



20/10/22 תאריך הפקה:
 28/09/22 תאריך קריאה נוכחית:
 25/08/22 תאריך קריאה קודמת:

שם דייר: אגודת בית יעקב
שם אתר: שותפות עקיבא - בני ברק

לקוח/ה נכבד/ה, אנו מתכבדים להגיש את חישוב צריכת החשמל לתקופה 28/09/22 - 25/08/22:

ביה"ס - 1 - 00021216 (0x0)

סוג תעריף	סוג צריכה	קריאה קודמת	קריאה נוכחית	סה"כ צריכה בקוט"ש	מחיר לקוט"ש בא"ג	סה"כ לתשלום
פרטי חשבון עבור תאריכים:			25/08/22	31/08/22		
777	פסגה	641,796.73	643,382.33	1,585.60	113.01	1,791.88 ₪
778	גבע	211,222.73	211,903.36	680.63	50.82	345.89 ₪
779	שפל	453,487.45	454,463.01	975.57	34.80	339.50 ₪
פרטי חשבון עבור תאריכים:			01/09/22	28/09/22		
777	פסגה	643,382.33	651,544.52	8,162.19	49.77	4,062.32 ₪
778	גבע	211,903.36	214,525.99	2,622.63	41.06	1,076.85 ₪
779	שפל	454,463.01	458,045.75	3,582.73	33.83	1,212.04 ₪

ביה"ס - 3 - 00021216 (0x0)

סוג תעריף	סוג צריכה	קריאה קודמת	קריאה נוכחית	סה"כ צריכה בקוט"ש	מחיר לקוט"ש בא"ג	סה"כ לתשלום
פרטי חשבון עבור תאריכים:			25/08/22	31/08/22		
777	פסגה	124,570.00	124,768.24	198.25	113.01	224.04 ₪
778	גבע	34,592.07	34,660.70	68.63	50.82	34.88 ₪
779	שפל	65,333.97	65,488.77	154.80	34.80	53.87 ₪
פרטי חשבון עבור תאריכים:			01/09/22	28/09/22		
777	פסגה	124,768.24	125,780.72	1,012.47	49.77	503.91 ₪
778	גבע	34,660.70	34,971.90	311.20	41.06	127.78 ₪
779	שפל	65,488.77	66,092.81	604.04	33.83	204.35 ₪

אופטיקה - 6 - 00021216 (0x0)

סוג תעריף	סוג צריכה	קריאה קודמת	קריאה נוכחית	סה"כ צריכה בקוט"ש	מחיר לקוט"ש בא"ג	סה"כ לתשלום
פרטי חשבון עבור תאריכים:			25/08/22	31/08/22		
777	פסגה	47,077.88	47,214.99	-137.11	113.01	-154.94 ₪
778	גבע	12,159.03	12,198.79	-39.76	50.82	-20.21 ₪
779	שפל	26,926.82	26,968.63	-41.81	34.80	-14.55 ₪
פרטי חשבון עבור תאריכים:			01/09/22	28/09/22		





אופטיקה - 6 - 00021216 (0x0)

סה"כ לתשלום	מחיר לקוט"ש בא"ג	סה"כ צריכה בקוט"ש	קריאה נוכחית	קריאה קודמת	סוג צריכה	סוג תעריף
₪ -327.73	49.77	-658.49	47,873.48	47,214.99	פסגה	777
₪ -52.19	41.06	-127.10	12,325.90	12,198.79	גבע	778
₪ -46.35	33.83	-137.00	27,105.63	26,968.63	שפל	779

ציבורי

סה"כ לתשלום	מחיר לקוט"ש בא"ג	סה"כ צריכה בקוט"ש	קריאה נוכחית	קריאה קודמת	סוג צריכה	סוג תעריף
			31/08/22	25/08/22	פרטי חשבון עבור תאריכים:	
₪ 716.54	113.01	634.049			פסגה	777
₪ 132.98	50.82	261.666			גבע	778
₪ 95.55	34.80	274.576			שפל	779
			28/09/22	01/09/22	פרטי חשבון עבור תאריכים:	
₪ 1,557.32	49.77	3,129.026			פסגה	777
₪ 376.05	41.06	915.855			גבע	778
₪ 357.48	33.83	1,056.698			שפל	779

בגין הוצאות תפעול

סה"כ לתשלום	הערה
₪ 629.86	בגין הוצאות תפעול

סה"כ לדייר:

שיא ביקוש	סה"כ	שפל	גבע	פסגה	סה"כ צריכה
121.54	25,089.32	6,469.59	4,693.74	13,925.98	סה"כ לתשלום
	₪ 13,227.11	₪ 2,201.89	₪ 2,022.04	₪ 8,373.33	

₪ 214.45	תשלום קבוע	
₪ 0.00	תשלום עבור גודל חיבור ב-KVA (0x0)	
₪ 13,441.56	סה"כ לתשלום	לא כולל מע"מ





20/10/22 תאריך הפקדה:
 28/09/22 תאריך קריאה נוכחית:
 25/08/22 תאריך קריאה קודמת:

שם דייר: אופטיקה
שם אתר: שותפות עקיבא - בני ברק

לקוח/ה נכבד/ה, אנו מתכבדים להגיש את חישוב צריכת החשמל לתקופה 28/09/22 - 25/08/22:

אופטיקה - 6 - 00021216 (0x0)

סה"כ לתשלום	מחיר לקוט"ש בא"ג	סה"כ צריכה בקוט"ש	קריאה נוכחית	קריאה קודמת	סוג צריכה	סוג תעריף
			31/08/22	25/08/22	פרטי חשבון עבור תאריכים:	
154.94 ₪	113.01	137.11	47,214.99	47,077.88	פסגה	777
20.21 ₪	50.82	39.76	12,198.79	12,159.03	גבע	778
14.55 ₪	34.80	41.81	26,968.63	26,926.82	שפל	779
			28/09/22	01/09/22	פרטי חשבון עבור תאריכים:	
327.73 ₪	49.77	658.49	47,873.48	47,214.99	פסגה	777
52.19 ₪	41.06	127.10	12,325.90	12,198.79	גבע	778
46.35 ₪	33.83	137.00	27,105.63	26,968.63	שפל	779

בגין הוצאות תפעול

סה"כ לתשלום	הערה
30.80 ₪	בגין הוצאות תפעול

סה"כ לדייר:

שיא ביקוש	סה"כ	שפל	גבע	פסגה	סה"כ צריכה
10.58	1,141.29	178.82	166.87	795.60	סה"כ לתשלום
	646.77 ₪	60.90 ₪	72.40 ₪	482.68 ₪	

214.45 ₪	תשלום קבוע	לא כולל מע"מ
0.00 ₪	תשלום עבור גודל חיבור בKVA (0x0)	
861.22 ₪	סה"כ לתשלום	





התפלגות חיוב בש"ח לפי תעו"ז

הסטוריית צריכה בקוט"ש

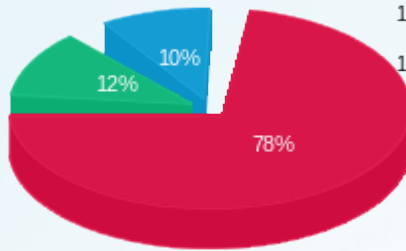

פסגה (ש"ח 482.68)
 גבע (ש"ח 72.40)
 שפל (ש"ח 60.90)

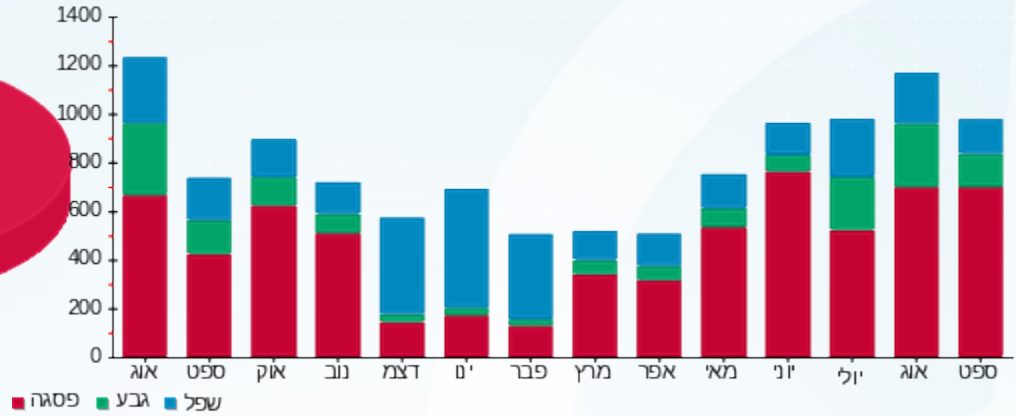



20/10/22 תאריך הפקדה:
 28/09/22 תאריך קריאה נוכחית:
 25/08/22 תאריך קריאה קודמת:

שם דייר: גלית פרידמן - גולברי (ק. קרקע)
 שם אתר: שותפות עקיבא - בני ברק

לקוח/ה נכבד/ה, אנו מתכבדים להגיש את חישוב צריכת החשמל לתקופה 25/08/22 - 28/09/22:

גלית פרידמן - גולברי (ק. קרקע) - 4 - 00021216 (0x0)

סה"כ לתשלום	מחיר לקוט"ש בא"ג	סה"כ צריכה בקוט"ש	קריאה נוכחית	קריאה קודמת	סוג צריכה	סוג תעריף
			31/08/22	25/08/22	פרטי חשבון עבור תאריכים:	
840.05 ₪	113.01	743.34	432,890.89	432,147.55	פסגה	777
178.67 ₪	50.82	351.58	139,121.91	138,770.33	גבע	778
162.87 ₪	34.80	468.00	268,508.33	268,040.33	שפל	779
			28/09/22	01/09/22	פרטי חשבון עבור תאריכים:	
1,760.16 ₪	49.77	3,536.58	436,427.47	432,890.89	פסגה	777
544.58 ₪	41.06	1,326.31	140,448.23	139,121.91	גבע	778
473.54 ₪	33.83	1,399.76	269,908.09	268,508.33	שפל	779

בגין הוצאות תפעול

סה"כ לתשלום	הערה
197.99 ₪	בגין הוצאות תפעול

סה"כ לדייר:

שיא ביקוש	סה"כ	שפל	גבע	פסגה	סה"כ צריכה
50.16	7,825.58	1,867.77	1,677.89	4,279.92	סה"כ לתשלום
	4,157.86 ₪	636.40 ₪	723.26 ₪	2,600.20 ₪	

214.45 ₪	תשלום קבוע	
0.00 ₪	תשלום עבור גודל חיבור בKVA (0x0)	
4,372.31 ₪	סה"כ לתשלום	לא כולל מע"מ





התפלגות חיוב בש"ח לפי תעו"ז

הסטוריית צריכה בקוט"ש

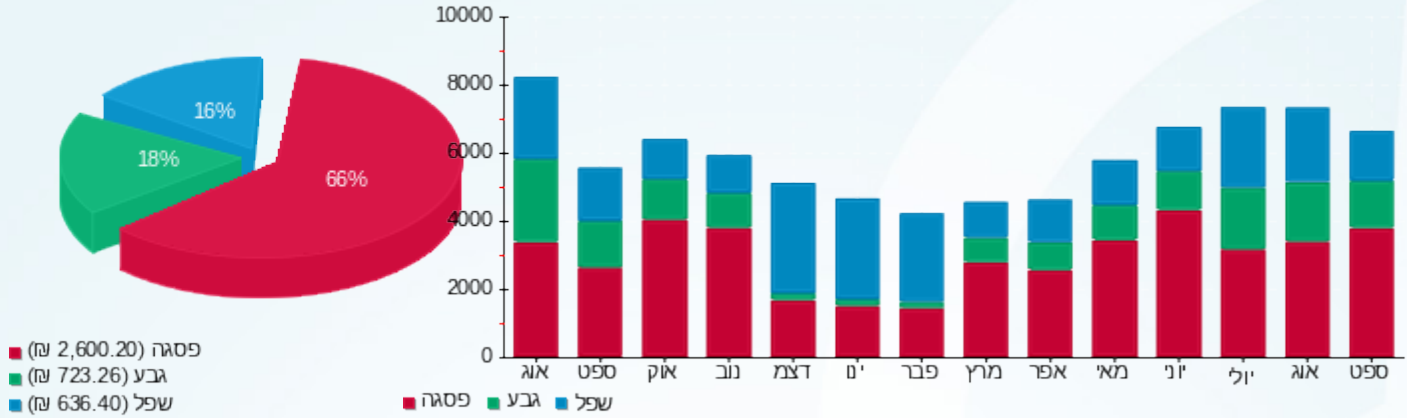



20/10/22 תאריך הפקה:
 28/09/22 תאריך קריאה נוכחית:
 25/08/22 תאריך קריאה קודמת:

שם דייר: ראשי
 שם אתר: שותפות עקיבא - בני ברק

לקוח/ה נכבד/ה, אנו מתכבדים להגיש את חישוב צריכת החשמל לתקופה 28/09/22 - 25/08/22:

ראשי - 5 - 00021216 (0x0)

סוג תעריף	סוג צריכה	קריאה קודמת	קריאה נוכחית	סה"כ צריכה בקוט"ש	מחיר לקוט"ש בא"ג	סה"כ לתשלום
פרטי חשבון עבור תאריכים:						
		25/08/22	31/08/22			
777	פסגה	1,352,231.64	1,355,392.87	3,161.23	113.01	3,572.51 ₪
778	גבע	438,829.82	440,192.33	1,362.50	50.82	692.42 ₪
779	שפל	919,106.60	920,979.54	1,872.94	34.80	651.78 ₪
פרטי חשבון עבור תאריכים:						
		01/09/22	28/09/22			
777	פסגה	1,355,392.87	1,371,233.14	15,840.27	49.77	7,883.70 ₪
778	גבע	440,192.33	445,368.33	5,176.00	41.06	2,125.27 ₪
779	שפל	920,979.54	927,622.78	6,643.23	33.83	2,247.41 ₪

סה"כ לדייר:

שיא ביקוש	סה"כ	שפל	גבע	פסגה	סה"כ צריכה
218.26	34,056.18	8,516.18	6,538.50	19,001.50	סה"כ לתשלום
	17,173.09 ₪	2,899.19 ₪	2,817.69 ₪	11,456.21 ₪	

0.00 ₪	תשלום קבוע	
0.00 ₪	תשלום עבור גודל חיבור ב KVA (0x0)	
17,173.09 ₪	סה"כ לתשלום	לא כולל מע"מ

התפלגות חיוב בש"ח לפי תעו"ז

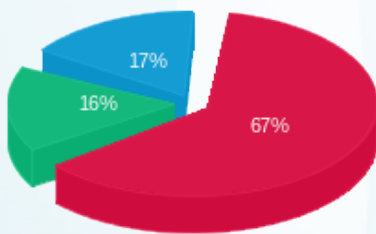

פסגה (11,456.21 ₪) 67%
 גבע (2,817.69 ₪) 16%
 שפל (2,899.19 ₪) 17%

הסטוריית צריכה בקוט"ש

