



21/10/22 תאריך הפקה:
 30/09/22 תאריך קריאה נוכחית:
 01/09/22 תאריך קריאה קודמת:

שם דייר: *נובה מא חריג
שם אתר: אפריקה ישראל בניין 22

לקוח/ה נכבד/ה, אנו מתכבדים להגיש את חישוב צריכת החשמל לתקופה 01/09/22 - 30/09/22:

מ"א צילר 3 - לחלוקה 4 - (0x0)21055537

סוג תעריף	סוג צריכה	קריאה קודמת	קריאה נוכחית	סה"כ צריכה בקוט"ש	מחיר לקוט"ש בא"ג	סה"כ לתשלום
			30/09/22	01/09/22	פרטי חשבון עבור תאריכים:	
777	פסגה	0.00	2,560.80	2,560.80	49.77	1,274.51 ₪
778	גבע	0.00	8,660.70	8,660.70	41.06	3,556.08 ₪
779	שפל	0.00	10,926.90	10,926.90	33.83	3,696.57 ₪

מ"א - לחלוקה חדש - 2 - (0x0)21055538

סוג תעריף	סוג צריכה	קריאה קודמת	קריאה נוכחית	סה"כ צריכה בקוט"ש	מחיר לקוט"ש בא"ג	סה"כ לתשלום
			30/09/22	01/09/22	פרטי חשבון עבור תאריכים:	
777	פסגה	0.00	7,250.00	7,250.00	49.77	3,608.32 ₪
778	גבע	0.00	23,692.00	23,692.00	41.06	9,727.94 ₪
779	שפל	0.00	44,857.20	44,857.20	33.83	15,175.19 ₪

צילר 4 - 4 - (0x0)21055543

סוג תעריף	סוג צריכה	קריאה קודמת	קריאה נוכחית	סה"כ צריכה בקוט"ש	מחיר לקוט"ש בא"ג	סה"כ לתשלום
			30/09/22	01/09/22	פרטי חשבון עבור תאריכים:	
777	פסגה	0.00	5,167.90	5,167.90	49.77	2,572.06 ₪
778	גבע	0.00	17,930.40	17,930.40	41.06	7,362.22 ₪
779	שפל	0.00	47,010.30	47,010.30	33.83	15,903.58 ₪

סה"כ לדייר:

פסגה	גבע	שפל	סה"כ	שיא ביקוש
14,978.70	50,283.10	102,794.40	168,056.20	
7,454.90 ₪	20,646.24 ₪	34,775.35 ₪	62,876.49 ₪	

סה"כ צריכה
 סה"כ לתשלום

214.45 ₪	תשלום קבוע	נובה מכשירי מדידה בע"מ
0.00 ₪	תשלום עבור גודל חיבור ב KVA (0x0)	
63,090.94 ₪	סה"כ לתשלום	לא כולל מע"מ





M4U SQL 1371489

התפלגות חיוב בש"ח לפי תעו"ז

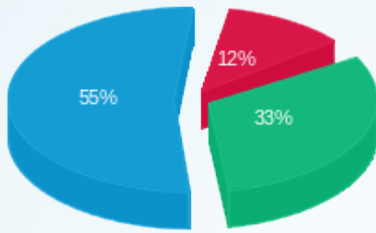

פסגה (7,454.90 ₪)
 גבע (20,646.24 ₪)
 שפ"ל (34,775.35 ₪)

הסטוריית צריכה בקוט"ש

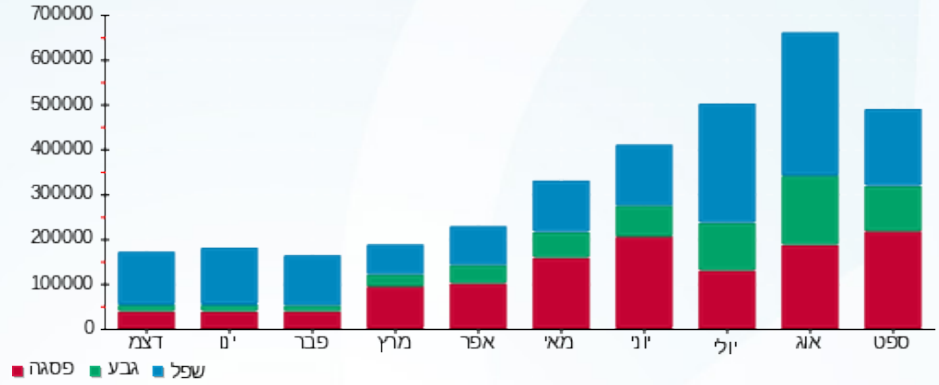



21/10/22 תאריך הפקה:
 30/09/22 תאריך קריאה נוכחית:
 01/09/22 תאריך קריאה קודמת:

שם דייר: אפלייד חדש ק.3
 שם אתר: אפריקה ישראל בנין 22

לקוח/ה נכבד/ה, אנו מתכבדים להגיש את חישוב צריכת החשמל לתקופה 01/09/22 - 30/09/22:

אפלייד חדש ק.3 - 4 - 20065587(0x0)

סוג תעריף	סוג צריכה	קריאה קודמת	קריאה נוכחית	סה"כ צריכה בקוט"ש	מחיר לקוט"ש בא"ג	סה"כ לתשלום
פרטי חשבון עבור תאריכים:			01/09/22	30/09/22		
777	פסגה	32,964.80	37,632.40	4,667.60	49.77	2,323.06 ₪
778	גבע	14,301.20	16,143.60	1,842.40	41.06	756.49 ₪
779	שפל	47,390.40	51,433.60	4,043.20	33.83	1,367.81 ₪

מא שעות רגילות

סוג תעריף	סוג צריכה	קריאה קודמת	קריאה נוכחית	סה"כ צריכה בקוט"ש	מחיר לקוט"ש בא"ג	סה"כ לתשלום
פרטי חשבון עבור תאריכים:			01/09/22	30/09/22		
777	פסגה			5,853.756	49.77	2,913.41 ₪
778	גבע			272.081	41.06	111.72 ₪
779	שפל			462.850	33.83	156.58 ₪

ציבורי

סוג תעריף	סוג צריכה	קריאה קודמת	קריאה נוכחית	סה"כ צריכה בקוט"ש	מחיר לקוט"ש בא"ג	סה"כ לתשלום
פרטי חשבון עבור תאריכים:			01/09/22	30/09/22		
777	פסגה			982.814	49.77	489.15 ₪
778	גבע			435.576	41.06	178.85 ₪
779	שפל			956.593	33.83	323.62 ₪

סה"כ לדייר:

פסגה	גבע	שפל	סה"כ	שיא ביקוש
11,504.17	2,550.06	5,462.64	19,516.87	27.07
₪ 5,725.63	₪ 1,047.05	₪ 1,848.01	₪ 8,620.69	

סה"כ צריכה
 סה"כ לתשלום

אפלייד מטיראלס בע"מ	תשלום קבוע	214.45 ₪
	תשלום עבור גודל חיבור בKVA (0x0)	0.00 ₪
לא כולל מע"מ	סה"כ לתשלום	8,835.14 ₪





M4U SQL 1 363973

התפלגות חיוב בש"ח לפי תעו"ז

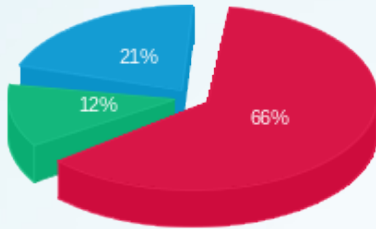

- פסגה (ש"ח 5,725.63)
- גבע (ש"ח 1,047.05)
- שפל (ש"ח 1,848.01)

הסטוריית צריכה בקוט"ש

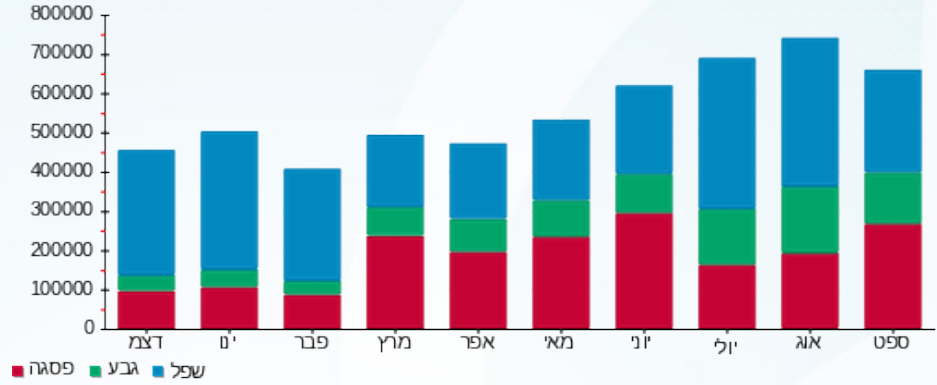



21/10/22 תאריך הפקה:
 30/09/22 תאריך קריאה נוכחית:
 01/09/22 תאריך קריאה קודמת:

שם דייר: אפריקה ישראל ציבורי (50%)
שם אתר: אפריקה ישראל בניין 22

לקוח/ה נכבד/ה, אנו מתכבדים להגיש את חישוב צריכת החשמל לתקופה 01/09/22 - 30/09/22:
ציבורי 50% - 1 - 21055538

סוג תעריף	סוג צריכה	קריאה קודמת	קריאה נוכחית	סה"כ צריכה בקוט"ש	מחיר לקוט"ש בא"ג	סה"כ לתשלום
		01/09/22	30/09/22	פרטי חשבון עבור תאריכים:		
777	פסגה	355,530.00	413,130.00	57,600.00	49.77	28,667.52 ₪
778	גבע	178,600.00	207,455.00	28,855.00	41.06	11,847.86 ₪
779	שפל	573,907.50	633,502.50	59,595.00	33.83	20,160.99 ₪

ציבורי 50% - 1 - 21055540

סוג תעריף	סוג צריכה	קריאה קודמת	קריאה נוכחית	סה"כ צריכה בקוט"ש	מחיר לקוט"ש בא"ג	סה"כ לתשלום
		01/09/22	30/09/22	פרטי חשבון עבור תאריכים:		
777	פסגה	415,310.00	482,625.00	67,315.00	49.77	33,502.68 ₪
778	גבע	213,137.50	248,207.50	35,070.00	41.06	14,399.74 ₪
779	שפל	717,420.00	788,382.50	70,962.50	33.83	24,006.61 ₪

ציבורי 50% - 2 - 21055538

סוג תעריף	סוג צריכה	קריאה קודמת	קריאה נוכחית	סה"כ צריכה בקוט"ש	מחיר לקוט"ש בא"ג	סה"כ לתשלום
		01/09/22	30/09/22	פרטי חשבון עבור תאריכים:		
777	פסגה	113,138.40	140,116.80	-26,978.40	49.77	-13,427.15 ₪
778	גבע	58,786.80	71,677.20	-12,890.40	41.06	-5,292.80 ₪
779	שפל	142,014.00	165,693.60	-23,679.60	33.83	-8,010.81 ₪

ציבורי 50% - 3 - 21055538

סוג תעריף	סוג צריכה	קריאה קודמת	קריאה נוכחית	סה"כ צריכה בקוט"ש	מחיר לקוט"ש בא"ג	סה"כ לתשלום
		01/09/22	30/09/22	פרטי חשבון עבור תאריכים:		
777	פסגה	86.95	92.95	-6.00	49.77	-2.99 ₪
778	גבע	37.85	37.85	0.00	41.06	0.00 ₪
779	שפל	89.50	89.50	0.00	33.83	0.00 ₪





ציבורי 50% - 4 - 21055538

סוג תעריף	סוג צריכה	קריאה קודמת	קריאה נוכחית	סה"כ צריכה בקוט"ש	מחיר לקוט"ש בא"ג	סה"כ לתשלום
		01/09/22	30/09/22	פרטי חשבון עבור תאריכים:		
777	פסגה	77,306.10	87,460.80	-10,154.70	49.77	₪ -5,053.99
778	גבע	39,240.30	44,535.00	-5,294.70	41.06	₪ -2,174.00
779	שפל	137,402.10	148,890.30	-11,488.20	33.83	₪ -3,886.46

ציבורי 50% - 2 - 20065587

סוג תעריף	סוג צריכה	קריאה קודמת	קריאה נוכחית	סה"כ צריכה בקוט"ש	מחיר לקוט"ש בא"ג	סה"כ לתשלום
		01/09/22	30/09/22	פרטי חשבון עבור תאריכים:		
777	פסגה	61,423.80	68,708.40	-7,284.60	49.77	₪ -3,625.55
778	גבע	27,168.30	30,808.20	-3,639.90	41.06	₪ -1,494.54
779	שפל	98,613.90	106,297.20	-7,683.30	33.83	₪ -2,599.26

ציבורי 50% - 3 - 20065587

סוג תעריף	סוג צריכה	קריאה קודמת	קריאה נוכחית	סה"כ צריכה בקוט"ש	מחיר לקוט"ש בא"ג	סה"כ לתשלום
		01/09/22	30/09/22	פרטי חשבון עבור תאריכים:		
777	פסגה	32,345.00	36,201.80	-3,856.80	49.77	₪ -1,919.53
778	גבע	17,307.00	19,376.00	-2,069.00	41.06	₪ -849.53
779	שפל	66,220.20	71,877.00	-5,656.80	33.83	₪ -1,913.70

ציבורי 50% - 4 - 20065587

סוג תעריף	סוג צריכה	קריאה קודמת	קריאה נוכחית	סה"כ צריכה בקוט"ש	מחיר לקוט"ש בא"ג	סה"כ לתשלום
		01/09/22	30/09/22	פרטי חשבון עבור תאריכים:		
777	פסגה	16,482.40	18,816.20	-2,333.80	49.77	₪ -1,161.53
778	גבע	7,150.60	8,071.80	-921.20	41.06	₪ -378.24
779	שפל	23,695.20	25,716.80	-2,021.60	33.83	₪ -683.91

ציבורי 50% - 1 - 21055544

סוג תעריף	סוג צריכה	קריאה קודמת	קריאה נוכחית	סה"כ צריכה בקוט"ש	מחיר לקוט"ש בא"ג	סה"כ לתשלום
		01/09/22	30/09/22	פרטי חשבון עבור תאריכים:		
777	פסגה	2,547.50	2,827.65	-280.15	49.77	₪ -139.43
778	גבע	1,313.25	1,473.75	-160.50	41.06	₪ -65.90
779	שפל	5,025.90	5,388.40	-362.50	33.83	₪ -122.63





ציבורי 50% - 2 - 21055544

סה"כ לתשלום	מחיר לקוט"ש בא"ג	סה"כ צריכה בקוט"ש	קריאה נוכחית	קריאה קודמת	סוג צריכה	סוג תעריף
			30/09/22	01/09/22	פרטי חשבון עבור תאריכים:	
₪ -41.26	49.77	-82.90	656.60	573.70	פסגה	777
₪ -16.83	41.06	-41.00	323.60	282.60	גבע	778
₪ -31.97	33.83	-94.50	826.60	732.10	שפל	779

ציבורי 50% - 3 - 21055544

סה"כ לתשלום	מחיר לקוט"ש בא"ג	סה"כ צריכה בקוט"ש	קריאה נוכחית	קריאה קודמת	סוג צריכה	סוג תעריף
			30/09/22	01/09/22	פרטי חשבון עבור תאריכים:	
₪ 0.00	49.77	0.00	0.00	0.00	פסגה	777
₪ 0.00	41.06	0.00	0.00	0.00	גבע	778
₪ 0.00	33.83	0.00	0.00	0.00	שפל	779

ציבורי 50% - 4 - 21055544

סה"כ לתשלום	מחיר לקוט"ש בא"ג	סה"כ צריכה בקוט"ש	קריאה נוכחית	קריאה קודמת	סוג צריכה	סוג תעריף
			30/09/22	01/09/22	פרטי חשבון עבור תאריכים:	
₪ 0.00	49.77	0.00	0.00	0.00	פסגה	777
₪ 0.00	41.06	0.00	0.00	0.00	גבע	778
₪ 0.00	33.83	0.00	0.00	0.00	שפל	779

ציבורי 50% - 1 - 21055539

סה"כ לתשלום	מחיר לקוט"ש בא"ג	סה"כ צריכה בקוט"ש	קריאה נוכחית	קריאה קודמת	סוג צריכה	סוג תעריף
			30/09/22	01/09/22	פרטי חשבון עבור תאריכים:	
₪ -146.77	49.77	-294.90	4,185.70	3,890.80	פסגה	777
₪ -115.62	41.06	-281.60	2,594.40	2,312.80	גבע	778
₪ -313.98	33.83	-928.10	8,758.10	7,830.00	שפל	779

ציבורי 50% - 2 - 21055539

סה"כ לתשלום	מחיר לקוט"ש בא"ג	סה"כ צריכה בקוט"ש	קריאה נוכחית	קריאה קודמת	סוג צריכה	סוג תעריף
			30/09/22	01/09/22	פרטי חשבון עבור תאריכים:	
₪ -60.36	49.77	-121.28	879.35	758.08	פסגה	777
₪ -28.30	41.06	-68.93	467.03	398.10	גבע	778
₪ -50.75	33.83	-150.00	1,471.80	1,321.80	שפל	779



ציבורי 50% - 2 - 21055540

סוג תעריף	סוג צריכה	קריאה קודמת	קריאה נוכחית	סה"כ צריכה בקוט"ש	מחיר לקוט"ש בא"ג	סה"כ לתשלום
		01/09/22	30/09/22	פרטי חשבון עבור תאריכים:		
777	פסגה	72,272.40	81,809.40	-9,537.00	49.77	₪ -4,746.56
778	גבע	35,028.90	39,652.20	-4,623.30	41.06	₪ -1,898.33
779	שפל	129,405.90	139,842.60	-10,436.70	33.83	₪ -3,530.74

ציבורי 50% - 3 - 21055540

סוג תעריף	סוג צריכה	קריאה קודמת	קריאה נוכחית	סה"כ צריכה בקוט"ש	מחיר לקוט"ש בא"ג	סה"כ לתשלום
		01/09/22	30/09/22	פרטי חשבון עבור תאריכים:		
777	פסגה	75,213.90	85,902.60	-10,688.70	49.77	₪ -5,319.77
778	גבע	37,463.70	43,299.00	-5,835.30	41.06	₪ -2,395.97
779	שפל	140,589.60	154,005.30	-13,415.70	33.83	₪ -4,538.53

ציבורי 50% - 1 - 21055537

סוג תעריף	סוג צריכה	קריאה קודמת	קריאה נוכחית	סה"כ צריכה בקוט"ש	מחיר לקוט"ש בא"ג	סה"כ לתשלום
		01/09/22	30/09/22	פרטי חשבון עבור תאריכים:		
777	פסגה	19,484.40	21,572.40	-2,088.00	49.77	₪ -1,039.20
778	גבע	7,814.40	8,565.40	-751.00	41.06	₪ -308.36
779	שפל	13,967.80	14,152.00	-184.20	33.83	₪ -62.31

ציבורי 50% - 3 - 21055537

סוג תעריף	סוג צריכה	קריאה קודמת	קריאה נוכחית	סה"כ צריכה בקוט"ש	מחיר לקוט"ש בא"ג	סה"כ לתשלום
		01/09/22	30/09/22	פרטי חשבון עבור תאריכים:		
777	פסגה	2,003.15	2,068.85	-65.70	49.77	₪ -32.70
778	גבע	968.15	1,005.55	-37.40	41.06	₪ -15.36
779	שפל	3,620.80	3,706.55	-85.75	33.83	₪ -29.01

ציבורי 50% - 4 - 21055537

סוג תעריף	סוג צריכה	קריאה קודמת	קריאה נוכחית	סה"כ צריכה בקוט"ש	מחיר לקוט"ש בא"ג	סה"כ לתשלום
		01/09/22	30/09/22	פרטי חשבון עבור תאריכים:		
777	פסגה	50,677.20	61,597.50	-10,920.30	49.77	₪ -5,435.03
778	גבע	26,756.70	31,301.10	-4,544.40	41.06	₪ -1,865.93
779	שפל	77,924.10	83,404.50	-5,480.40	33.83	₪ -1,854.02





ציבורי 50% - 1 - 21055543

סה"כ לתשלום	מחיר לקוט"ש בא"ג	סה"כ צריכה בקוט"ש	קריאה נוכחית	קריאה קודמת	סוג צריכה	סוג תעריף
			30/09/22	01/09/22	פרטי חשבון עבור תאריכים:	
₪ -7.17	49.77	-14.40	264.90	250.50	פסגה	777
₪ 0.00	41.06	0.00	106.70	106.70	גבע	778
₪ 0.00	33.83	0.00	335.20	335.20	שפל	779

ציבורי 50% - 2 - 21055543

סה"כ לתשלום	מחיר לקוט"ש בא"ג	סה"כ צריכה בקוט"ש	קריאה נוכחית	קריאה קודמת	סוג צריכה	סוג תעריף
			30/09/22	01/09/22	פרטי חשבון עבור תאריכים:	
₪ -541.00	49.77	-1,087.00	9,230.00	8,143.00	פסגה	777
₪ -232.24	41.06	-565.60	4,613.00	4,047.40	גבע	778
₪ -377.14	33.83	-1,114.80	14,265.80	13,151.00	שפל	779

ציבורי 50% - 3 - 21055543

סה"כ לתשלום	מחיר לקוט"ש בא"ג	סה"כ צריכה בקוט"ש	קריאה נוכחית	קריאה קודמת	סוג צריכה	סוג תעריף
			30/09/22	01/09/22	פרטי חשבון עבור תאריכים:	
₪ 0.00	49.77	0.00	0.00	0.00	פסגה	777
₪ 0.00	41.06	0.00	0.00	0.00	גבע	778
₪ 0.00	33.83	0.00	0.00	0.00	שפל	779

ציבורי 50% - 2 - 21055537

סה"כ לתשלום	מחיר לקוט"ש בא"ג	סה"כ צריכה בקוט"ש	קריאה נוכחית	קריאה קודמת	סוג צריכה	סוג תעריף
			30/09/22	01/09/22	פרטי חשבון עבור תאריכים:	
₪ -263.63	49.77	-529.70	3,575.00	3,045.30	פסגה	777
₪ -94.97	41.06	-231.30	1,600.50	1,369.20	גבע	778
₪ -162.11	33.83	-479.20	3,477.30	2,998.10	שפל	779

ציבורי 50% - 4 - 21055543

סה"כ לתשלום	מחיר לקוט"ש בא"ג	סה"כ צריכה בקוט"ש	קריאה נוכחית	קריאה קודמת	סוג צריכה	סוג תעריף
			30/09/22	01/09/22	פרטי חשבון עבור תאריכים:	
₪ -9,685.44	49.77	-19,460.40	114,742.80	95,282.40	פסגה	777
₪ -4,512.70	41.06	-10,990.50	62,631.30	51,640.80	גבע	778
₪ -7,608.30	33.83	-22,489.80	178,944.30	156,454.50	שפל	779



סה"כ לדירה:

פסגה	גבע	שפל	סה"כ	שיא ביקוש
19,130.28	10,978.98	24,806.35	54,915.60	757.75
₪ 9,521.14	₪ 4,507.97	₪ 8,391.99	₪ 22,421.09	

סה"כ צריכה

סה"כ לתשלום

214.45 ₪	תשלום קבוע	
22,635.54 ₪	סה"כ לתשלום	לא כולל מע"מ



M4U SQL 1 364010

התפלגות חיוב בש"ח לפי תעו"ז

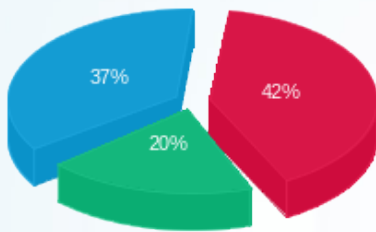

- פסגה (₪ 9,521.14)
- גבע (₪ 4,507.97)
- שפל (₪ 8,391.99)

הסטוריית צריכה בקוט"ש

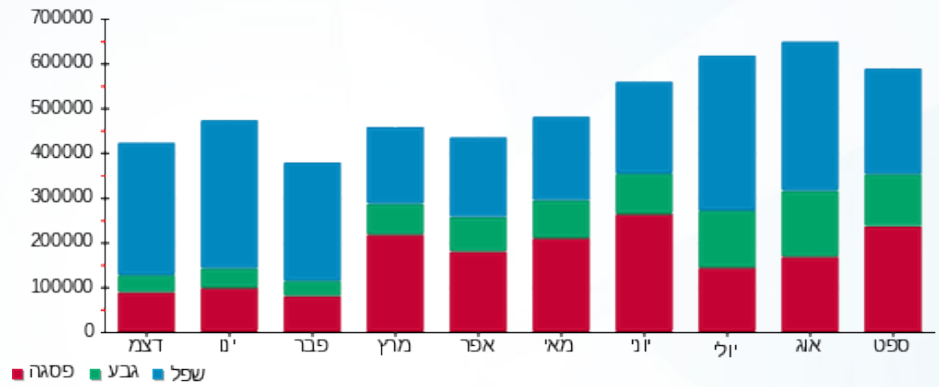

21/10/22 תאריך הפקדה:
 30/09/22 תאריך קריאה נוכחית:
 01/09/22 תאריך קריאה קודמת:

שם דייר: אפריקה ישראל ק.1
 שם אתר: אפריקה ישראל בניין 22

לקוח/ה נכבד/ה, אנו מתכבדים להגיש את חישוב צריכת החשמל לתקופה 01/09/22 - 30/09/22:

אפריקה ישראל ק.1 - 1 - 21055543(0x0)

סוג תעריף	סוג צריכה	קריאה קודמת	קריאה נוכחית	סה"כ צריכה בקוט"ש	מחיר לקוט"ש בא"ג	סה"כ לתשלום
פרטי חשבון עבור תאריכים:						
777	פסגה	01/09/22	30/09/22	28.80	49.77	14.33 ₪
778	גבע	213.40	213.40	0.00	41.06	0.00 ₪
779	שפל	670.40	670.40	0.00	33.83	0.00 ₪

סה"כ לדייר:

פסגה	גבע	שפל	סה"כ	שיא ביקוש
28.80	0.00	0.00	28.80	263.03
14.33 ₪	0.00 ₪	0.00 ₪	14.33 ₪	

סה"כ צריכה
 סה"כ לתשלום

214.45 ₪	תשלום קבוע
0.00 ₪	תשלום עבור גודל חיבור בKVA (0x0)
228.78 ₪	סה"כ לתשלום
לא כולל מע"מ	



M4U SQL 1 363990

התפלגות חיוב בש"ח לפי תעו"ז



■ פסגה (14.33 ₪)
 ■ גבע (0.00 ₪)
 ■ שפל (0.00 ₪)

הסטוריית צריכה בקוט"ש

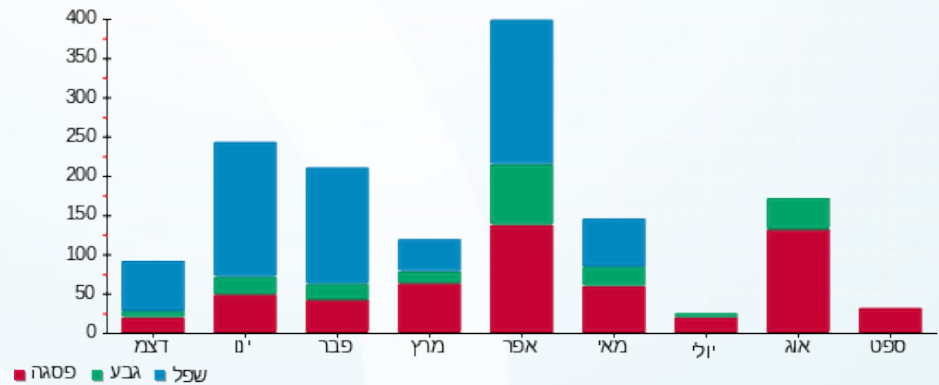



21/10/22 תאריך הפקה:
 30/09/22 תאריך קריאה נוכחית:
 01/09/22 תאריך קריאה קודמת:

שם דייר: אפריקה ישראל ק.1 חדש
 שם אתר: אפריקה ישראל בניין 22

לקוח/ה נכבד/ה, אנו מתכבדים להגיש את חישוב צריכת החשמל לתקופה 01/09/22 - 30/09/22:

אפריקה ישראל ק.1 חדש - 3 - 21055538(0x0)

סוג תעריף	סוג צריכה	קריאה קודמת	קריאה נוכחית	סה"כ צריכה בקוט"ש	מחיר לקוט"ש בא"ג	סה"כ לתשלום
פרטי חשבון עבור תאריכים:						
777	פסגה	01/09/22	30/09/22	12.00	49.77	5.97 ₪
778	גבע	75.70	75.70	0.00	41.06	0.00 ₪
779	שפל	179.00	179.00	0.00	33.83	0.00 ₪

מא שעות רגילות

סוג תעריף	סוג צריכה	קריאה קודמת	קריאה נוכחית	סה"כ צריכה בקוט"ש	מחיר לקוט"ש בא"ג	סה"כ לתשלום
פרטי חשבון עבור תאריכים:						
777	פסגה	01/09/22	30/09/22	2,005.101	49.77	997.94 ₪
778	גבע			93.197	41.06	38.27 ₪
779	שפל			158.541	33.83	53.63 ₪

סה"כ לדייר:

פסגה	גבע	שפל	סה"כ	שיא ביקוש
2,017.10	93.20	158.54	2,268.84	1.97
1,003.91 ₪	38.27 ₪	53.63 ₪	1,095.81 ₪	

סה"כ צריכה
 סה"כ לתשלום

214.45 ₪	תשלום קבוע	
0.00 ₪	תשלום עבור גודל חיבור בKVA (0x0)	
1,310.26 ₪	סה"כ לתשלום	לא כולל מע"מ



M4U SQL 1 363968





התפלגות חיוב בש"ח לפי תעו"ז

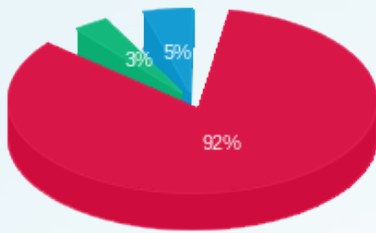

■ פסגה (1,003.91 ש"ח)
■ גבע (38.27 ש"ח)
■ שפל (53.63 ש"ח)

הסטוריית צריכה בקוט"ש

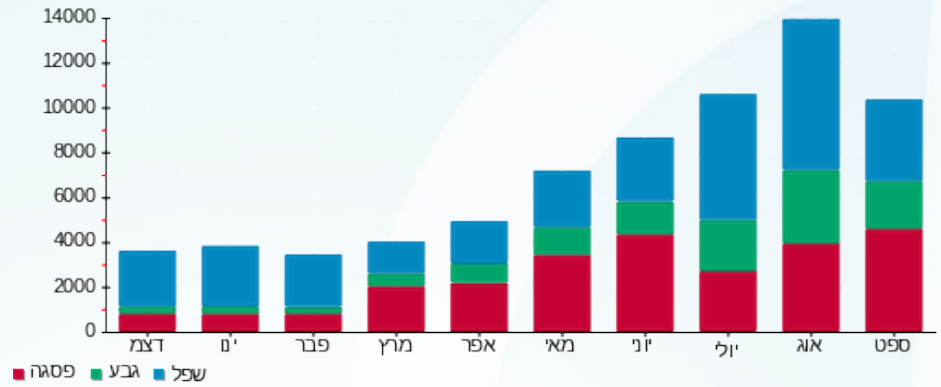



21/10/22 תאריך הפקה:
 30/09/22 תאריך קריאה נוכחית:
 01/09/22 תאריך קריאה קודמת:

שם דייר: ביומקס ק.ד.
שם אתר: אפריקה ישראל בניין 22

לקוח/ה נכבד/ה, אנו מתכבדים להגיש את חישוב צריכת החשמל לתקופה 01/09/22 - 30/09/22:

ביומקס ק.ד - 2 - 21055540(0x0)

סוג תעריף	סוג צריכה	קריאה קודמת	קריאה נוכחית	סה"כ צריכה בקוט"ש	מחיר לקוט"ש בא"ג	סה"כ לתשלום
פרטי חשבון עבור תאריכים:						
		01/09/22	30/09/22			
777	פסגה	144,544.80	163,618.80	19,074.00	49.77	9,493.13 ₪
778	גבע	70,057.80	79,304.40	9,246.60	41.06	3,796.65 ₪
779	שפל	258,811.80	279,685.20	20,873.40	33.83	7,061.47 ₪

מא שעות רגילות

סוג תעריף	סוג צריכה	קריאה קודמת	קריאה נוכחית	סה"כ צריכה בקוט"ש	מחיר לקוט"ש בא"ג	סה"כ לתשלום
פרטי חשבון עבור תאריכים:						
		01/09/22	30/09/22			
777	פסגה			16,116.834	49.77	8,021.35 ₪
778	גבע			749.106	41.06	307.58 ₪
779	שפל			1,274.340	33.83	431.11 ₪

מיזוג אוויר

סוג תעריף	סוג צריכה	קריאה קודמת	קריאה נוכחית	סה"כ צריכה בקוט"ש	מחיר לקוט"ש בא"ג	סה"כ לתשלום
פרטי חשבון עבור תאריכים:						
		01/09/22	30/09/22			
777	פסגה			1,261.637	49.77	627.92 ₪
778	גבע			461.845	41.06	189.63 ₪
779	שפל			158.137	33.83	53.50 ₪

ציבורי

סוג תעריף	סוג צריכה	קריאה קודמת	קריאה נוכחית	סה"כ צריכה בקוט"ש	מחיר לקוט"ש בא"ג	סה"כ לתשלום
פרטי חשבון עבור תאריכים:						
		01/09/22	30/09/22			
777	פסגה			4,016.240	49.77	1,998.88 ₪
778	גבע			2,186.062	41.06	897.60 ₪
779	שפל			4,938.500	33.83	1,670.69 ₪

סה"כ לדירה:

פסגה	גבע	שפל	סה"כ	שיא ביקוש
------	-----	-----	------	-----------





סה"כ לדירה:

שיא ביקוש	סה"כ	שפל	גבע	פסגה
102.77	80,356.70	27,244.38	12,643.61	40,468.71
	₪ 34,549.52	₪ 9,216.77	₪ 5,191.47	₪ 20,141.28

סה"כ צריכה

סה"כ לתשלום

₪ 48.00	תשלום קבוע	ביומאקס בע"מ
₪ 0.00	תשלום עבור גודל חיבור ב-KVA (0x0)	
₪ 34,597.52	סה"כ לתשלום	לא כולל מע"מ



M4U SQL 1 363983

התפלגות חיוב בש"ח לפי תעו"ז

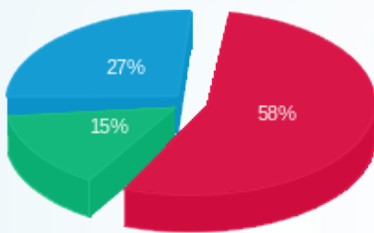

- פסגה (20,141.28 ₪)
- גבע (5,191.47 ₪)
- שפל (9,216.77 ₪)

הסטוריית צריכה בקוט"ש

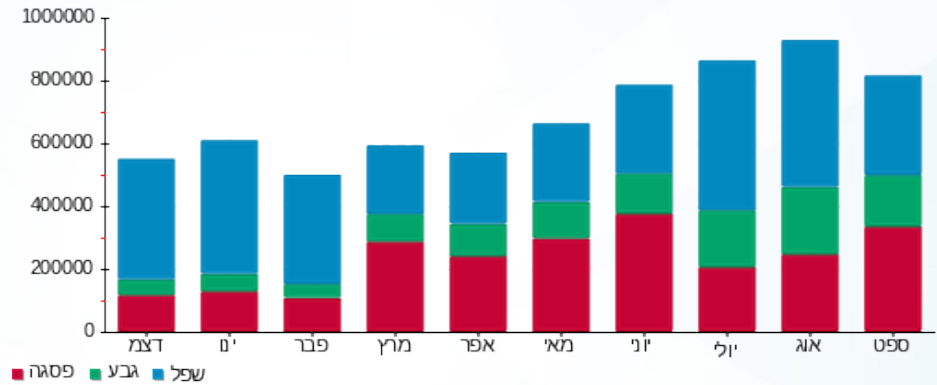



21/10/22 תאריך הפקה:
 30/09/22 תאריך קריאה נכחית:
 01/09/22 תאריך קריאה קודמת:

שם דייר: ביומקס ק.ד חיוני
 שם אתר: אפריקה ישראל בניין 22

לקוח/ה נכבד/ה, אנו מתכבדים להגיש את חישוב צריכת החשמל לתקופה 30/09/22 - 01/09/22:

ביומקס ק.ד חיוני - 3 - 21055544(0x0)

סה"כ לתשלום	מחיר לקוט"ש בא"ג	סה"כ צריכה בקוט"ש	קריאה נכחית	קריאה קודמת	סוג צריכה	סוג תעריף
			30/09/22	01/09/22	פרטי חשבון עבור תאריכים:	
0.00 ₪	49.77	0.00	0.00	0.00	פסגה	777
0.00 ₪	41.06	0.00	0.00	0.00	גבע	778
0.00 ₪	33.83	0.00	0.00	0.00	שפל	779

ציבורי

סה"כ לתשלום	מחיר לקוט"ש בא"ג	סה"כ צריכה בקוט"ש	קריאה נכחית	קריאה קודמת	סוג צריכה	סוג תעריף
			30/09/22	01/09/22	פרטי חשבון עבור תאריכים:	
0.00 ₪	49.77	0.000			פסגה	777
0.00 ₪	41.06	0.000			גבע	778
0.00 ₪	33.83	0.000			שפל	779

סה"כ לדייר:

שיא ביקוש	סה"כ	שפל	גבע	פסגה	
0.0005	0.00	0.00	0.00	0.00	סה"כ צריכה
	0.00 ₪	0.00 ₪	0.00 ₪	0.00 ₪	סה"כ לתשלום

214.45 ₪	תשלום קבוע	ביומקס בע"מ
0.00 ₪	תשלום עבור גודל חיבור בKVA (0x0)	
214.45 ₪	סה"כ לתשלום	לא כולל מע"מ



M4U SQL 1 363976





התפלגות חיוב בש"ח לפי תעו"ז

הסטוריית צריכה בקוט"ש

- פסגה (0.00 ₪)
- גבע (0.00 ₪)
- שפל (0.00 ₪)

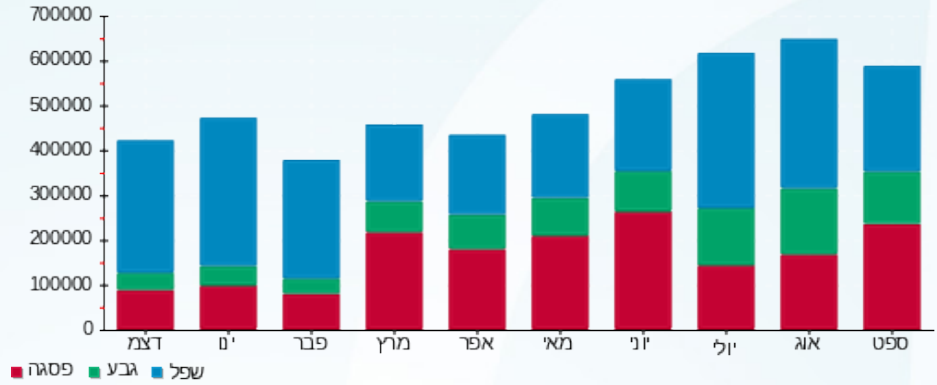



21/10/22 תאריך הפקה:
 30/09/22 תאריך קריאה נוכחית:
 01/09/22 תאריך קריאה קודמת:

שם דייר: ביומקס ק.ה.
שם אתר: אפריקה ישראל בניין 22

לקוח/ה נכבד/ה, אנו מתכבדים להגיש את חישוב צריכת החשמל לתקופה 01/09/22 - 30/09/22:

ביומקס ק.ה - 3 - 21055540(0x0)

סוג תעריף	סוג צריכה	קריאה קודמת	קריאה נוכחית	סה"כ צריכה בקוט"ש	מחיר לקוט"ש בא"ג	סה"כ לתשלום
פרטי חשבון עבור תאריכים:						
		01/09/22	30/09/22			
777	פסגה	150,427.80	171,805.20	21,377.40	49.77	10,639.53 ₪
778	גבע	74,927.40	86,598.00	11,670.60	41.06	4,791.95 ₪
779	שפל	281,179.20	308,010.60	26,831.40	33.83	9,077.06 ₪

מא שעות רגילות

סוג תעריף	סוג צריכה	קריאה קודמת	קריאה נוכחית	סה"כ צריכה בקוט"ש	מחיר לקוט"ש בא"ג	סה"כ לתשלום
פרטי חשבון עבור תאריכים:						
		01/09/22	30/09/22			
777	פסגה			16,116.834	49.77	8,021.35 ₪
778	גבע			749.106	41.06	307.58 ₪
779	שפל			1,274.340	33.83	431.11 ₪

מיזוג אוויר

סוג תעריף	סוג צריכה	קריאה קודמת	קריאה נוכחית	סה"כ צריכה בקוט"ש	מחיר לקוט"ש בא"ג	סה"כ לתשלום
פרטי חשבון עבור תאריכים:						
		01/09/22	30/09/22			
777	פסגה			1,261.637	49.77	627.92 ₪
778	גבע			461.845	41.06	189.63 ₪
779	שפל			158.137	33.83	53.50 ₪

ציבורי

סוג תעריף	סוג צריכה	קריאה קודמת	קריאה נוכחית	סה"כ צריכה בקוט"ש	מחיר לקוט"ש בא"ג	סה"כ לתשלום
פרטי חשבון עבור תאריכים:						
		01/09/22	30/09/22			
777	פסגה			4,501.246	49.77	2,240.27 ₪
778	גבע			2,759.139	41.06	1,132.90 ₪
779	שפל			6,348.121	33.83	2,147.57 ₪

סה"כ לדירה:

פסגה	גבע	שפל	סה"כ	שיא ביקוש
------	-----	-----	------	-----------





סה"כ לדירה:

פסגה	גבע	שפל	סה"כ	שיא ביקוש
43,257.12	15,640.69	34,612.00	93,509.81	119.10
21,529.07 ₪	6,422.07 ₪	11,709.24 ₪	39,660.37 ₪	

סה"כ צריכה

סה"כ לתשלום

48.00 ₪	תשלום קבוע	ביומאקס בע"מ
0.00 ₪	תשלום עבור גודל חיבור בKVA (0x0)	
39,708.37 ₪	סה"כ לתשלום	לא כולל מע"מ



M4U SQL 1 363984

התפלגות חיוב בש"ח לפי תעו"ז

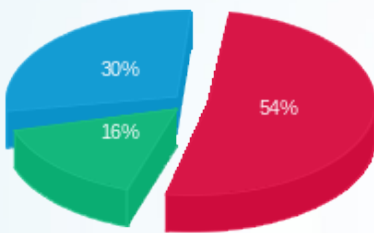

- פסגה (21,529.07 ₪)
- גבע (6,422.07 ₪)
- שפל (11,709.24 ₪)

הסטוריית צריכה בקוט"ש

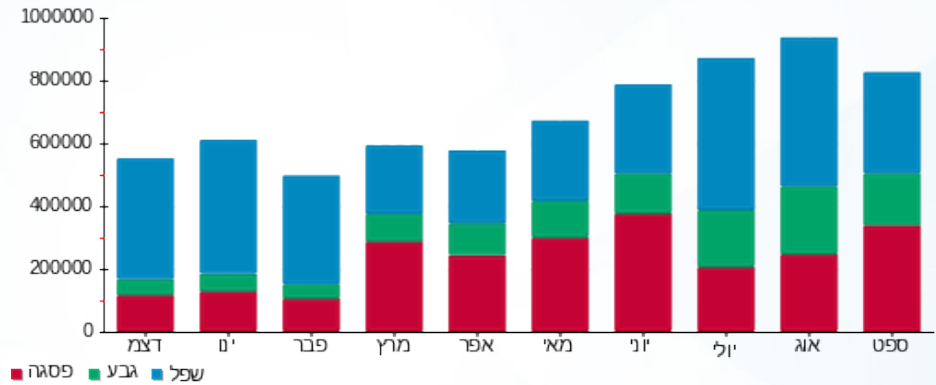



21/10/22 תאריך הפקה:
 30/09/22 תאריך קריאה נכחית:
 01/09/22 תאריך קריאה קודמת:

שם דייר: ביומקס ק.ה חיוני
 שם אתר: אפריקה ישראל בנין 22

לקוח/ה נכבד/ה, אנו מתכבדים להגיש את חישוב צריכת החשמל לתקופה 01/09/22 - 30/09/22:

ביומקס ק.ה חיוני - 4 - 21055544(0x0)

סוג תעריף	סוג צריכה	קריאה קודמת	קריאה נכחית	סה"כ צריכה בקוט"ש	מחיר לקוט"ש בא"ג	סה"כ לתשלום
פרטי חשבון עבור תאריכים:						
777	פסגה	01/09/22	30/09/22	0.00	49.77	0.00 ₪
778	גבע	0.00	0.00	0.00	41.06	0.00 ₪
779	שפל	0.00	0.00	0.00	33.83	0.00 ₪

ציבורי

סוג תעריף	סוג צריכה	קריאה קודמת	קריאה נכחית	סה"כ צריכה בקוט"ש	מחיר לקוט"ש בא"ג	סה"כ לתשלום
פרטי חשבון עבור תאריכים:						
777	פסגה	01/09/22	30/09/22	0.000	49.77	0.00 ₪
778	גבע			0.000	41.06	0.00 ₪
779	שפל			0.000	33.83	0.00 ₪

סה"כ לדייר:

פסגה	גבע	שפל	סה"כ	שיא ביקוש
0.00	0.00	0.00	0.00	0.0005
0.00 ₪	0.00 ₪	0.00 ₪	0.00 ₪	

סה"כ צריכה
 סה"כ לתשלום

48.00 ₪	תשלום קבוע	ביומקס בע"מ
0.00 ₪	תשלום עבור גודל חיבור ב KVA (0x0)	
48.00 ₪	סה"כ לתשלום	לא כולל מע"מ



M4U SQL 1 363977





התפלגות חיוב בש"ח לפי תעו"ז

הסטוריית צריכה בקוט"ש

- פסגה (0.00 ₪)
- גבע (0.00 ₪)
- שפל (0.00 ₪)

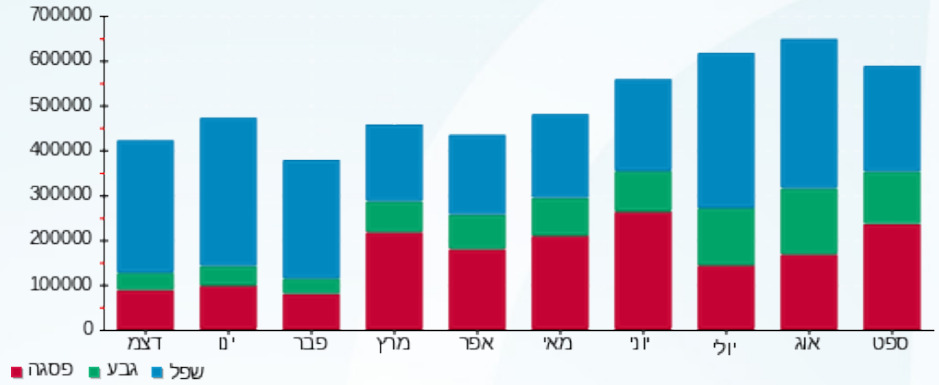



21/10/22 תאריך הפקה:
 30/09/22 תאריך קריאה נוכחית:
 01/09/22 תאריך קריאה קודמת:

שם דייר: חניה
 שם אתר: אפריקה ישראל בנין 22

לקוח/ה נכבד/ה, אנו מתכבדים להגיש את חישוב צריכת החשמל לתקופה 01/09/22 - 30/09/22:

חניה - 1 - 21055539(0x0)

סה"כ לתשלום	מחיר לקוט"ש בא"ג	סה"כ צריכה בקוט"ש	קריאה נוכחית	קריאה קודמת	סוג צריכה	סוג תעריף
			30/09/22	01/09/22	פרטי חשבון עבור תאריכים:	
293.54 ₪	49.77	589.80	8,371.40	7,781.60	פסגה	777
231.25 ₪	41.06	563.20	5,188.80	4,625.60	גבע	778
627.95 ₪	33.83	1,856.20	17,516.20	15,660.00	שפל	779

סה"כ לדייר:

שיא ביקוש	סה"כ	שפל	גבע	פסגה
6.94	3,009.20	1,856.20	563.20	589.80
	1,152.75 ₪	627.95 ₪	231.25 ₪	293.54 ₪

סה"כ צריכה
 סה"כ לתשלום

214.45 ₪	תשלום קבוע	
0.00 ₪	תשלום עבור גודל חיבור בKVA (0x0)	
1,367.20 ₪	סה"כ לתשלום	לא כולל מע"מ



M4U SQL 1 363978

התפלגות חיוב בש"ח לפי תעו"ז

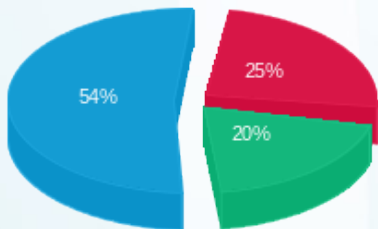

■ פסגה (293.54 ₪)
 ■ גבע (231.25 ₪)
 ■ שפל (627.95 ₪)

הסטוריית צריכה בקוט"ש

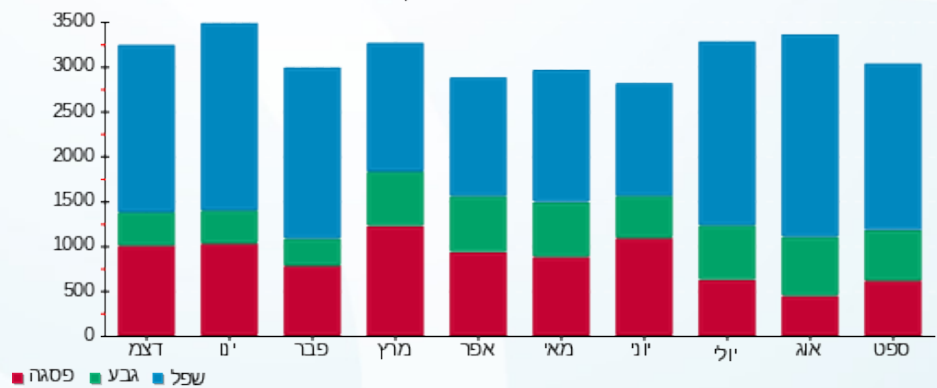



21/10/22 תאריך הפקה:
 30/09/22 תאריך קריאה נוכחית:
 01/09/22 תאריך קריאה קודמת:

שם דייר: נובה
 שם אתר: אפריקה ישראל בניין 22

לקוח/ה נכבד/ה, אנו מתכבדים להגיש את חישוב צריכת החשמל לתקופה 01/09/22 - 30/09/22:

נובה לוח מיזוג בנג חדש - 3 - 20065587(0x0)

סוג תעריף	סוג צריכה	קריאה קודמת	קריאה נוכחית	סה"כ צריכה בקוט"ש	מחיר לקוט"ש בא"ג	סה"כ לתשלום
פרטי חשבון עבור תאריכים:						
777	פסגה	01/09/22	30/09/22	7,713.60	49.77	נא 3,839.06
778	גבע	34,614.00	38,752.00	4,138.00	41.06	נא 1,699.06
779	שפל	132,440.40	143,754.00	11,313.60	33.83	נא 3,827.39

חיוני ק.ג - 3 - 21055543(0x0)

סוג תעריף	סוג צריכה	קריאה קודמת	קריאה נוכחית	סה"כ צריכה בקוט"ש	מחיר לקוט"ש בא"ג	סה"כ לתשלום
פרטי חשבון עבור תאריכים:						
777	פסגה	01/09/22	30/09/22	0.00	49.77	נא 0.00
778	גבע	0.00	0.00	0.00	41.06	נא 0.00
779	שפל	0.00	0.00	0.00	33.83	נא 0.00

מא שעות רגילות

סוג תעריף	סוג צריכה	קריאה קודמת	קריאה נוכחית	סה"כ צריכה בקוט"ש	מחיר לקוט"ש בא"ג	סה"כ לתשלום
פרטי חשבון עבור תאריכים:						
777	פסגה	01/09/22	30/09/22	10,253.575	49.77	נא 5,103.20
778	גבע	476.584	195.69	41.06	נא	
779	שפל	810.739	274.27	33.83	נא	

ציבורי

סוג תעריף	סוג צריכה	קריאה קודמת	קריאה נוכחית	סה"כ צריכה בקוט"ש	מחיר לקוט"ש בא"ג	סה"כ לתשלום
פרטי חשבון עבור תאריכים:						
777	פסגה	01/09/22	30/09/22	1,624.183	49.77	נא 808.36
778	גבע	978.297	401.69	41.06	נא	
779	שפל	2,676.719	905.53	33.83	נא	

סה"כ לדיר:

פסגה	גבע	שפל	סה"כ	שיא ביקוש
------	-----	-----	------	-----------



סה"כ לדירה:

פסגה	גבע	שפל	סה"כ	שיא ביקוש
19,591.36	5,592.88	14,801.06	39,985.30	62.22
₪ 9,750.62	₪ 2,296.44	₪ 5,007.20	₪ 17,054.25	

סה"כ צריכה
סה"כ לתשלום

214.45 ₪	תשלום קבוע	נובה מכשירי מדידה בע"מ
0.00 ₪	תשלום עבור גודל חיבור בKVA (0x0)	
17,268.70 ₪	סה"כ לתשלום	לא כולל מע"מ



M4U SQL 1 363993

התפלגות חיוב בש"ח לפי תעו"ז

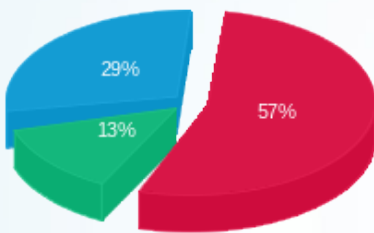

- פסגה (9,750.62 ₪) 57%
- שפל (5,007.20 ₪) 29%
- גבע (2,296.44 ₪) 13%

הסטוריית צריכה בקוט"ש

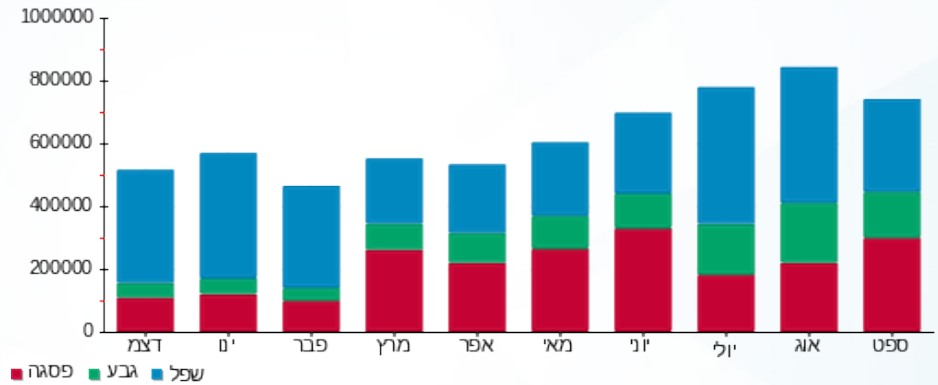



21/10/22 תאריך הפקה:
 30/09/22 תאריך קריאה נוכחית:
 01/09/22 תאריך קריאה קודמת:

שם דייר: נובה - לוח קומת גג
 שם אתר: אפריקה ישראל בניין 22

לקוח/ה נכבד/ה, אנו מתכבדים להגיש את חישוב צריכת החשמל לתקופה 01/09/22 - 30/09/22:

נובה - לוח קומת גג - 2 - (0x0)21055539

סה"כ לתשלום	מחיר לקוט"ש בא"ג	סה"כ צריכה בקוט"ש	קריאה נוכחית	קריאה קודמת	סוג צריכה	סוג תעריף
			30/09/22	01/09/22	פרטי חשבון עבור תאריכים:	
120.72 ₪	49.77	242.55	1,758.70	1,516.15	פסגה	777
56.60 ₪	41.06	137.85	934.05	796.20	גבע	778
101.49 ₪	33.83	300.00	2,943.60	2,643.60	שפל	779

ציבורי

סה"כ לתשלום	מחיר לקוט"ש בא"ג	סה"כ צריכה בקוט"ש	קריאה נוכחית	קריאה קודמת	סוג צריכה	סוג תעריף
			30/09/22	01/09/22	פרטי חשבון עבור תאריכים:	
25.42 ₪	49.77	51.072			פסגה	777
13.38 ₪	41.06	32.590			גבע	778
24.01 ₪	33.83	70.978			שפל	779

סה"כ לדייר:

שיא ביקוש	סה"כ	שפל	גבע	פסגה	
1.31	835.04	370.98	170.44	293.62	סה"כ צריכה
	341.62 ₪	125.50 ₪	69.98 ₪	146.14 ₪	סה"כ לתשלום

214.45 ₪	תשלום קבוע	נובה מכשירי מדידה בע"מ
0.00 ₪	תשלום עבור גודל חיבור ב KVA (0x0)	
556.07 ₪	סה"כ לתשלום	לא כולל מע"מ



M4U SQL 1 363979





התפלגות חיוב בש"ח לפי תעו"ז

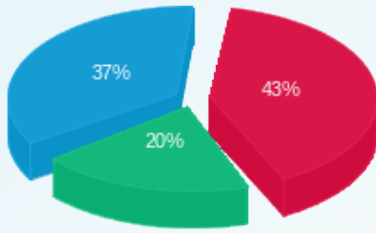

- פסגה (146.14 ש"ח)
- גבע (69.98 ש"ח)
- שפל (125.50 ש"ח)

הסטוריית צריכה בקוט"ש

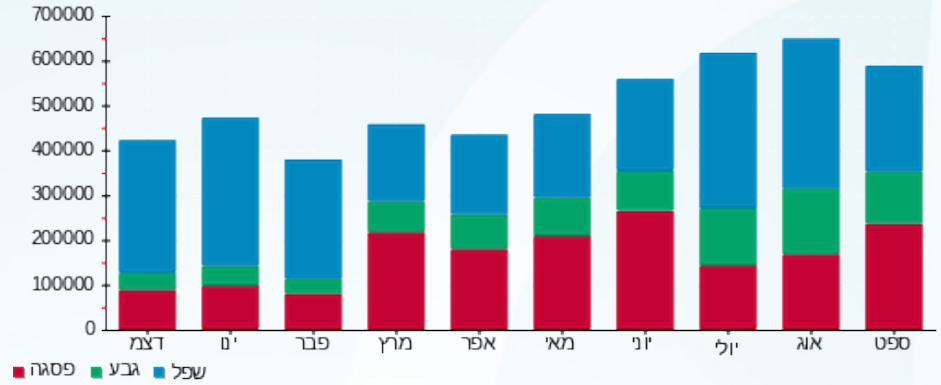

21/10/22 תאריך הפקה:
 30/09/22 תאריך קריאה נוכחית:
 01/09/22 תאריך קריאה קודמת:

שם דייר: נובה ק.1
 שם אתר: אפריקה ישראל בניין 22

לקוח/ה נכבד/ה, אנו מתכבדים להגיש את חישוב צריכת החשמל לתקופה **30/09/22 - 01/09/22**:

נובה ק.1 - 2 - 21055543(0x0)

סוג תעריף	סוג צריכה	קריאה קודמת	קריאה נוכחית	סה"כ צריכה בקוט"ש	מחיר לקוט"ש בא"ג	סה"כ לתשלום
			30/09/22	01/09/22	פרטי חשבון עבור תאריכים:	
777	פסגה	16,286.00	18,460.00	2,174.00	49.77	1,082.00 ₪
778	גבע	8,094.80	9,226.00	1,131.20	41.06	464.47 ₪
779	שפל	26,302.00	28,531.60	2,229.60	33.83	754.27 ₪

ציבורי

סוג תעריף	סוג צריכה	קריאה קודמת	קריאה נוכחית	סה"כ צריכה בקוט"ש	מחיר לקוט"ש בא"ג	סה"כ לתשלום
			30/09/22	01/09/22	פרטי חשבון עבור תאריכים:	
777	פסגה			457.760	49.77	227.83 ₪
778	גבע			267.436	41.06	109.81 ₪
779	שפל			527.508	33.83	178.46 ₪

סה"כ לדייר:

פסגה	גבע	שפל	סה"כ	שיא ביקוש
2,631.76	1,398.64	2,757.11	6,787.50	12.67
₪ 1,309.83	₪ 574.28	₪ 932.73	₪ 2,816.84	

סה"כ צריכה

סה"כ לתשלום

214.45 ₪	תשלום קבוע	נובה מכשירי מדידה בע"מ
0.00 ₪	תשלום עבור גודל חיבור בKVA (0x0)	
3,031.29 ₪	סה"כ לתשלום	לא כולל מע"מ



M4U SQL 1 363991





התפלגות חיוב בש"ח לפי תעו"ז

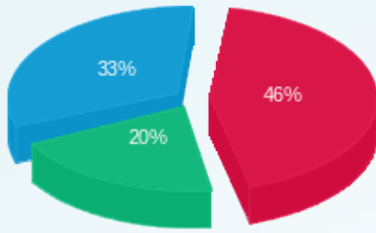

■ פסגה (1,309.83 נ"א)
■ גבע (574.28 נ"א)
■ שפל (932.73 נ"א)

הסטוריית צריכה בקוט"ש

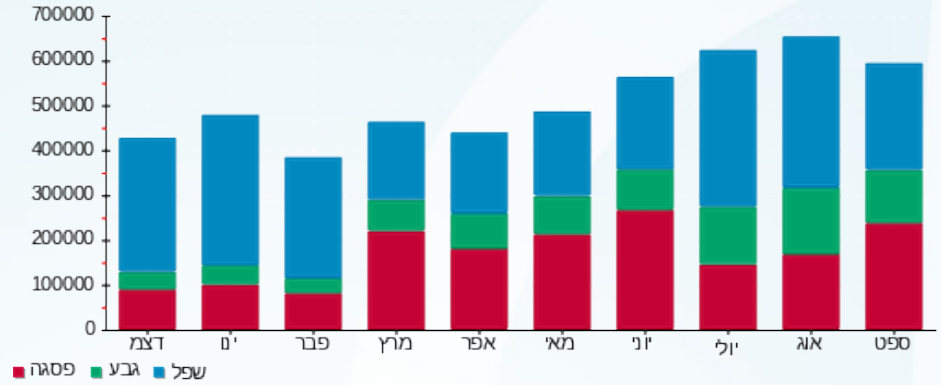



21/10/22 תאריך הפקה:
 30/09/22 תאריך קריאה נוכחית:
 01/09/22 תאריך קריאה קודמת:

שם דייר: נובה ק.6 -קומת גג-קפיטריה
 שם אתר: אפריקה ישראל בניין 22

לקוח/ה נכבד/ה, אנו מתכבדים להגיש את חישוב צריכת החשמל לתקופה 01/09/22 - 30/09/22:

נובה ק.6 -קומת גג-קפיטריה - 2 - 21055537(0x0)

סוג תעריף	סוג צריכה	קריאה קודמת	קריאה נוכחית	סה"כ צריכה בקוט"ש	מחיר לקוט"ש בא"ג	סה"כ לתשלום
			30/09/22	01/09/22	פרטי חשבון עבור תאריכים:	
777	פסגה	6,090.60	7,150.00	1,059.40	49.77	527.26 ₪
778	גבע	2,738.40	3,201.00	462.60	41.06	189.94 ₪
779	שפל	5,996.20	6,954.60	958.40	33.83	324.23 ₪

סה"כ לדייר:

פסגה	גבע	שפל	סה"כ	שיא ביקוש
1,059.40	462.60	958.40	2,480.40	13.53
527.26 ₪	189.94 ₪	324.23 ₪	1,041.43 ₪	

סה"כ צריכה
 סה"כ לתשלום

נובה מכשירי מדידה בע"מ	תשלום קבוע	214.45 ₪
	תשלום עבור גודל חיבור בKVA (0x0)	0.00 ₪
לא כולל מע"מ	סה"כ לתשלום	1,255.88 ₪



M4U SQL 1 363987

התפלגות חיוב בש"ח לפי תעו"ז

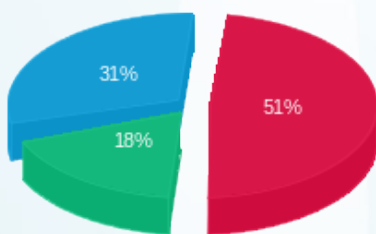

פסגה (527.26 ₪) ■
 גבע (189.94 ₪) ■
 שפל (324.23 ₪) ■

הסטוריית צריכה בקוט"ש

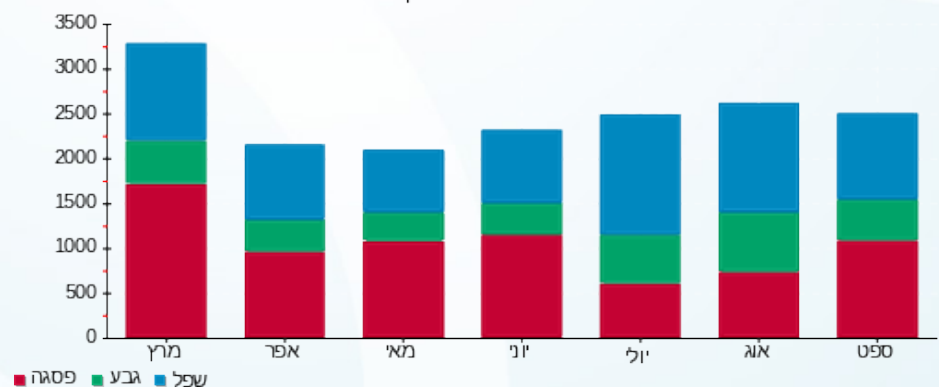



21/10/22 תאריך הפקה:
 30/09/22 תאריך קריאה נוכחית:
 01/09/22 תאריך קריאה קודמת:

שם דייר: נובה ק.קרקע חדש ע5
שם אתר: אפריקה ישראל בניין 22

לקוח/ה נכבד/ה, אנו מתכבדים להגיש את חישוב צריכת החשמל לתקופה 01/09/22 - 30/09/22:

נובה ק.קרקע חדש ע5 - 1 - 20065587(0x0)

סוג תעריף	סוג צריכה	קריאה קודמת	קריאה נוכחית	סה"כ צריכה בקוט"ש	מחיר לקוט"ש בא"ג	סה"כ לתשלום
			30/09/22	01/09/22	פרטי חשבון עבור תאריכים:	
777	פסגה	87,420.40	98,767.60	11,347.20	49.77	5,647.50 ₪
778	גבע	43,650.00	49,418.80	5,768.80	41.06	2,368.67 ₪
779	שפל	151,210.40	163,480.40	12,270.00	33.83	4,150.94 ₪

מא שעות רגילות

סוג תעריף	סוג צריכה	קריאה קודמת	קריאה נוכחית	סה"כ צריכה בקוט"ש	מחיר לקוט"ש בא"ג	סה"כ לתשלום
			30/09/22	01/09/22	פרטי חשבון עבור תאריכים:	
777	פסגה			7,773.331	49.77	3,868.79 ₪
778	גבע			361.302	41.06	148.35 ₪
779	שפל			614.629	33.83	207.93 ₪

ציבורי

סוג תעריף	סוג צריכה	קריאה קודמת	קריאה נוכחית	סה"כ צריכה בקוט"ש	מחיר לקוט"ש בא"ג	סה"כ לתשלום
			30/09/22	01/09/22	פרטי חשבון עבור תאריכים:	
777	פסגה			2,389.277	49.77	1,189.14 ₪
778	גבע			1,363.848	41.06	560.00 ₪
779	שפל			2,902.996	33.83	982.08 ₪

סה"כ לדייר:

פסגה	גבע	שפל	סה"כ	שיא ביקוש
21,509.81	7,493.95	15,787.62	44,791.38	50.50
10,705.43 ₪	3,077.02 ₪	5,340.95 ₪	19,123.40 ₪	

סה"כ צריכה
סה"כ לתשלום

214.45 ₪	תשלום קבוע	נובה מכשירי מדידה בע"מ
0.00 ₪	תשלום עבור גודל חיבור בKVA (0x0)	
19,337.85 ₪	סה"כ לתשלום	לא כולל מע"מ





M4U SQL 1 363970

התפלגות חיוב בש"ח לפי תעו"ז

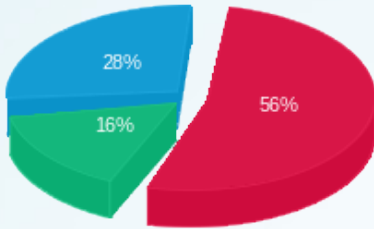

פסגה (ש"ח) 10,705.43 (ש"ח)
 גבע (ש"ח) 3,077.02 (ש"ח)
 שפל (ש"ח) 5,340.95 (ש"ח)

הסטוריית צריכה בקוט"ש

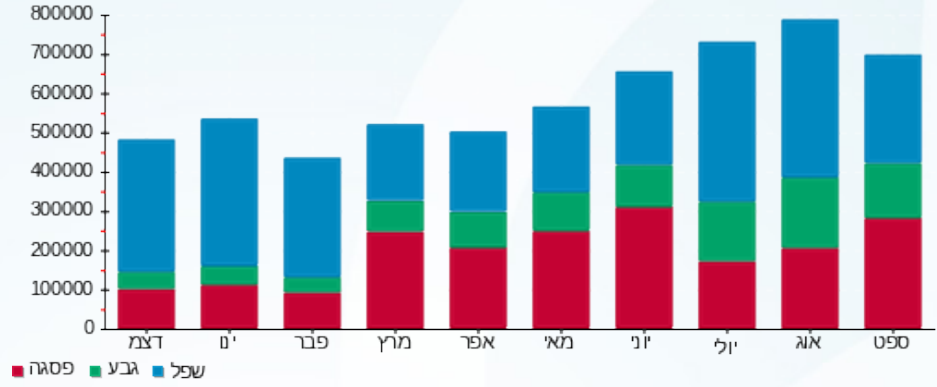



21/10/22 תאריך הפקה:
 30/09/22 תאריך קריאה נכחית:
 01/09/22 תאריך קריאה קודמת:

שם דייר: נובה ק.קרקע חיוני
שם אתר: אפריקה ישראל בניין 22

לקוח/ה נכבד/ה, אנו מתכבדים להגיש את חישוב צריכת החשמל לתקופה 01/09/22 - 30/09/22:

נובה ק.קרקע חיוני - 1 - 21055544(0x0)

סוג תעריף	סוג צריכה	קריאה קודמת	קריאה נכחית	סה"כ צריכה בקוט"ש	מחיר לקוט"ש בא"ג	סה"כ לתשלום
פרטי חשבון עבור תאריכים:						
777	פסגה	01/09/22	30/09/22	560.30	49.77	278.86 ₪
778	גבע	2,626.50	2,947.50	321.00	41.06	131.80 ₪
779	שפל	10,051.80	10,776.80	725.00	33.83	245.27 ₪

ציבורי

סוג תעריף	סוג צריכה	קריאה קודמת	קריאה נכחית	סה"כ צריכה בקוט"ש	מחיר לקוט"ש בא"ג	סה"כ לתשלום
פרטי חשבון עבור תאריכים:						
777	פסגה	01/09/22	30/09/22	117.977	49.77	58.72 ₪
778	גבע	75.890	31.16	41.06	31.16	₪
779	שפל	171.530	58.03	33.83	58.03	₪

סה"כ לדייר:

פסגה	גבע	שפל	סה"כ	שיא ביקוש
678.28	396.89	896.53	1,971.70	2.29
₪ 337.58	₪ 162.96	₪ 303.30	₪ 803.84	

סה"כ צריכה

סה"כ לתשלום

נובה מכשירי מדידה בע"מ	תשלום קבוע	48.00 ₪
	תשלום עבור גודל חיבור בKVA (0x0)	0.00 ₪
לא כולל מע"מ	סה"כ לתשלום	851.84 ₪



M4U SQL 1 363974





התפלגות חיוב בש"ח לפי תעו"ז

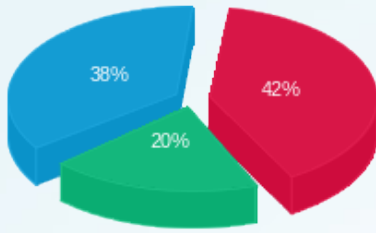

■ פסגה (337.58 טו)
■ גבע (162.96 טו)
■ שפל (303.30 טו)

הסטוריית צריכה בקוט"ש

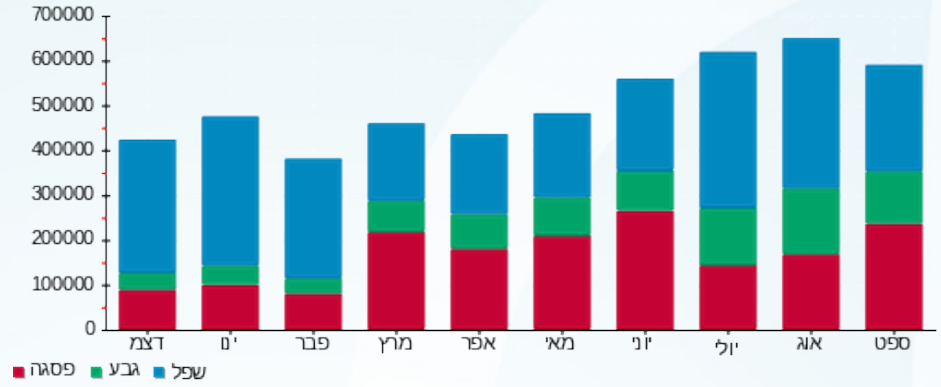



21/10/22 תאריך הפקה:
 30/09/22 תאריך קריאה נוכחית:
 01/09/22 תאריך קריאה קודמת:

שם דייר: נובה קומת קרקע
שם אתר: אפריקה ישראל בניין 22

לקוח/ה נכבד/ה, אנו מתכבדים להגיש את חישוב צריכת החשמל לתקופה 01/09/22 - 30/09/22:

נובה ק.קרקע חדש ע5 - 1 - 20065587(0x0)

סוג תעריף	סוג צריכה	קריאה קודמת	קריאה נוכחית	סה"כ צריכה בקוט"ש	מחיר לקוט"ש בא"ג	סה"כ לתשלום
			30/09/22	01/09/22	פרטי חשבון עבור תאריכים:	
777	פסגה	87,420.40	98,767.60	-11,347.20	49.77	₪ -5,647.50
778	גבע	43,650.00	49,418.80	-5,768.80	41.06	₪ -2,368.67
779	שפל	151,210.40	163,480.40	-12,270.00	33.83	₪ -4,150.94

נובה ק.קרקע חדש - 4 - 21055538(0x0)

סוג תעריף	סוג צריכה	קריאה קודמת	קריאה נוכחית	סה"כ צריכה בקוט"ש	מחיר לקוט"ש בא"ג	סה"כ לתשלום
			30/09/22	01/09/22	פרטי חשבון עבור תאריכים:	
777	פסגה	154,612.20	174,921.60	20,309.40	49.77	₪ 10,107.99
778	גבע	78,480.60	89,070.00	10,589.40	41.06	₪ 4,348.01
779	שפל	274,804.20	297,780.60	22,976.40	33.83	₪ 7,772.92

מא שעות רגילות

סוג תעריף	סוג צריכה	קריאה קודמת	קריאה נוכחית	סה"כ צריכה בקוט"ש	מחיר לקוט"ש בא"ג	סה"כ לתשלום
			30/09/22	01/09/22	פרטי חשבון עבור תאריכים:	
777	פסגה			6,680.504	49.77	₪ 3,324.89
778	גבע			310.508	41.06	₪ 127.49
779	שפל			528.220	33.83	₪ 178.70

מיזוג אוויר

סוג תעריף	סוג צריכה	קריאה קודמת	קריאה נוכחית	סה"כ צריכה בקוט"ש	מחיר לקוט"ש בא"ג	סה"כ לתשלום
			30/09/22	01/09/22	פרטי חשבון עבור תאריכים:	
777	פסגה			522.918	49.77	₪ 260.26
778	גבע			191.424	41.06	₪ 78.60
779	שפל			65.544	33.83	₪ 22.17

ציבורי

סוג תעריף	סוג צריכה	קריאה קודמת	קריאה נוכחית	סה"כ צריכה בקוט"ש	מחיר לקוט"ש בא"ג	סה"כ לתשלום
-----------	-----------	-------------	--------------	-------------------	------------------	-------------





ציבורי

סוג תעריף	סוג צריכה	קריאה קודמת	קריאה נוכחית	סה"כ צריכה בקוט"ש	מחיר לקוט"ש בא"ג	סה"כ לתשלום
		01/09/22	30/09/22			
777	פסגה			1,887.090	49.77	939.20 ₪
778	גבע			1,139.676	41.06	467.95 ₪
779	שפל			2,533.059	33.83	856.93 ₪

סה"כ לדירה:

פסגה	גבע	שפל	סה"כ	שיא ביקוש
18,052.71	6,462.21	13,833.22	38,348.14	90.01
₪ 8,984.83	₪ 2,653.38	₪ 4,679.78	₪ 16,318.00	

סה"כ צריכה

סה"כ לתשלום

48.00 ₪	תשלום קבוע	נובה מכשירי מדידה בע"מ
0.00 ₪	תשלום עבור גודל חיבור בKVA (0x0)	
16,366.00 ₪	סה"כ לתשלום	לא כולל מע"מ



M4U SQL 1 363994

התפלגות חיוב בש"ח לפי תעו"ז

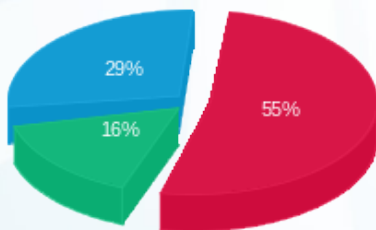

פסגה (₪ 8,984.83) 55%
 גבע (₪ 2,653.38) 16%
 שפל (₪ 4,679.78) 29%

הסטוריית צריכה בקוט"ש

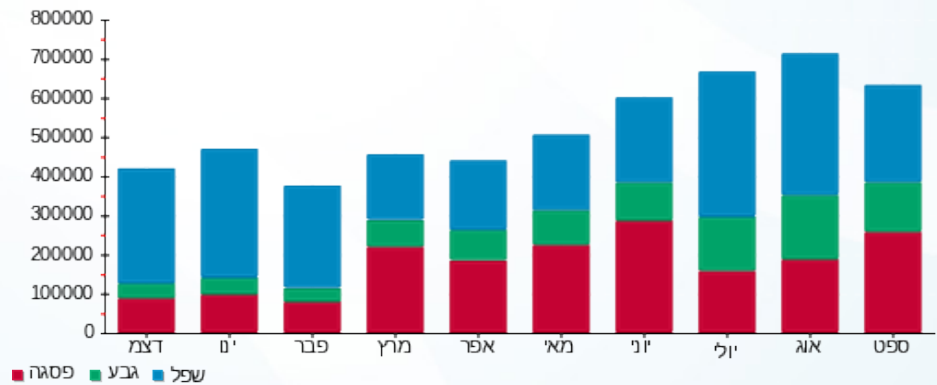



21/10/22 תאריך הפקה:
 30/09/22 תאריך קריאה נוכחית:
 01/09/22 תאריך קריאה קודמת:

שם דייר: פתולאב ק.2
שם אתר: אפריקה ישראל בניין 22

לקוח/ה נכבד/ה, אנו מתכבדים להגיש את חישוב צריכת החשמל לתקופה 01/09/22 - 30/09/22:

פתולאב ק.2 - 20065587(0x0)

סוג תעריף	סוג צריכה	קריאה קודמת	קריאה נוכחית	סה"כ צריכה בקוט"ש	מחיר לקוט"ש בא"ג	סה"כ לתשלום
פרטי חשבון עבור תאריכים:						
		01/09/22	30/09/22			
777	פסגה	122,847.60	137,416.80	14,569.20	49.77	7,251.09 ₪
778	גבע	54,336.60	61,616.40	7,279.80	41.06	2,989.09 ₪
779	שפל	197,227.80	212,594.40	15,366.60	33.83	5,198.52 ₪

מא שעות רגילות

סוג תעריף	סוג צריכה	קריאה קודמת	קריאה נוכחית	סה"כ צריכה בקוט"ש	מחיר לקוט"ש בא"ג	סה"כ לתשלום
פרטי חשבון עבור תאריכים:						
		01/09/22	30/09/22			
777	פסגה			16,116.834	49.77	8,021.35 ₪
778	גבע			749.106	41.06	307.58 ₪
779	שפל			1,274.340	33.83	431.11 ₪

מיזוג אוויר

סוג תעריף	סוג צריכה	קריאה קודמת	קריאה נוכחית	סה"כ צריכה בקוט"ש	מחיר לקוט"ש בא"ג	סה"כ לתשלום
פרטי חשבון עבור תאריכים:						
		01/09/22	30/09/22			
777	פסגה			1,261.637	49.77	627.92 ₪
778	גבע			461.845	41.06	189.63 ₪
779	שפל			158.137	33.83	53.50 ₪

ציבורי

סוג תעריף	סוג צריכה	קריאה קודמת	קריאה נוכחית	סה"כ צריכה בקוט"ש	מחיר לקוט"ש בא"ג	סה"כ לתשלום
פרטי חשבון עבור תאריכים:						
		01/09/22	30/09/22			
777	פסגה			3,067.705	49.77	1,526.80 ₪
778	גבע			1,721.075	41.06	706.67 ₪
779	שפל			3,635.630	33.83	1,229.93 ₪

סה"כ לדיר:

פסגה	גבע	שפל	סה"כ	שיא ביקוש
------	-----	-----	------	-----------



סה"כ לדירה:

פסגה	גבע	שפל	סה"כ	שיא ביקוש
35,015.38	10,211.83	20,434.71	65,661.91	75.80
17,427.15 ₪	4,192.98 ₪	6,913.06 ₪	28,533.19 ₪	

סה"כ צריכה
סה"כ לתשלום

פתולאב בע"מ	תשלום קבוע	214.45 ₪
	תשלום עבור גודל חיבור בKVA (0x0)	0.00 ₪
לא כולל מע"מ	סה"כ לתשלום	28,747.64 ₪



M4U SQL 1 363971

התפלגות חיוב בש"ח לפי תע"ז

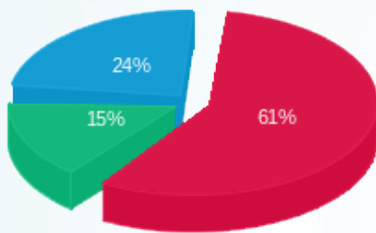

- פסגה (17,427.15 ₪)
- גבע (4,192.98 ₪)
- שפל (6,913.06 ₪)

הסטוריית צריכה בקוט"ש

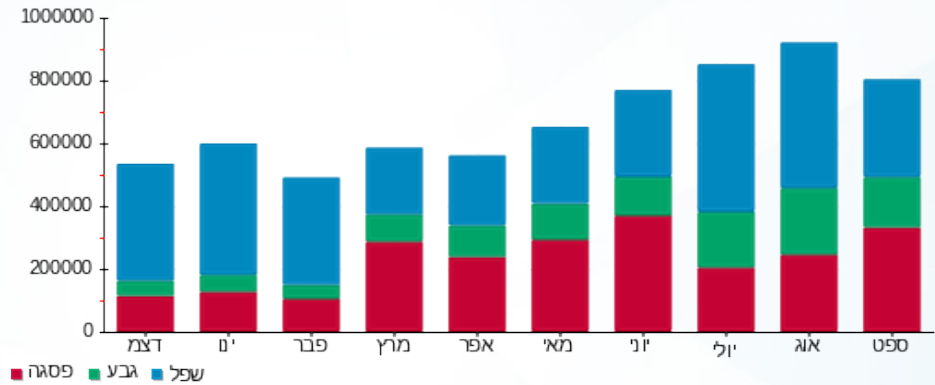



21/10/22 תאריך הפקה:
 30/09/22 תאריך קריאה נוכחית:
 01/09/22 תאריך קריאה קודמת:

שם דייר: פתולאב ק.2 חיוני
 שם אתר: אפריקה ישראל בניין 22

לקוח/ה נכבד/ה, אנו מתכבדים להגיש את חישוב צריכת החשמל לתקופה **30/09/22 - 01/09/22**:

פתולאב ק.2 חיוני - 2 - (3x160)21055544

סוג תעריף	סוג צריכה	קריאה קודמת	קריאה נוכחית	סה"כ צריכה בקוט"ש	מחיר לקוט"ש בא"ג	סה"כ לתשלום
פרטי חשבון עבור תאריכים:						
777	פסגה	01/09/22	30/09/22	165.80	49.77	82.52 ₪
778	גבע	565.20	647.20	82.00	41.06	33.67 ₪
779	שפל	1,464.20	1,653.20	189.00	33.83	63.94 ₪

ציבורי

סוג תעריף	סוג צריכה	קריאה קודמת	קריאה נוכחית	סה"כ צריכה בקוט"ש	מחיר לקוט"ש בא"ג	סה"כ לתשלום
פרטי חשבון עבור תאריכים:						
777	פסגה	01/09/22	30/09/22	34.911	49.77	17.38 ₪
778	גבע			19.386	41.06	7.96 ₪
779	שפל			44.716	33.83	15.13 ₪

סה"כ לדייר:

פסגה	גבע	שפל	סה"כ	שיא ביקוש
200.71	101.39	233.72	535.81	1.25
₪ 99.89	₪ 41.63	₪ 79.07	₪ 220.59	

סה"כ צריכה

סה"כ לתשלום

פתולאב בע"מ	תשלום קבוע	214.45 ₪
תשלום עבור גודל חיבור ב KVA (3x160)	תשלום עבור גודל חיבור ב KVA (3x160)	28.86 ₪
לא כולל מע"מ	סה"כ לתשלום	463.89 ₪



M4U SQL 1 363975





התפלגות חיוב בש"ח לפי תעו"ז

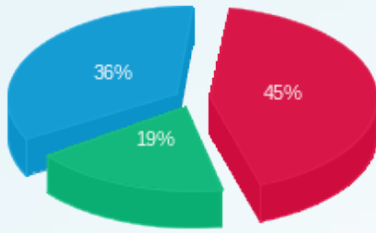

- פסגה (99.89 טו)
- גבע (41.63 טו)
- שפל (79.07 טו)

הסטוריית צריכה בקוט"ש

