



23/10/22 תאריך הפקה:  
 23/09/22 תאריך קריאה נוכחית:  
 24/08/22 תאריך קריאה קודמת:

שם דייר: א.ג. מיכון אילת (אפסון) (קומה 1)  
 שם אתר: מיקדן מגדלי שקל בני ברק

לקוח/ה נכבד/ה, אנו מתכבדים להגיש את חישוב צריכת החשמל לתקופה 23/09/22 - 24/08/22:

א.ג. מיכון אילת (אפסון) (קומה 1) - 5 - (3x100)00025494

| סוג תעריף                | סוג צריכה | קריאה קודמת | קריאה נוכחית | סה"כ צריכה בקוט"ש | מחיר לקוט"ש בא"ג | סה"כ לתשלום |
|--------------------------|-----------|-------------|--------------|-------------------|------------------|-------------|
| פרטי חשבון עבור תאריכים: |           |             |              |                   |                  |             |
| 777                      | פסגה      | 24/08/22    | 31/08/22     | 308.54            | 113.01           | 348.68 ₪    |
| 778                      | גבע       | 30,345.16   | 30,467.52    | 122.36            | 50.82            | 62.18 ₪     |
| 779                      | שפל       | 117,248.54  | 117,336.46   | 87.92             | 34.80            | 30.60 ₪     |
| פרטי חשבון עבור תאריכים: |           |             |              |                   |                  |             |
| 777                      | פסגה      | 205,634.71  | 206,752.64   | 1,117.93          | 49.77            | 556.40 ₪    |
| 778                      | גבע       | 30,467.52   | 30,567.78    | 100.27            | 41.06            | 41.17 ₪     |
| 779                      | שפל       | 117,336.46  | 117,517.08   | 180.63            | 33.83            | 61.11 ₪     |

סה"כ לדייר:

| פסגה     | גבע      | שפל     | סה"כ       | שיא ביקוש |
|----------|----------|---------|------------|-----------|
| 1,426.48 | 222.62   | 268.55  | 1,917.65   | 18.52     |
| ₪ 905.08 | ₪ 103.35 | ₪ 91.70 | ₪ 1,100.13 |           |

סה"כ צריכה  
סה"כ לתשלום

|            |   |                  |
|------------|---|------------------|
| 214.45 ₪   | <b>תשלום קבוע</b><br><b>תשלום עבור גודל חיבור בKVA (3x100)</b><br><b>סה"כ</b><br><b>מע"מ 17.00%</b> | 23-11-2020       |
| 18.64 ₪    |   |                  |
| 1,333.22 ₪ |   |                  |
| 226.65 ₪   |   |                  |
| 1,559.87 ₪ | <b>סה"כ לתשלום</b>  | <b>כולל מע"מ</b> |

התפלגות חיוב בש"ח לפי תע"ז

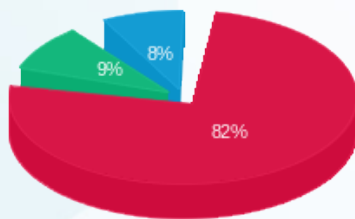

פסגה (₪ 905.08) 82%  
 גבע (₪ 103.35) 9%  
 שפל (₪ 91.70) 8%

הסטוריית צריכה בקוט"ש

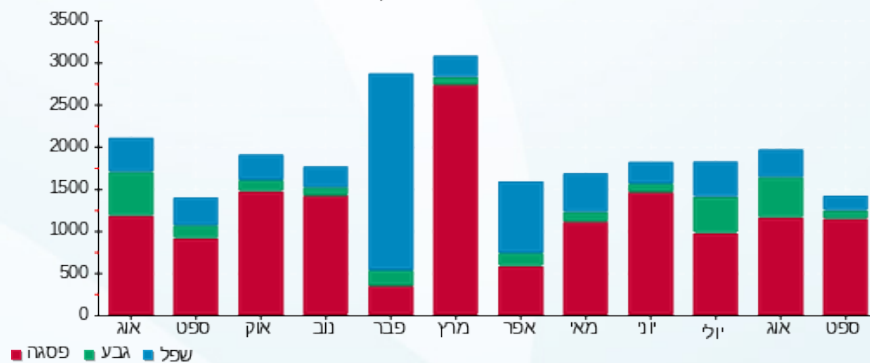



23/10/22 תאריך הפקה:  
 23/09/22 תאריך קריאה נוכחית:  
 24/08/22 תאריך קריאה קודמת:

שם דייר: א.ג. מיכון אילת (מחסן)  
 שם אתר: מיקדן מגדלי שקל בני ברק

לקוח/ה נכבד/ה, אנו מתכבדים להגיש את חישוב צריכת החשמל לתקופה 23/09/22 - 24/08/22:

א.ג. מיכון אילת (מחסן) - 1 - 00022143(3x80)

| סוג תעריף                | סוג צריכה | קריאה קודמת | קריאה נוכחית | סה"כ צריכה בקוט"ש | מחיר לקוט"ש בא"ג | סה"כ לתשלום |
|--------------------------|-----------|-------------|--------------|-------------------|------------------|-------------|
| פרטי חשבון עבור תאריכים: |           |             |              |                   |                  |             |
| 777                      | פסגה      | 24/08/22    | 31/08/22     | 14.94             | 113.01           | 16.89 ₪     |
| 778                      | גבע       | 163,843.92  | 163,856.98   | 13.06             | 50.82            | 6.64 ₪      |
| 779                      | שפל       | 168,071.29  | 168,087.79   | 16.50             | 34.80            | 5.74 ₪      |
| פרטי חשבון עבור תאריכים: |           |             |              |                   |                  |             |
| 777                      | פסגה      | 01/09/22    | 23/09/22     | 68.84             | 49.77            | 34.26 ₪     |
| 778                      | גבע       | 163,856.98  | 163,871.49   | 14.50             | 41.06            | 5.95 ₪      |
| 779                      | שפל       | 168,087.79  | 168,124.08   | 36.30             | 33.83            | 12.28 ₪     |

סה"כ לדייר:

| פסגה    | גבע     | שפל     | סה"כ    | שיא ביקוש |
|---------|---------|---------|---------|-----------|
| 83.78   | 27.57   | 52.80   | 164.15  |           |
| ₪ 51.15 | ₪ 12.59 | ₪ 18.02 | ₪ 81.76 |           |

| תשלום קבוע | תשלום עבור גודל חיבור בKVA (3x80) | סה"כ     | מע"מ 17.00% | סה"כ לתשלום | כולל מע"מ |
|------------|-----------------------------------|----------|-------------|-------------|-----------|
| 38.53 ₪    | 14.91 ₪                           | 135.20 ₪ | 22.98 ₪     | 158.19 ₪    |           |

התפלגות חיוב בש"ח לפי תע"ז

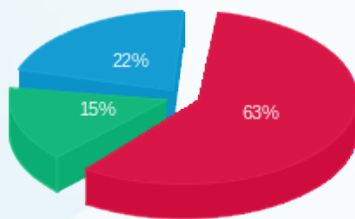

פסגה (51.15 ₪)  
 גבע (12.59 ₪)  
 שפל (18.02 ₪)

הסטוריית צריכה בקוט"ש

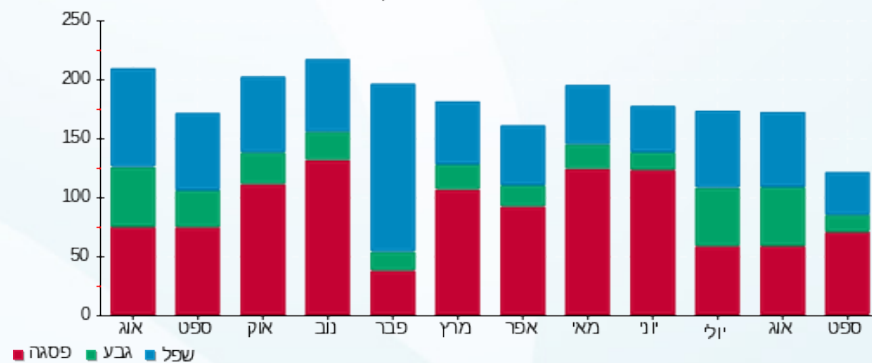

23/10/22 תאריך הפקה:  
 23/09/22 תאריך קריאה נוכחית:  
 24/08/22 תאריך קריאה קודמת:

שם דייר: א.ג. מיכון אילת (קומה 12)  
 שם אתר: מיקדן מגדלי שקל בני ברק

לקוח/ה נכבד/ה, אנו מתכבדים להגיש את חישוב צריכת החשמל לתקופה 23/09/22 - 24/08/22:

א.ג. מיכון אילת (קומה 12) - 5 - (3x63)00025038

| סה"כ לתשלום | מחיר לקוט"ש בא"ג | סה"כ צריכה בקוט"ש | קריאה נוכחית | קריאה קודמת | סוג צריכה                | סוג תעריף |
|-------------|------------------|-------------------|--------------|-------------|--------------------------|-----------|
|             |                  |                   | 31/08/22     | 24/08/22    | פרטי חשבון עבור תאריכים: |           |
| 138.71 ₪    | 113.01           | 122.74            | 208,913.79   | 208,791.05  | פסגה                     | 777       |
| 28.00 ₪     | 50.82            | 55.10             | 81,038.93    | 80,983.83   | גבע                      | 778       |
| 20.34 ₪     | 34.80            | 58.44             | 119,492.41   | 119,433.97  | שפל                      | 779       |
|             |                  |                   | 23/09/22     | 01/09/22    | פרטי חשבון עבור תאריכים: |           |
| 244.00 ₪    | 49.77            | 490.26            | 209,404.06   | 208,913.79  | פסגה                     | 777       |
| 22.15 ₪     | 41.06            | 53.95             | 81,092.87    | 81,038.93   | גבע                      | 778       |
| 36.38 ₪     | 33.83            | 107.52            | 119,599.93   | 119,492.41  | שפל                      | 779       |

סה"כ לדייר:

| שיא ביקוש | סה"כ     | שפל     | גבע     | פסגה     | סה"כ צריכה  |
|-----------|----------|---------|---------|----------|-------------|
| 7.14      | 888.01   | 165.96  | 109.04  | 613.01   | סה"כ לתשלום |
|           | 489.58 ₪ | 56.71 ₪ | 50.15 ₪ | 382.72 ₪ |             |

|          |  |                    |
|----------|--|--------------------|
| 38.53 ₪  | <b>תשלום קבוע</b><br><b>תשלום עבור גודל חיבור בKVA (3x63)</b><br><b>סה"כ</b><br><b>מע"מ 17.00%</b> | <b>סה"כ לתשלום</b> |
| 11.74 ₪  |  |                    |
| 539.85 ₪ |  |                    |
| 91.77 ₪  |  |                    |
| 631.62 ₪ |  | <b>כולל מע"מ</b>   |

התפלגות חיוב בש"ח לפי תעו"ז

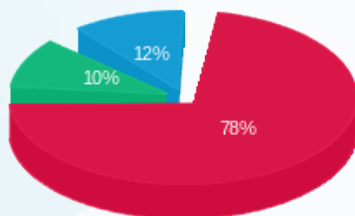

פסגה (382.72 ₪)  
 גבע (50.15 ₪)  
 שפל (56.71 ₪)

הסטוריית צריכה בקוט"ש

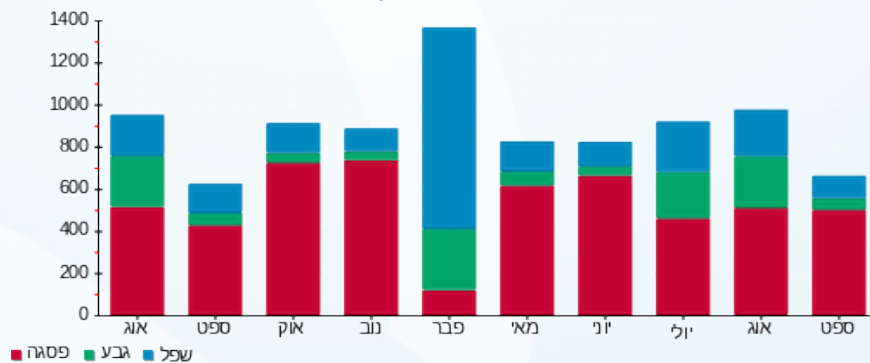



23/10/22 תאריך הפקה:  
 23/09/22 תאריך קריאה נוכחית:  
 24/08/22 תאריך קריאה קודמת:

שם דייר: א.ג מיכן אילת (קומה 1)  
 שם אתר: מיקדן מגדלי שקל בני ברק

לקוח/ה נכבד/ה, אנו מתכבדים להגיש את חישוב צריכת החשמל לתקופה 23/09/22 - 24/08/22:

א.ג מיכן אילת (קומה 1) - 6 - (3x40)00025491

| סה"כ לתשלום | מחיר לקוט"ש בא"ג | סה"כ צריכה בקוט"ש | קריאה נוכחית | קריאה קודמת | סוג צריכה                | סוג תעריף |
|-------------|------------------|-------------------|--------------|-------------|--------------------------|-----------|
|             |                  |                   | 31/08/22     | 24/08/22    | פרטי חשבון עבור תאריכים: |           |
| 241.56 ₪    | 113.01           | 213.75            | 39,469.17    | 39,255.42   | פסגה                     | 777       |
| 40.29 ₪     | 50.82            | 79.27             | 10,375.57    | 10,296.30   | גבע                      | 778       |
| 8.54 ₪      | 34.80            | 24.55             | 20,167.84    | 20,143.29   | שפל                      | 779       |
|             |                  |                   | 23/09/22     | 01/09/22    | פרטי חשבון עבור תאריכים: |           |
| 357.50 ₪    | 49.77            | 718.30            | 40,187.47    | 39,469.17   | פסגה                     | 777       |
| 13.81 ₪     | 41.06            | 33.64             | 10,409.22    | 10,375.57   | גבע                      | 778       |
| 16.15 ₪     | 33.83            | 47.73             | 20,215.57    | 20,167.84   | שפל                      | 779       |

סה"כ לדיר:

| שיא ביקוש | סה"כ     | שפל     | גבע     | פסגה     | סה"כ צריכה  |
|-----------|----------|---------|---------|----------|-------------|
| 13.16     | 1,117.25 | 72.28   | 112.91  | 932.05   | סה"כ לתשלום |
|           | 677.85 ₪ | 24.69 ₪ | 54.10 ₪ | 599.06 ₪ |             |

|          |  |                    |
|----------|--|--------------------|
| 38.53 ₪  | <b>תשלום קבוע</b><br><b>תשלום עבור גודל חיבור בKVA (3x40)</b><br><b>סה"כ</b><br><b>מע"מ 17.00%</b> | <b>סה"כ לתשלום</b> |
| 7.45 ₪   |  |                    |
| 723.83 ₪ |  |                    |
| 123.05 ₪ |  |                    |
| 846.89 ₪ |  | <b>כולל מע"מ</b>   |

התפלגות חיוב בש"ח לפי תע"ז

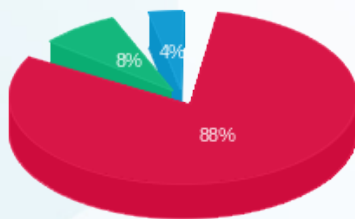

פסגה (599.06 ₪)  
 גבע (54.10 ₪)  
 שפל (24.69 ₪)

הסטוריית צריכה בקוט"ש

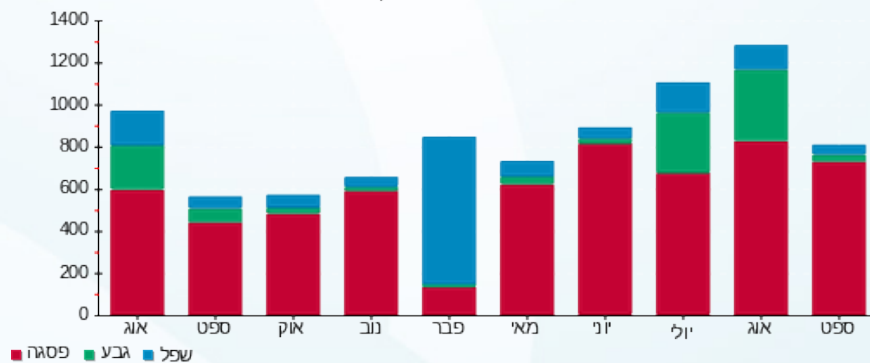

23/10/22 תאריך הפקה:  
 23/09/22 תאריך קריאה נוכחית:  
 24/08/22 תאריך קריאה קודמת:

שם דייר: אופטיקה הלפרין (מחסן) 1  
 שם אתר: מיקדן מגדלי שקל בני ברק

לקוח/ה נכבד/ה, אנו מתכבדים להגיש את חישוב צריכת החשמל לתקופה 23/09/22 - 24/08/22:

אופטיקה הלפרין (מחסן) 1 - 3 - 00022143 (3x50)

| סוג תעריף                | סוג צריכה | קריאה קודמת | קריאה נוכחית | סה"כ צריכה בקוט"ש | מחיר לקוט"ש בא"ג | סה"כ לתשלום |
|--------------------------|-----------|-------------|--------------|-------------------|------------------|-------------|
| פרטי חשבון עבור תאריכים: |           |             |              |                   |                  |             |
| 777                      | פסגה      | 24/08/22    | 31/08/22     | 527.11            | 113.01           | 595.68 ₪    |
| 778                      | גבע       | 162,550.10  | 162,904.71   | 354.61            | 50.82            | 180.21 ₪    |
| 779                      | שפל       | 121,249.95  | 121,413.60   | 163.65            | 34.80            | 56.95 ₪     |
| פרטי חשבון עבור תאריכים: |           |             |              |                   |                  |             |
| 777                      | פסגה      | 398,343.91  | 399,479.31   | 1,135.41          | 49.77            | 565.09 ₪    |
| 778                      | גבע       | 162,904.71  | 163,112.75   | 208.04            | 41.06            | 85.42 ₪     |
| 779                      | שפל       | 121,413.60  | 121,568.09   | 154.49            | 33.83            | 52.26 ₪     |

סה"כ לדייר:

| פסגה       | גבע      | שפל      | סה"כ       | שיא ביקוש |
|------------|----------|----------|------------|-----------|
| 1,662.52   | 562.65   | 318.14   | 2,543.30   |           |
| ₪ 1,160.78 | ₪ 265.63 | ₪ 109.21 | ₪ 1,535.62 |           |

סה"כ צריכה  
 סה"כ לתשלום

| תשלום קבוע | תשלום עבור גודל חיבור בKVA (3x50) | סה"כ       | מע"מ 17.00% | סה"כ לתשלום | כולל מע"מ |
|------------|-----------------------------------|------------|-------------|-------------|-----------|
| 214.45 ₪   | 9.32 ₪                            | 1,759.39 ₪ | 299.10 ₪    | 2,058.49 ₪  |           |

התפלגות חיוב בש"ח לפי תעו"ז

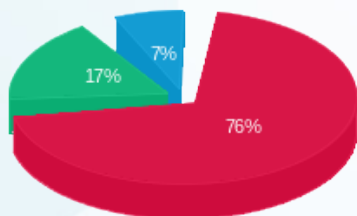

פסגה (₪ 1,160.78)  
 גבע (₪ 265.63)  
 שפל (₪ 109.21)

הסטוריית צריכה בקוט"ש

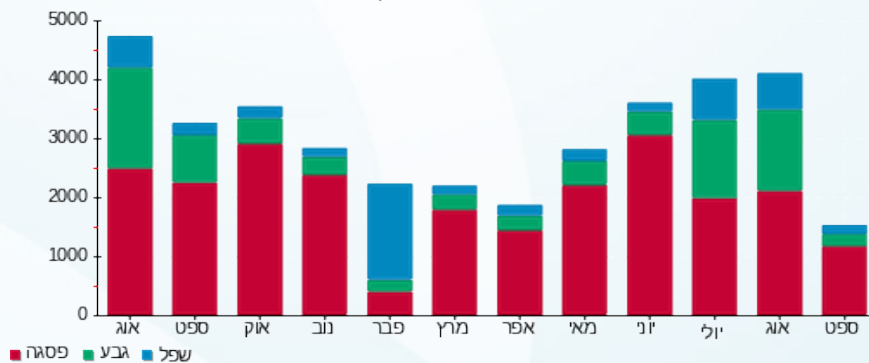

23/10/22 תאריך הפקה:  
 23/09/22 תאריך קריאה נוכחית:  
 24/08/22 תאריך קריאה קודמת:

שם דייר: אופטיקה הלפרין (מחסן) 2  
 שם אתר: מיקדן מגדלי שקל בני ברק

לקוח/ה נכבד/ה, אנו מתכבדים להגיש את חישוב צריכת החשמל לתקופה 23/09/22 - 24/08/22:

אופטיקה הלפרין (מחסן) 2 - 5 - 00022143 (3x32)

| סוג תעריף                | סוג צריכה | קריאה קודמת | קריאה נוכחית | סה"כ צריכה בקוט"ש | מחיר לקוט"ש בא"ג | סה"כ לתשלום |
|--------------------------|-----------|-------------|--------------|-------------------|------------------|-------------|
| פרטי חשבון עבור תאריכים: |           |             |              |                   |                  |             |
| 777                      | פסגה      | 24/08/22    | 31/08/22     | 170.36            | 113.01           | 192.52 ₪    |
| 778                      | גבע       | 6,515.44    | 6,581.00     | 65.56             | 50.82            | 33.32 ₪     |
| 779                      | שפל       | 9,657.05    | 9,703.52     | 46.47             | 34.80            | 16.17 ₪     |
| פרטי חשבון עבור תאריכים: |           |             |              |                   |                  |             |
| 777                      | פסגה      | 25,117.19   | 23/09/22     | 235.58            | 49.77            | 117.25 ₪    |
| 778                      | גבע       | 6,581.00    | 6,617.02     | 36.02             | 41.06            | 14.79 ₪     |
| 779                      | שפל       | 9,703.52    | 9,741.56     | 38.04             | 33.83            | 12.87 ₪     |

סה"כ לדייר:

| פסגה     | גבע     | שפל     | סה"כ     | שיא ביקוש |
|----------|---------|---------|----------|-----------|
| 405.94   | 101.59  | 84.51   | 592.03   |           |
| ₪ 309.77 | ₪ 48.11 | ₪ 29.04 | ₪ 386.92 |           |

סה"כ צריכה  
סה"כ לתשלום

|          |  |                  |
|----------|--|------------------|
| 38.53 ₪  | <b>תשלום קבוע</b><br><b>תשלום עבור גודל חיבור בKVA (3x32)</b><br><b>סה"כ</b><br><b>מע"מ 17.00%</b> |                  |
| 5.96 ₪   |  |                  |
| 431.41 ₪ |  |                  |
| 73.34 ₪  |  |                  |
| 504.75 ₪ | <b>סה"כ לתשלום</b>   | <b>כולל מע"מ</b> |

התפלגות חיוב בש"ח לפי תע"ז

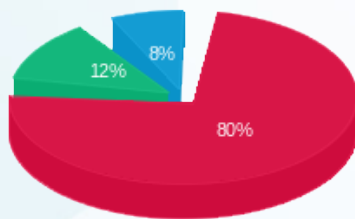

פסגה (309.77 ₪)  
 גבע (48.11 ₪)  
 שפל (29.04 ₪)

הסטוריית צריכה בקוט"ש

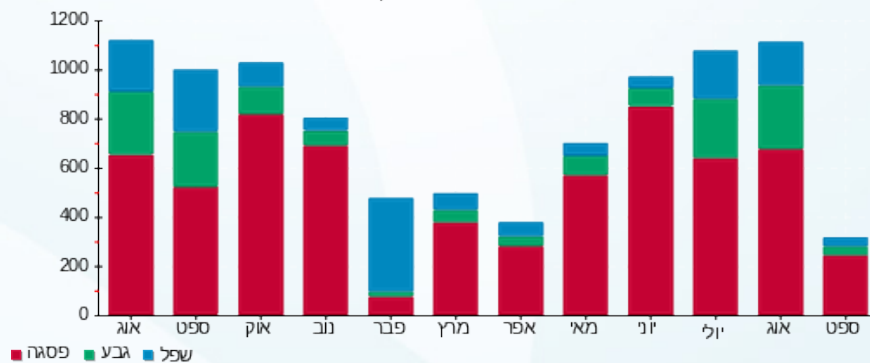

23/10/22 תאריך הפקה:  
 23/09/22 תאריך קריאה נוכחית:  
 24/08/22 תאריך קריאה קודמת:

שם דייר: אי המטמון (ק.קרקע)  
 שם אתר: מיקדן מגדלי שקל בני ברק

לקוח/ה נכבד/ה, אנו מתכבדים להגיש את חישוב צריכת החשמל לתקופה 23/09/22 - 24/08/22:

אי המטמון (ק.קרקע) - 1 - 21055223(3x80)

| סה"כ לתשלום | מחיר לקוט"ש בא"ג | סה"כ צריכה בקוט"ש | קריאה נוכחית | קריאה קודמת | סוג צריכה                | סוג תעריף |
|-------------|------------------|-------------------|--------------|-------------|--------------------------|-----------|
|             |                  |                   | 31/08/22     | 24/08/22    | פרטי חשבון עבור תאריכים: |           |
| ₪ 577.93    | 113.01           | 511.40            | 841.10       | 329.70      | פסגה                     | 777       |
| ₪ 213.44    | 50.82            | 420.00            | 667.70       | 247.70      | גבע                      | 778       |
| ₪ 170.49    | 34.80            | 489.90            | 792.40       | 302.50      | שפל                      | 779       |
|             |                  |                   | 23/09/22     | 01/09/22    | פרטי חשבון עבור תאריכים: |           |
| ₪ 1,653.76  | 49.77            | 3,322.80          | 4,163.90     | 841.10      | פסגה                     | 777       |
| ₪ 511.57    | 41.06            | 1,245.90          | 1,913.60     | 667.70      | גבע                      | 778       |
| ₪ 297.84    | 33.83            | 880.40            | 1,672.80     | 792.40      | שפל                      | 779       |

סה"כ לדייר:

| שיא ביקוש | סה"כ       | שפל      | גבע      | פסגה       | סה"כ צריכה  |
|-----------|------------|----------|----------|------------|-------------|
| 41.63     | 6,870.40   | 1,370.30 | 1,665.90 | 3,834.20   | סה"כ לתשלום |
|           | ₪ 3,425.03 | ₪ 468.32 | ₪ 725.01 | ₪ 2,231.69 |             |

|            |  |                    |
|------------|--|--------------------|
| ₪ 214.45   | <b>תשלום קבוע</b><br><b>תשלום עבור גודל חיבור בKVA (3x80)</b><br><b>סה"כ</b><br><b>מע"מ 17.00%</b> | <b>סה"כ לתשלום</b> |
| ₪ 14.91    |  |                    |
| ₪ 3,654.38 |  |                    |
| ₪ 621.25   |  |                    |
| ₪ 4,275.63 | <b>כולל מע"מ</b>   |                    |

התפלגות חיוב בש"ח לפי תע"ז

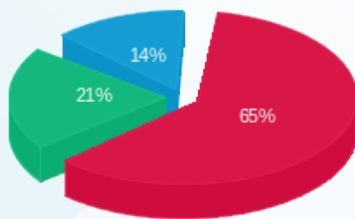

■ פסגה (₪ 2,231.69)  
 ■ גבע (₪ 725.01)  
 ■ שפל (₪ 468.32)

הסטוריית צריכה בקוט"ש

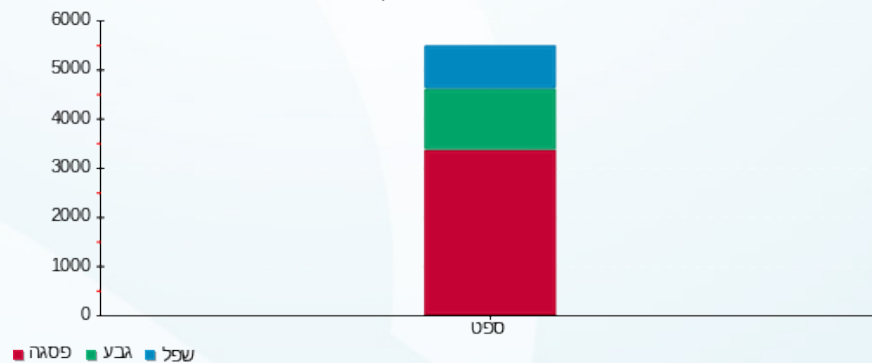

23/10/22 תאריך הפקה:  
 23/09/22 תאריך קריאה נוכחית:  
 24/08/22 תאריך קריאה קודמת:

שם דייר: אי.טי.אי (1)  
 שם אתר: מיקדן מגדלי שקל בני ברק

לקוח/ה נכבד/ה, אנו מתכבדים להגיש את חישוב צריכת החשמל לתקופה 23/09/22 - 24/08/22:

אי.טי.אי (1) - 1 - 00025491 (3x250)

| סוג תעריף                | סוג צריכה | קריאה קודמת | קריאה נוכחית | סה"כ צריכה בקוט"ש | מחיר לקוט"ש בא"ג | סה"כ לתשלום |
|--------------------------|-----------|-------------|--------------|-------------------|------------------|-------------|
| פרטי חשבון עבור תאריכים: |           |             |              |                   |                  |             |
| 777                      | פסגה      | 24/08/22    | 31/08/22     | 881.50            | 113.01           | 996.18 ₪    |
| 778                      | גבע       | 331,159.30  | 331,761.32   | 602.02            | 50.82            | 305.95 ₪    |
| 779                      | שפל       | 607,724.54  | 608,554.55   | 830.02            | 34.80            | 288.85 ₪    |
| פרטי חשבון עבור תאריכים: |           |             |              |                   |                  |             |
| 777                      | פסגה      | 725,500.18  | 729,576.01   | 4,075.83          | 49.77            | 2,028.54 ₪  |
| 778                      | גבע       | 331,761.32  | 332,779.89   | 1,018.57          | 41.06            | 418.22 ₪    |
| 779                      | שפל       | 608,554.55  | 610,157.94   | 1,603.38          | 33.83            | 542.42 ₪    |

סה"כ לדייר:

| פסגה       | גבע      | שפל      | סה"כ       | שיא ביקוש |
|------------|----------|----------|------------|-----------|
| 4,957.33   | 1,620.59 | 2,433.40 | 9,011.32   | 45.98     |
| ₪ 3,024.72 | ₪ 724.17 | ₪ 831.27 | ₪ 4,580.16 |           |

| תשלום קבוע | תשלום עבור גודל חיבור ב KVA (3x250) | סה"כ       | מע"מ 17.00% | סה"כ לתשלום | כולל מע"מ |
|------------|-------------------------------------|------------|-------------|-------------|-----------|
| 214.45 ₪   | 46.59 ₪                             | 4,841.20 ₪ | 823.00 ₪    | 5,664.21 ₪  |           |

התפלגות חיוב בש"ח לפי תע"ז

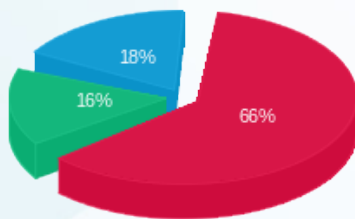

פסגה (3,024.72 ₪)  
 גבע (724.17 ₪)  
 שפל (831.27 ₪)

הסטוריית צריכה בקוט"ש

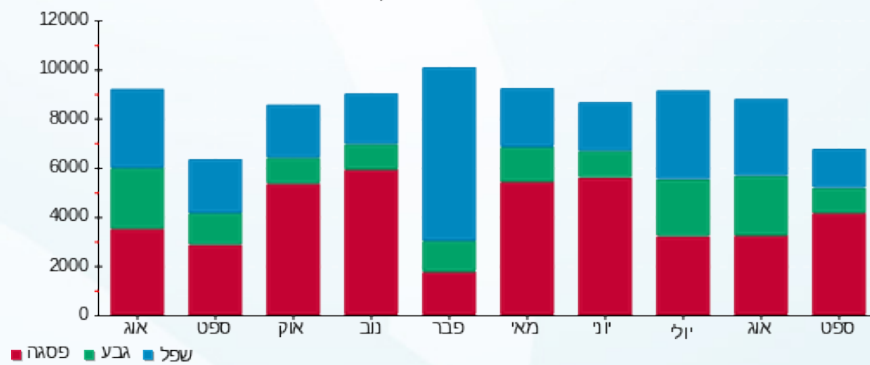



23/10/22 תאריך הפקה:  
 23/09/22 תאריך קריאה נוכחית:  
 24/08/22 תאריך קריאה קודמת:

שם דייר: איטל פאש (קומה 9)  
 שם אתר: מיקדן מגדלי שקל בני ברק

לקוח/ה נכבד/ה, אנו מתכבדים להגיש את חישוב צריכת החשמל לתקופה 23/09/22 - 24/08/22:

איטל פאש (קומה 9) - 5 - (3x25)00024971

| סוג תעריף                | סוג צריכה | קריאה קודמת | קריאה נוכחית | סה"כ צריכה בקוט"ש | מחיר לקוט"ש בא"ג | סה"כ לתשלום |
|--------------------------|-----------|-------------|--------------|-------------------|------------------|-------------|
| פרטי חשבון עבור תאריכים: |           |             |              |                   |                  |             |
| 777                      | פסגה      | 24/08/22    | 31/08/22     | 83.44             | 113.01           | 94.29 ₪     |
| 778                      | גבע       | 42,487.80   | 42,531.17    | 43.37             | 50.82            | 22.04 ₪     |
| 779                      | שפל       | 62,412.58   | 62,469.85    | 57.28             | 34.80            | 19.93 ₪     |
| פרטי חשבון עבור תאריכים: |           |             |              |                   |                  |             |
| 777                      | פסגה      | 77,818.56   | 78,174.66    | 356.10            | 49.77            | 177.23 ₪    |
| 778                      | גבע       | 42,531.17   | 42,602.97    | 71.80             | 41.06            | 29.48 ₪     |
| 779                      | שפל       | 62,469.85   | 62,586.78    | 116.93            | 33.83            | 39.56 ₪     |

סה"כ לדייר:

| פסגה     | גבע     | שפל     | סה"כ     | שיא ביקוש |
|----------|---------|---------|----------|-----------|
| 439.54   | 115.18  | 174.21  | 728.93   | 5.38      |
| ₪ 271.53 | ₪ 51.52 | ₪ 59.49 | ₪ 382.54 |           |

סה"כ צריכה  
 סה"כ לתשלום

|          |  |                    |
|----------|--|--------------------|
| 38.53 ₪  | <b>תשלום קבוע</b><br><b>תשלום עבור גודל חיבור בKVA (3x25)</b><br><b>סה"כ</b><br><b>מע"מ 17.00%</b> | <b>סה"כ לתשלום</b> |
| 4.66 ₪   |  |                    |
| 425.73 ₪ |  |                    |
| 72.37 ₪  |  |                    |
| 498.10 ₪ | <b>כולל מע"מ</b>   |                    |

התפלגות חיוב בש"ח לפי תע"ז

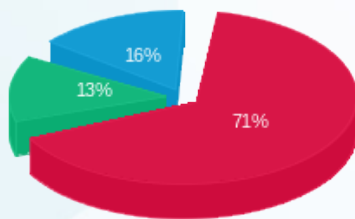

פסגה (271.53 ₪)  
 גבע (51.52 ₪)  
 שפל (59.49 ₪)

הסטוריית צריכה בקוט"ש

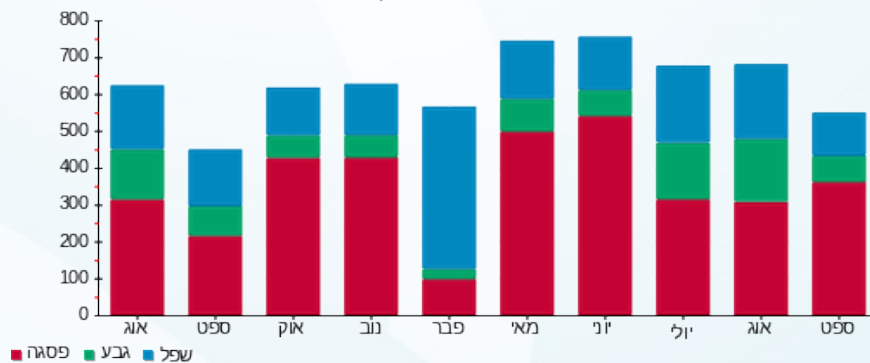



23/10/22 תאריך הפקה:  
 23/09/22 תאריך קריאה נוכחית:  
 24/08/22 תאריך קריאה קודמת:

שם דייר: איל השקעות בע"מ (קומה 12)  
 שם אתר: מיקדן מגדלי שקל בני ברק

לקוח/ה נכבד/ה, אנו מתכבדים להגיש את חישוב צריכת החשמל לתקופה 23/09/22 - 24/08/22:

איל השקעות בע"מ (קומה 12) - 2 - 00025038 (3x63)

| סה"כ לתשלום | מחיר לקוט"ש בא"ג | סה"כ צריכה בקוט"ש | קריאה נוכחית | קריאה קודמת | סוג צריכה                | סוג תעריף |
|-------------|------------------|-------------------|--------------|-------------|--------------------------|-----------|
|             |                  |                   | 31/08/22     | 24/08/22    | פרטי חשבון עבור תאריכים: |           |
| 130.70 ₪    | 113.01           | 115.65            | 108,941.57   | 108,825.92  | פסגה                     | 777       |
| 33.52 ₪     | 50.82            | 65.97             | 49,104.06    | 49,038.09   | גבע                      | 778       |
| 7.83 ₪      | 34.80            | 22.49             | 82,311.41    | 82,288.91   | שפל                      | 779       |
|             |                  |                   | 23/09/22     | 01/09/22    | פרטי חשבון עבור תאריכים: |           |
| 244.54 ₪    | 49.77            | 491.33            | 109,432.91   | 108,941.57  | פסגה                     | 777       |
| 18.59 ₪     | 41.06            | 45.26             | 49,149.33    | 49,104.06   | גבע                      | 778       |
| 13.66 ₪     | 33.83            | 40.38             | 82,351.79    | 82,311.41   | שפל                      | 779       |

סה"כ לדייר:

| שיא ביקוש | סה"כ     | שפל     | גבע     | פסגה     | סה"כ צריכה  |
|-----------|----------|---------|---------|----------|-------------|
| 7.32      | 781.09   | 62.87   | 111.23  | 606.99   | סה"כ לתשלום |
|           | 448.84 ₪ | 21.49 ₪ | 52.11 ₪ | 375.24 ₪ |             |

|          |  |                    |
|----------|--|--------------------|
| 38.53 ₪  | <b>תשלום קבוע</b><br><b>תשלום עבור גודל חיבור בKVA (3x63)</b><br><b>סה"כ</b><br><b>מע"מ 17.00%</b> | <b>סה"כ לתשלום</b> |
| 11.74 ₪  |  |                    |
| 499.11 ₪ |  |                    |
| 84.85 ₪  |  |                    |
| 583.95 ₪ |  | <b>כולל מע"מ</b>   |

התפלגות חיוב בש"ח לפי תעו"ז

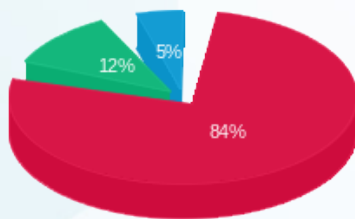

פסגה (375.24 ₪)  
 גבע (52.11 ₪)  
 שפל (21.49 ₪)

הסטוריית צריכה בקוט"ש

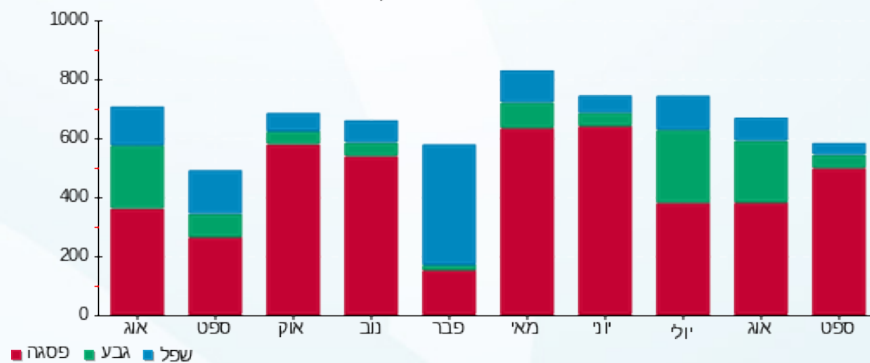

23/10/22 תאריך הפקה:  
 23/09/22 תאריך קריאה נוכחית:  
 24/08/22 תאריך קריאה קודמת:

שם דייר: אירוקס (קומה 10)  
 שם אתר: מיקדן מגדלי שקל בני ברק

לקוח/ה נכבד/ה, אנו מתכבדים להגיש את חישוב צריכת החשמל לתקופה 23/09/22 - 24/08/22:

אירוקס (קומה 10) - 1 - 00024971(3x400)

| סוג תעריף                | סוג צריכה | קריאה קודמת  | קריאה נוכחית | סה"כ צריכה בקוט"ש | מחיר לקוט"ש בא"ג | סה"כ לתשלום |
|--------------------------|-----------|--------------|--------------|-------------------|------------------|-------------|
| פרטי חשבון עבור תאריכים: |           |              |              |                   |                  |             |
|                          |           | 24/08/22     | 31/08/22     |                   |                  |             |
| 777                      | פסגה      | 1,640,892.05 | 1,641,183.41 | 291.36            | 113.01           | 329.27 ₪    |
| 778                      | גבע       | 972,550.50   | 972,757.82   | 207.33            | 50.82            | 105.36 ₪    |
| 779                      | שפל       | 1,349,859.13 | 1,349,909.18 | 50.05             | 34.80            | 17.42 ₪     |
| פרטי חשבון עבור תאריכים: |           |              |              |                   |                  |             |
|                          |           | 01/09/22     | 23/09/22     |                   |                  |             |
| 777                      | פסגה      | 1,641,183.41 | 1,642,021.07 | 837.66            | 49.77            | 416.90 ₪    |
| 778                      | גבע       | 972,757.82   | 973,353.89   | 596.07            | 41.06            | 244.75 ₪    |
| 779                      | שפל       | 1,349,909.18 | 1,350,053.07 | 143.89            | 33.83            | 48.68 ₪     |

סה"כ לדייר:

| שיא ביקוש | סה"כ       | שפל     | גבע      | פסגה     |
|-----------|------------|---------|----------|----------|
|           | 2,126.35   | 193.94  | 803.40   | 1,129.02 |
|           | 1,162.37 ₪ | 66.09 ₪ | 350.11 ₪ | 746.17 ₪ |

סה"כ צריכה  
 סה"כ לתשלום

|            |   |                  |
|------------|---|------------------|
| 214.45 ₪   | <b>תשלום קבוע</b><br><b>תשלום עבור גודל חיבור בKVA (3x400)</b><br><b>סה"כ</b><br><b>מע"מ 17.00%</b> | 01-06-2022       |
| 74.54 ₪    |   |                  |
| 1,451.37 ₪ |   |                  |
| 246.73 ₪   |   |                  |
| 1,698.10 ₪ | <b>סה"כ לתשלום</b>  | <b>כולל מע"מ</b> |

התפלגות חיוב בש"ח לפי תעו"ז

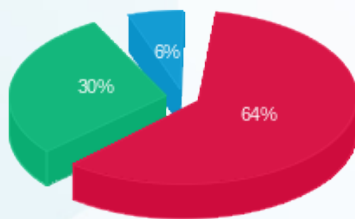

פסגה (746.17 ₪)  
 גבע (350.11 ₪)  
 שפל (66.09 ₪)

הסטוריית צריכה בקוט"ש

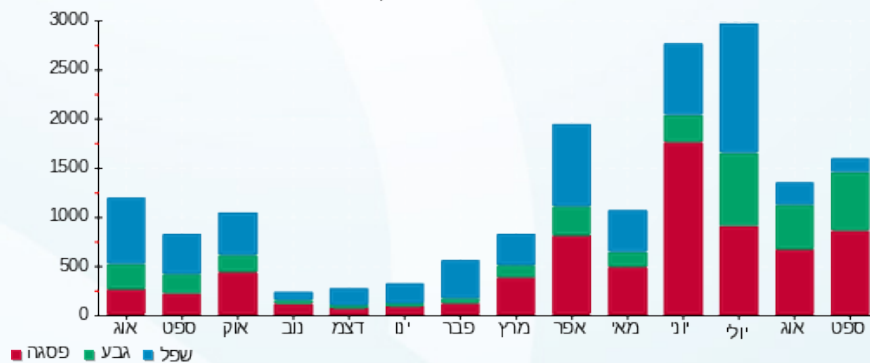

23/10/22 תאריך הפקה:  
 23/09/22 תאריך קריאה נוכחית:  
 24/08/22 תאריך קריאה קודמת:

שם דייר: אירוקס (קומה 11)  
 שם אתר: מיקדן מגדלי שקל בני ברק

לקוח/ה נכבד/ה, אנו מתכבדים להגיש את חישוב צריכת החשמל לתקופה 23/09/22 - 24/08/22:

אירוקס (קומה 11) - 8 - 00025494(3x63)

| סוג תעריף                | סוג צריכה | קריאה קודמת | קריאה נוכחית | סה"כ צריכה בקוט"ש | מחיר לקוט"ש בא"ג | סה"כ לתשלום |
|--------------------------|-----------|-------------|--------------|-------------------|------------------|-------------|
| פרטי חשבון עבור תאריכים: |           |             |              |                   |                  |             |
| 777                      | פסגה      | 24/08/22    | 31/08/22     | 890.44            | 113.01           | 1,006.28 ₪  |
| 778                      | גבע       | 112,809.85  | 113,266.89   | 457.05            | 50.82            | 232.27 ₪    |
| 779                      | שפל       | 306,022.95  | 306,518.63   | 495.69            | 34.80            | 172.50 ₪    |
| פרטי חשבון עבור תאריכים: |           |             |              |                   |                  |             |
| 777                      | פסגה      | 403,010.57  | 406,036.14   | 3,025.57          | 49.77            | 1,505.83 ₪  |
| 778                      | גבע       | 113,266.89  | 113,728.78   | 461.89            | 41.06            | 189.65 ₪    |
| 779                      | שפל       | 306,518.63  | 307,365.88   | 847.24            | 33.83            | 286.62 ₪    |

סה"כ לדייר:

| פסגה       | גבע      | שפל      | סה"כ       | שיא ביקוש |
|------------|----------|----------|------------|-----------|
| 3,916.01   | 918.93   | 1,342.93 | 6,177.88   | 39.72     |
| ₪ 2,512.11 | ₪ 421.92 | ₪ 459.12 | ₪ 3,393.15 |           |

סה"כ צריכה  
סה"כ לתשלום

|            |  |                    |
|------------|--|--------------------|
| 214.45 ₪   | <b>תשלום קבוע</b><br><b>תשלום עבור גודל חיבור בKVA (3x63)</b><br><b>סה"כ</b><br><b>מע"מ 17.00%</b> | <b>סה"כ לתשלום</b> |
| 11.74 ₪    |  |                    |
| 3,619.34 ₪ |  |                    |
| 615.29 ₪   |  |                    |
| 4,234.63 ₪ | <b>כולל מע"מ</b>   |                    |

התפלגות חיוב בש"ח לפי תעו"ז

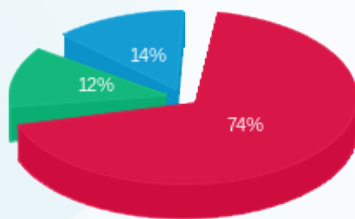

■ פסגה (₪ 2,512.11)  
 ■ גבע (₪ 421.92)  
 ■ שפל (₪ 459.12)

הסטוריית צריכה בקוט"ש

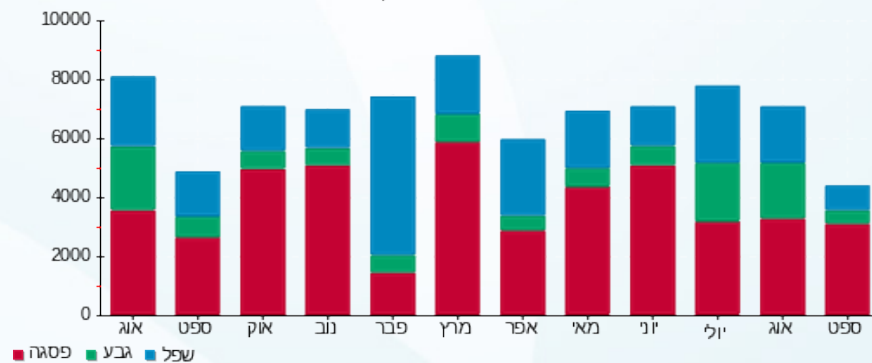

23/10/22 תאריך הפקה:  
 23/09/22 תאריך קריאה נוכחית:  
 24/08/22 תאריך קריאה קודמת:

שם דייר: בגיר בע"מ (מחסן)  
 שם אתר: מיקדן מגדלי שקל בני ברק

לקוח/ה נכבד/ה, אנו מתכבדים להגיש את חישוב צריכת החשמל לתקופה 23/09/22 - 24/08/22:

בגיר בע"מ (מחסן) - 7 - 00023847 (3x40)

| סוג תעריף                | סוג צריכה | קריאה קודמת | קריאה נוכחית | סה"כ צריכה בקוט"ש | מחיר לקוט"ש בא"ג | סה"כ לתשלום |
|--------------------------|-----------|-------------|--------------|-------------------|------------------|-------------|
| פרטי חשבון עבור תאריכים: |           |             |              |                   |                  |             |
| 777                      | פסגה      | 24/08/22    | 31/08/22     | 61.55             | 113.01           | 69.56 ₪     |
| 778                      | גבע       | 21,398.49   | 21,435.44    | 36.95             | 50.82            | 18.78 ₪     |
| 779                      | שפל       | 20,948.65   | 20,959.61    | 10.96             | 34.80            | 3.81 ₪      |
| פרטי חשבון עבור תאריכים: |           |             |              |                   |                  |             |
| 777                      | פסגה      | 62,024.68   | 62,289.26    | 264.59            | 49.77            | 131.69 ₪    |
| 778                      | גבע       | 21,435.44   | 21,499.51    | 64.07             | 41.06            | 26.31 ₪     |
| 779                      | שפל       | 20,959.61   | 20,968.77    | 9.16              | 33.83            | 3.10 ₪      |

סה"כ לדייר:

| פסגה     | גבע     | שפל    | סה"כ     | שיא ביקוש |
|----------|---------|--------|----------|-----------|
| 326.14   | 101.02  | 20.11  | 447.28   | 4.76      |
| ₪ 201.25 | ₪ 45.09 | ₪ 6.91 | ₪ 253.24 |           |

סה"כ צריכה  
 סה"כ לתשלום

|          |  |  |
|----------|--|--|
| 38.53 ₪  | <b>תשלום קבוע</b><br><b>תשלום עבור גודל חיבור בKVA (3x40)</b><br><b>סה"כ</b><br><b>מע"מ 17.00%</b> | <b>סה"כ לתשלום</b><br><b>כולל מע"מ</b> |
| 7.45 ₪   |  |  |
| 299.23 ₪ |  |  |
| 50.87 ₪  |  |  |
| 350.10 ₪ |  |  |

התפלגות חיוב בש"ח לפי תע"ז

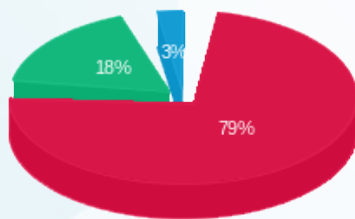

פסגה (201.25 ₪)  
 גבע (45.09 ₪)  
 שפל (6.91 ₪)

הסטוריית צריכה בקוט"ש

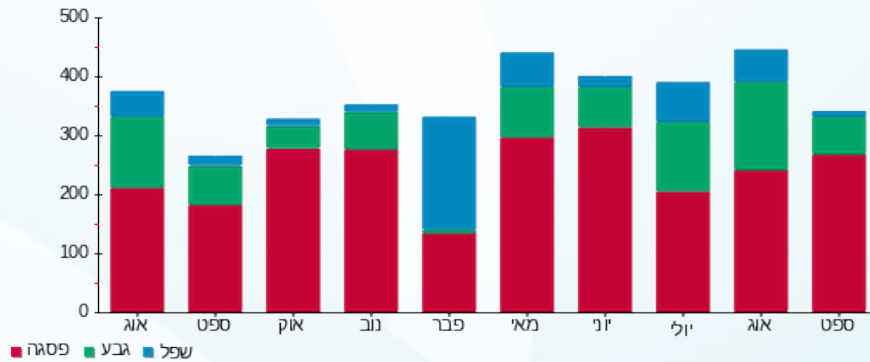

23/10/22 תאריך הפקה:  
 23/09/22 תאריך קריאה נוכחית:  
 24/08/22 תאריך קריאה קודמת:

שם דייר: בגיר בע"מ (ק.קרקע)  
 שם אתר: מיקדן מגדלי שקל בני ברק

לקוח/ה נכבד/ה, אנו מתכבדים להגיש את חישוב צריכת החשמל לתקופה 23/09/22 - 24/08/22:

בגיר בע"מ (ק.קרקע) - 2 - 00023847(3x50)

| סוג תעריף                | סוג צריכה | קריאה קודמת | קריאה נוכחית | סה"כ צריכה בקוט"ש | מחיר לקוט"ש בא"ג | סה"כ לתשלום |
|--------------------------|-----------|-------------|--------------|-------------------|------------------|-------------|
| פרטי חשבון עבור תאריכים: |           |             |              |                   |                  |             |
| 777                      | פסגה      | 24/08/22    | 31/08/22     | 1,051.58          | 113.01           | 1,188.39 ₪  |
| 778                      | גבע       | 273,616.07  | 274,292.56   | 676.48            | 50.82            | 343.79 ₪    |
| 779                      | שפל       | 165,827.90  | 166,104.14   | 276.24            | 34.80            | 96.13 ₪     |
| פרטי חשבון עבור תאריכים: |           |             |              |                   |                  |             |
| 777                      | פסגה      | 673,855.47  | 677,832.36   | 3,976.88          | 49.77            | 1,979.29 ₪  |
| 778                      | גבע       | 274,292.56  | 275,442.10   | 1,149.54          | 41.06            | 472.00 ₪    |
| 779                      | שפל       | 166,104.14  | 166,378.65   | 274.50            | 33.83            | 92.86 ₪     |

סה"כ לדייר:

| פסגה       | גבע      | שפל      | סה"כ       | שיא ביקוש |
|------------|----------|----------|------------|-----------|
| 5,028.46   | 1,826.03 | 550.75   | 7,405.24   | 51.92     |
| ₪ 3,167.69 | ₪ 815.79 | ₪ 189.00 | ₪ 4,172.48 |           |

סה"כ צריכה  
 סה"כ לתשלום

|            |  |  |
|------------|--|--|
| 214.45 ₪   | <b>תשלום קבוע</b><br><b>תשלום עבור גודל חיבור בKVA (3x50)</b><br><b>סה"כ</b><br><b>מע"מ 17.00%</b> | <b>סה"כ לתשלום</b><br><b>כולל מע"מ</b> |
| 9.32 ₪     |  |  |
| 4,396.24 ₪ |  |  |
| 747.36 ₪   |  |  |
| 5,143.60 ₪ |  |  |

התפלגות חיוב בש"ח לפי תע"ז

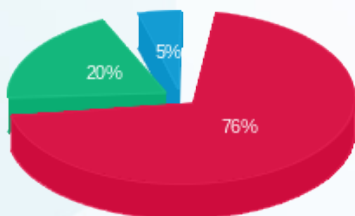

פסגה (₪ 3,167.69) 76%  
 גבע (₪ 815.79) 20%  
 שפל (₪ 189.00) 5%

הסטוריית צריכה בקוט"ש

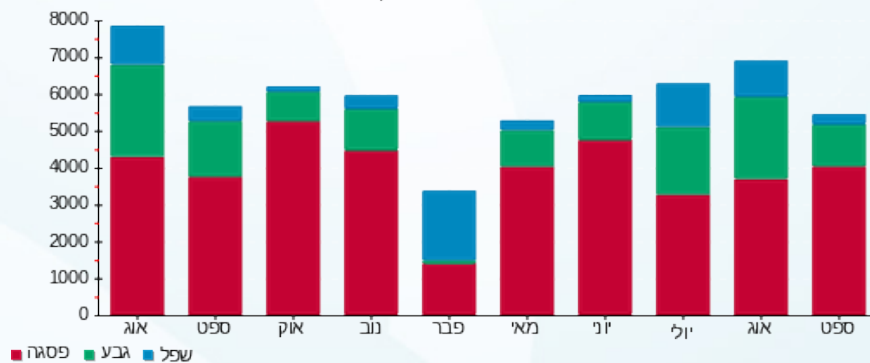

23/10/22 תאריך הפקה:  
 23/09/22 תאריך קריאה נוכחית:  
 24/08/22 תאריך קריאה קודמת:

שם דייר: בזאר הדרום (ק.קרקע)  
 שם אתר: מיקדן מגדלי שקל בני ברק

לקוח/ה נכבד/ה, אנו מתכבדים להגיש את חישוב צריכת החשמל לתקופה 23/09/22 - 24/08/22:

בזאר הדרום (ק.קרקע) - 3 - 21055223(3x200)

| סוג תעריף                | סוג צריכה | קריאה קודמת | קריאה נוכחית | סה"כ צריכה בקוט"ש | מחיר לקוט"ש בא"ג | סה"כ לתשלום |
|--------------------------|-----------|-------------|--------------|-------------------|------------------|-------------|
| פרטי חשבון עבור תאריכים: |           |             |              |                   |                  |             |
| 777                      | פסגה      | 24/08/22    | 31/08/22     | 1,992.92          | 113.01           | 2,252.20 ₪  |
| 778                      | גבע       | 805.60      | 2,042.00     | 1,236.40          | 50.82            | 628.34 ₪    |
| 779                      | שפל       | 698.80      | 1,628.44     | 929.64            | 34.80            | 323.51 ₪    |
| פרטי חשבון עבור תאריכים: |           |             |              |                   |                  |             |
| 777                      | פסגה      | 01/09/22    | 23/09/22     | 7,319.28          | 49.77            | 3,642.81 ₪  |
| 778                      | גבע       | 2,042.00    | 4,689.60     | 2,647.60          | 41.06            | 1,087.10 ₪  |
| 779                      | שפל       | 1,628.44    | 2,825.60     | 1,197.16          | 33.83            | 405.00 ₪    |

סה"כ לדייר:

| פסגה       | גבע        | שפל      | סה"כ       | שיא ביקוש |
|------------|------------|----------|------------|-----------|
| 9,312.20   | 3,884.00   | 2,126.80 | 15,323.00  | 100.42    |
| ₪ 5,895.00 | ₪ 1,715.44 | ₪ 728.51 | ₪ 8,338.96 |           |

סה"כ צריכה  
 סה"כ לתשלום

|             |   |                    |
|-------------|---|--------------------|
| 214.45 ₪    | <b>תשלום קבוע</b><br><b>תשלום עבור גודל חיבור בKVA (3x200)</b><br><b>סה"כ</b><br><b>מע"מ 17.00%</b> | <b>סה"כ לתשלום</b> |
| 37.27 ₪     |   |                    |
| 8,590.68 ₪  |   |                    |
| 1,460.42 ₪  |   |                    |
| 10,051.10 ₪ |   | <b>כולל מע"מ</b>   |

התפלגות חיוב בש"ח לפי תעו"ז

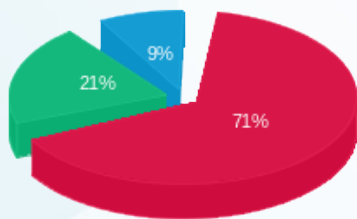

פסגה (₪ 5,895.00)  
 גבע (₪ 1,715.44)  
 שפל (₪ 728.51)

הסטוריית צריכה בקוט"ש

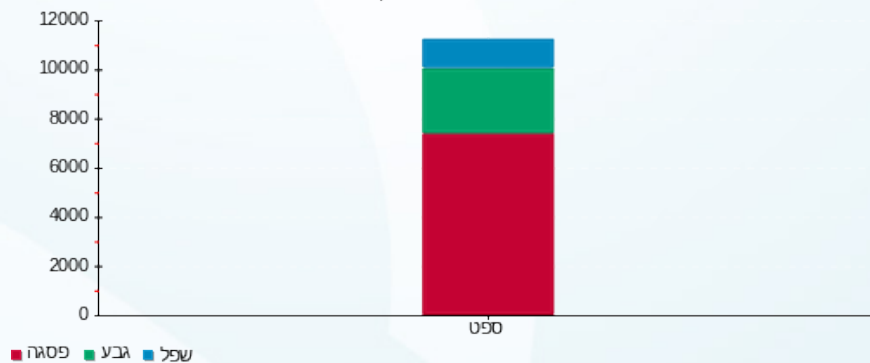

23/10/22 תאריך הפקה:  
 23/09/22 תאריך קריאה נוכחית:  
 24/08/22 תאריך קריאה קודמת:

שם דייר: בזק (קומה 1-)  
 שם אתר: מיקדן מגדלי שקל בני ברק

לקוח/ה נכבד/ה, אנו מתכבדים להגיש את חישוב צריכת החשמל לתקופה 23/09/22 - 24/08/22:

בזק (קומה 1-) - 6 - 00025152 (0x0)

| סוג תעריף                | סוג צריכה | קריאה קודמת | קריאה נוכחית | סה"כ צריכה בקוט"ש | מחיר לקוט"ש בא"ג | סה"כ לתשלום |
|--------------------------|-----------|-------------|--------------|-------------------|------------------|-------------|
| פרטי חשבון עבור תאריכים: |           |             |              |                   |                  |             |
| 777                      | פסגה      | 24/08/22    | 31/08/22     | 104,833.25        | 113.01           | 29.01       |
| 778                      | גבע       | 48,273.89   | 48,296.36    | 22.47             | 50.82            | 11.42       |
| 779                      | שפל       | 145,299.42  | 145,361.14   | 61.72             | 34.80            | 21.48       |
| פרטי חשבון עבור תאריכים: |           |             |              |                   |                  |             |
| 777                      | פסגה      | 01/09/22    | 23/09/22     | 104,960.33        | 49.77            | 63.25       |
| 778                      | גבע       | 48,296.36   | 48,355.09    | 58.73             | 41.06            | 24.12       |
| 779                      | שפל       | 145,361.14  | 145,491.35   | 130.21            | 33.83            | 44.05       |

סה"כ לדייר:

| פסגה   | גבע   | שפל    | סה"כ   | שיא ביקוש |
|--------|-------|--------|--------|-----------|
| 152.74 | 81.20 | 191.93 | 425.88 | 1.23      |
| 92.25  | 35.53 | 65.53  | 193.32 |           |

סה"כ צריכה  
 סה"כ לתשלום

|        |   |                    |
|--------|---|--------------------|
| 38.53  | <b>תשלום קבוע</b><br><b>תשלום עבור גודל חיבור בKVA (0x0)</b><br><b>סה"כ</b><br><b>מע"מ 17.00%</b> | <b>סה"כ לתשלום</b> |
| 0.00   |   |                    |
| 231.85 |   |                    |
| 39.41  |   |                    |
| 271.26 | <b>כולל מע"מ</b>  |                    |

התפלגות חיוב בש"ח לפי תע"ז

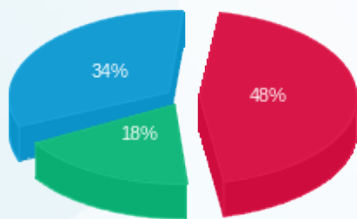

פסגה (92.25 ₪)  
 גבע (35.53 ₪)  
 שפל (65.53 ₪)

הסטוריית צריכה בקוט"ש

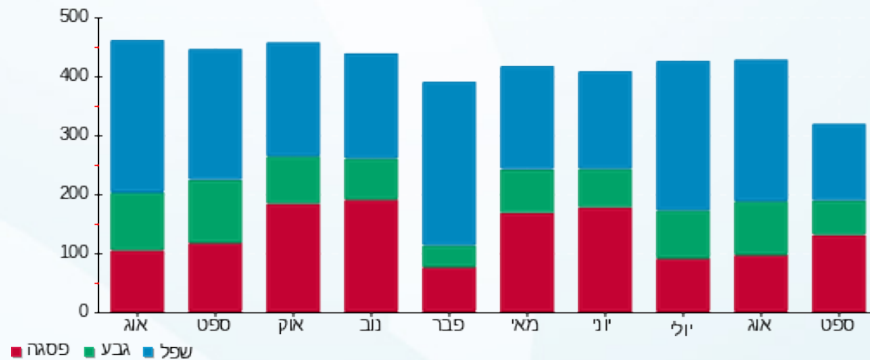

23/10/22 תאריך הפקה:  
 23/09/22 תאריך קריאה נוכחית:  
 24/08/22 תאריך קריאה קודמת:

שם דייר: בנט חיים (קומה 1-)  
 שם אתר: מיקדן מגדלי שקל בני ברק

לקוח/ה נכבד/ה, אנו מתכבדים להגיש את חישוב צריכת החשמל לתקופה 23/09/22 - 24/08/22:

בנט חיים (קומה 1-) - 3 - 00025152(3x40)

| סוג תעריף                | סוג צריכה | קריאה קודמת | קריאה נוכחית | סה"כ צריכה בקוט"ש | מחיר לקוט"ש בא"ג | סה"כ לתשלום |
|--------------------------|-----------|-------------|--------------|-------------------|------------------|-------------|
| פרטי חשבון עבור תאריכים: |           |             |              |                   |                  |             |
| 777                      | פסגה      | 24/08/22    | 31/08/22     | 179.45            | 113.01           | 202.80 ₪    |
| 778                      | גבע       | 48,946.89   | 49,054.89    | 108.00            | 50.82            | 54.89 ₪     |
| 779                      | שפל       | 61,859.17   | 61,967.29    | 108.13            | 34.80            | 37.63 ₪     |
| פרטי חשבון עבור תאריכים: |           |             |              |                   |                  |             |
| 777                      | פסגה      | 106,346.51  | 106,998.93   | 652.42            | 49.77            | 324.71 ₪    |
| 778                      | גבע       | 49,054.89   | 49,214.90    | 160.01            | 41.06            | 65.70 ₪     |
| 779                      | שפל       | 61,967.29   | 62,202.82    | 235.53            | 33.83            | 79.68 ₪     |

סה"כ לדייר:

| פסגה     | גבע      | שפל      | סה"כ     | שיא ביקוש |
|----------|----------|----------|----------|-----------|
| 831.87   | 268.01   | 343.66   | 1,443.54 | 10.92     |
| ₪ 527.51 | ₪ 120.59 | ₪ 117.31 | ₪ 765.40 |           |

סה"כ צריכה  
 סה"כ לתשלום

|          |  |                    |
|----------|--|--------------------|
| 38.53 ₪  | <b>תשלום קבוע</b><br><b>תשלום עבור גודל חיבור בKVA (3x40)</b><br><b>סה"כ</b><br><b>מע"מ 17.00%</b> | <b>סה"כ לתשלום</b> |
| 7.45 ₪   |  |                    |
| 811.38 ₪ |  |                    |
| 137.94 ₪ |  |                    |
| 949.32 ₪ | <b>כולל מע"מ</b>   |                    |

התפלגות חיוב בש"ח לפי תע"ז

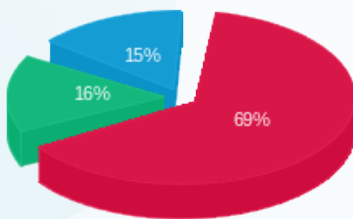

פסגה (₪ 527.51)  
 גבע (₪ 120.59)  
 שפל (₪ 117.31)

הסטוריית צריכה בקוט"ש

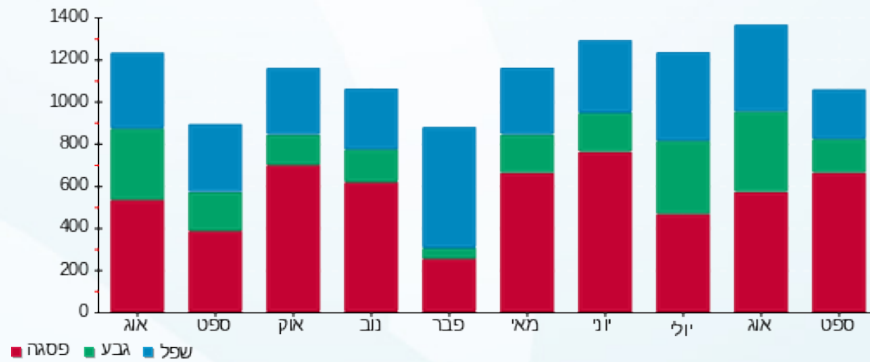

23/10/22 תאריך הפקדה:  
 23/09/22 תאריך קריאה נוכחית:  
 24/08/22 תאריך קריאה קודמת:

שם דייר: בנק הפועלים (ק.קרקע)  
 שם אתר: מיקדן מגדלי שקל בני ברק

לקוח/ה נכבד/ה, אנו מתכבדים להגיש את חישוב צריכת החשמל לתקופה 23/09/22 - 24/08/22:

בנק הפועלים (ק.קרקע) - 2 - 21055218(3x250)

| סוג תעריף                | סוג צריכה | קריאה קודמת | קריאה נוכחית | סה"כ צריכה בקוט"ש | מחיר לקוט"ש בא"ג | סה"כ לתשלום |
|--------------------------|-----------|-------------|--------------|-------------------|------------------|-------------|
| פרטי חשבון עבור תאריכים: |           |             |              |                   |                  |             |
| 777                      | פסגה      | 24/08/22    | 31/08/22     | 1,291.68          | 113.01           | 1,459.72 ₪  |
| 778                      | גבע       | 432.80      | 1,410.08     | 977.28            | 50.82            | 496.65 ₪    |
| 779                      | שפל       | 486.80      | 1,229.26     | 742.46            | 34.80            | 258.37 ₪    |
| פרטי חשבון עבור תאריכים: |           |             |              |                   |                  |             |
| 777                      | פסגה      | 01/09/22    | 23/09/22     | 4,930.92          | 49.77            | 2,454.12 ₪  |
| 778                      | גבע       | 1,410.08    | 2,744.00     | 1,333.92          | 41.06            | 547.71 ₪    |
| 779                      | שפל       | 1,229.26    | 2,376.80     | 1,147.54          | 33.83            | 388.21 ₪    |

סה"כ לדייר:

| שיא ביקוש | סה"כ       | שפל      | גבע        | פסגה       |
|-----------|------------|----------|------------|------------|
| 74.34     | 10,423.80  | 1,890.00 | 2,311.20   | 6,222.60   |
|           | ₪ 5,604.79 | ₪ 646.59 | ₪ 1,044.36 | ₪ 3,913.84 |

סה"כ צריכה  
 סה"כ לתשלום

|            |   |                    |
|------------|---|--------------------|
| 214.45 ₪   | <b>תשלום קבוע</b><br><b>תשלום עבור גודל חיבור בKVA (3x250)</b><br><b>סה"כ</b><br><b>מע"מ 17.00%</b> | <b>סה"כ לתשלום</b> |
| 46.59 ₪    |   |                    |
| 5,865.83 ₪ |   |                    |
| 997.19 ₪   |   |                    |
| 6,863.02 ₪ |   | <b>כולל מע"מ</b>   |

התפלגות חיוב בש"ח לפי תעו"ז

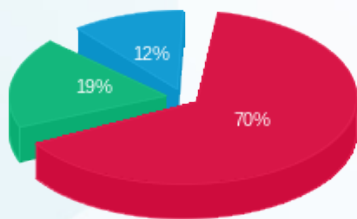

פסגה (₪ 3,913.84)  
 גבע (₪ 1,044.36)  
 שפל (₪ 646.59)

הסטוריית צריכה בקוט"ש

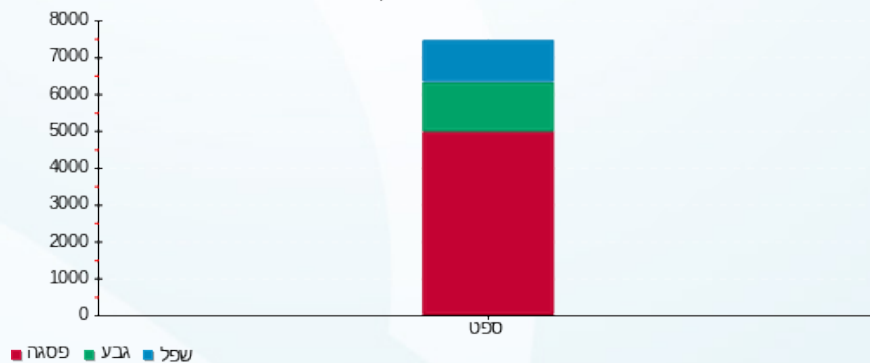

23/10/22 תאריך הפקה:  
 23/09/22 תאריך קריאה נוכחית:  
 24/08/22 תאריך קריאה קודמת:

שם דייר: ג.בן חורין (קומה 1)  
 שם אתר: מיקדן מגדלי שקל בני ברק

לקוח/ה נכבד/ה, אנו מתכבדים להגיש את חישוב צריכת החשמל לתקופה 23/09/22 - 24/08/22:

ג.בן חורין (קומה 1) - 2 - 00025491(3x63)

| סוג תעריף                | סוג צריכה | קריאה קודמת | קריאה נוכחית | סה"כ צריכה בקוט"ש | מחיר לקוט"ש בא"ג | סה"כ לתשלום |
|--------------------------|-----------|-------------|--------------|-------------------|------------------|-------------|
| פרטי חשבון עבור תאריכים: |           |             |              |                   |                  |             |
|                          |           | 24/08/22    | 31/08/22     |                   |                  |             |
| 777                      | פסגה      | 140,138.39  | 140,292.65   | 154.26            | 113.01           | 174.33 ₪    |
| 778                      | גבע       | 55,557.72   | 55,639.73    | 82.01             | 50.82            | 41.68 ₪     |
| 779                      | שפל       | 101,221.03  | 101,334.13   | 113.10            | 34.80            | 39.36 ₪     |
| פרטי חשבון עבור תאריכים: |           |             |              |                   |                  |             |
|                          |           | 01/09/22    | 23/09/22     |                   |                  |             |
| 777                      | פסגה      | 140,292.65  | 140,918.56   | 625.91            | 49.77            | 311.51 ₪    |
| 778                      | גבע       | 55,639.73   | 55,755.69    | 115.95            | 41.06            | 47.61 ₪     |
| 779                      | שפל       | 101,334.13  | 101,569.83   | 235.71            | 33.83            | 79.74 ₪     |

סה"כ לדייר:

| פסגה     | גבע     | שפל      | סה"כ     | שיא ביקוש |
|----------|---------|----------|----------|-----------|
| 780.17   | 197.96  | 348.80   | 1,326.93 | 8.57      |
| ₪ 485.84 | ₪ 89.29 | ₪ 119.10 | ₪ 694.23 |           |

סה"כ צריכה  
סה"כ לתשלום

|          |  |                    |
|----------|--|--------------------|
| 38.53 ₪  | <b>תשלום קבוע</b><br><b>תשלום עבור גודל חיבור בKVA (3x63)</b><br><b>סה"כ</b><br><b>מע"מ 17.00%</b> | <b>סה"כ לתשלום</b> |
| 11.74 ₪  |  |                    |
| 744.50 ₪ |  |                    |
| 126.56 ₪ |  |                    |
| 871.06 ₪ | <b>כולל מע"מ</b>   |                    |

התפלגות חיוב בש"ח לפי תע"ז

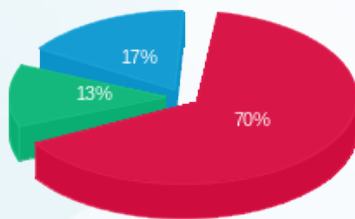

פסגה (₪ 485.84)  
 גבע (₪ 89.29)  
 שפל (₪ 119.10)

הסטוריית צריכה בקוט"ש

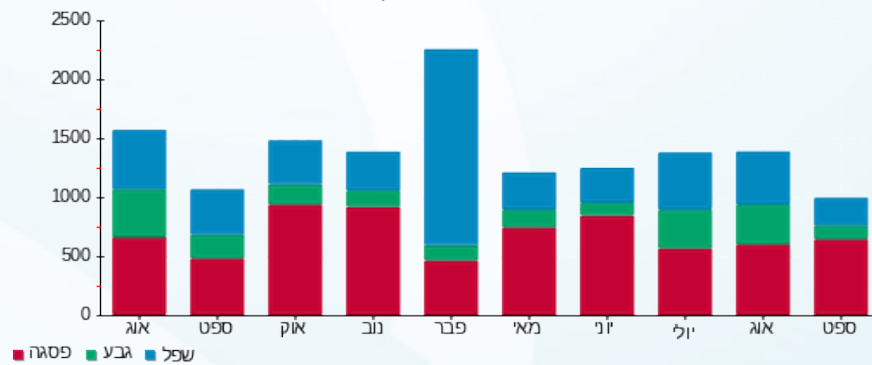



23/10/22 תאריך הפקה:  
 23/09/22 תאריך קריאה נוכחית:  
 24/08/22 תאריך קריאה קודמת:

שם דייר: גוד פארם (ק.קרקע)  
 שם אתר: מיקדן מגדלי שקל בני ברק

לקוח/ה נכבד/ה, אנו מתכבדים להגיש את חישוב צריכת החשמל לתקופה 23/09/22 - 24/08/22:

גוד פארם (ק.קרקע) - 3 - 21055218(3x100)

| סוג תעריף                | סוג צריכה | קריאה קודמת | קריאה נוכחית | סה"כ צריכה בקוט"ש | מחיר לקוט"ש בא"ג | סה"כ לתשלום |
|--------------------------|-----------|-------------|--------------|-------------------|------------------|-------------|
| פרטי חשבון עבור תאריכים: |           |             |              |                   |                  |             |
| 777                      | פסגה      | 24/08/22    | 31/08/22     | 357.50            | 113.01           | 404.01 ₪    |
| 778                      | גבע       | 155.40      | 415.81       | 260.41            | 50.82            | 132.34 ₪    |
| 779                      | שפל       | 225.50      | 528.52       | 303.02            | 34.80            | 105.45 ₪    |
| פרטי חשבון עבור תאריכים: |           |             |              |                   |                  |             |
| 777                      | פסגה      | 01/09/22    | 23/09/22     | 1,743.70          | 49.77            | 867.84 ₪    |
| 778                      | גבע       | 415.81      | 1,140.20     | 724.39            | 41.06            | 297.43 ₪    |
| 779                      | שפל       | 528.52      | 1,066.40     | 537.88            | 33.83            | 181.96 ₪    |

סה"כ לדייר:

| פסגה       | גבע      | שפל      | סה"כ       | שיא ביקוש |
|------------|----------|----------|------------|-----------|
| 2,101.20   | 984.80   | 840.90   | 3,926.90   | 28.95     |
| ₪ 1,271.85 | ₪ 429.77 | ₪ 287.42 | ₪ 1,989.04 |           |

סה"כ צריכה  
 סה"כ לתשלום

|            |   |                    |
|------------|---|--------------------|
| 214.45 ₪   | <b>תשלום קבוע</b><br><b>תשלום עבור גודל חיבור בKVA (3x100)</b><br><b>סה"כ</b><br><b>מע"מ 17.00%</b> | <b>סה"כ לתשלום</b> |
| 18.64 ₪    |   |                    |
| 2,222.13 ₪ |   |                    |
| 377.76 ₪   |   |                    |
| 2,599.89 ₪ | <b>כולל מע"מ</b>  |                    |

התפלגות חיוב בש"ח לפי תעו"ז

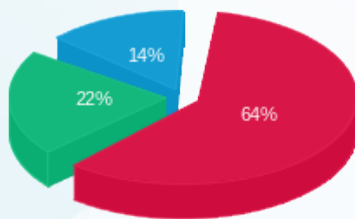

■ פסגה (₪ 1,271.85)  
 ■ גבע (₪ 429.77)  
 ■ שפל (₪ 287.42)

הסטוריית צריכה בקוט"ש

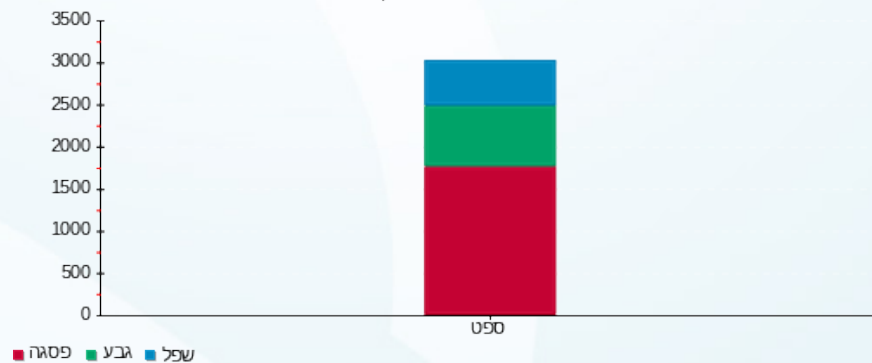

23/10/22 תאריך הפקה:  
 23/09/22 תאריך קריאה נוכחית:  
 24/08/22 תאריך קריאה קודמת:

שם דייר: גרינהויז מאיר (קומה 8)  
 שם אתר: מיקדן מגדלי שקל בני ברק

לקוח/ה נכבד/ה, אנו מתכבדים להגיש את חישוב צריכת החשמל לתקופה 23/09/22 - 24/08/22:

גרינהויז מאיר (קומה 8) - 3 - 00024957(3x40)

| סוג תעריף                | סוג צריכה | קריאה קודמת | קריאה נוכחית | סה"כ צריכה בקוט"ש | מחיר לקוט"ש בא"ג | סה"כ לתשלום |
|--------------------------|-----------|-------------|--------------|-------------------|------------------|-------------|
| פרטי חשבון עבור תאריכים: |           |             |              |                   |                  |             |
| 777                      | פסגה      | 24/08/22    | 31/08/22     | 68,008.68         | 113.01           | 88.51 ₪     |
| 778                      | גבע       | 32,629.77   | 32,657.20    | 27.43             | 50.82            | 13.94 ₪     |
| 779                      | שפל       | 50,634.87   | 50,679.34    | 44.47             | 34.80            | 15.48 ₪     |
| פרטי חשבון עבור תאריכים: |           |             |              |                   |                  |             |
| 777                      | פסגה      | 68,008.68   | 68,319.42    | 310.74            | 49.77            | 154.65 ₪    |
| 778                      | גבע       | 32,657.20   | 32,702.70    | 45.50             | 41.06            | 18.68 ₪     |
| 779                      | שפל       | 50,679.34   | 50,769.46    | 90.12             | 33.83            | 30.49 ₪     |

סה"כ לדייר:

| פסגה     | גבע     | שפל     | סה"כ     | שיא ביקוש |
|----------|---------|---------|----------|-----------|
| 389.06   | 72.93   | 134.58  | 596.58   | 5.28      |
| ₪ 243.17 | ₪ 32.62 | ₪ 45.96 | ₪ 321.75 |           |

סה"כ צריכה  
 סה"כ לתשלום

|          |  |                    |
|----------|--|--------------------|
| 38.53 ₪  | <b>תשלום קבוע</b><br><b>תשלום עבור גודל חיבור בKVA (3x40)</b><br><b>סה"כ</b><br><b>מע"מ 17.00%</b> | <b>סה"כ לתשלום</b> |
| 7.45 ₪   |  |                    |
| 367.73 ₪ |  |                    |
| 62.51 ₪  |  |                    |
| 430.25 ₪ | <b>כולל מע"מ</b>   |                    |

התפלגות חיוב בש"ח לפי תע"ז

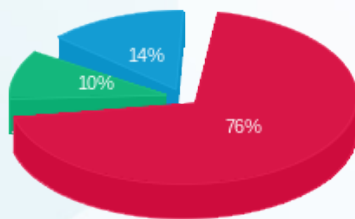

פסגה (243.17 ₪)  
 גבע (32.62 ₪)  
 שפל (45.96 ₪)

הסטוריית צריכה בקוט"ש

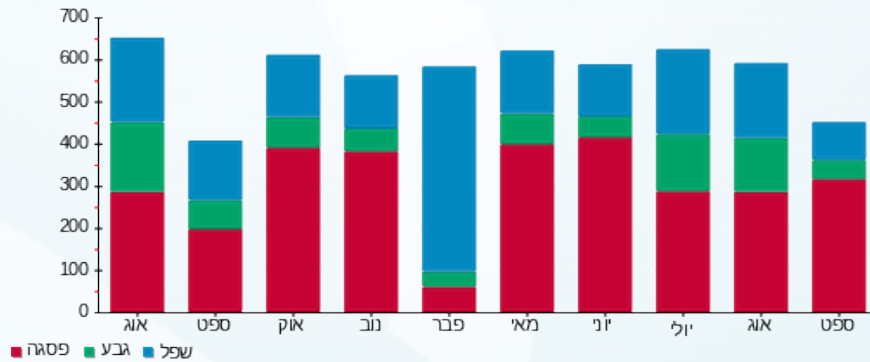



23/10/22 תאריך הפקה:  
 23/09/22 תאריך קריאה נוכחית:  
 24/08/22 תאריך קריאה קודמת:

שם דייר: ד"ר פטר פרידמן (קומה 8)  
 שם אתר: מיקדן מגדלי שקל בני ברק

לקוח/ה נכבד/ה, אנו מתכבדים להגיש את חישוב צריכת החשמל לתקופה 23/09/22 - 24/08/22:

ד"ר פטר פרידמן (קומה 8) - 6 - 00024957(3x40)

| סוג תעריף                | סוג צריכה | קריאה קודמת | קריאה נוכחית | סה"כ צריכה בקוט"ש | מחיר לקוט"ש בא"ג | סה"כ לתשלום |
|--------------------------|-----------|-------------|--------------|-------------------|------------------|-------------|
| פרטי חשבון עבור תאריכים: |           |             |              |                   |                  |             |
| 777                      | פסגה      | 24/08/22    | 31/08/22     | 40.14             | 113.01           | 45.36 ₪     |
| 778                      | גבע       | 25,058.49   | 25,077.62    | 19.13             | 50.82            | 9.72 ₪      |
| 779                      | שפל       | 38,572.65   | 38,593.50    | 20.84             | 34.80            | 7.25 ₪      |
| פרטי חשבון עבור תאריכים: |           |             |              |                   |                  |             |
| 777                      | פסגה      | 59,929.90   | 60,098.82    | 168.92            | 49.77            | 84.07 ₪     |
| 778                      | גבע       | 25,077.62   | 25,103.43    | 25.81             | 41.06            | 10.60 ₪     |
| 779                      | שפל       | 38,593.50   | 38,646.69    | 53.19             | 33.83            | 17.99 ₪     |

סה"כ לדייר:

| פסגה     | גבע     | שפל     | סה"כ     | שיא ביקוש |
|----------|---------|---------|----------|-----------|
| 209.06   | 44.94   | 74.03   | 328.03   | 4.35      |
| ₪ 129.43 | ₪ 20.32 | ₪ 25.25 | ₪ 175.00 |           |

סה"כ צריכה  
 סה"כ לתשלום

|          |  |                    |
|----------|--|--------------------|
| 38.53 ₪  | <b>תשלום קבוע</b><br><b>תשלום עבור גודל חיבור בKVA (3x40)</b><br><b>סה"כ</b><br><b>מע"מ 17.00%</b> | <b>סה"כ לתשלום</b> |
| 7.45 ₪   |  |                    |
| 220.98 ₪ |  |                    |
| 37.57 ₪  |  |                    |
| 258.55 ₪ | <b>כולל מע"מ</b>   |                    |

התפלגות חיוב בש"ח לפי תע"ז

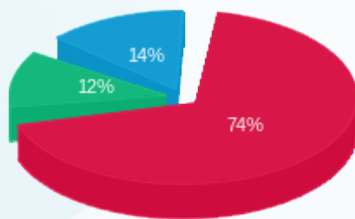

פסגה (129.43 ₪)  
 גבע (20.32 ₪)  
 שפל (25.25 ₪)

הסטוריית צריכה בקוט"ש

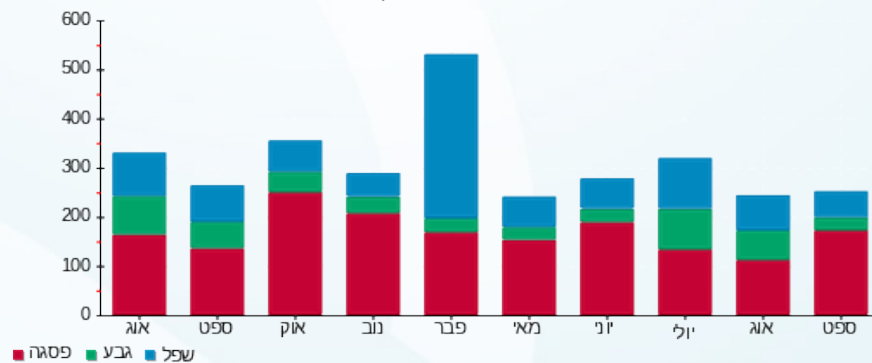

23/10/22 תאריך הפקה:  
 23/09/22 תאריך קריאה נוכחית:  
 24/08/22 תאריך קריאה קודמת:

שם דייר: ד.א. שרון (קומה 8)  
 שם אתר: מיקדן מגדלי שקל בני ברק

לקוח/ה נכבד/ה, אנו מתכבדים להגיש את חישוב צריכת החשמל לתקופה 23/09/22 - 24/08/22:

ד.א. שרון (קומה 8) - 8 - 00024957(3x50)

| סוג תעריף                | סוג צריכה | קריאה קודמת | קריאה נוכחית | סה"כ צריכה בקוט"ש | מחיר לקוט"ש בא"ג | סה"כ לתשלום |
|--------------------------|-----------|-------------|--------------|-------------------|------------------|-------------|
| פרטי חשבון עבור תאריכים: |           |             |              |                   |                  |             |
| 777                      | פסגה      | 24/08/22    | 31/08/22     | 75.09             | 113.01           | 84.86 ₪     |
| 778                      | גבע       | 35,800.73   | 35,821.30    | 20.58             | 50.82            | 10.46 ₪     |
| 779                      | שפל       | 47,166.58   | 47,183.85    | 17.27             | 34.80            | 6.01 ₪      |
| פרטי חשבון עבור תאריכים: |           |             |              |                   |                  |             |
| 777                      | פסגה      | 01/09/22    | 23/09/22     | 263.70            | 49.77            | 131.24 ₪    |
| 778                      | גבע       | 35,821.30   | 35,840.94    | 19.64             | 41.06            | 8.06 ₪      |
| 779                      | שפל       | 47,183.85   | 47,219.29    | 35.44             | 33.83            | 11.99 ₪     |

סה"כ לדייר:

| פסגה     | גבע     | שפל     | סה"כ     | שיא ביקוש |
|----------|---------|---------|----------|-----------|
| 338.79   | 40.21   | 52.71   | 431.72   | 4.83      |
| ₪ 216.10 | ₪ 18.52 | ₪ 18.00 | ₪ 252.62 |           |

סה"כ צריכה  
סה"כ לתשלום

|          |  |                  |
|----------|--|------------------|
| 38.53 ₪  | <b>תשלום קבוע</b><br><b>תשלום עבור גודל חיבור בKVA (3x50)</b><br><b>סה"כ</b><br><b>מע"מ 17.00%</b> |                  |
| 9.32 ₪   |  |                  |
| 300.47 ₪ |  |                  |
| 51.08 ₪  |  |                  |
| 351.55 ₪ | <b>סה"כ לתשלום</b>   | <b>כולל מע"מ</b> |

התפלגות חיוב בש"ח לפי תע"ז

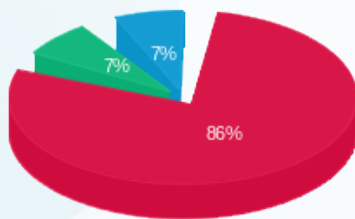

פסגה (216.10 ₪) 86%  
 גבע (18.52 ₪) 7%  
 שפל (18.00 ₪) 7%

הסטוריית צריכה בקוט"ש

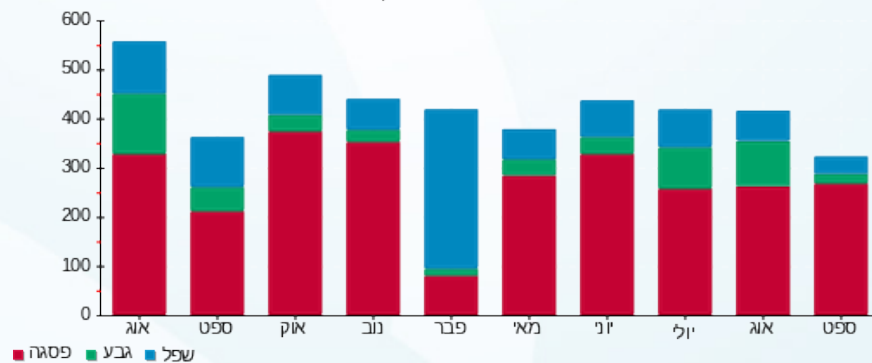



23/10/22 תאריך הפקה:  
 23/09/22 תאריך קריאה נוכחית:  
 24/08/22 תאריך קריאה קודמת:

שם דייר: דחוח הלוי (קומה 8)  
 שם אתר: מיקדן מגדלי שקל בני ברק

לקוח/ה נכבד/ה, אנו מתכבדים להגיש את חישוב צריכת החשמל לתקופה 23/09/22 - 24/08/22:

דחוח הלוי (קומה 8) - 1 - 00024957(3x50)

| סוג תעריף                | סוג צריכה | קריאה קודמת | קריאה נוכחית | סה"כ צריכה בקוט"ש | מחיר לקוט"ש בא"ג | סה"כ לתשלום |
|--------------------------|-----------|-------------|--------------|-------------------|------------------|-------------|
| פרטי חשבון עבור תאריכים: |           |             |              |                   |                  |             |
| 777                      | פסגה      | 24/08/22    | 31/08/22     | 135.29            | 113.01           | 152.89 ₪    |
| 778                      | גבע       | 36,434.78   | 36,492.58    | 57.80             | 50.82            | 29.37 ₪     |
| 779                      | שפל       | 48,350.60   | 48,407.24    | 56.64             | 34.80            | 19.71 ₪     |
| פרטי חשבון עבור תאריכים: |           |             |              |                   |                  |             |
| 777                      | פסגה      | 01/09/22    | 23/09/22     | 564.68            | 49.77            | 281.04 ₪    |
| 778                      | גבע       | 36,492.58   | 36,580.06    | 87.47             | 41.06            | 35.92 ₪     |
| 779                      | שפל       | 48,407.24   | 48,515.39    | 108.15            | 33.83            | 36.59 ₪     |

סה"כ לדייר:

| פסגה     | גבע     | שפל     | סה"כ     | שיא ביקוש |
|----------|---------|---------|----------|-----------|
| 699.97   | 145.27  | 164.78  | 1,010.03 | 7.67      |
| ₪ 433.93 | ₪ 65.29 | ₪ 56.30 | ₪ 555.52 |           |

סה"כ צריכה  
סה"כ לתשלום

|          |  |                    |
|----------|--|--------------------|
| 38.53 ₪  | <b>תשלום קבוע</b><br><b>תשלום עבור גודל חיבור בKVA (3x50)</b><br><b>סה"כ</b><br><b>מע"מ 17.00%</b> | <b>סה"כ לתשלום</b> |
| 9.32 ₪   |  |                    |
| 603.37 ₪ |  |                    |
| 102.57 ₪ |  |                    |
| 705.94 ₪ | <b>כולל מע"מ</b>   |                    |

התפלגות חיוב בש"ח לפי תעו"ז

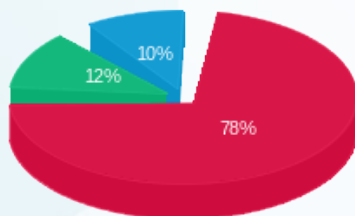

פסגה (₪ 433.93)  
 גבע (₪ 65.29)  
 שפל (₪ 56.30)

הסטוריית צריכה בקוט"ש

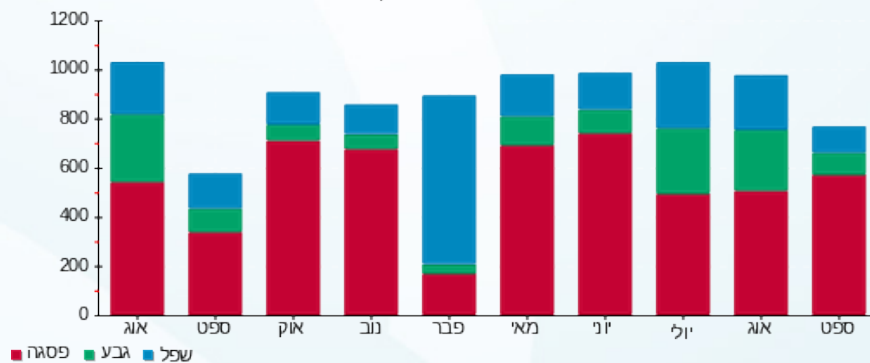



23/10/22 תאריך הפקה:  
 23/09/22 תאריך קריאה נוכחית:  
 24/08/22 תאריך קריאה קודמת:

שם דייר: די.בי.אי חדש  
 שם אתר: מיקדן מגדלי שקל בני ברק

לקוח/ה נכבד/ה, אנו מתכבדים להגיש את חישוב צריכת החשמל לתקופה 23/09/22 - 24/08/22:

די.בי.אי חדש - 1 - 00023847(3x63)

| סה"כ לתשלום | מחיר לקוט"ש בא"ג | סה"כ צריכה בקוט"ש | קריאה נוכחית | קריאה קודמת | סוג צריכה                | סוג תעריף |
|-------------|------------------|-------------------|--------------|-------------|--------------------------|-----------|
|             |                  |                   | 31/08/22     | 24/08/22    | פרטי חשבון עבור תאריכים: |           |
| ₪ 347.50    | 113.01           | 307.49            | 162,851.57   | 162,544.08  | פסגה                     | 777       |
| ₪ 53.87     | 50.82            | 106.01            | 56,873.93    | 56,767.92   | גבע                      | 778       |
| ₪ 24.84     | 34.80            | 71.38             | 68,844.13    | 68,772.75   | שפל                      | 779       |
|             |                  |                   | 23/09/22     | 01/09/22    | פרטי חשבון עבור תאריכים: |           |
| ₪ 533.21    | 49.77            | 1,071.34          | 163,922.91   | 162,851.57  | פסגה                     | 777       |
| ₪ 34.53     | 41.06            | 84.10             | 56,958.03    | 56,873.93   | גבע                      | 778       |
| ₪ 38.82     | 33.83            | 114.74            | 68,958.87    | 68,844.13   | שפל                      | 779       |

סה"כ לדייר:

| שיא ביקוש | סה"כ       | שפל     | גבע     | פסגה     |             |
|-----------|------------|---------|---------|----------|-------------|
| 20.04     | 1,755.06   | 186.12  | 190.11  | 1,378.83 | סה"כ צריכה  |
|           | ₪ 1,032.76 | ₪ 63.66 | ₪ 88.41 | ₪ 880.70 | סה"כ לתשלום |

|            |  |                    |
|------------|--|--------------------|
| ₪ 214.45   | <b>תשלום קבוע</b><br><b>תשלום עבור גודל חיבור בKVA (3x63)</b><br><b>סה"כ</b><br><b>מע"מ 17.00%</b> | <b>סה"כ לתשלום</b> |
| ₪ 11.74    |  |                    |
| ₪ 1,258.95 |  |                    |
| ₪ 214.02   |  |                    |
| ₪ 1,472.98 | <b>כולל מע"מ</b>   |                    |

התפלגות חיוב בש"ח לפי תע"ז

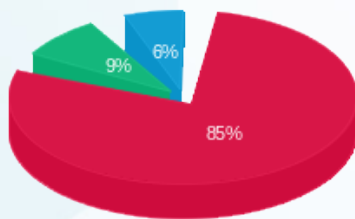

פסגה (₪ 880.70)  
 גבע (₪ 88.41)  
 שפל (₪ 63.66)

הסטוריית צריכה בקוט"ש

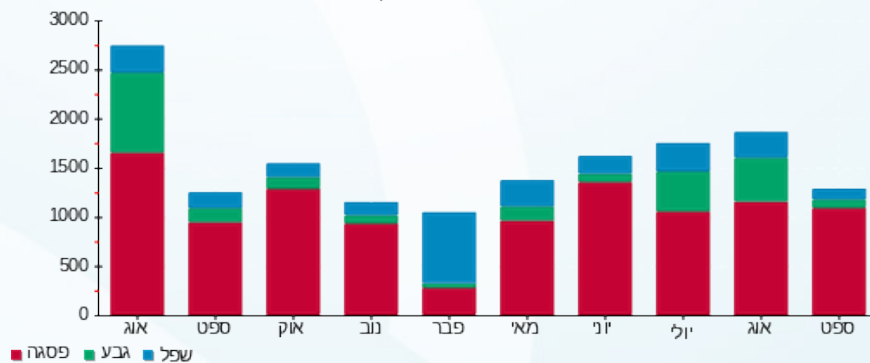



23/10/22 תאריך הפקה:  
 23/09/22 תאריך קריאה נוכחית:  
 24/08/22 תאריך קריאה קודמת:

שם דייר: דניאל מנוצרי חנות (ק.קרקע)  
 שם אתר: מיקדן מגדלי שקל בני ברק

לקוח/ה נכבד/ה, אנו מתכבדים להגיש את חישוב צריכת החשמל לתקופה 23/09/22 - 24/08/22:

דניאל מנוצרי חנות (ק.קרקע) - 7 - 00022143 (3x40)

| סוג תעריף                | סוג צריכה | קריאה קודמת | קריאה נוכחית | סה"כ צריכה בקוט"ש | מחיר לקוט"ש בא"ג | סה"כ לתשלום |
|--------------------------|-----------|-------------|--------------|-------------------|------------------|-------------|
| פרטי חשבון עבור תאריכים: |           |             |              |                   |                  |             |
| 777                      | פסגה      | 24/08/22    | 31/08/22     | 299.55            | 113.01           | 338.52 ₪    |
| 778                      | גבע       | 54,830.23   | 55,031.88    | 201.65            | 50.82            | 102.48 ₪    |
| 779                      | שפל       | 44,626.69   | 44,707.30    | 80.61             | 34.80            | 28.05 ₪     |
| פרטי חשבון עבור תאריכים: |           |             |              |                   |                  |             |
| 777                      | פסגה      | 133,959.99  | 134,379.72   | 419.74            | 49.77            | 208.90 ₪    |
| 778                      | גבע       | 55,031.88   | 55,180.51    | 148.63            | 41.06            | 61.03 ₪     |
| 779                      | שפל       | 44,707.30   | 44,825.35    | 118.05            | 33.83            | 39.94 ₪     |

סה"כ לדייר:

| פסגה     | גבע      | שפל     | סה"כ     | שיא ביקוש |
|----------|----------|---------|----------|-----------|
| 719.29   | 350.27   | 198.66  | 1,268.22 |           |
| ₪ 547.43 | ₪ 163.50 | ₪ 67.99 | ₪ 778.92 |           |

| תשלום קבוע | תשלום עבור גודל חיבור בKVA (3x40) | סה"כ       | מע"מ 17.00% | סה"כ לתשלום | כולל מע"מ |
|------------|-----------------------------------|------------|-------------|-------------|-----------|
| 214.45 ₪   | 7.45 ₪                            | 1,000.82 ₪ | 170.14 ₪    | 1,170.96 ₪  |           |

התפלגות חיוב בש"ח לפי תעו"ז

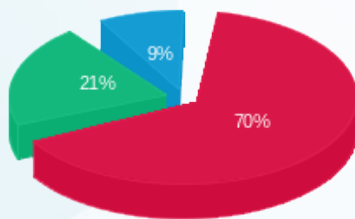

פסגה (547.43 ₪) 70%  
 גבע (163.50 ₪) 21%  
 שפל (67.99 ₪) 9%

הסטוריית צריכה בקוט"ש

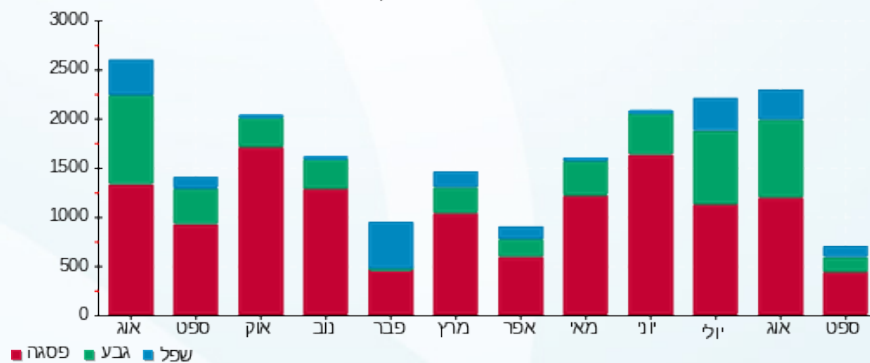



23/10/22 תאריך הפקה:  
 23/09/22 תאריך קריאה נוכחית:  
 24/08/22 תאריך קריאה קודמת:

שם דייר: דפוס ישורון מרתף  
 שם אתר: מיקדן מגדלי שקל בני ברק

לקוח/ה נכבד/ה, אנו מתכבדים להגיש את חישוב צריכת החשמל לתקופה 24/08/22 - 23/09/22:

דפוס ישורון מרתף - 2 - 00022143(3x125)

| סוג תעריף                | סוג צריכה | קריאה קודמת | קריאה נוכחית | סה"כ צריכה בקוט"ש | מחיר לקוט"ש בא"ג | סה"כ לתשלום |
|--------------------------|-----------|-------------|--------------|-------------------|------------------|-------------|
| פרטי חשבון עבור תאריכים: |           |             |              |                   |                  |             |
| 777                      | פסגה      | 24/08/22    | 31/08/22     | 1,083.73          | 113.01           | 1,224.72 ₪  |
| 778                      | גבע       | 206,411.88  | 206,902.97   | 491.09            | 50.82            | 249.57 ₪    |
| 779                      | שפל       | 209,299.78  | 209,460.90   | 161.12            | 34.80            | 56.07 ₪     |
| פרטי חשבון עבור תאריכים: |           |             |              |                   |                  |             |
| 777                      | פסגה      | 616,654.04  | 618,130.08   | 1,476.04          | 49.77            | 734.62 ₪    |
| 778                      | גבע       | 206,902.97  | 207,065.13   | 162.17            | 41.06            | 66.59 ₪     |
| 779                      | שפל       | 209,460.90  | 209,797.25   | 336.35            | 33.83            | 113.79 ₪    |

סה"כ לדייר:

| שיא ביקוש | סה"כ       | שפל      | גבע      | פסגה       |
|-----------|------------|----------|----------|------------|
|           | 3,710.49   | 497.47   | 653.26   | 2,559.76   |
|           | 2,445.36 ₪ | 169.86 ₪ | 316.16 ₪ | 1,959.34 ₪ |

סה"כ צריכה  
 סה"כ לתשלום

|            |   |                    |
|------------|---|--------------------|
| 214.45 ₪   | <b>תשלום קבוע</b><br><b>תשלום עבור גודל חיבור בKVA (3x125)</b><br><b>סה"כ</b><br><b>מע"מ 17.00%</b> | <b>סה"כ לתשלום</b> |
| 23.29 ₪    |   |                    |
| 2,683.10 ₪ |   |                    |
| 456.13 ₪   |   |                    |
| 3,139.23 ₪ | <b>כולל מע"מ</b>  |                    |

התפלגות חיוב בש"ח לפי תעו"ז

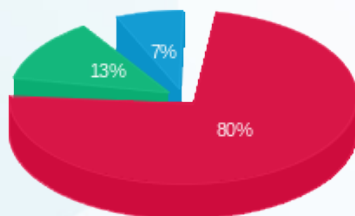

■ פסגה (1,959.34 ₪)  
 ■ גבע (316.16 ₪)  
 ■ שפל (169.86 ₪)

הסטוריית צריכה בקוט"ש

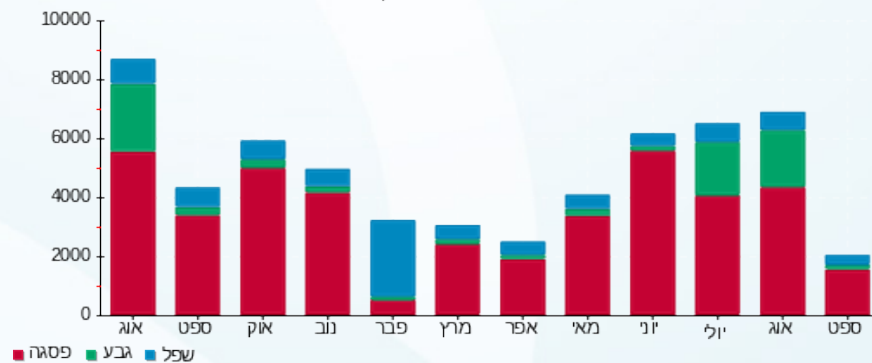

23/10/22 תאריך הפקה:  
 23/09/22 תאריך קריאה נוכחית:  
 24/08/22 תאריך קריאה קודמת:

**שם דייר:** הוצאת שבתי פרנקל בע"מ  
**שם אתר:** מיקדן מגדלי שקל בני ברק

**לקוח/ה נכבד/ה, אנו מתכבדים להגיש את חישוב צריכת החשמל לתקופה 23/09/22 - 24/08/22:**

**הוצאת שבתי פרנקל בע"מ - 4 - 00025152 (3x63)**

| סוג תעריף                | סוג צריכה | קריאה קודמת | קריאה נוכחית | סה"כ צריכה בקוט"ש | מחיר לקוט"ש בא"ג | סה"כ לתשלום |
|--------------------------|-----------|-------------|--------------|-------------------|------------------|-------------|
| פרטי חשבון עבור תאריכים: |           |             |              |                   |                  |             |
| 777                      | פסגה      | 24/08/22    | 31/08/22     | 118.56            | 113.01           | 133.98 ₪    |
| 778                      | גבע       | 40,374.96   | 40,406.44    | 31.48             | 50.82            | 16.00 ₪     |
| 779                      | שפל       | 58,722.91   | 58,735.28    | 12.36             | 34.80            | 4.30 ₪      |
| פרטי חשבון עבור תאריכים: |           |             |              |                   |                  |             |
| 777                      | פסגה      | 80,118.39   | 80,552.98    | 434.58            | 49.77            | 216.29 ₪    |
| 778                      | גבע       | 40,406.44   | 40,446.78    | 40.34             | 41.06            | 16.56 ₪     |
| 779                      | שפל       | 58,735.28   | 58,763.81    | 28.53             | 33.83            | 9.65 ₪      |

**סה"כ לדייר:**

| פסגה     | גבע     | שפל     | סה"כ     | שיא ביקוש |
|----------|---------|---------|----------|-----------|
| 553.14   | 71.82   | 40.89   | 665.86   | 10.96     |
| ₪ 350.28 | ₪ 32.56 | ₪ 13.95 | ₪ 396.79 |           |

**סה"כ צריכה**  
**סה"כ לתשלום**

|          |  |
|----------|--|
| 38.53 ₪  | <b>תשלום קבוע</b><br><b>תשלום עבור גודל חיבור בKVA (3x63)</b><br><b>סה"כ</b><br><b>מע"מ 17.00%</b> |
| 11.74 ₪  |  |
| 447.06 ₪ |  |
| 76.00 ₪  |  |
| 523.07 ₪ | <b>סה"כ לתשלום</b>   |

**כולל מע"מ**

התפלגות חיוב בש"ח לפי תע"ז

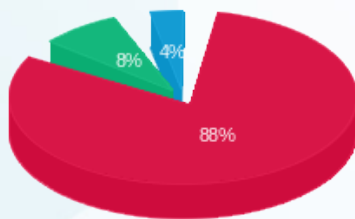

פסגה (350.28 ₪)  
 גבע (32.56 ₪)  
 שפל (13.95 ₪)

הסטוריית צריכה בקוט"ש

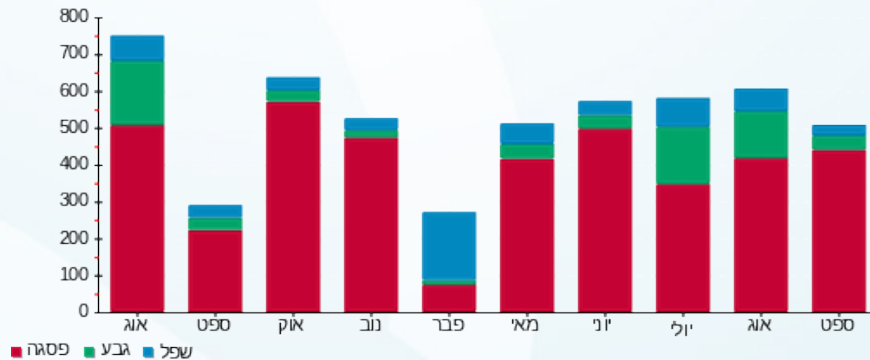



23/10/22 תאריך הפקה:  
 23/09/22 תאריך קריאה נוכחית:  
 24/08/22 תאריך קריאה קודמת:

שם דייר: היכל הרפואה (קומה 8)  
 שם אתר: מיקדן מגדלי שקל בני ברק

לקוח/ה נכבד/ה, אנו מתכבדים להגיש את חישוב צריכת החשמל לתקופה 23/09/22 - 24/08/22:

היכל הרפואה (קומה 8) - 7 - 00024957(3x50)

| סוג תעריף                | סוג צריכה | קריאה קודמת | קריאה נוכחית | סה"כ צריכה בקוט"ש | מחיר לקוט"ש בא"ג | סה"כ לתשלום |
|--------------------------|-----------|-------------|--------------|-------------------|------------------|-------------|
| פרטי חשבון עבור תאריכים: |           |             |              |                   |                  |             |
| 777                      | פסגה      | 24/08/22    | 31/08/22     | 111,429.44        | 113.01           | 104.56 ₪    |
| 778                      | גבע       | 44,563.44   | 44,627.89    | 64.45             | 50.82            | 32.75 ₪     |
| 779                      | שפל       | 59,134.77   | 59,175.15    | 40.38             | 34.80            | 14.05 ₪     |
| פרטי חשבון עבור תאריכים: |           |             |              |                   |                  |             |
| 777                      | פסגה      | 111,429.44  | 111,866.92   | 437.48            | 49.77            | 217.73 ₪    |
| 778                      | גבע       | 44,627.89   | 44,701.00    | 73.12             | 41.06            | 30.02 ₪     |
| 779                      | שפל       | 59,175.15   | 59,244.49    | 69.34             | 33.83            | 23.46 ₪     |

סה"כ לדייר:

| פסגה     | גבע     | שפל     | סה"כ     | שיא ביקוש |
|----------|---------|---------|----------|-----------|
| 530.008  | 137.56  | 109.72  | 777.30   | 8.71      |
| ₪ 322.30 | ₪ 62.77 | ₪ 37.51 | ₪ 422.58 |           |

סה"כ צריכה  
סה"כ לתשלום

| תשלום קבוע | תשלום עבור גודל חיבור בKVA (3x50) | סה"כ     | מע"מ 17.00% | סה"כ לתשלום | כולל מע"מ |
|------------|-----------------------------------|----------|-------------|-------------|-----------|
| 38.53 ₪    | 9.32 ₪                            | 470.43 ₪ | 79.97 ₪     | 550.40 ₪    |           |

התפלגות חיוב בש"ח לפי תע"ז

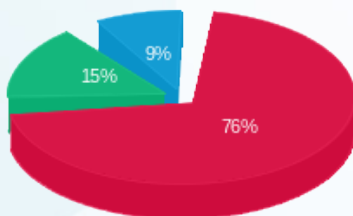

פסגה (322.30 ₪)  
 גבע (62.77 ₪)  
 שפל (37.51 ₪)

הסטוריית צריכה בקוט"ש

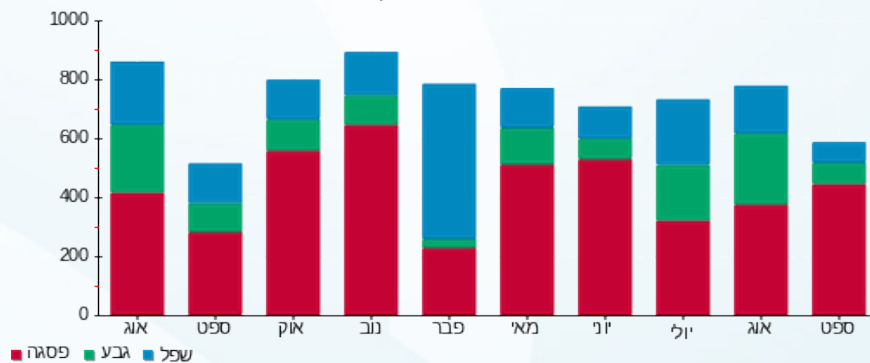

23/10/22 תאריך הפקה:  
 23/09/22 תאריך קריאה נוכחית:  
 24/08/22 תאריך קריאה קודמת:

שם דייר: הרמן תקשורת בע"מ (קומה 1-)  
 שם אתר: מיקדן מגדלי שקל בני ברק

לקוח/ה נכבד/ה, אנו מתכבדים להגיש את חישוב צריכת החשמל לתקופה 23/09/22 - 24/08/22:

הרמן תקשורת בע"מ (קומה 1-) - 3 - 00024971 (0x0)

| סוג תעריף                | סוג צריכה | קריאה קודמת | קריאה נוכחית | סה"כ צריכה בקוט"ש | מחיר לקוט"ש בא"ג | סה"כ לתשלום |
|--------------------------|-----------|-------------|--------------|-------------------|------------------|-------------|
| פרטי חשבון עבור תאריכים: |           |             |              |                   |                  |             |
| 777                      | פסגה      | 24/08/22    | 31/08/22     | 92.57             | 113.01           | 104.61 ₪    |
| 778                      | גבע       | 24,464.63   | 24,521.90    | 57.27             | 50.82            | 29.10 ₪     |
| 779                      | שפל       | 46,093.24   | 46,164.97    | 71.73             | 34.80            | 24.96 ₪     |
| פרטי חשבון עבור תאריכים: |           |             |              |                   |                  |             |
| 777                      | פסגה      | 65,577.19   | 65,952.80    | 375.61            | 49.77            | 186.94 ₪    |
| 778                      | גבע       | 24,521.90   | 24,650.33    | 128.43            | 41.06            | 52.73 ₪     |
| 779                      | שפל       | 46,164.97   | 46,322.10    | 157.13            | 33.83            | 53.16 ₪     |

סה"כ לדייר:

| פסגה     | גבע     | שפל     | סה"כ     | שיא ביקוש |
|----------|---------|---------|----------|-----------|
| 468.18   | 185.70  | 228.86  | 882.74   | 8.52      |
| ₪ 291.55 | ₪ 81.84 | ₪ 78.12 | ₪ 451.51 |           |

סה"כ צריכה  
 סה"כ לתשלום

|          |   |  |
|----------|---|--|
| 38.53 ₪  | <b>תשלום קבוע</b><br><b>תשלום עבור גודל חיבור בKVA (0x0)</b><br><b>סה"כ</b><br><b>מע"מ 17.00%</b> | <b>סה"כ לתשלום</b><br><b>כולל מע"מ</b> |
| 0.00 ₪   |   |  |
| 490.04 ₪ |   |  |
| 83.31 ₪  |   |  |
| 573.35 ₪ |   |  |

התפלגות חיוב בש"ח לפי תעו"ז

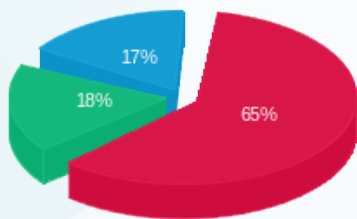

פסגה (291.55 ₪)  
 גבע (81.84 ₪)  
 שפל (78.12 ₪)

הסטוריית צריכה בקוט"ש

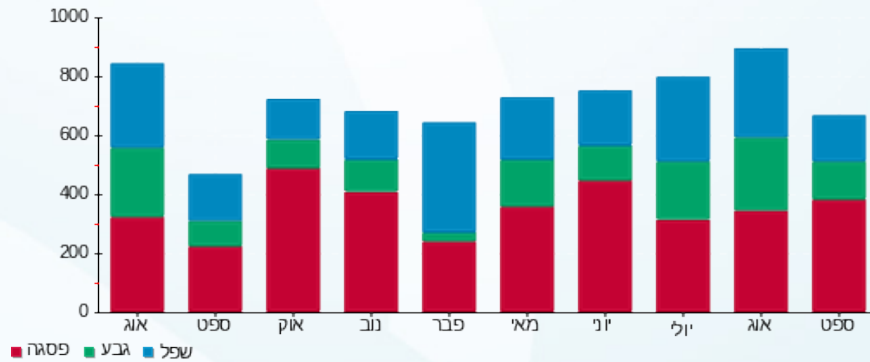

23/10/22 תאריך הפקה:  
 23/09/22 תאריך קריאה נוכחית:  
 24/08/22 תאריך קריאה קודמת:

שם דייר: חי סחר (שיווק ק.ר.) בע"מ  
 שם אתר: מיקדן מגדלי שקל בני ברק

לקוח/ה נכבד/ה, אנו מתכבדים להגיש את חישוב צריכת החשמל לתקופה 23/09/22 - 24/08/22:

חי סחר (שיווק ק.ר.) בע"מ - 4 - 00025044 (3x40)

| סוג תעריף                | סוג צריכה | קריאה קודמת | קריאה נוכחית | סה"כ צריכה בקוט"ש | מחיר לקוט"ש בא"ג | סה"כ לתשלום |
|--------------------------|-----------|-------------|--------------|-------------------|------------------|-------------|
| פרטי חשבון עבור תאריכים: |           |             |              |                   |                  |             |
| 777                      | פסגה      | 24/08/22    | 31/08/22     | 56,565.21         | 113.01           | 83.96 ₪     |
| 778                      | גבע       | 24,895.24   | 24,936.03    | 40.79             | 50.82            | 20.73 ₪     |
| 779                      | שפל       | 44,134.76   | 44,199.15    | 64.39             | 34.80            | 22.41 ₪     |
| פרטי חשבון עבור תאריכים: |           |             |              |                   |                  |             |
| 777                      | פסגה      | 01/09/22    | 23/09/22     | 56,873.91         | 49.77            | 153.64 ₪    |
| 778                      | גבע       | 24,936.03   | 24,992.76    | 56.73             | 41.06            | 23.29 ₪     |
| 779                      | שפל       | 44,199.15   | 44,326.38    | 127.23            | 33.83            | 43.04 ₪     |

סה"כ לדייר:

| פסגה     | גבע     | שפל     | סה"כ     | שיא ביקוש |
|----------|---------|---------|----------|-----------|
| 382.99   | 97.52   | 191.62  | 672.14   | 4.83      |
| ₪ 237.60 | ₪ 44.02 | ₪ 65.45 | ₪ 347.07 |           |

סה"כ צריכה  
 סה"כ לתשלום

|          |  |                    |
|----------|--|--------------------|
| 38.53 ₪  | <b>תשלום קבוע</b><br><b>תשלום עבור גודל חיבור בKVA (3x40)</b><br><b>סה"כ</b><br><b>מע"מ 17.00%</b> | <b>סה"כ לתשלום</b> |
| 7.45 ₪   |  |                    |
| 393.06 ₪ |  |                    |
| 66.82 ₪  |  |                    |
| 459.88 ₪ | <b>כולל מע"מ</b>   |                    |

התפלגות חיוב בש"ח לפי תע"ז

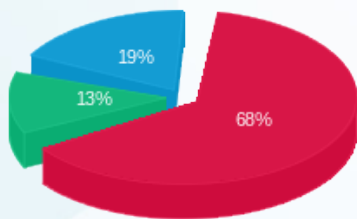

■ פסגה (₪ 237.60)  
 ■ גבע (₪ 44.02)  
 ■ שפל (₪ 65.45)

הסטוריית צריכה בקוט"ש

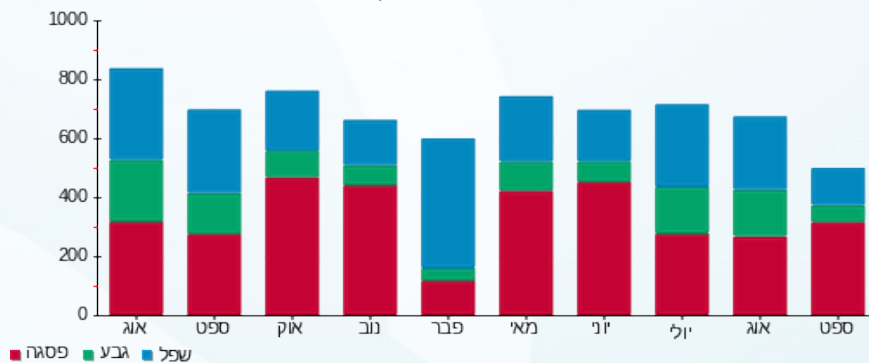

23/10/22 תאריך הפקה:  
 23/09/22 תאריך קריאה נוכחית:  
 24/08/22 תאריך קריאה קודמת:

שם דייר: חן יאיר (קומה 8)  
 שם אתר: מיקדן מגדלי שקל בני ברק

לקוח/ה נכבד/ה, אנו מתכבדים להגיש את חישוב צריכת החשמל לתקופה 23/09/22 - 24/08/22:

חן יאיר (קומה 8) - 2 - 00024957(3x80)

| סוג תעריף                | סוג צריכה | קריאה קודמת | קריאה נוכחית | סה"כ צריכה בקוט"ש | מחיר לקוט"ש בא"ג | סה"כ לתשלום |
|--------------------------|-----------|-------------|--------------|-------------------|------------------|-------------|
| פרטי חשבון עבור תאריכים: |           |             |              |                   |                  |             |
| 777                      | פסגה      | 24/08/22    | 31/08/22     | 139.86            | 113.01           | 158.05 ₪    |
| 778                      | גבע       | 92,337.32   | 92,418.58    | 81.26             | 50.82            | 41.29 ₪     |
| 779                      | שפל       | 103,998.86  | 104,073.27   | 74.41             | 34.80            | 25.90 ₪     |
| פרטי חשבון עבור תאריכים: |           |             |              |                   |                  |             |
| 777                      | פסגה      | 175,374.94  | 175,921.28   | 546.35            | 49.77            | 271.92 ₪    |
| 778                      | גבע       | 92,418.58   | 92,506.73    | 88.15             | 41.06            | 36.20 ₪     |
| 779                      | שפל       | 104,073.27  | 104,237.03   | 163.76            | 33.83            | 55.40 ₪     |

סה"כ לדייר:

| פסגה     | גבע     | שפל     | סה"כ     | שיא ביקוש |
|----------|---------|---------|----------|-----------|
| 686.20   | 169.41  | 238.18  | 1,093.79 | 8.54      |
| ₪ 429.97 | ₪ 77.49 | ₪ 81.30 | ₪ 588.76 |           |

סה"כ צריכה  
 סה"כ לתשלום

|          |  |                    |
|----------|--|--------------------|
| 38.53 ₪  | <b>תשלום קבוע</b><br><b>תשלום עבור גודל חיבור בKVA (3x80)</b><br><b>סה"כ</b><br><b>מע"מ 17.00%</b> | <b>סה"כ לתשלום</b> |
| 14.91 ₪  |  |                    |
| 642.20 ₪ |  |                    |
| 109.17 ₪ |  |                    |
| 751.37 ₪ | <b>כולל מע"מ</b>   |                    |

התפלגות חיוב בש"ח לפי תע"ז

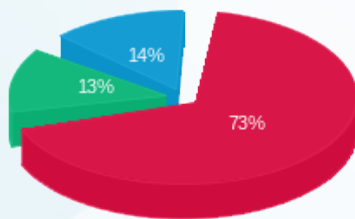

פסגה (429.97 ₪)  
 גבע (77.49 ₪)  
 שפל (81.30 ₪)

הסטוריית צריכה בקוט"ש

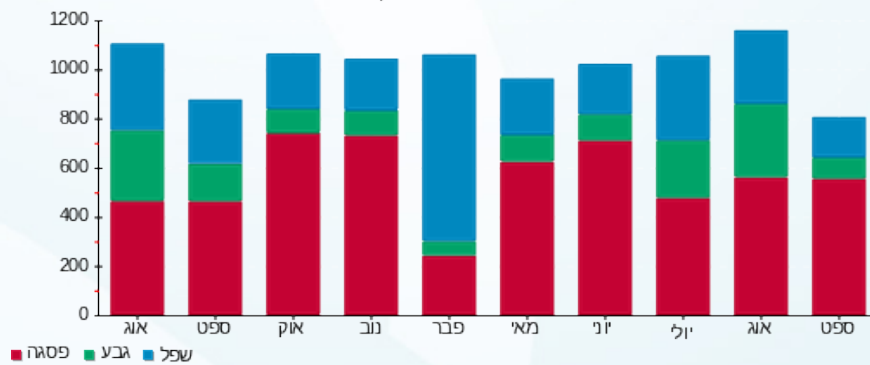

23/10/22 תאריך הפקה:  
 23/09/22 תאריך קריאה נוכחית:  
 24/08/22 תאריך קריאה קודמת:

שם דייר: יניב בשן רו"ח (קומה 6)  
 שם אתר: מיקדן מגדלי שקל בני ברק

לקוח/ה נכבד/ה, אנו מתכבדים להגיש את חישוב צריכת החשמל לתקופה 23/09/22 - 24/08/22:

יניב בשן רו"ח (קומה 6) - 3 - 00022702(3x25)

| סוג תעריף                | סוג צריכה | קריאה קודמת | קריאה נוכחית | סה"כ צריכה בקוט"ש | מחיר לקוט"ש בא"ג | סה"כ לתשלום |
|--------------------------|-----------|-------------|--------------|-------------------|------------------|-------------|
| פרטי חשבון עבור תאריכים: |           |             |              |                   |                  |             |
| 777                      | פסגה      | 24/08/22    | 31/08/22     | 264.57            | 113.01           | 298.99 ₪    |
| 778                      | גבע       | 8,043.12    | 8,202.30     | 159.18            | 50.82            | 80.90 ₪     |
| 779                      | שפל       | 27,534.86   | 27,973.62    | 438.76            | 34.80            | 152.69 ₪    |
| פרטי חשבון עבור תאריכים: |           |             |              |                   |                  |             |
| 777                      | פסגה      | 30,484.01   | 30,594.06    | 110.04            | 49.77            | 54.77 ₪     |
| 778                      | גבע       | 8,202.30    | 8,272.40     | 70.09             | 41.06            | 28.78 ₪     |
| 779                      | שפל       | 27,973.62   | 28,081.86    | 108.24            | 33.83            | 36.62 ₪     |

סה"כ לדייר:

| פסגה     | גבע      | שפל      | סה"כ     | שיא ביקוש |
|----------|----------|----------|----------|-----------|
| 374.61   | 229.27   | 547.00   | 1,150.88 | 1.33      |
| ₪ 353.76 | ₪ 109.68 | ₪ 189.31 | ₪ 652.74 |           |

סה"כ צריכה  
סה"כ לתשלום

|          |  |                    |
|----------|--|--------------------|
| 38.53 ₪  | <b>תשלום קבוע</b><br><b>תשלום עבור גודל חיבור בKVA (3x25)</b><br><b>סה"כ</b><br><b>מע"מ 17.00%</b> | <b>סה"כ לתשלום</b> |
| 4.66 ₪   |  |                    |
| 695.93 ₪ |  |                    |
| 118.31 ₪ |  |                    |
| 814.23 ₪ | <b>כולל מע"מ</b>   |                    |

התפלגות חיוב בש"ח לפי תע"ז

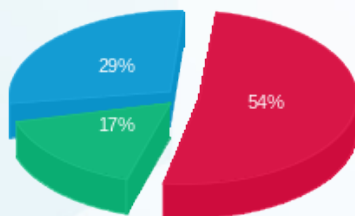

פסגה (353.76 ₪)  
 גבע (109.68 ₪)  
 שפל (189.31 ₪)

הסטוריית צריכה בקוט"ש

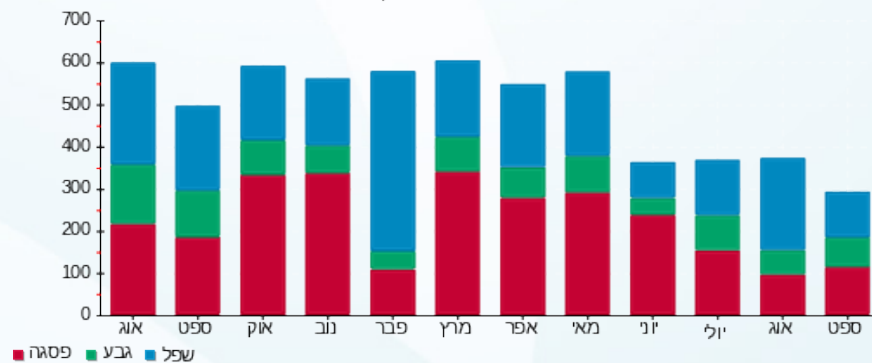



23/10/22 תאריך הפקה:  
 23/09/22 תאריך קריאה נוכחית:  
 24/08/22 תאריך קריאה קודמת:

שם דייר: כספי אדריכלים (קומה 5)  
 שם אתר: מיקדן מגדלי שקל בני ברק

לקוח/ה נכבד/ה, אנו מתכבדים להגיש את חישוב צריכת החשמל לתקופה 23/09/22 - 24/08/22:

כספי אדריכלים (קומה 5) - 2 - 00022685 (3x40)

| סוג תעריף                | סוג צריכה | קריאה קודמת | קריאה נוכחית | סה"כ צריכה בקוט"ש | מחיר לקוט"ש בא"ג | סה"כ לתשלום |
|--------------------------|-----------|-------------|--------------|-------------------|------------------|-------------|
| פרטי חשבון עבור תאריכים: |           |             |              |                   |                  |             |
| 777                      | פסגה      | 24/08/22    | 31/08/22     | 123.25            | 113.01           | 139.28 ₪    |
| 778                      | גבע       | 144,247.47  | 144,312.67   | 65.20             | 50.82            | 33.13 ₪     |
| 779                      | שפל       | 136,312.43  | 136,344.25   | 31.82             | 34.80            | 11.07 ₪     |
| פרטי חשבון עבור תאריכים: |           |             |              |                   |                  |             |
| 777                      | פסגה      | 175,323.11  | 175,815.92   | 492.81            | 49.77            | 245.27 ₪    |
| 778                      | גבע       | 144,312.67  | 144,349.04   | 36.37             | 41.06            | 14.93 ₪     |
| 779                      | שפל       | 136,344.25  | 136,420.23   | 75.98             | 33.83            | 25.70 ₪     |

סה"כ לדייר:

| פסגה     | גבע     | שפל     | סה"כ     | שיא ביקוש |
|----------|---------|---------|----------|-----------|
| 616.06   | 101.57  | 107.80  | 825.42   | 7.18      |
| ₪ 384.55 | ₪ 48.07 | ₪ 36.78 | ₪ 469.40 |           |

סה"כ צריכה  
 סה"כ לתשלום

|          |  |                    |
|----------|--|--------------------|
| 38.53 ₪  | <b>תשלום קבוע</b><br><b>תשלום עבור גודל חיבור בKVA (3x40)</b><br><b>סה"כ</b><br><b>מע"מ 17.00%</b> | <b>סה"כ לתשלום</b> |
| 7.45 ₪   |  |                    |
| 515.38 ₪ |  |                    |
| 87.61 ₪  |  |                    |
| 603.00 ₪ | <b>כולל מע"מ</b>   |                    |

התפלגות חיוב בש"ח לפי תע"ז

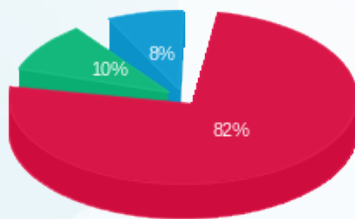

פסגה (384.55 ₪)  
 גבע (48.07 ₪)  
 שפל (36.78 ₪)

הסטוריית צריכה בקוט"ש

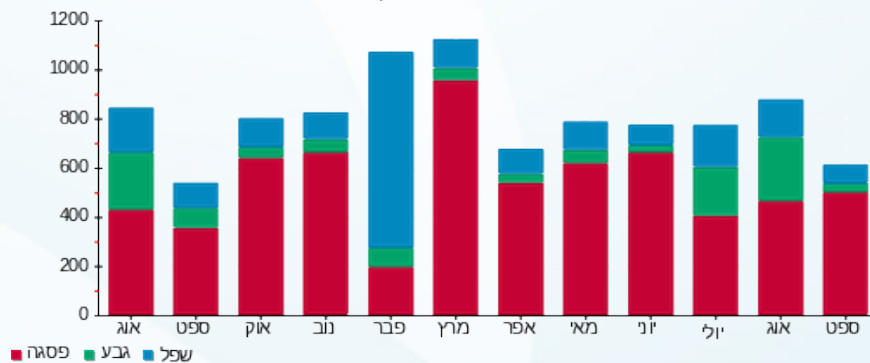

23/10/22 תאריך הפקה:  
 23/09/22 תאריך קריאה נוכחית:  
 24/08/22 תאריך קריאה קודמת:

שם דייר: מוקמאל מנשה (קומה 6)  
 שם אתר: מיקדן מגדלי שקל בני ברק

לקוח/ה נכבד/ה, אנו מתכבדים להגיש את חישוב צריכת החשמל לתקופה 23/09/22 - 24/08/22:

מוקמאל מנשה (קומה 6) - 4 - 00025220(3x32)

| סוג תעריף                | סוג צריכה | קריאה קודמת | קריאה נוכחית | סה"כ צריכה בקוט"ש | מחיר לקוט"ש בא"ג | סה"כ לתשלום |
|--------------------------|-----------|-------------|--------------|-------------------|------------------|-------------|
| פרטי חשבון עבור תאריכים: |           |             |              |                   |                  |             |
| 777                      | פסגה      | 24/08/22    | 31/08/22     | 14.01             | 113.01           | 15.84 ₪     |
| 778                      | גבע       | 9,587.13    | 9,600.85     | 13.72             | 50.82            | 6.97 ₪      |
| 779                      | שפל       | 7,309.71    | 7,315.04     | 5.32              | 34.80            | 1.85 ₪      |
| פרטי חשבון עבור תאריכים: |           |             |              |                   |                  |             |
| 777                      | פסגה      | 18,279.29   | 18,349.86    | 70.58             | 49.77            | 35.13 ₪     |
| 778                      | גבע       | 9,600.85    | 9,611.39     | 10.54             | 41.06            | 4.33 ₪      |
| 779                      | שפל       | 7,315.04    | 7,321.62     | 6.58              | 33.83            | 2.23 ₪      |

סה"כ לדייר:

| פסגה    | גבע     | שפל    | סה"כ    | שיא ביקוש |
|---------|---------|--------|---------|-----------|
| 84.59   | 24.26   | 11.90  | 120.75  | 2.37      |
| ₪ 50.96 | ₪ 11.30 | ₪ 4.08 | ₪ 66.34 |           |

סה"כ צריכה  
 סה"כ לתשלום

|          |  |                    |
|----------|--|--------------------|
| 38.53 ₪  | <b>תשלום קבוע</b><br><b>תשלום עבור גודל חיבור בKVA (3x32)</b><br><b>סה"כ</b><br><b>מע"מ 17.00%</b> | <b>סה"כ לתשלום</b> |
| 5.96 ₪   |  |                    |
| 110.83 ₪ |  |                    |
| 18.84 ₪  |  |                    |
| 129.68 ₪ |  |                    |

כולל מע"מ

התפלגות חיוב בש"ח לפי תע"ז

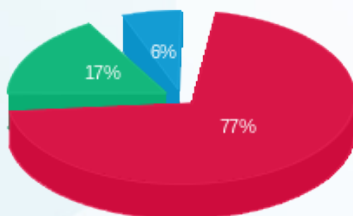

פסגה (50.96 ₪)  
 גבע (11.30 ₪)  
 שפל (4.08 ₪)

הסטוריית צריכה בקוט"ש

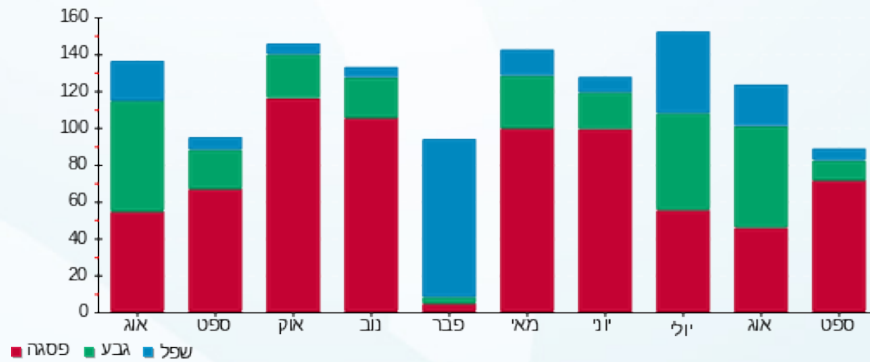

23/10/22

תאריך הפקה:

שם דייר: מטב - עמותה לשרותי טיפול ורווחה (קומה 9)  
שם אתר: מיקדן מגדלי שקל בני ברק

23/09/22

תאריך קריאה נוכחית:

24/08/22

תאריך קריאה קודמת:

לקוח/ה נכבד/ה, אנו מתכבדים להגיש את חישוב צריכת החשמל לתקופה 23/09/22 - 24/08/22:

מטב - עמותה לשרותי טיפול ורווחה (קומה 9) - 8 - 00024971(3x40)

| סוג תעריף                | סוג צריכה | קריאה קודמת | קריאה נוכחית | סה"כ צריכה בקוט"ש | מחיר לקוט"ש בא"ג | סה"כ לתשלום |
|--------------------------|-----------|-------------|--------------|-------------------|------------------|-------------|
| פרטי חשבון עבור תאריכים: |           |             |              |                   |                  |             |
| 777                      | פסגה      | 24/08/22    | 31/08/22     | 160.53            | 113.01           | 181.42 ₪    |
| 778                      | גבע       | 41,124.40   | 41,186.42    | 62.02             | 50.82            | 31.52 ₪     |
| 779                      | שפל       | 69,135.20   | 69,172.69    | 37.48             | 34.80            | 13.04 ₪     |
| פרטי חשבון עבור תאריכים: |           |             |              |                   |                  |             |
| 777                      | פסגה      | 99,255.66   | 99,864.46    | 608.81            | 49.77            | 303.00 ₪    |
| 778                      | גבע       | 41,186.42   | 41,253.86    | 67.44             | 41.06            | 27.69 ₪     |
| 779                      | שפל       | 69,172.69   | 69,237.63    | 64.95             | 33.83            | 21.97 ₪     |

סה"כ לדיר:

| פסגה     | גבע     | שפל     | סה"כ     | שיא ביקוש |
|----------|---------|---------|----------|-----------|
| 769.34   | 129.46  | 102.43  | 1,001.23 | 9.40      |
| ₪ 484.42 | ₪ 59.21 | ₪ 35.02 | ₪ 578.65 |           |

סה"כ צריכה  
סה"כ לתשלום

|          |  |                    |
|----------|--|--------------------|
| 38.53 ₪  | <b>תשלום קבוע</b><br><b>תשלום עבור גודל חיבור בKVA (3x40)</b><br><b>סה"כ</b><br><b>מע"מ 17.00%</b> | <b>סה"כ לתשלום</b> |
| 7.45 ₪   |  |                    |
| 624.63 ₪ |  |                    |
| 106.19 ₪ |  |                    |
| 730.82 ₪ |  | <b>כולל מע"מ</b>   |

התפלגות חיוב בש"ח לפי תע"ז

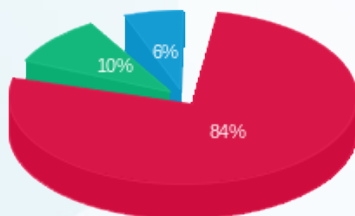

פסגה (₪ 484.42)  
גבע (₪ 59.21)  
שפל (₪ 35.02)

הסטוריית צריכה בקוט"ש

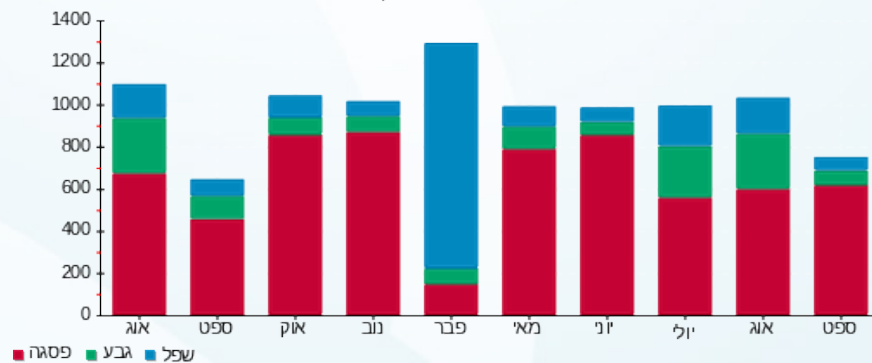



23/10/22 תאריך הפקה:  
 23/09/22 תאריך קריאה נוכחית:  
 24/08/22 תאריך קריאה קודמת:

שם דייר: מי ברק (קומה 9)  
 שם אתר: מיקדן מגדלי שקל בני ברק

לקוח/ה נכבד/ה, אנו מתכבדים להגיש את חישוב צריכת החשמל לתקופה 23/09/22 - 24/08/22:

מי ברק (קומה 9) - 6 - (3x40)00024971

| סוג תעריף                | סוג צריכה | קריאה קודמת | קריאה נוכחית | סה"כ צריכה בקוט"ש | מחיר לקוט"ש בא"ג | סה"כ לתשלום |
|--------------------------|-----------|-------------|--------------|-------------------|------------------|-------------|
| פרטי חשבון עבור תאריכים: |           |             |              |                   |                  |             |
| 777                      | פסגה      | 24/08/22    | 31/08/22     | 129.66            | 113.01           | 146.53 ₪    |
| 778                      | גבע       | 87,322.11   | 87,386.49    | 64.38             | 50.82            | 32.72 ₪     |
| 779                      | שפל       | 94,180.65   | 94,282.90    | 102.25            | 34.80            | 35.58 ₪     |
| פרטי חשבון עבור תאריכים: |           |             |              |                   |                  |             |
| 777                      | פסגה      | 181,908.30  | 182,454.37   | 546.07            | 49.77            | 271.78 ₪    |
| 778                      | גבע       | 87,386.49   | 87,493.91    | 107.42            | 41.06            | 44.11 ₪     |
| 779                      | שפל       | 94,282.90   | 94,517.41    | 234.51            | 33.83            | 79.34 ₪     |

סה"כ לדיר:

| פסגה     | גבע     | שפל      | סה"כ     | שיא ביקוש |
|----------|---------|----------|----------|-----------|
| 675.73   | 171.80  | 336.76   | 1,184.29 | 8.58      |
| ₪ 418.31 | ₪ 76.83 | ₪ 114.92 | ₪ 610.05 |           |

סה"כ צריכה  
סה"כ לתשלום

|          |  |                    |
|----------|--|--------------------|
| 38.53 ₪  | <b>תשלום קבוע</b><br><b>תשלום עבור גודל חיבור בKVA (3x40)</b><br><b>סה"כ</b><br><b>מע"מ 17.00%</b> | <b>סה"כ לתשלום</b> |
| 7.45 ₪   |  |                    |
| 656.03 ₪ |  |                    |
| 111.53 ₪ |  |                    |
| 767.56 ₪ | <b>כולל מע"מ</b>   |                    |

התפלגות חיוב בש"ח לפי תעו"ז

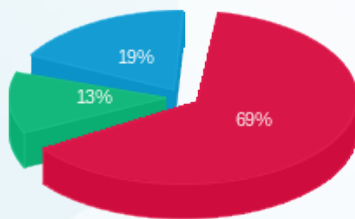

פסגה (418.31 ₪)  
 גבע (76.83 ₪)  
 שפל (114.92 ₪)

הסטוריית צריכה בקוט"ש

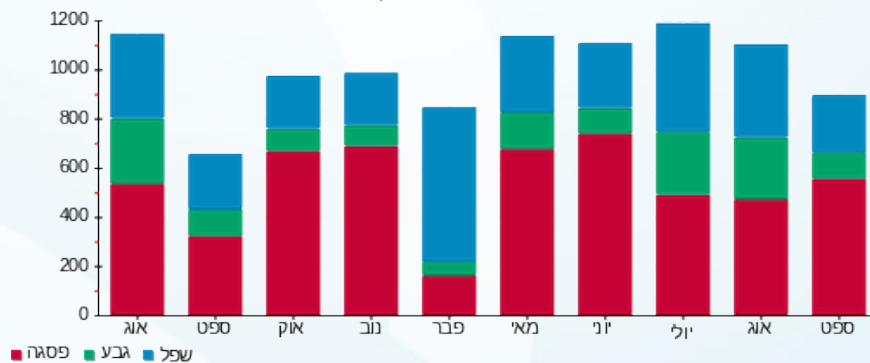



23/10/22 תאריך הפקה:  
 23/09/22 תאריך קריאה נוכחית:  
 24/08/22 תאריך קריאה קודמת:

שם דייר: מי ברק 01 (קומה 5)  
 שם אתר: מיקדן מגדלי שקל בני ברק

לקוח/ה נכבד/ה, אנו מתכבדים להגיש את חישוב צריכת החשמל לתקופה 23/09/22 - 24/08/22:

מי ברק (קומה 5) - 6 - 00022702(3x160)

| סוג תעריף                | סוג צריכה | קריאה קודמת | קריאה נוכחית | סה"כ צריכה בקוט"ש | מחיר לקוט"ש בא"ג | סה"כ לתשלום |
|--------------------------|-----------|-------------|--------------|-------------------|------------------|-------------|
| פרטי חשבון עבור תאריכים: |           |             |              |                   |                  |             |
| 777                      | פסגה      | 24/08/22    | 31/08/22     | 1,129.80          | 113.01           | 1,276.78 ₪  |
| 778                      | גבע       | 112,514.86  | 113,270.64   | 755.78            | 50.82            | 384.09 ₪    |
| 779                      | שפל       | 334,710.13  | 336,190.79   | 1,480.66          | 34.80            | 515.27 ₪    |
| פרטי חשבון עבור תאריכים: |           |             |              |                   |                  |             |
| 777                      | פסגה      | 397,338.80  | 397,778.14   | 439.35            | 49.77            | 218.66 ₪    |
| 778                      | גבע       | 113,270.64  | 113,548.89   | 278.25            | 41.06            | 114.25 ₪    |
| 779                      | שפל       | 336,190.79  | 336,466.79   | 276.00            | 33.83            | 93.37 ₪     |

סה"כ לדייר:

| פסגה       | גבע      | שפל      | סה"כ       | שיא ביקוש |
|------------|----------|----------|------------|-----------|
| 1,569.14   | 1,034.03 | 1,756.66 | 4,359.83   | 5.72      |
| ₪ 1,495.44 | ₪ 498.34 | ₪ 608.64 | ₪ 2,602.42 |           |

סה"כ צריכה  
סה"כ לתשלום

|            |   |                  |
|------------|---|------------------|
| 38.53 ₪    | <b>תשלום קבוע</b><br><b>תשלום עבור גודל חיבור בKVA (3x160)</b><br><b>סה"כ</b><br><b>מע"מ 17.00%</b> |                  |
| 29.82 ₪    |   |                  |
| 2,670.77 ₪ |   |                  |
| 454.03 ₪   |   |                  |
| 3,124.80 ₪ | <b>סה"כ לתשלום</b>  | <b>כולל מע"מ</b> |

התפלגות חיוב בש"ח לפי תע"ז

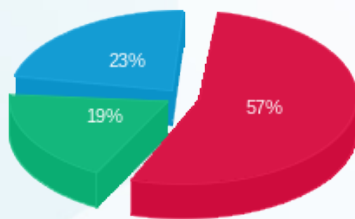

■ פסגה (₪ 1,495.44)  
 ■ גבע (₪ 498.34)  
 ■ שפל (₪ 608.64)

הסטוריית צריכה בקוט"ש

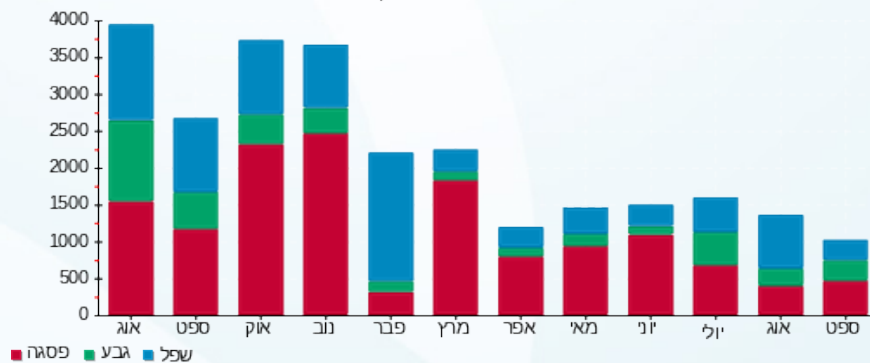

23/10/22 תאריך הפקה:  
 23/09/22 תאריך קריאה נוכחית:  
 24/08/22 תאריך קריאה קודמת:

שם דייר: מי ברק 02 (קומה 5)  
 שם אתר: מיקדן מגדלי שקל בני ברק

לקוח/ה נכבד/ה, אנו מתכבדים להגיש את חישוב צריכת החשמל לתקופה 23/09/22 - 24/08/22:

מי ברק 02 (קומה 5) - 2 - 00022702 (3x100)

| סוג תעריף                | סוג צריכה | קריאה קודמת | קריאה נוכחית | סה"כ צריכה בקוט"ש | מחיר לקוט"ש בא"ג | סה"כ לתשלום |
|--------------------------|-----------|-------------|--------------|-------------------|------------------|-------------|
| פרטי חשבון עבור תאריכים: |           |             |              |                   |                  |             |
|                          |           | 24/08/22    | 31/08/22     |                   |                  |             |
| 777                      | פסגה      | 132,904.67  | 134,404.43   | 1,499.76          | 113.01           | 1,694.88 ₪  |
| 778                      | גבע       | 31,626.23   | 32,607.83    | 981.60            | 50.82            | 498.85 ₪    |
| 779                      | שפל       | 112,442.18  | 114,969.36   | 2,527.18          | 34.80            | 879.46 ₪    |
| פרטי חשבון עבור תאריכים: |           |             |              |                   |                  |             |
|                          |           | 01/09/22    | 23/09/22     |                   |                  |             |
| 777                      | פסגה      | 134,404.43  | 135,160.92   | 756.49            | 49.77            | 376.51 ₪    |
| 778                      | גבע       | 32,607.83   | 33,090.18    | 482.36            | 41.06            | 198.06 ₪    |
| 779                      | שפל       | 114,969.36  | 115,638.24   | 668.89            | 33.83            | 226.28 ₪    |

סה"כ לדייר:

| פסגה       | גבע      | שפל        | סה"כ       | שיא ביקוש |
|------------|----------|------------|------------|-----------|
| 2,256.25   | 1,463.96 | 3,196.06   | 6,916.27   | 7.81      |
| ₪ 2,071.38 | ₪ 696.90 | ₪ 1,105.74 | ₪ 3,874.03 |           |

סה"כ צריכה  
 סה"כ לתשלום

|            |   |                  |
|------------|---|------------------|
| 214.45 ₪   | <b>תשלום קבוע</b><br><b>תשלום עבור גודל חיבור בKVA (3x100)</b><br><b>סה"כ</b><br><b>מע"מ 17.00%</b> |                  |
| 18.64 ₪    |   |                  |
| 4,107.11 ₪ |   |                  |
| 698.21 ₪   |   |                  |
| 4,805.32 ₪ | <b>סה"כ לתשלום</b>  | <b>כולל מע"מ</b> |

התפלגות חיוב בש"ח לפי תע"ז

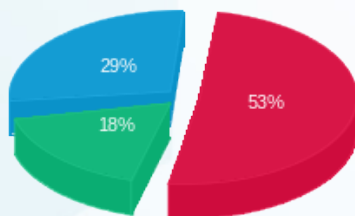

■ פסגה (2,071.38 ₪)  
 ■ גבע (696.90 ₪)  
 ■ שפל (1,105.74 ₪)

הסטוריית צריכה בקוט"ש

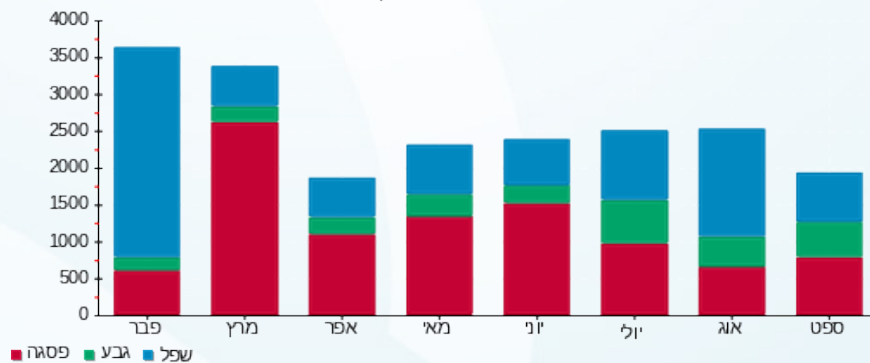



23/10/22 תאריך הפקה:  
 23/09/22 תאריך קריאה נוכחית:  
 24/08/22 תאריך קריאה קודמת:

**שם דייר:** מיזוג אוויר  
**שם אתר:** מיקדן מגדלי שקל בני ברק

**לקוח/ה נכבד/ה, אנו מתכבדים להגיש את חישוב צריכת החשמל לתקופה 23/09/22 - 24/08/22:**

**צילר 4 - 1 - 00025494 (0x0)**

| סוג תעריף                | סוג צריכה | קריאה קודמת  | קריאה נוכחית | סה"כ צריכה בקוט"ש | מחיר לקוט"ש בא"ג | סה"כ לתשלום |
|--------------------------|-----------|--------------|--------------|-------------------|------------------|-------------|
| פרטי חשבון עבור תאריכים: |           |              |              |                   |                  |             |
|                          |           | 24/08/22     | 31/08/22     |                   |                  |             |
| 777                      | פסגה      | 1,769,692.51 | 1,770,510.81 | 818.30            | 113.01           | 924.76 ₪    |
| 778                      | גבע       | 618,334.01   | 618,646.84   | 312.83            | 50.82            | 158.98 ₪    |
| 779                      | שפל       | 371,374.18   | 371,423.25   | 49.07             | 34.80            | 17.08 ₪     |
| פרטי חשבון עבור תאריכים: |           |              |              |                   |                  |             |
|                          |           | 01/09/22     | 23/09/22     |                   |                  |             |
| 777                      | פסגה      | 1,770,510.81 | 1,784,776.84 | 14,266.03         | 49.77            | 7,100.20 ₪  |
| 778                      | גבע       | 618,646.84   | 621,506.33   | 2,859.49          | 41.06            | 1,174.11 ₪  |
| 779                      | שפל       | 371,423.25   | 371,568.95   | 145.70            | 33.83            | 49.29 ₪     |

**צילר 2 - 2 - 00025494 (0x0)**

| סוג תעריף                | סוג צריכה | קריאה קודמת  | קריאה נוכחית | סה"כ צריכה בקוט"ש | מחיר לקוט"ש בא"ג | סה"כ לתשלום |
|--------------------------|-----------|--------------|--------------|-------------------|------------------|-------------|
| פרטי חשבון עבור תאריכים: |           |              |              |                   |                  |             |
|                          |           | 24/08/22     | 31/08/22     |                   |                  |             |
| 777                      | פסגה      | 2,020,211.42 | 2,020,211.39 | -0.03             | 113.01           | -0.03 ₪     |
| 778                      | גבע       | 765,058.64   | 765,058.69   | 0.05              | 50.82            | 0.03 ₪      |
| 779                      | שפל       | 465,167.85   | 465,167.91   | 0.06              | 34.80            | 0.02 ₪      |
| פרטי חשבון עבור תאריכים: |           |              |              |                   |                  |             |
|                          |           | 01/09/22     | 23/09/22     |                   |                  |             |
| 777                      | פסגה      | 2,020,211.39 | 2,020,211.35 | -0.04             | 49.77            | -0.02 ₪     |
| 778                      | גבע       | 765,058.69   | 765,058.74   | 0.05              | 41.06            | 0.02 ₪      |
| 779                      | שפל       | 465,167.91   | 465,168.00   | 0.09              | 33.83            | 0.03 ₪      |

**לוח משאבות צילרים - 4 - 00025494 (0x0)**

| סוג תעריף                | סוג צריכה | קריאה קודמת  | קריאה נוכחית | סה"כ צריכה בקוט"ש | מחיר לקוט"ש בא"ג | סה"כ לתשלום |
|--------------------------|-----------|--------------|--------------|-------------------|------------------|-------------|
| פרטי חשבון עבור תאריכים: |           |              |              |                   |                  |             |
|                          |           | 24/08/22     | 31/08/22     |                   |                  |             |
| 777                      | פסגה      | 2,377,539.53 | 2,380,203.59 | 2,664.06          | 113.01           | 3,010.66 ₪  |
| 778                      | גבע       | 1,231,577.44 | 1,233,915.14 | 2,337.70          | 50.82            | 1,188.02 ₪  |
| 779                      | שפל       | 2,807,781.32 | 2,812,543.58 | 4,762.26          | 34.80            | 1,657.27 ₪  |
| פרטי חשבון עבור תאריכים: |           |              |              |                   |                  |             |
|                          |           | 01/09/22     | 23/09/22     |                   |                  |             |





לוח משאבות צילרים - 4 - 00025494 (0x0)

| סוג תעריף | סוג צריכה | קריאה קודמת  | קריאה נוכחית | סה"כ צריכה בקוט"ש | מחיר לקוט"ש בא"ג | סה"כ לתשלום |
|-----------|-----------|--------------|--------------|-------------------|------------------|-------------|
| 777       | פסגה      | 2,380,203.59 | 2,393,447.80 | 13,244.21         | 49.77            | 6,591.64 ₪  |
| 778       | גבע       | 1,233,915.14 | 1,239,505.62 | 5,590.48          | 41.06            | 2,295.45 ₪  |
| 779       | שפל       | 2,812,543.58 | 2,821,853.47 | 9,309.89          | 33.83            | 3,149.54 ₪  |

צילר 3 - 1 - 00025507 (0x0)

| סוג תעריף                | סוג צריכה | קריאה קודמת  | קריאה נוכחית | סה"כ צריכה בקוט"ש | מחיר לקוט"ש בא"ג | סה"כ לתשלום |
|--------------------------|-----------|--------------|--------------|-------------------|------------------|-------------|
| פרטי חשבון עבור תאריכים: |           |              |              |                   |                  |             |
|                          |           | 24/08/22     | 31/08/22     |                   |                  |             |
| 777                      | פסגה      | 1,664,053.83 | 1,670,805.68 | 6,751.85          | 113.01           | 7,630.27 ₪  |
| 778                      | גבע       | 651,272.07   | 655,167.47   | 3,895.40          | 50.82            | 1,979.64 ₪  |
| 779                      | שפל       | 336,089.42   | 337,750.15   | 1,660.73          | 34.80            | 577.93 ₪    |
| פרטי חשבון עבור תאריכים: |           |              |              |                   |                  |             |
|                          |           | 01/09/22     | 23/09/22     |                   |                  |             |
| 777                      | פסגה      | 1,670,805.68 | 1,693,192.64 | 22,386.96         | 49.77            | 11,141.99 ₪ |
| 778                      | גבע       | 655,167.47   | 659,115.75   | 3,948.28          | 41.06            | 1,621.16 ₪  |
| 779                      | שפל       | 337,750.15   | 338,003.36   | 253.21            | 33.83            | 85.66 ₪     |

צילר 3 - 1 - 00025507 (0x0)

| סוג תעריף                | סוג צריכה | קריאה קודמת  | קריאה נוכחית | סה"כ צריכה בקוט"ש | מחיר לקוט"ש בא"ג | סה"כ לתשלום |
|--------------------------|-----------|--------------|--------------|-------------------|------------------|-------------|
| פרטי חשבון עבור תאריכים: |           |              |              |                   |                  |             |
|                          |           | 24/08/22     | 31/08/22     |                   |                  |             |
| 777                      | פסגה      | 1,508,177.45 | 1,515,557.30 | 7,379.85          | 113.01           | 8,339.97 ₪  |
| 778                      | גבע       | 510,719.56   | 514,502.62   | 3,783.06          | 50.82            | 1,922.55 ₪  |
| 779                      | שפל       | 342,590.60   | 343,956.69   | 1,366.09          | 34.80            | 475.40 ₪    |
| פרטי חשבון עבור תאריכים: |           |              |              |                   |                  |             |
|                          |           | 01/09/22     | 23/09/22     |                   |                  |             |
| 777                      | פסגה      | 1,515,557.30 | 1,532,014.90 | 16,457.60         | 49.77            | 8,190.95 ₪  |
| 778                      | גבע       | 514,502.62   | 516,567.96   | 2,065.34          | 41.06            | 848.03 ₪    |
| 779                      | שפל       | 343,956.69   | 344,061.66   | 104.97            | 33.83            | 35.51 ₪     |

לוח מגדלי מים ת"א - 4 - 00025507 (0x0)

| סוג תעריף                | סוג צריכה | קריאה קודמת | קריאה נוכחית | סה"כ צריכה בקוט"ש | מחיר לקוט"ש בא"ג | סה"כ לתשלום |
|--------------------------|-----------|-------------|--------------|-------------------|------------------|-------------|
| פרטי חשבון עבור תאריכים: |           |             |              |                   |                  |             |
|                          |           | 24/08/22    | 31/08/22     |                   |                  |             |
| 777                      | פסגה      | 353,860.12  | 353,860.15   | 0.04              | 113.01           | 0.04 ₪      |
| 778                      | גבע       | 268,165.28  | 268,165.30   | 0.02              | 50.82            | 0.01 ₪      |
| 779                      | שפל       | 308,380.97  | 308,380.98   | 0.01              | 34.80            | 0.00 ₪      |
| פרטי חשבון עבור תאריכים: |           |             |              |                   |                  |             |
|                          |           | 01/09/22    | 23/09/22     |                   |                  |             |





לוח מגדלי מים ת"א - 4 - (0x0)00025507

| סוג תעריף | סוג צריכה | קריאה קודמת | קריאה נוכחית | סה"כ צריכה בקוט"ש | מחיר לקוט"ש בא"ג | סה"כ לתשלום |
|-----------|-----------|-------------|--------------|-------------------|------------------|-------------|
| 777       | פסגה      | 353,860.15  | 353,860.33   | 0.18              | 49.77            | 0.09 ₪      |
| 778       | גבע       | 268,165.30  | 268,165.32   | 0.02              | 41.06            | 0.01 ₪      |
| 779       | שפל       | 308,380.98  | 308,381.00   | 0.01              | 33.83            | 0.00 ₪      |

יח' אויר צח חיוני - 5 - (0x0)00025507

| סוג תעריף                | סוג צריכה | קריאה קודמת | קריאה נוכחית | סה"כ צריכה בקוט"ש | מחיר לקוט"ש בא"ג | סה"כ לתשלום |
|--------------------------|-----------|-------------|--------------|-------------------|------------------|-------------|
| פרטי חשבון עבור תאריכים: |           |             |              |                   |                  |             |
|                          |           | 24/08/22    | 31/08/22     |                   |                  |             |
| 777                      | פסגה      | 765,378.56  | 765,768.55   | 390.00            | 113.01           | 440.73 ₪    |
| 778                      | גבע       | 391,724.43  | 392,075.35   | 350.92            | 50.82            | 178.34 ₪    |
| 779                      | שפל       | 890,971.52  | 891,958.67   | 987.15            | 34.80            | 343.53 ₪    |
| פרטי חשבון עבור תאריכים: |           |             |              |                   |                  |             |
|                          |           | 01/09/22    | 23/09/22     |                   |                  |             |
| 777                      | פסגה      | 765,768.55  | 767,698.54   | 1,929.98          | 49.77            | 960.55 ₪    |
| 778                      | גבע       | 392,075.35  | 392,994.69   | 919.34            | 41.06            | 377.48 ₪    |
| 779                      | שפל       | 891,958.67  | 893,999.76   | 2,041.09          | 33.83            | 690.50 ₪    |

סה"כ לדירי:

| פסגה        | גבע         | שפל        | סה"כ        | שיא ביקוש |
|-------------|-------------|------------|-------------|-----------|
| 86,288.99   | 26,062.99   | 20,680.34  | 133,032.32  | 392.22    |
| ₪ 54,331.80 | ₪ 11,743.83 | ₪ 7,081.76 | ₪ 73,157.40 |           |

סה"כ צריכה  
סה"כ לתשלום

|             |  |                         |
|-------------|--|-------------------------|
| 214.45 ₪    | <p><b>תשלום קבוע</b></p> <p><b>תשלום עבור גודל חיבור בKVA (0x0)</b></p> <p><b>סה"כ</b></p> <p><b>מע"מ 17.00%</b></p> | <p><b>כולל מע"מ</b></p> |
| 0.00 ₪      |  |                         |
| 73,371.85 ₪ |  |                         |
| 12,473.21 ₪ |  |                         |
| 85,845.06 ₪ |  |                         |

התפלגות חיוב בש"ח לפי תע"ז

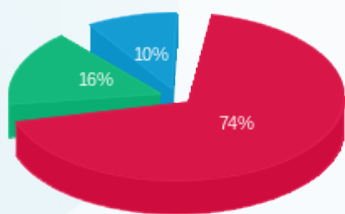

פסגה (54,331.80 ₪) 74%  
גבע (11,743.83 ₪) 16%  
שפל (7,081.76 ₪) 10%

הסטוריית צריכה בקוט"ש

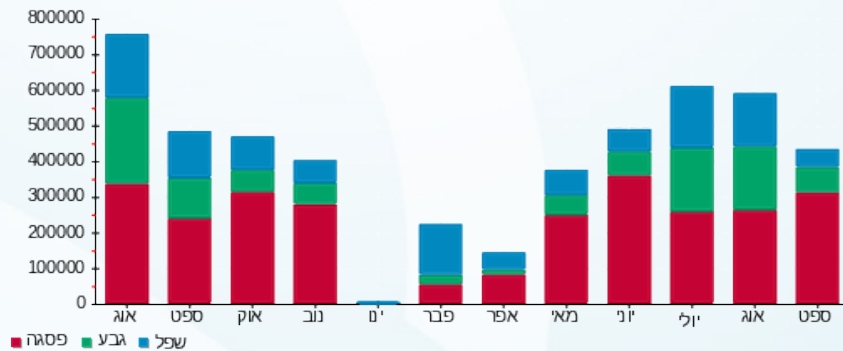



23/10/22

תאריך הפקה:

**שם דייר:** מכללה למנהל קמפוס בני ברק (קומה 7)

23/09/22

תאריך קריאה נוכחית:

**שם אתר:** מיקדן מגדלי שקל בני ברק

24/08/22

תאריך קריאה קודמת:

**לקוח/ה נכבד/ה, אנו מתכבדים להגיש את חישוב צריכת החשמל לתקופה 23/09/22 - 24/08/22:****מכללה למנהל קמפוס בני ברק (קומה 7) - 1 - 7 - 00022781(1x200)**

| סוג תעריף                | סוג צריכה | קריאה קודמת | קריאה נוכחית | סה"כ צריכה בקוט"ש | מחיר לקוט"ש בא"ג | סה"כ לתשלום |
|--------------------------|-----------|-------------|--------------|-------------------|------------------|-------------|
| פרטי חשבון עבור תאריכים: |           |             |              |                   |                  |             |
|                          |           | 24/08/22    | 31/08/22     |                   |                  |             |
| 777                      | פסגה      | 151,883.31  | 152,034.91   | 151.61            | 113.01           | 171.33 ₪    |
| 778                      | גבע       | 100,221.83  | 100,327.00   | 105.17            | 50.82            | 53.45 ₪     |
| 779                      | שפל       | 187,673.65  | 187,848.63   | 174.97            | 34.80            | 60.89 ₪     |
| פרטי חשבון עבור תאריכים: |           |             |              |                   |                  |             |
|                          |           | 01/09/22    | 23/09/22     |                   |                  |             |
| 777                      | פסגה      | 152,034.91  | 152,682.16   | 647.25            | 49.77            | 322.14 ₪    |
| 778                      | גבע       | 100,327.00  | 100,502.02   | 175.02            | 41.06            | 71.86 ₪     |
| 779                      | שפל       | 187,848.63  | 188,122.65   | 274.02            | 33.83            | 92.70 ₪     |

**מכללה למנהל קמפוס בני ברק (קומה 7) - 2 - 8 - 00022781(1x200)**

| סוג תעריף                | סוג צריכה | קריאה קודמת | קריאה נוכחית | סה"כ צריכה בקוט"ש | מחיר לקוט"ש בא"ג | סה"כ לתשלום |
|--------------------------|-----------|-------------|--------------|-------------------|------------------|-------------|
| פרטי חשבון עבור תאריכים: |           |             |              |                   |                  |             |
|                          |           | 24/08/22    | 31/08/22     |                   |                  |             |
| 777                      | פסגה      | 77,650.64   | 77,798.42    | 147.78            | 113.01           | 167.01 ₪    |
| 778                      | גבע       | 45,233.09   | 45,342.75    | 109.66            | 50.82            | 55.73 ₪     |
| 779                      | שפל       | 100,030.32  | 100,179.43   | 149.10            | 34.80            | 51.89 ₪     |
| פרטי חשבון עבור תאריכים: |           |             |              |                   |                  |             |
|                          |           | 01/09/22    | 23/09/22     |                   |                  |             |
| 777                      | פסגה      | 77,798.42   | 78,464.56    | 666.14            | 49.77            | 331.54 ₪    |
| 778                      | גבע       | 45,342.75   | 45,522.95    | 180.20            | 41.06            | 73.99 ₪     |
| 779                      | שפל       | 100,179.43  | 100,433.31   | 253.88            | 33.83            | 85.89 ₪     |

**מכללה למנהל קמפוס בני ברק (קומה 7) - 3 - 9 - 00022781(1x200)**

| סוג תעריף                | סוג צריכה | קריאה קודמת | קריאה נוכחית | סה"כ צריכה בקוט"ש | מחיר לקוט"ש בא"ג | סה"כ לתשלום |
|--------------------------|-----------|-------------|--------------|-------------------|------------------|-------------|
| פרטי חשבון עבור תאריכים: |           |             |              |                   |                  |             |
|                          |           | 24/08/22    | 31/08/22     |                   |                  |             |
| 777                      | פסגה      | 93,604.97   | 93,803.83    | 198.86            | 113.01           | 224.73 ₪    |
| 778                      | גבע       | 54,175.55   | 54,319.31    | 143.77            | 50.82            | 73.06 ₪     |
| 779                      | שפל       | 137,804.79  | 138,049.80   | 245.02            | 34.80            | 85.27 ₪     |
| פרטי חשבון עבור תאריכים: |           |             |              |                   |                  |             |
|                          |           | 01/09/22    | 23/09/22     |                   |                  |             |





מכללה למנהל קמפוס בני ברק (קומה 7) - 9 - 3 (00022781x200)

| סוג תעריף | סוג צריכה | קריאה קודמת | קריאה נוכחית | סה"כ צריכה בקוט"ש | מחיר לקוט"ש בא"ג | סה"כ לתשלום |
|-----------|-----------|-------------|--------------|-------------------|------------------|-------------|
| 777       | פסגה      | 93,803.83   | 94,684.97    | 881.14            | 49.77            | 438.55 ₪    |
| 778       | גבע       | 54,319.31   | 54,578.87    | 259.56            | 41.06            | 106.58 ₪    |
| 779       | שפל       | 138,049.80  | 138,492.82   | 443.02            | 33.83            | 149.87 ₪    |

סה"כ לדייר:

| פסגה       | גבע      | שפל      | סה"כ       | שיא ביקוש |
|------------|----------|----------|------------|-----------|
| 2,692.78   | 973.37   | 1,540.02 | 5,206.17   | 12.50     |
| 1,655.29 ₪ | 434.67 ₪ | 526.51 ₪ | 2,616.46 ₪ |           |

סה"כ צריכה  
סה"כ לתשלום

|            |  |                    |
|------------|--|--------------------|
| 214.45 ₪   | <b>תשלום קבוע</b><br><b>תשלום עבור גודל חיבור ב KVA (1x600)</b><br><b>סה"כ</b><br><b>מע"מ 17.00%</b> | <b>סה"כ לתשלום</b> |
| 37.27 ₪    |  |                    |
| 2,868.19 ₪ |  |                    |
| 487.59 ₪   |  |                    |
| 3,355.78 ₪ |  | <b>כולל מע"מ</b>   |

התפלגות חיוב בש"ח לפי תעו"ז

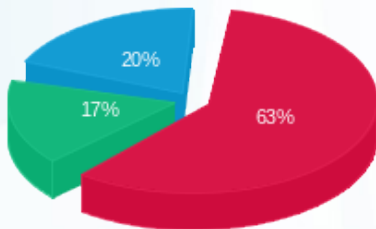

פסגה (1,655.29 ₪) ■  
 גבע (434.67 ₪) ■  
 שפל (526.51 ₪) ■

הסטוריית צריכה בקוט"ש

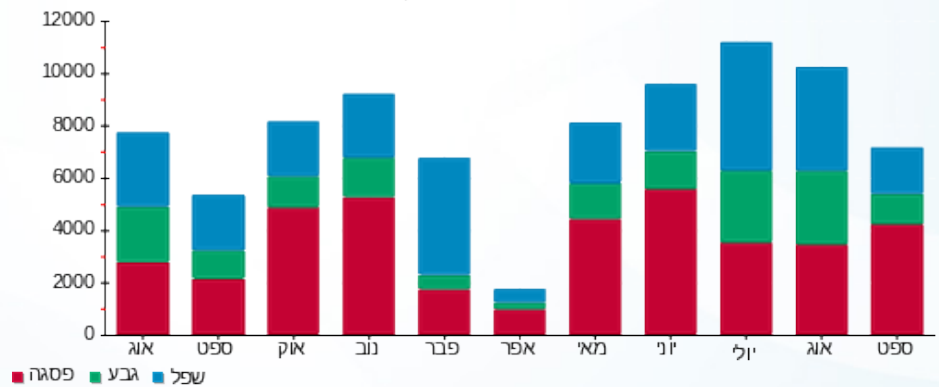



23/10/22 תאריך הפקה:  
 23/09/22 תאריך קריאה נוכחית:  
 24/08/22 תאריך קריאה קודמת:

שם דייר: מלאכתם (קומה 1)  
 שם אתר: מיקדן מגדלי שקל בני ברק

לקוח/ה נכבד/ה, אנו מתכבדים להגיש את חישוב צריכת החשמל לתקופה 23/09/22 - 24/08/22:

מלאכתם (קומה 1) - 3 - 00025491 (3x63)

| סוג תעריף                | סוג צריכה | קריאה קודמת | קריאה נוכחית | סה"כ צריכה בקוט"ש | מחיר לקוט"ש בא"ג | סה"כ לתשלום |
|--------------------------|-----------|-------------|--------------|-------------------|------------------|-------------|
| פרטי חשבון עבור תאריכים: |           |             |              |                   |                  |             |
| 777                      | פסגה      | 24/08/22    | 31/08/22     | 60.03             | 113.01           | 217,061.86  |
| 778                      | גבע       | 71,966.40   | 72,036.99    | 70.60             | 50.82            | 217,001.83  |
| 779                      | שפל       | 177,044.15  | 177,149.26   | 105.11            | 34.80            | 71,966.40   |
| פרטי חשבון עבור תאריכים: |           |             |              |                   |                  |             |
| 777                      | פסגה      | 217,061.86  | 217,497.70   | 435.85            | 49.77            | 177,044.15  |
| 778                      | גבע       | 72,036.99   | 72,244.17    | 207.17            | 41.06            | 217,497.70  |
| 779                      | שפל       | 177,149.26  | 177,522.11   | 372.85            | 33.83            | 72,244.17   |

סה"כ לדייר:

| פסגה     | גבע      | שפל      | סה"כ     | שיא ביקוש |
|----------|----------|----------|----------|-----------|
| 495.87   | 277.77   | 477.96   | 1,251.61 | 8.71      |
| 284.76 ₪ | 120.94 ₪ | 162.71 ₪ | 568.41 ₪ |           |

סה"כ צריכה  
 סה"כ לתשלום

|          |  |                    |
|----------|--|--------------------|
| 214.45 ₪ | <b>תשלום קבוע</b><br><b>תשלום עבור גודל חיבור בKVA (3x63)</b><br><b>סה"כ</b><br><b>מע"מ 17.00%</b> | <b>סה"כ לתשלום</b> |
| 11.74 ₪  |  |                    |
| 794.60 ₪ |  |                    |
| 135.08 ₪ |  |                    |
| 929.69 ₪ | <b>כולל מע"מ</b>   |                    |

התפלגות חיוב בש"ח לפי תע"ז

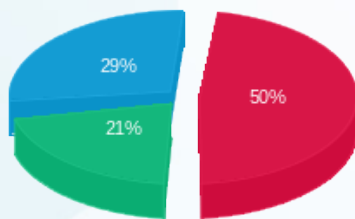

פסגה (284.76 ₪)  
 גבע (120.94 ₪)  
 שפל (162.71 ₪)

הסטוריית צריכה בקוט"ש

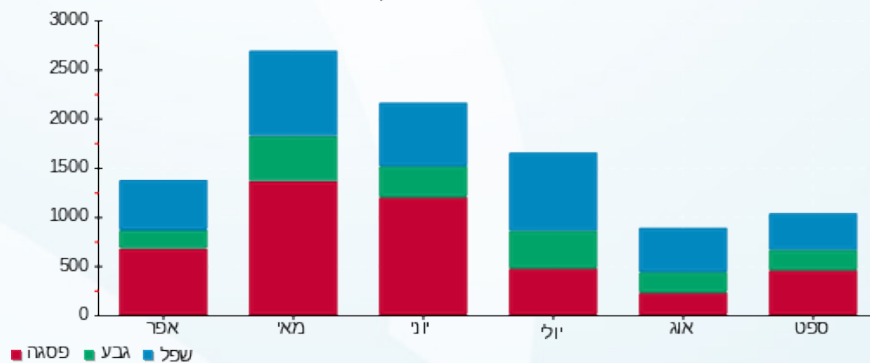

23/10/22 תאריך הפקה:  
 23/09/22 תאריך קריאה נוכחית:  
 24/08/22 תאריך קריאה קודמת:

שם דייר: מנהל האוכלוסין וההגירה  
 שם אתר: מיקדן מגדלי שקל בני ברק

לקוח/ה נכבד/ה, אנו מתכבדים להגיש את חישוב צריכת החשמל לתקופה 23/09/22 - 24/08/22:

מנהל האוכלוסין וההגירה - 1 - 00025220 (3x250)

| סוג תעריף                | סוג צריכה | קריאה קודמת | קריאה נוכחית | סה"כ צריכה בקוט"ש | מחיר לקוט"ש בא"ג | סה"כ לתשלום |
|--------------------------|-----------|-------------|--------------|-------------------|------------------|-------------|
| פרטי חשבון עבור תאריכים: |           |             |              |                   |                  |             |
| 777                      | פסגה      | 24/08/22    | 31/08/22     | 496.89            | 113.01           | 561.54 ₪    |
| 778                      | גבע       | 173,347.54  | 173,662.90   | 315.36            | 50.82            | 160.27 ₪    |
| 779                      | שפל       | 284,874.86  | 285,333.12   | 458.26            | 34.80            | 159.47 ₪    |
| פרטי חשבון עבור תאריכים: |           |             |              |                   |                  |             |
| 777                      | פסגה      | 360,868.80  | 363,124.20   | 2,255.41          | 49.77            | 1,122.52 ₪  |
| 778                      | גבע       | 173,662.90  | 174,111.87   | 448.97            | 41.06            | 184.35 ₪    |
| 779                      | שפל       | 285,333.12  | 286,243.63   | 910.51            | 33.83            | 308.03 ₪    |

סה"כ לדייר:

| פסגה       | גבע      | שפל      | סה"כ       | שיא ביקוש |
|------------|----------|----------|------------|-----------|
| 2,752.30   | 764.34   | 1,368.77 | 4,885.40   | 27.23     |
| ₪ 1,684.05 | ₪ 344.62 | ₪ 467.50 | ₪ 2,496.17 |           |

סה"כ צריכה  
סה"כ לתשלום

|            |  |  |
|------------|--|--|
| 214.45 ₪   | <b>תשלום קבוע</b><br><b>תשלום עבור גודל חיבור ב-KVA (3x250)</b><br><b>סה"כ</b><br><b>מע"מ 17.00%</b> | <b>סה"כ לתשלום</b><br><b>כולל מע"מ</b> |
| 46.59 ₪    |  |  |
| 2,757.21 ₪ |  |  |
| 468.73 ₪   |  |  |
| 3,225.93 ₪ |  |  |

התפלגות חיוב בש"ח לפי תע"ז

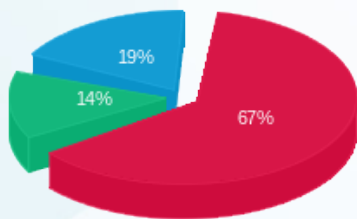

■ פסגה (1,684.05 ₪)  
 ■ גבע (344.62 ₪)  
 ■ שפל (467.50 ₪)

הסטוריית צריכה בקוט"ש

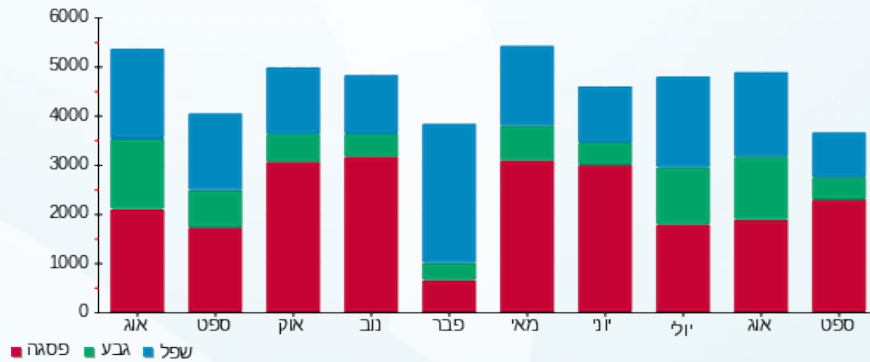

23/10/22 תאריך הפקה:  
 23/09/22 תאריך קריאה נוכחית:  
 24/08/22 תאריך קריאה קודמת:

שם דייר: מפתחים 2 (קומה 12)  
 שם אתר: מיקדן מגדלי שקל בני ברק

לקוח/ה נכבד/ה, אנו מתכבדים להגיש את חישוב צריכת החשמל לתקופה 23/09/22 - 24/08/22:

מפתחים 2 (קומה 12) - 3 - 00025038 (3x63)

| סוג תעריף                | סוג צריכה | קריאה קודמת | קריאה נוכחית | סה"כ צריכה בקוט"ש | מחיר לקוט"ש בא"ג | סה"כ לתשלום |
|--------------------------|-----------|-------------|--------------|-------------------|------------------|-------------|
| פרטי חשבון עבור תאריכים: |           |             |              |                   |                  |             |
|                          |           | 24/08/22    | 31/08/22     |                   |                  |             |
| 777                      | פסגה      | 166,439.57  | 166,701.43   | 261.86            | 113.01           | 295.93 ₪    |
| 778                      | גבע       | 58,861.08   | 58,973.98    | 112.90            | 50.82            | 57.38 ₪     |
| 779                      | שפל       | 103,993.34  | 104,026.37   | 33.03             | 34.80            | 11.49 ₪     |
| פרטי חשבון עבור תאריכים: |           |             |              |                   |                  |             |
|                          |           | 01/09/22    | 23/09/22     |                   |                  |             |
| 777                      | פסגה      | 166,701.43  | 167,709.86   | 1,008.43          | 49.77            | 501.90 ₪    |
| 778                      | גבע       | 58,973.98   | 59,083.86    | 109.88            | 41.06            | 45.12 ₪     |
| 779                      | שפל       | 104,026.37  | 104,068.84   | 42.47             | 33.83            | 14.37 ₪     |

סה"כ לדייר:

| פסגה     | גבע      | שפל     | סה"כ     | שיא ביקוש |
|----------|----------|---------|----------|-----------|
| 1,270.29 | 222.78   | 75.50   | 1,568.57 | 15.98     |
| ₪ 797.82 | ₪ 102.49 | ₪ 25.86 | ₪ 926.18 |           |

סה"כ צריכה  
 סה"כ לתשלום

| תשלום קבוע | תשלום עבור גודל חיבור בKVA (3x63) | סה"כ       | מע"מ 17.00% | סה"כ לתשלום | כולל מע"מ |
|------------|-----------------------------------|------------|-------------|-------------|-----------|
| 214.45 ₪   | 11.74 ₪                           | 1,152.37 ₪ | 195.90 ₪    | 1,348.27 ₪  |           |

התפלגות חיוב בש"ח לפי תע"ז

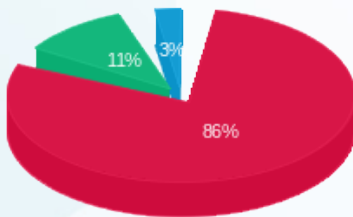

פסגה (797.82 ₪) 86%  
 גבע (102.49 ₪) 11%  
 שפל (25.86 ₪) 3%

הסטוריית צריכה בקוט"ש

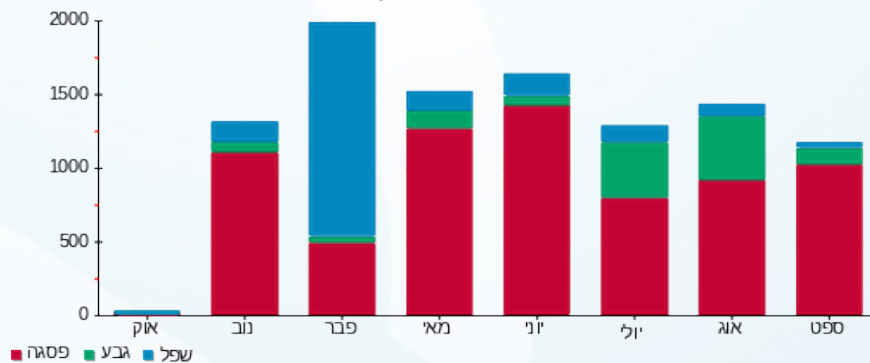



23/10/22 תאריך הפקה:  
 23/09/22 תאריך קריאה נוכחית:  
 24/08/22 תאריך קריאה קודמת:

שם דייר: נקודת שיווק 1 (קומה 9)  
 שם אתר: מיקדן מגדלי שקל בני ברק

לקוח/ה נכבד/ה, אנו מתכבדים להגיש את חישוב צריכת החשמל לתקופה 23/09/22 - 24/08/22:

נקודת שיווק 1 (קומה 9) - 4 - (3x63)00024971

| סה"כ לתשלום | מחיר לקוט"ש בא"ג | סה"כ צריכה בקוט"ש | קריאה נוכחית | קריאה קודמת | סוג צריכה                | סוג תעריף |
|-------------|------------------|-------------------|--------------|-------------|--------------------------|-----------|
|             |                  |                   | 31/08/22     | 24/08/22    | פרטי חשבון עבור תאריכים: |           |
| 172.11 ₪    | 113.01           | 152.30            | 152,427.03   | 152,274.74  | פסגה                     | 777       |
| 37.73 ₪     | 50.82            | 74.25             | 64,005.34    | 63,931.09   | גבע                      | 778       |
| 19.58 ₪     | 34.80            | 56.28             | 96,289.19    | 96,232.92   | שפל                      | 779       |
|             |                  |                   | 23/09/22     | 01/09/22    | פרטי חשבון עבור תאריכים: |           |
| 294.15 ₪    | 49.77            | 591.03            | 153,018.06   | 152,427.03  | פסגה                     | 777       |
| 24.81 ₪     | 41.06            | 60.43             | 64,065.76    | 64,005.34   | גבע                      | 778       |
| 39.49 ₪     | 33.83            | 116.73            | 96,405.92    | 96,289.19   | שפל                      | 779       |

סה"כ לדייר:

| שיא ביקוש | סה"כ     | שפל     | גבע     | פסגה     | סה"כ צריכה  |
|-----------|----------|---------|---------|----------|-------------|
| 9.17      | 1,051.00 | 173.00  | 134.68  | 743.33   | סה"כ לתשלום |
|           | 587.88 ₪ | 59.07 ₪ | 62.55 ₪ | 466.27 ₪ |             |

|          |  |                    |
|----------|--|--------------------|
| 38.53 ₪  | <b>תשלום קבוע</b><br><b>תשלום עבור גודל חיבור בKVA (3x63)</b><br><b>סה"כ</b><br><b>מע"מ 17.00%</b> | <b>סה"כ לתשלום</b> |
| 11.74 ₪  |  |                    |
| 638.15 ₪ |  |                    |
| 108.49 ₪ |  |                    |
| 746.64 ₪ |  | <b>כולל מע"מ</b>   |

התפלגות חיוב בש"ח לפי תע"ז

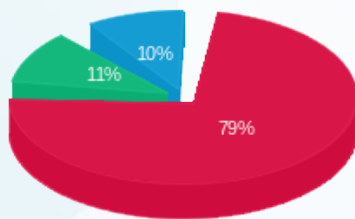

פסגה (466.27 ₪)  
 גבע (62.55 ₪)  
 שפל (59.07 ₪)

הסטוריית צריכה בקוט"ש

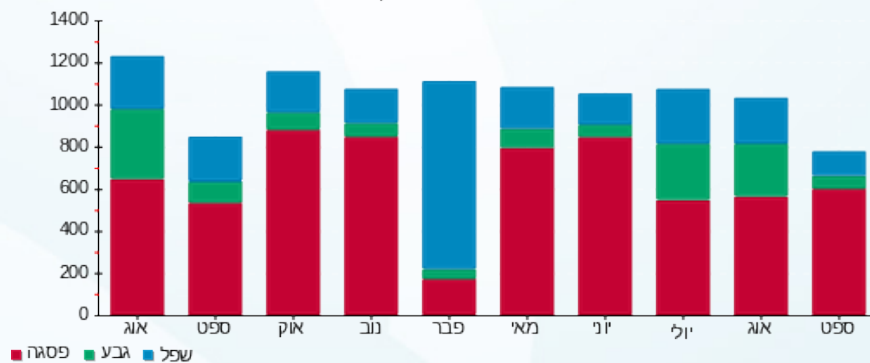

23/10/22 תאריך הפקה:  
 23/09/22 תאריך קריאה נוכחית:  
 24/08/22 תאריך קריאה קודמת:

שם דייר: סבא שלומיז בע"מ (קומה 6)  
 שם אתר: מיקדן מגדלי שקל בני ברק

**לקוח/ה נכבד/ה, אנו מתכבדים להגיש את חישוב צריכת החשמל לתקופה 23/09/22 - 24/08/22:**

**סבא שלומיז בע"מ (קומה 6) - 2 - 00025220 (3x40)**

| סוג תעריף                | סוג צריכה | קריאה קודמת | קריאה נוכחית | סה"כ צריכה בקוט"ש | מחיר לקוט"ש בא"ג | סה"כ לתשלום |
|--------------------------|-----------|-------------|--------------|-------------------|------------------|-------------|
| פרטי חשבון עבור תאריכים: |           |             |              |                   |                  |             |
| 777                      | פסגה      | 24/08/22    | 31/08/22     | 84.71             | 113.01           | 95.74 ₪     |
| 778                      | גבע       | 50,451.27   | 50,509.79    | 58.52             | 50.82            | 29.74 ₪     |
| 779                      | שפל       | 59,311.83   | 59,357.14    | 45.31             | 34.80            | 15.77 ₪     |
| פרטי חשבון עבור תאריכים: |           |             |              |                   |                  |             |
| 777                      | פסגה      | 79,795.27   | 80,162.93    | 367.66            | 49.77            | 182.98 ₪    |
| 778                      | גבע       | 50,509.79   | 50,592.35    | 82.56             | 41.06            | 33.90 ₪     |
| 779                      | שפל       | 59,357.14   | 59,416.32    | 59.18             | 33.83            | 20.02 ₪     |

סה"כ לדייר:

| פסגה     | גבע     | שפל     | סה"כ     | שיא ביקוש |
|----------|---------|---------|----------|-----------|
| 452.37   | 141.08  | 104.49  | 697.94   | 5.72      |
| ₪ 278.72 | ₪ 63.64 | ₪ 35.79 | ₪ 378.14 |           |

סה"כ צריכה  
 סה"כ לתשלום

|          |  |  |
|----------|--|--|
| 38.53 ₪  | <b>תשלום קבוע</b><br><b>תשלום עבור גודל חיבור בKVA (3x40)</b><br><b>סה"כ</b><br><b>מע"מ 17.00%</b> | <b>סה"כ לתשלום</b><br><b>כולל מע"מ</b> |
| 7.45 ₪   |  |  |
| 424.13 ₪ |  |  |
| 72.10 ₪  |  |  |
| 496.23 ₪ |  |  |

התפלגות חיוב בש"ח לפי תעו"ז

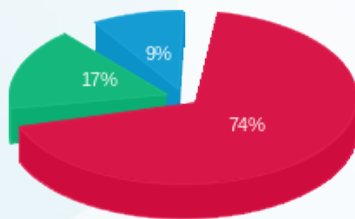

פסגה (278.72 ₪)  
 גבע (63.64 ₪)  
 שפל (35.79 ₪)

הסטוריית צריכה בקוט"ש

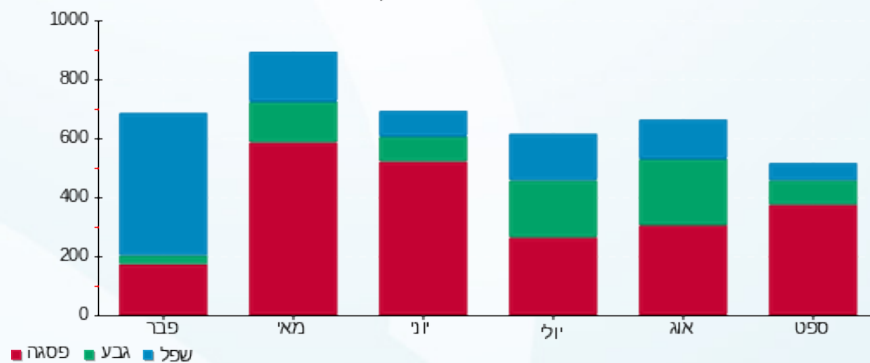

23/10/22 תאריך הפקה:  
 23/09/22 תאריך קריאה נוכחית:  
 24/08/22 תאריך קריאה קודמת:

שם דייר: סיפליינס (קומה 11)  
 שם אתר: מיקדן מגדלי שקל בני ברק

לקוח/ה נכבד/ה, אנו מתכבדים להגיש את חישוב צריכת החשמל לתקופה 23/09/22 - 24/08/22:

סיפליינס (קומה 11) - 7 - 00025494(3x40)

| סוג תעריף                | סוג צריכה | קריאה קודמת | קריאה נוכחית | סה"כ צריכה בקוט"ש | מחיר לקוט"ש בא"ג | סה"כ לתשלום |
|--------------------------|-----------|-------------|--------------|-------------------|------------------|-------------|
| פרטי חשבון עבור תאריכים: |           |             |              |                   |                  |             |
| 777                      | פסגה      | 24/08/22    | 31/08/22     | 107.12            | 113.01           | 121.05 ₪    |
| 778                      | גבע       | 6,007.26    | 6,066.14     | 58.88             | 50.82            | 29.92 ₪     |
| 779                      | שפל       | 20,746.35   | 20,819.78    | 73.42             | 34.80            | 25.55 ₪     |
| פרטי חשבון עבור תאריכים: |           |             |              |                   |                  |             |
| 777                      | פסגה      | 24,338.42   | 24,792.50    | 454.08            | 49.77            | 225.99 ₪    |
| 778                      | גבע       | 6,066.14    | 6,152.46     | 86.32             | 41.06            | 35.44 ₪     |
| 779                      | שפל       | 20,819.78   | 20,964.56    | 144.78            | 33.83            | 48.98 ₪     |

סה"כ לדייר:

| פסגה     | גבע     | שפל     | סה"כ     | שיא ביקוש |
|----------|---------|---------|----------|-----------|
| 561.19   | 145.20  | 218.20  | 924.60   | 6.36      |
| ₪ 347.05 | ₪ 65.37 | ₪ 74.53 | ₪ 486.94 |           |

סה"כ צריכה  
סה"כ לתשלום

|          |  |                    |
|----------|--|--------------------|
| 38.53 ₪  | <b>תשלום קבוע</b><br><b>תשלום עבור גודל חיבור בKVA (3x40)</b><br><b>סה"כ</b><br><b>מע"מ 17.00%</b> | <b>סה"כ לתשלום</b> |
| 7.45 ₪   |  |                    |
| 532.93 ₪ |  |                    |
| 90.60 ₪  |  |                    |
| 623.53 ₪ | <b>כולל מע"מ</b>   |                    |

התפלגות חיוב בש"ח לפי תע"ז

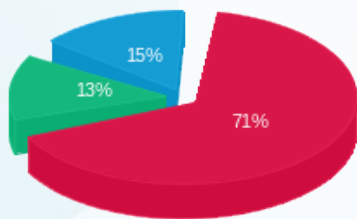

פסגה (347.05 ₪)  
 גבע (65.37 ₪)  
 שפל (74.53 ₪)

הסטוריית צריכה בקוט"ש

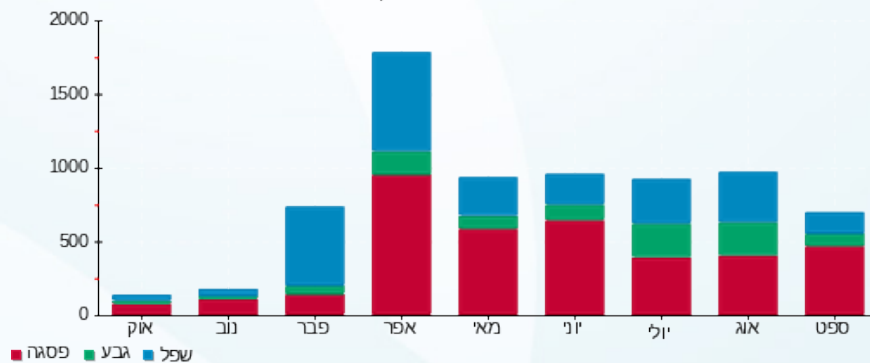



23/10/22 תאריך הפקה:  
 23/09/22 תאריך קריאה נוכחית:  
 24/08/22 תאריך קריאה קודמת:

שם דייר: סלקום (קומה 12 גג)  
 שם אתר: מיקדן מגדלי שקל בני ברק

לקוח/ה נכבד/ה, אנו מתכבדים להגיש את חישוב צריכת החשמל לתקופה 23/09/22 - 24/08/22:

סלקום (קומה 12 גג) - 1 - 00022175(0x0)

| סוג תעריף                | סוג צריכה | קריאה קודמת | קריאה נוכחית | סה"כ צריכה בקוט"ש | מחיר לקוט"ש בא"ג | סה"כ לתשלום |
|--------------------------|-----------|-------------|--------------|-------------------|------------------|-------------|
| פרטי חשבון עבור תאריכים: |           |             |              |                   |                  |             |
| 777                      | פסגה      | 24/08/22    | 31/08/22     | 104.52            | 113.01           | 118.11 ₪    |
| 778                      | גבע       | 175,792.58  | 175,878.38   | 85.80             | 50.82            | 43.60 ₪     |
| 779                      | שפל       | 185,839.76  | 186,074.71   | 234.95            | 34.80            | 81.76 ₪     |
| פרטי חשבון עבור תאריכים: |           |             |              |                   |                  |             |
| 777                      | פסגה      | 185,970.58  | 186,418.62   | 448.04            | 49.77            | 222.99 ₪    |
| 778                      | גבע       | 175,878.38  | 176,081.77   | 203.39            | 41.06            | 83.51 ₪     |
| 779                      | שפל       | 186,074.71  | 186,499.78   | 425.07            | 33.83            | 143.80 ₪    |

סה"כ לדייר:

| פסגה     | גבע      | שפל      | סה"כ     | שיא ביקוש |
|----------|----------|----------|----------|-----------|
| 552.56   | 289.19   | 660.02   | 1,501.76 | 5.55      |
| ₪ 341.10 | ₪ 127.12 | ₪ 225.56 | ₪ 693.78 |           |

סה"כ צריכה  
 סה"כ לתשלום

|          |   |                    |
|----------|---|--------------------|
| 38.53 ₪  | <b>תשלום קבוע</b><br><b>תשלום עבור גודל חיבור בKVA (0x0)</b><br><b>סה"כ</b><br><b>מע"מ 17.00%</b> | <b>סה"כ לתשלום</b> |
| 0.00 ₪   |   |                    |
| 732.31 ₪ |   |                    |
| 124.49 ₪ |   |                    |
| 856.81 ₪ | <b>כולל מע"מ</b>  |                    |

התפלגות חיוב בש"ח לפי תע"ז

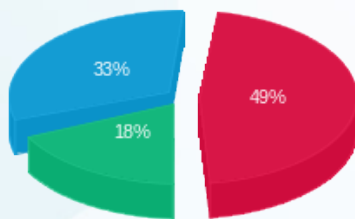

פסגה (₪ 341.10) 49%  
 גבע (₪ 127.12) 18%  
 שפל (₪ 225.56) 33%

הסטוריית צריכה בקוט"ש

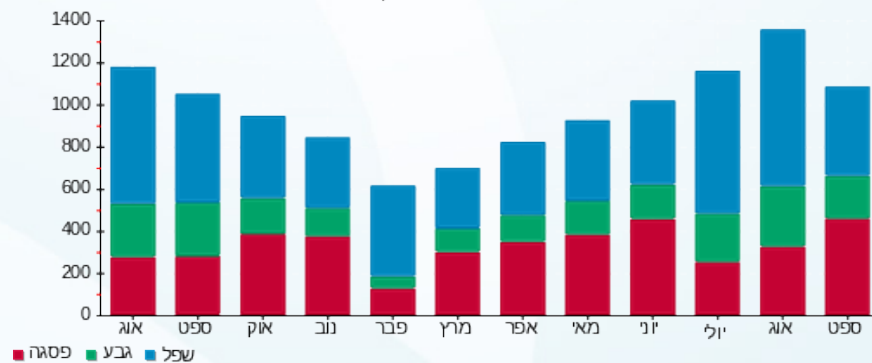



23/10/22 תאריך הפקה:  
 23/09/22 תאריך קריאה נוכחית:  
 24/08/22 תאריך קריאה קודמת:

שם דייר: עו"ד גוטליב אליעזר (קומה 12)  
 שם אתר: מיקדן מגדלי שקל בני ברק

לקוח/ה נכבד/ה, אנו מתכבדים להגיש את חישוב צריכת החשמל לתקופה 23/09/22 - 24/08/22:

עו"ד גוטליב אליעזר (קומה 12) - 4 - 00025038 (3x50)

| סה"כ לתשלום | מחיר לקוט"ש בא"ג | סה"כ צריכה בקוט"ש | קריאה נוכחית | קריאה קודמת | סוג צריכה                | סוג תעריף |
|-------------|------------------|-------------------|--------------|-------------|--------------------------|-----------|
|             |                  |                   | 31/08/22     | 24/08/22    | פרטי חשבון עבור תאריכים: |           |
| 109.86 ₪    | 113.01           | 97.22             | 64,167.84    | 64,070.62   | פסגה                     | 777       |
| 12.41 ₪     | 50.82            | 24.43             | 20,791.75    | 20,767.33   | גבע                      | 778       |
| 6.76 ₪      | 34.80            | 19.42             | 33,667.99    | 33,648.58   | שפל                      | 779       |
|             |                  |                   | 23/09/22     | 01/09/22    | פרטי חשבון עבור תאריכים: |           |
| 143.74 ₪    | 49.77            | 288.80            | 64,456.64    | 64,167.84   | פסגה                     | 777       |
| 8.86 ₪      | 41.06            | 21.59             | 20,813.34    | 20,791.75   | גבע                      | 778       |
| 14.59 ₪     | 33.83            | 43.13             | 33,711.12    | 33,667.99   | שפל                      | 779       |

סה"כ לדייר:

| שיא ביקוש | סה"כ     | שפל     | גבע     | פסגה     | סה"כ צריכה  |
|-----------|----------|---------|---------|----------|-------------|
| 6.21      | 494.58   | 62.54   | 46.01   | 386.02   | סה"כ לתשלום |
|           | 296.23 ₪ | 21.35 ₪ | 21.28 ₪ | 253.60 ₪ |             |

|          |  |                    |
|----------|--|--------------------|
| 38.53 ₪  | <b>תשלום קבוע</b><br><b>תשלום עבור גודל חיבור בKVA (3x50)</b><br><b>סה"כ</b><br><b>מע"מ 17.00%</b> | <b>סה"כ לתשלום</b> |
| 9.32 ₪   |  |                    |
| 344.07 ₪ |  |                    |
| 58.49 ₪  |  |                    |
| 402.57 ₪ |  | <b>כולל מע"מ</b>   |

התפלגות חיוב בש"ח לפי תעו"ז

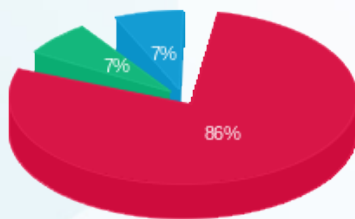

פסגה (253.60 ₪)  
 גבע (21.28 ₪)  
 שפל (21.35 ₪)

הסטוריית צריכה בקוט"ש

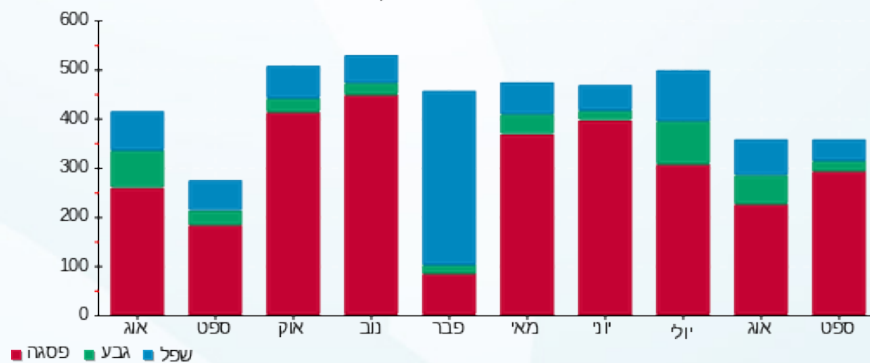



23/10/22 תאריך הפקה:  
 23/09/22 תאריך קריאה נוכחית:  
 24/08/22 תאריך קריאה קודמת:

**שם דייר:** עמותת שלום בניך  
**שם אתר:** מיקדן מגדלי שקל בני ברק

**לקוח/ה נכבד/ה, אנו מתכבדים להגיש את חישוב צריכת החשמל לתקופה 23/09/22 - 24/08/22:**

**עמותת שלום בניך 1 - 4 - 00022781(1x40)**

| סוג תעריף                | סוג צריכה | קריאה קודמת | קריאה נוכחית | סה"כ צריכה בקוט"ש | מחיר לקוט"ש בא"ג | סה"כ לתשלום |
|--------------------------|-----------|-------------|--------------|-------------------|------------------|-------------|
| פרטי חשבון עבור תאריכים: |           |             |              |                   |                  |             |
| 777                      | פסגה      | 24/08/22    | 31/08/22     | 17.24             | 113.01           | 19.48 ₪     |
| 778                      | גבע       | 1,948.41    | 1,959.69     | 11.28             | 50.82            | 5.73 ₪      |
| 779                      | שפל       | 4,993.62    | 5,008.18     | 14.56             | 34.80            | 5.07 ₪      |
| פרטי חשבון עבור תאריכים: |           |             |              |                   |                  |             |
| 777                      | פסגה      | 7,403.29    | 7,470.14     | 66.85             | 49.77            | 33.27 ₪     |
| 778                      | גבע       | 1,959.69    | 1,974.59     | 14.89             | 41.06            | 6.12 ₪      |
| 779                      | שפל       | 5,008.18    | 5,039.30     | 31.12             | 33.83            | 10.53 ₪     |

**עמותת שלום בניך 2 - 5 - 00022781(1x40)**

| סוג תעריף                | סוג צריכה | קריאה קודמת | קריאה נוכחית | סה"כ צריכה בקוט"ש | מחיר לקוט"ש בא"ג | סה"כ לתשלום |
|--------------------------|-----------|-------------|--------------|-------------------|------------------|-------------|
| פרטי חשבון עבור תאריכים: |           |             |              |                   |                  |             |
| 777                      | פסגה      | 30,895.67   | 30,912.22    | 16.55             | 113.01           | 18.70 ₪     |
| 778                      | גבע       | 28,071.96   | 28,080.04    | 8.07              | 50.82            | 4.10 ₪      |
| 779                      | שפל       | 45,506.99   | 45,520.59    | 13.60             | 34.80            | 4.73 ₪      |
| פרטי חשבון עבור תאריכים: |           |             |              |                   |                  |             |
| 777                      | פסגה      | 30,912.22   | 30,984.60    | 72.38             | 49.77            | 36.03 ₪     |
| 778                      | גבע       | 28,080.04   | 28,093.81    | 13.77             | 41.06            | 5.66 ₪      |
| 779                      | שפל       | 45,520.59   | 45,549.00    | 28.40             | 33.83            | 9.61 ₪      |

**עמותת שלום בניך 3 - 6 - 00022781(1x40)**

| סוג תעריף                | סוג צריכה | קריאה קודמת | קריאה נוכחית | סה"כ צריכה בקוט"ש | מחיר לקוט"ש בא"ג | סה"כ לתשלום |
|--------------------------|-----------|-------------|--------------|-------------------|------------------|-------------|
| פרטי חשבון עבור תאריכים: |           |             |              |                   |                  |             |
| 777                      | פסגה      | 22,154.73   | 22,159.78    | 5.06              | 113.01           | 5.71 ₪      |
| 778                      | גבע       | 17,743.90   | 17,746.00    | 2.10              | 50.82            | 1.07 ₪      |
| 779                      | שפל       | 16,040.59   | 16,040.80    | 0.22              | 34.80            | 0.07 ₪      |
| פרטי חשבון עבור תאריכים: |           |             |              |                   |                  |             |
|                          |           | 01/09/22    | 23/09/22     |                   |                  |             |





עמותת שלום בניך 3 - 6 - 00022781 (1x40)

| סוג תעריף | סוג צריכה | קריאה קודמת | קריאה נוכחית | סה"כ צריכה בקוט"ש | מחיר לקוט"ש בא"ג | סה"כ לתשלום |
|-----------|-----------|-------------|--------------|-------------------|------------------|-------------|
| 777       | פסגה      | 22,159.78   | 22,181.09    | 21.30             | 49.77            | 10.60 ₪     |
| 778       | גבע       | 17,746.00   | 17,747.58    | 1.58              | 41.06            | 0.65 ₪      |
| 779       | שפל       | 16,040.80   | 16,042.69    | 1.89              | 33.83            | 0.64 ₪      |

סה"כ לדירה:

| פסגה     | גבע     | שפל     | סה"כ     | שיא ביקוש |
|----------|---------|---------|----------|-----------|
| 199.39   | 51.70   | 89.79   | 340.87   | 1.82      |
| 123.80 ₪ | 23.32 ₪ | 30.65 ₪ | 177.77 ₪ |           |

סה"כ צריכה

סה"כ לתשלום

|          |  |                           |
|----------|--|---------------------------|
| 38.53 ₪  | <p><b>תשלום קבוע</b></p> <p><b>תשלום עבור גודל חיבור בKVA (1x120)</b></p> <p><b>סה"כ</b></p> <p><b>מע"מ 17.00%</b></p> | <p><b>סה"כ לתשלום</b></p> |
| 7.45 ₪   |  |                           |
| 223.76 ₪ |  |                           |
| 38.04 ₪  |  |                           |
| 261.80 ₪ |  | <p><b>כולל מע"מ</b></p>   |

התפלגות חיוב בש"ח לפי תעו"ז

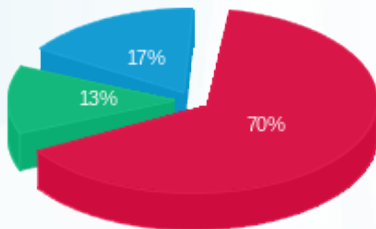

פסגה (123.80 ₪) 70%

גבע (23.32 ₪) 13%

שפל (30.65 ₪) 17%

הסטוריית צריכה בקוט"ש

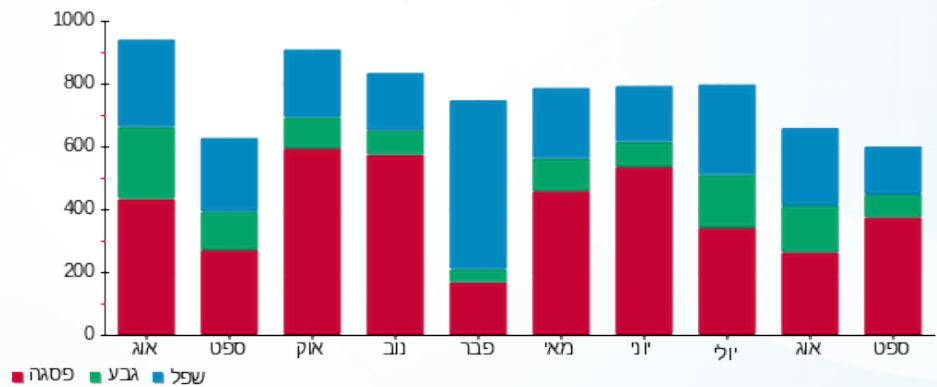

23/10/22 תאריך הפקה:  
 23/09/22 תאריך קריאה נוכחית:  
 24/08/22 תאריך קריאה קודמת:

שם דייר: פילאטיס (קומה 6)  
 שם אתר: מיקדן מגדלי שקל בני ברק

לקוח/ה נכבד/ה, אנו מתכבדים להגיש את חישוב צריכת החשמל לתקופה 23/09/22 - 24/08/22:

פילאטיס (קומה 6) - 7 - 00025220 (3x125)

| סוג תעריף                | סוג צריכה | קריאה קודמת | קריאה נוכחית | סה"כ צריכה בקוט"ש | מחיר לקוט"ש בא"ג | סה"כ לתשלום |
|--------------------------|-----------|-------------|--------------|-------------------|------------------|-------------|
| פרטי חשבון עבור תאריכים: |           |             |              |                   |                  |             |
|                          |           | 24/08/22    | 31/08/22     |                   |                  |             |
| 777                      | פסגה      | 155,584.32  | 155,881.09   | 296.77            | 113.01           | 335.38 ₪    |
| 778                      | גבע       | 87,039.50   | 87,457.20    | 417.70            | 50.82            | 212.27 ₪    |
| 779                      | שפל       | 88,978.57   | 89,227.19    | 248.62            | 34.80            | 86.52 ₪     |
| פרטי חשבון עבור תאריכים: |           |             |              |                   |                  |             |
|                          |           | 01/09/22    | 23/09/22     |                   |                  |             |
| 777                      | פסגה      | 155,881.09  | 157,611.48   | 1,730.39          | 49.77            | 861.21 ₪    |
| 778                      | גבע       | 87,457.20   | 88,058.21    | 601.01            | 41.06            | 246.78 ₪    |
| 779                      | שפל       | 89,227.19   | 89,600.65    | 373.45            | 33.83            | 126.34 ₪    |

סה"כ לדייר:

| פסגה       | גבע      | שפל      | סה"כ       | שיא ביקוש |
|------------|----------|----------|------------|-----------|
| 2,027.16   | 1,018.71 | 622.07   | 3,667.93   | 31.55     |
| ₪ 1,196.59 | ₪ 459.05 | ₪ 212.86 | ₪ 1,868.50 |           |

סה"כ צריכה  
 סה"כ לתשלום

|            |   |                  |
|------------|---|------------------|
| 214.45 ₪   | <b>תשלום קבוע</b><br><b>תשלום עבור גודל חיבור בKVA (3x125)</b><br><b>סה"כ</b><br><b>מע"מ 17.00%</b> |                  |
| 23.29 ₪    |   |                  |
| 2,106.24 ₪ |   |                  |
| 358.06 ₪   |   |                  |
| 2,464.30 ₪ | <b>סה"כ לתשלום</b>  | <b>כולל מע"מ</b> |

התפלגות חיוב בש"ח לפי תעו"ז

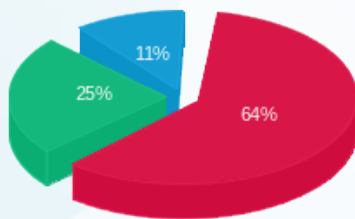

■ פסגה (₪ 1,196.59)  
 ■ גבע (₪ 459.05)  
 ■ שפל (₪ 212.86)

הסטוריית צריכה בקוט"ש

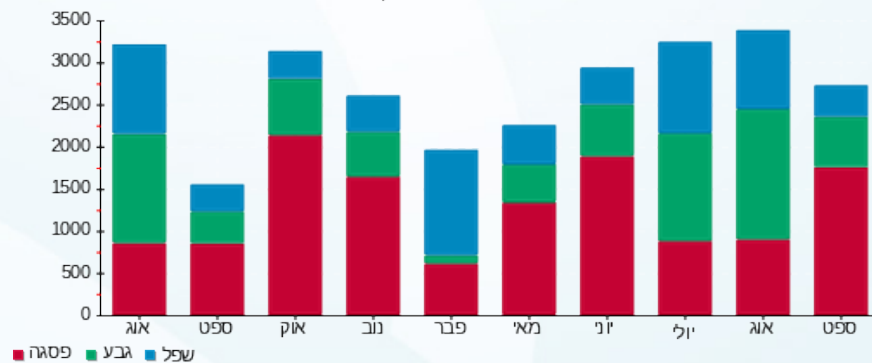



23/10/22 תאריך הפקה:  
 23/09/22 תאריך קריאה נוכחית:  
 24/08/22 תאריך קריאה קודמת:

שם דייר: פיצוחי הטיב (ק.קרקע)  
 שם אתר: מיקדן מגדלי שקל בני ברק

לקוח/ה נכבד/ה, אנו מתכבדים להגיש את חישוב צריכת החשמל לתקופה 23/09/22 - 24/08/22:

פיצוחי הטיב (ק.קרקע) - 6 - (3x63)00023847

| סוג תעריף                | סוג צריכה | קריאה קודמת | קריאה נוכחית | סה"כ צריכה בקוט"ש | מחיר לקוט"ש בא"ג | סה"כ לתשלום |
|--------------------------|-----------|-------------|--------------|-------------------|------------------|-------------|
| פרטי חשבון עבור תאריכים: |           |             |              |                   |                  |             |
| 777                      | פסגה      | 24/08/22    | 31/08/22     | 578.44            | 113.01           | 653.69 ₪    |
| 778                      | גבע       | 186,242.16  | 186,663.74   | 421.58            | 50.82            | 214.25 ₪    |
| 779                      | שפל       | 182,783.25  | 183,448.73   | 665.48            | 34.80            | 231.59 ₪    |
| פרטי חשבון עבור תאריכים: |           |             |              |                   |                  |             |
| 777                      | פסגה      | 395,061.59  | 397,528.81   | 2,467.22          | 49.77            | 1,227.94 ₪  |
| 778                      | גבע       | 186,663.74  | 187,777.40   | 1,113.67          | 41.06            | 457.27 ₪    |
| 779                      | שפל       | 183,448.73  | 184,483.39   | 1,034.66          | 33.83            | 350.03 ₪    |

סה"כ לדייר:

| פסגה       | גבע      | שפל      | סה"כ       | שיא ביקוש |
|------------|----------|----------|------------|-----------|
| 3,045.66   | 1,535.25 | 1,700.14 | 6,281.04   | 39.15     |
| ₪ 1,881.63 | ₪ 671.52 | ₪ 581.61 | ₪ 3,134.76 |           |

סה"כ צריכה  
סה"כ לתשלום

|            |  |                    |
|------------|--|--------------------|
| 214.45 ₪   | <b>תשלום קבוע</b><br><b>תשלום עבור גודל חיבור בKVA (3x63)</b><br><b>סה"כ</b><br><b>מע"מ 17.00%</b> | <b>סה"כ לתשלום</b> |
| 11.74 ₪    |  |                    |
| 3,360.95 ₪ |  |                    |
| 571.36 ₪   |  |                    |
| 3,932.31 ₪ | <b>כולל מע"מ</b>   |                    |

התפלגות חיוב בש"ח לפי תע"ז

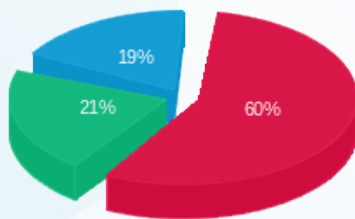

פסגה (1,881.63 ₪)  
 גבע (671.52 ₪)  
 שפל (581.61 ₪)

הסטוריית צריכה בקוט"ש

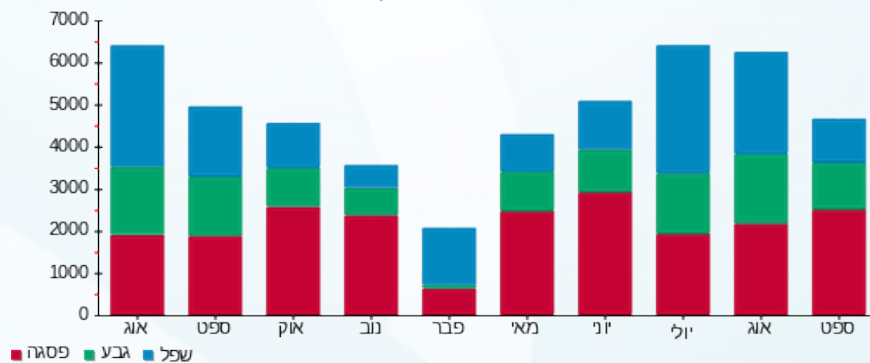

23/10/22 תאריך הפקה:  
 23/09/22 תאריך קריאה נוכחית:  
 24/08/22 תאריך קריאה קודמת:

שם דייר: פלאפון  
 שם אתר: מיקדן מגדלי שקל בני ברק

לקוח/ה נכבד/ה, אנו מתכבדים להגיש את חישוב צריכת החשמל לתקופה 23/09/22 - 24/08/22:

פלאפון - 6 - 00025494 (0x0)

| סוג תעריף                | סוג צריכה | קריאה קודמת | קריאה נוכחית | סה"כ צריכה בקוט"ש | מחיר לקוט"ש בא"ג | סה"כ לתשלום |
|--------------------------|-----------|-------------|--------------|-------------------|------------------|-------------|
| פרטי חשבון עבור תאריכים: |           |             |              |                   |                  |             |
| 777                      | פסגה      | 24/08/22    | 31/08/22     | 492.69            | 113.01           | 556.79 ₪    |
| 778                      | גבע       | 93,331.86   | 93,748.22    | 416.37            | 50.82            | 211.60 ₪    |
| 779                      | שפל       | 276,430.72  | 277,446.52   | 1,015.80          | 34.80            | 353.50 ₪    |
| פרטי חשבון עבור תאריכים: |           |             |              |                   |                  |             |
| 777                      | פסגה      | 188,434.01  | 190,722.97   | 2,288.97          | 49.77            | 1,139.22 ₪  |
| 778                      | גבע       | 93,748.22   | 94,808.30    | 1,060.08          | 41.06            | 435.27 ₪    |
| 779                      | שפל       | 277,446.52  | 279,466.87   | 2,020.35          | 33.83            | 683.49 ₪    |

סה"כ לדייר:

| פסגה       | גבע      | שפל        | סה"כ       | שיא ביקוש |
|------------|----------|------------|------------|-----------|
| 2,781.66   | 1,476.44 | 3,036.15   | 7,294.25   | 24.58     |
| ₪ 1,696.01 | ₪ 646.86 | ₪ 1,036.98 | ₪ 3,379.86 |           |

סה"כ צריכה  
 סה"כ לתשלום

|            |   |  |
|------------|---|--|
| 214.45 ₪   | <b>תשלום קבוע</b><br><b>תשלום עבור גודל חיבור בKVA (0x0)</b><br><b>סה"כ</b><br><b>מע"מ 17.00%</b> | <b>סה"כ לתשלום</b><br><b>כולל מע"מ</b> |
| 0.00 ₪     |   |  |
| 3,594.31 ₪ |   |  |
| 611.03 ₪   |   |  |
| 4,205.34 ₪ |   |  |

התפלגות חיוב בש"ח לפי תעו"ז

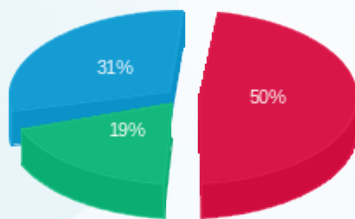

פסגה (1,696.01 ₪)  
 גבע (646.86 ₪)  
 שפל (1,036.98 ₪)

הסטוריית צריכה בקוט"ש

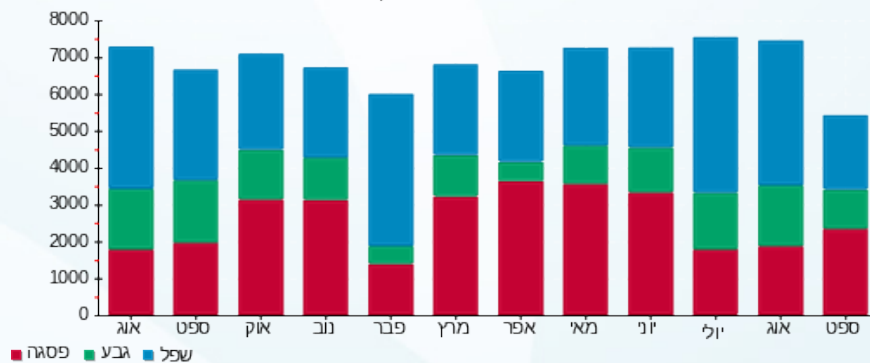

23/10/22 תאריך הפקה:  
 23/09/22 תאריך קריאה נוכחית:  
 24/08/22 תאריך קריאה קודמת:

שם דייר: פרטנר - גג  
 שם אתר: מיקדן מגדלי שקל בני ברק

לקוח/ה נכבד/ה, אנו מתכבדים להגיש את חישוב צריכת החשמל לתקופה 23/09/22 - 24/08/22:

פרטנר - גג - 3 - 00025044 (0x0)

| סה"כ לתשלום | מחיר לקוט"ש בא"ג | סה"כ צריכה בקוט"ש | קריאה נוכחית | קריאה קודמת | סוג צריכה                | סוג תעריף |
|-------------|------------------|-------------------|--------------|-------------|--------------------------|-----------|
|             |                  |                   | 31/08/22     | 24/08/22    | פרטי חשבון עבור תאריכים: |           |
| ₪ 592.57    | 113.01           | 524.35            | 288,507.48   | 287,983.13  | פסגה                     | 777       |
| ₪ 225.38    | 50.82            | 443.50            | 178,116.83   | 177,673.34  | גבע                      | 778       |
| ₪ 383.62    | 34.80            | 1,102.36          | 444,465.32   | 443,362.96  | שפל                      | 779       |
|             |                  |                   | 23/09/22     | 01/09/22    | פרטי חשבון עבור תאריכים: |           |
| ₪ 1,244.35  | 49.77            | 2,500.20          | 291,007.68   | 288,507.48  | פסגה                     | 777       |
| ₪ 473.47    | 41.06            | 1,153.12          | 179,269.95   | 178,116.83  | גבע                      | 778       |
| ₪ 761.70    | 33.83            | 2,251.56          | 446,716.88   | 444,465.32  | שפל                      | 779       |

סה"כ לדייר:

| שיא ביקוש | סה"כ       | שפל        | גבע      | פסגה       | סה"כ צריכה  |
|-----------|------------|------------|----------|------------|-------------|
| 25.06     | 7,975.08   | 3,353.92   | 1,596.61 | 3,024.55   | סה"כ לתשלום |
|           | ₪ 3,681.10 | ₪ 1,145.32 | ₪ 698.85 | ₪ 1,836.92 |             |

|            |   |  |
|------------|---|--|
| ₪ 214.45   | <b>תשלום קבוע</b><br><b>תשלום עבור גודל חיבור בKVA (0x0)</b><br><b>סה"כ</b><br><b>מע"מ 17.00%</b> | <b>סה"כ לתשלום</b><br><b>כולל מע"מ</b> |
| ₪ 0.00     |   |  |
| ₪ 3,895.55 |   |  |
| ₪ 662.24   |   |  |
| ₪ 4,557.79 |   |  |

התפלגות חיוב בש"ח לפי תע"ז

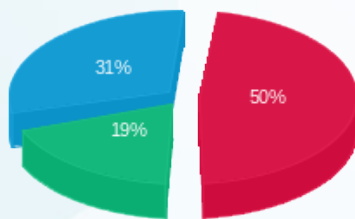

■ פסגה (₪ 1,836.92)  
 ■ גבע (₪ 698.85)  
 ■ שפל (₪ 1,145.32)

הסטוריית צריכה בקוט"ש

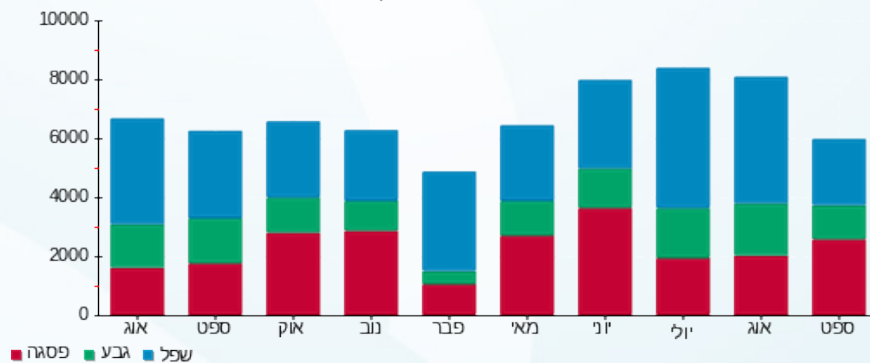



23/10/22 תאריך הפקה:  
 23/09/22 תאריך קריאה נוכחית:  
 24/08/22 תאריך קריאה קודמת:

שם דייר: צביקה אלקטרוניקה (ק.קרקע)  
 שם אתר: מיקדן מגדלי שקל בני ברק

לקוח/ה נכבד/ה, אנו מתכבדים להגיש את חישוב צריכת החשמל לתקופה 23/09/22 - 24/08/22:

צביקה אלקטרוניקה (ק.קרקע) - 1 - 21055218(3x63)

| סה"כ לתשלום | מחיר לקוט"ש בא"ג | סה"כ צריכה בקוט"ש | קריאה נוכחית | קריאה קודמת | סוג צריכה                | סוג תעריף |
|-------------|------------------|-------------------|--------------|-------------|--------------------------|-----------|
|             |                  |                   | 31/08/22     | 24/08/22    | פרטי חשבון עבור תאריכים: |           |
| 341.40 ₪    | 113.01           | 302.10            | 490.00       | 187.90      | פסגה                     | 777       |
| 68.53 ₪     | 50.82            | 134.86            | 213.26       | 78.40       | גבע                      | 778       |
| 46.40 ₪     | 34.80            | 133.32            | 234.92       | 101.60      | שפל                      | 779       |
|             |                  |                   | 23/09/22     | 01/09/22    | פרטי חשבון עבור תאריכים: |           |
| 523.03 ₪    | 49.77            | 1,050.90          | 1,540.90     | 490.00      | פסגה                     | 777       |
| 83.90 ₪     | 41.06            | 204.34            | 417.60       | 213.26      | גבע                      | 778       |
| 80.37 ₪     | 33.83            | 237.58            | 472.50       | 234.92      | שפל                      | 779       |

סה"כ לדייר:

| שיא ביקוש | סה"כ       | שפל      | גבע      | פסגה     | סה"כ צריכה  |
|-----------|------------|----------|----------|----------|-------------|
| 16.55     | 2,063.10   | 370.90   | 339.20   | 1,353.00 | סה"כ לתשלום |
|           | 1,143.64 ₪ | 126.77 ₪ | 152.44 ₪ | 864.44 ₪ |             |

|            |  |                    |
|------------|--|--------------------|
| 38.53 ₪    | <b>תשלום קבוע</b><br><b>תשלום עבור גודל חיבור בKVA (3x63)</b><br><b>סה"כ</b><br><b>מע"מ 17.00%</b> | <b>סה"כ לתשלום</b> |
| 11.74 ₪    |  |                    |
| 1,193.91 ₪ |  |                    |
| 202.97 ₪   |  |                    |
| 1,396.88 ₪ |  | <b>כולל מע"מ</b>   |

התפלגות חיוב בש"ח לפי תעו"ז

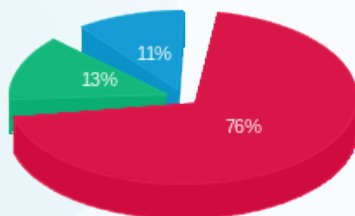

■ פסגה (864.44 ₪)  
 ■ גבע (152.44 ₪)  
 ■ שפל (126.77 ₪)

הסטוריית צריכה בקוט"ש

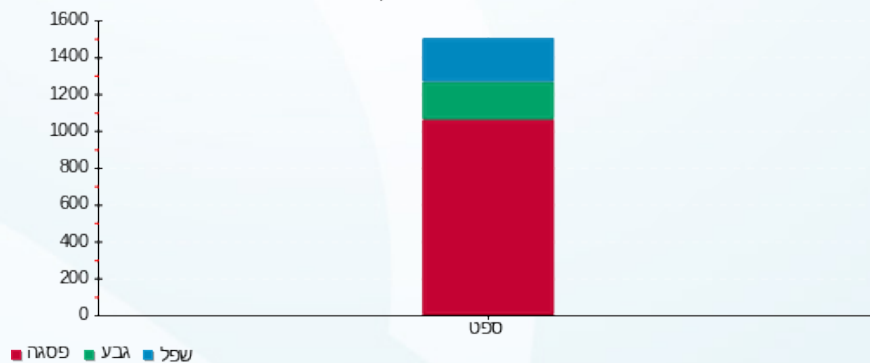

23/10/22 תאריך הפקה:  
 23/09/22 תאריך קריאה נוכחית:  
 24/08/22 תאריך קריאה קודמת:

שם דייר: צוות אלמוג (קומה 1)  
 שם אתר: מיקדן מגדלי שקל בני ברק

לקוח/ה נכבד/ה, אנו מתכבדים להגיש את חישוב צריכת החשמל לתקופה 23/09/22 - 24/08/22:

צוות אלמוג (קומה 1) - 7 - 00025491(3x25)

| סוג תעריף                | סוג צריכה | קריאה קודמת | קריאה נוכחית | סה"כ צריכה בקוט"ש | מחיר לקוט"ש בא"ג | סה"כ לתשלום |
|--------------------------|-----------|-------------|--------------|-------------------|------------------|-------------|
| פרטי חשבון עבור תאריכים: |           |             |              |                   |                  |             |
| 777                      | פסגה      | 24/08/22    | 31/08/22     | 21.30             | 113.01           | 12,802.45   |
| 778                      | גבע       | 4,649.00    | 4,663.57     | 14.56             | 50.82            | 12,781.15   |
| 779                      | שפל       | 13,578.84   | 13,610.55    | 31.71             | 34.80            | 4,649.00    |
| פרטי חשבון עבור תאריכים: |           |             |              |                   |                  |             |
| 777                      | פסגה      | 01/09/22    | 23/09/22     | 119.20            | 49.77            | 12,921.65   |
| 778                      | גבע       | 4,663.57    | 4,688.90     | 25.33             | 41.06            | 12,802.45   |
| 779                      | שפל       | 13,610.55   | 13,667.87    | 57.32             | 33.83            | 4,663.57    |

סה"כ לדייר:

| פסגה   | גבע   | שפל    | סה"כ   | שיא ביקוש |
|--------|-------|--------|--------|-----------|
| 140.49 | 39.90 | 89.03  | 269.42 | 2.30      |
| 17.80  | 30.43 | 131.62 |        |           |

סה"כ צריכה  
 סה"כ לתשלום

|        |  |                    |
|--------|--|--------------------|
| 38.53  | <b>תשלום קבוע</b><br><b>תשלום עבור גודל חיבור בKVA (3x25)</b><br><b>סה"כ</b><br><b>מע"מ 17.00%</b> | <b>סה"כ לתשלום</b> |
| 4.66   |  |                    |
| 174.81 |  |                    |
| 29.72  |  |                    |
| 204.53 | <b>כולל מע"מ</b>   |                    |

התפלגות חיוב בש"ח לפי תע"ז

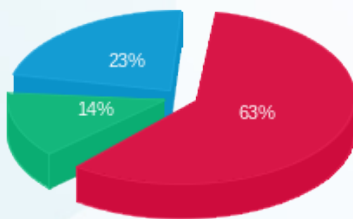

פסגה (83.39) (17.80) (30.43)  
 גבע (17.80)  
 שפל (30.43)

הסטוריית צריכה בקוט"ש

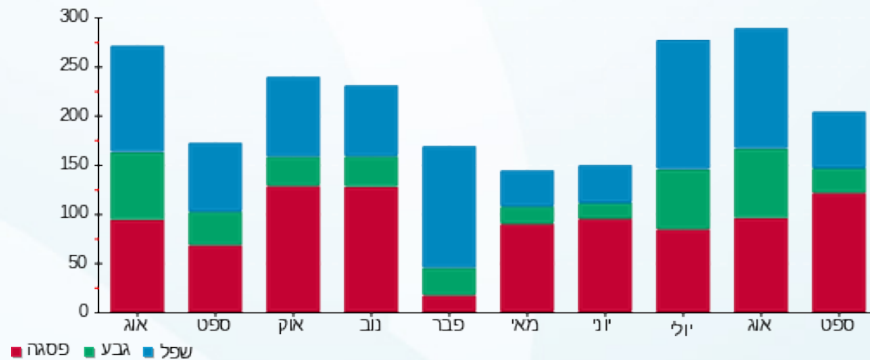



23/10/22 תאריך הפקה:  
 23/09/22 תאריך קריאה נוכחית:  
 24/08/22 תאריך קריאה קודמת:

שם דייר: ציבורי נמדד  
 שם אתר: מיקדן מגדלי שקל בני ברק

לקוח/ה נכבד/ה, אנו מתכבדים להגיש את חישוב צריכת החשמל לתקופה 23/09/22 - 24/08/22:

ראשי שדה חיוני - 2 - 00025507(0x0)

| סוג תעריף                | סוג צריכה | קריאה קודמת  | קריאה נוכחית | סה"כ צריכה בקוט"ש | מחיר לקוט"ש בא"ג | סה"כ לתשלום |
|--------------------------|-----------|--------------|--------------|-------------------|------------------|-------------|
| פרטי חשבון עבור תאריכים: |           |              |              |                   |                  |             |
|                          |           | 24/08/22     | 31/08/22     |                   |                  |             |
| 777                      | פסגה      | 3,264,551.14 | 3,267,395.28 | 2,844.14          | 113.01           | 3,214.17 ₪  |
| 778                      | גבע       | 1,769,666.18 | 1,772,199.31 | 2,533.14          | 50.82            | 1,287.34 ₪  |
| 779                      | שפל       | 3,755,179.07 | 3,760,816.99 | 5,637.92          | 34.80            | 1,962.00 ₪  |
| פרטי חשבון עבור תאריכים: |           |              |              |                   |                  |             |
|                          |           | 01/09/22     | 23/09/22     |                   |                  |             |
| 777                      | פסגה      | 3,267,395.28 | 3,281,487.70 | 14,092.42         | 49.77            | 7,013.80 ₪  |
| 778                      | גבע       | 1,772,199.31 | 1,778,224.72 | 6,025.41          | 41.06            | 2,474.03 ₪  |
| 779                      | שפל       | 3,760,816.99 | 3,772,890.66 | 12,073.66         | 33.83            | 4,084.52 ₪  |

יח' אויר צח חיוני - 5 - 00025507(0x0)

| סוג תעריף                | סוג צריכה | קריאה קודמת | קריאה נוכחית | סה"כ צריכה בקוט"ש | מחיר לקוט"ש בא"ג | סה"כ לתשלום |
|--------------------------|-----------|-------------|--------------|-------------------|------------------|-------------|
| פרטי חשבון עבור תאריכים: |           |             |              |                   |                  |             |
|                          |           | 24/08/22    | 31/08/22     |                   |                  |             |
| 777                      | פסגה      | 765,378.56  | 765,768.55   | -390.00           | 113.01           | -440.73 ₪   |
| 778                      | גבע       | 391,724.43  | 392,075.35   | -350.92           | 50.82            | -178.34 ₪   |
| 779                      | שפל       | 890,971.52  | 891,958.67   | -987.15           | 34.80            | -343.53 ₪   |
| פרטי חשבון עבור תאריכים: |           |             |              |                   |                  |             |
|                          |           | 01/09/22    | 23/09/22     |                   |                  |             |
| 777                      | פסגה      | 765,768.55  | 767,698.54   | -1,929.98         | 49.77            | -960.55 ₪   |
| 778                      | גבע       | 392,075.35  | 392,994.69   | -919.34           | 41.06            | -377.48 ₪   |
| 779                      | שפל       | 891,958.67  | 893,999.76   | -2,041.09         | 33.83            | -690.50 ₪   |

סה"כ לדייר:

| פסגה       | גבע        | שפל        | סה"כ        | שיא ביקוש |
|------------|------------|------------|-------------|-----------|
| 14,616.58  | 7,288.28   | 14,683.34  | 36,588.20   | 157.02    |
| ₪ 8,826.68 | ₪ 3,205.55 | ₪ 5,012.49 | ₪ 17,044.71 |           |

סה"כ צריכה  
 סה"כ לתשלום





|             |  |                  |
|-------------|--|------------------|
| 214.45 ₪    | <b>תשלום קבוע</b><br><b>תשלום עבור גודל חיבור ב-KVA (0x0)</b><br><b>סה"כ</b><br><b>מע"מ 17.00%</b> |                  |
| 0.00 ₪      |  |                  |
| 17,259.16 ₪ |  |                  |
| 2,934.06 ₪  |  |                  |
| 20,193.22 ₪ | <b>סה"כ לתשלום</b>   | <b>כולל מע"מ</b> |

התפלגות חיוב בש"ח לפי תעו"ז

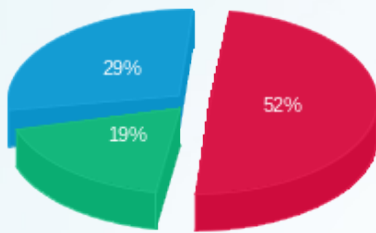

- פסגה (8,826.68 ₪)
- גבע (3,205.55 ₪)
- שפל (5,012.49 ₪)

הסטוריית צריכה בקוט"ש

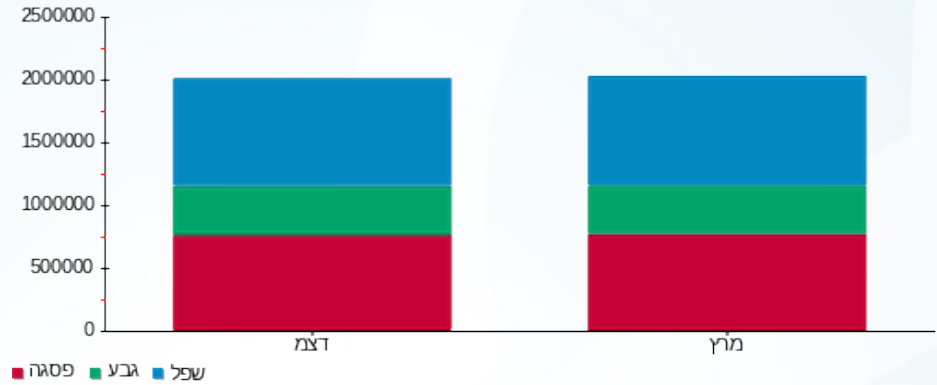

23/10/22 תאריך הפקה:  
 23/09/22 תאריך קריאה נוכחית:  
 24/08/22 תאריך קריאה קודמת:

שם דייר: קיד דנט  
 שם אתר: מיקדן מגדלי שקל בני ברק

לקוח/ה נכבד/ה, אנו מתכבדים להגיש את חישוב צריכת החשמל לתקופה 23/09/22 - 24/08/22:

קיד דנט - 8 - 00025044 (3x50)

| סוג תעריף                | סוג צריכה | קריאה קודמת | קריאה נוכחית | סה"כ צריכה בקוט"ש | מחיר לקוט"ש בא"ג | סה"כ לתשלום |
|--------------------------|-----------|-------------|--------------|-------------------|------------------|-------------|
| פרטי חשבון עבור תאריכים: |           |             |              |                   |                  |             |
| 777                      | פסגה      | 24/08/22    | 31/08/22     | 12.10             | 113.01           | 13.67 ₪     |
| 778                      | גבע       | 25,083.71   | 25,093.88    | 10.17             | 50.82            | 5.17 ₪      |
| 779                      | שפל       | 35,279.10   | 35,311.54    | 32.44             | 34.80            | 11.29 ₪     |
| פרטי חשבון עבור תאריכים: |           |             |              |                   |                  |             |
| 777                      | פסגה      | 51,989.66   | 52,054.58    | 64.92             | 49.77            | 32.31 ₪     |
| 778                      | גבע       | 25,093.88   | 25,122.28    | 28.40             | 41.06            | 11.66 ₪     |
| 779                      | שפל       | 35,311.54   | 35,378.30    | 66.77             | 33.83            | 22.59 ₪     |

סה"כ לדייר:

| פסגה    | גבע     | שפל     | סה"כ    | שיא ביקוש |
|---------|---------|---------|---------|-----------|
| 77.02   | 38.57   | 99.20   | 214.79  | 2.57      |
| ₪ 45.98 | ₪ 16.83 | ₪ 33.88 | ₪ 96.69 |           |

סה"כ צריכה  
 סה"כ לתשלום

|          |  |                    |
|----------|--|--------------------|
| 38.53 ₪  | <b>תשלום קבוע</b><br><b>תשלום עבור גודל חיבור בKVA (3x50)</b><br><b>סה"כ</b><br><b>מע"מ 17.00%</b> | <b>סה"כ לתשלום</b> |
| 9.32 ₪   |  |                    |
| 144.53 ₪ |  |                    |
| 24.57 ₪  |  |                    |
| 169.11 ₪ | <b>כולל מע"מ</b>   |                    |

התפלגות חיוב בש"ח לפי תעו"ז

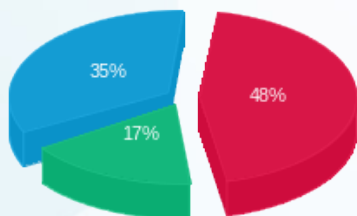

פסגה (45.98 ₪)  
 גבע (16.83 ₪)  
 שפל (33.88 ₪)

הסטוריית צריכה בקוט"ש

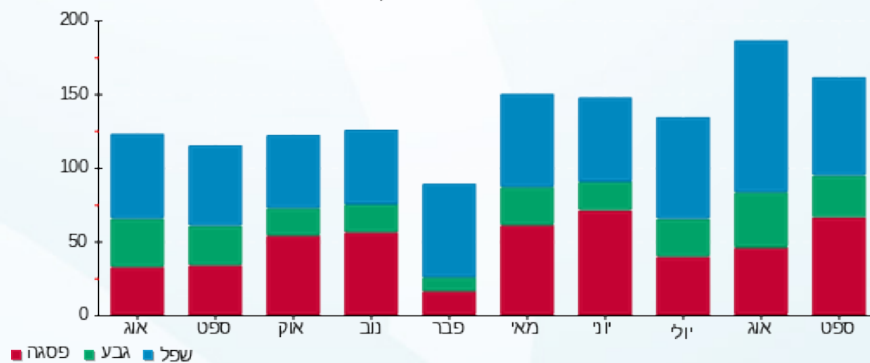



23/10/22 תאריך הפקה:  
 23/09/22 תאריך קריאה נוכחית:  
 24/08/22 תאריך קריאה קודמת:

שם דייר: קרן האור לחברה (קומה 1)  
 שם אתר: מיקדן מגדלי שקל בני ברק

לקוח/ה נכבד/ה, אנו מתכבדים להגיש את חישוב צריכת החשמל לתקופה 23/09/22 - 24/08/22:

קרן האור לחברה - 5 - (3x25)00025491

| סה"כ לתשלום | מחיר לקוט"ש בא"ג | סה"כ צריכה בקוט"ש | קריאה נוכחית | קריאה קודמת | סוג צריכה                | סוג תעריף |
|-------------|------------------|-------------------|--------------|-------------|--------------------------|-----------|
|             |                  |                   | 31/08/22     | 24/08/22    | פרטי חשבון עבור תאריכים: |           |
| 26.41 ₪     | 113.01           | 23.37             | 23,170.03    | 23,146.67   | פסגה                     | 777       |
| 2.71 ₪      | 50.82            | 5.33              | 7,886.78     | 7,881.45    | גבע                      | 778       |
| 4.65 ₪      | 34.80            | 13.37             | 22,273.80    | 22,260.43   | שפל                      | 779       |
|             |                  |                   | 23/09/22     | 01/09/22    | פרטי חשבון עבור תאריכים: |           |
| 46.11 ₪     | 49.77            | 92.65             | 23,262.68    | 23,170.03   | פסגה                     | 777       |
| 5.71 ₪      | 41.06            | 13.91             | 7,900.69     | 7,886.78    | גבע                      | 778       |
| 9.89 ₪      | 33.83            | 29.24             | 22,303.04    | 22,273.80   | שפל                      | 779       |

סה"כ לדייר:

| שיא ביקוש | סה"כ    | שפל     | גבע    | פסגה    |             |
|-----------|---------|---------|--------|---------|-------------|
| 2.24      | 177.86  | 42.60   | 19.24  | 116.02  | סה"כ צריכה  |
|           | 95.48 ₪ | 14.54 ₪ | 8.42 ₪ | 72.52 ₪ | סה"כ לתשלום |

|          |  |                    |
|----------|--|--------------------|
| 38.53 ₪  | <b>תשלום קבוע</b><br><b>תשלום עבור גודל חיבור בKVA (3x25)</b><br><b>סה"כ</b><br><b>מע"מ 17.00%</b> | <b>סה"כ לתשלום</b> |
| 4.66 ₪   |  |                    |
| 138.67 ₪ |  |                    |
| 23.57 ₪  |  |                    |
| 162.25 ₪ |  | <b>כולל מע"מ</b>   |

התפלגות חיוב בש"ח לפי תע"ז

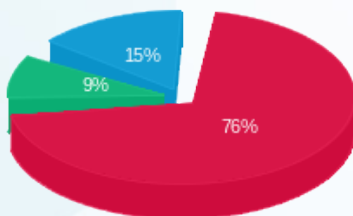

■ פסגה (72.52 ₪)  
 ■ גבע (8.42 ₪)  
 ■ שפל (14.54 ₪)

הסטוריית צריכה בקוט"ש

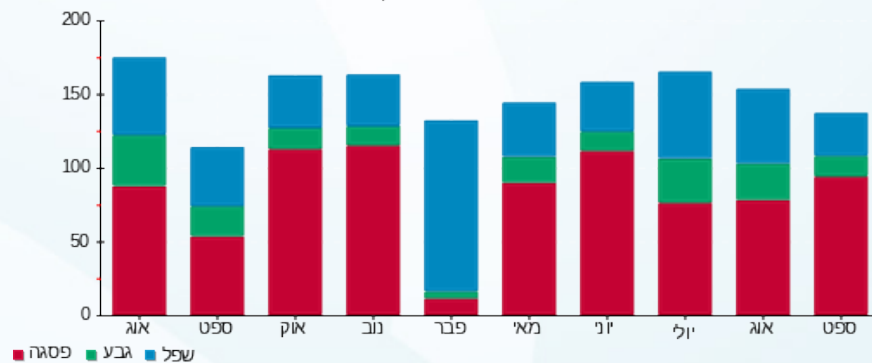

23/10/22 תאריך הפקה:  
 23/09/22 תאריך קריאה נוכחית:  
 24/08/22 תאריך קריאה קודמת:

שם דייר: קרן ירושלים המאוחדת (קומה 8)  
 שם אתר: מיקדן מגדלי שקל בני ברק

לקוח/ה נכבד/ה, אנו מתכבדים להגיש את חישוב צריכת החשמל לתקופה 23/09/22 - 24/08/22:

קרן ירושלים המאוחדת (קומה 8) - 5 - 00024957 (3x40)

| סוג תעריף                | סוג צריכה | קריאה קודמת | קריאה נוכחית | סה"כ צריכה בקוט"ש | מחיר לקוט"ש בא"ג | סה"כ לתשלום |
|--------------------------|-----------|-------------|--------------|-------------------|------------------|-------------|
| פרטי חשבון עבור תאריכים: |           |             |              |                   |                  |             |
| 777                      | פסגה      | 24/08/22    | 31/08/22     | 9.55              | 113.01           | 10.79 ₪     |
| 778                      | גבע       | 7,682.99    | 7,690.42     | 7.42              | 50.82            | 3.77 ₪      |
| 779                      | שפל       | 22,196.32   | 22,215.56    | 19.24             | 34.80            | 6.70 ₪      |
| פרטי חשבון עבור תאריכים: |           |             |              |                   |                  |             |
| 777                      | פסגה      | 01/09/22    | 23/09/22     | 76.74             | 49.77            | 38.19 ₪     |
| 778                      | גבע       | 7,690.42    | 7,720.26     | 29.84             | 41.06            | 12.25 ₪     |
| 779                      | שפל       | 22,215.56   | 22,265.04    | 49.48             | 33.83            | 16.74 ₪     |

סה"כ לדייר:

| פסגה    | גבע     | שפל     | סה"כ    | שיא ביקוש |
|---------|---------|---------|---------|-----------|
| 86.28   | 37.26   | 68.72   | 192.26  | 1.93      |
| ₪ 48.98 | ₪ 16.02 | ₪ 23.43 | ₪ 88.44 |           |

סה"כ צריכה  
 סה"כ לתשלום

|          |  |                    |
|----------|--|--------------------|
| 38.53 ₪  | <b>תשלום קבוע</b><br><b>תשלום עבור גודל חיבור בKVA (3x40)</b><br><b>סה"כ</b><br><b>מע"מ 17.00%</b> | <b>סה"כ לתשלום</b> |
| 7.45 ₪   |  |                    |
| 134.42 ₪ |  |                    |
| 22.85 ₪  |  |                    |
| 157.28 ₪ | <b>כולל מע"מ</b>   |                    |

התפלגות חיוב בש"ח לפי תע"ז

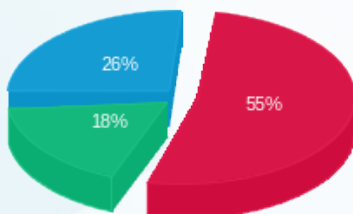

פסגה (48.98 ₪)  
 גבע (16.02 ₪)  
 שפל (23.43 ₪)

הסטוריית צריכה בקוט"ש

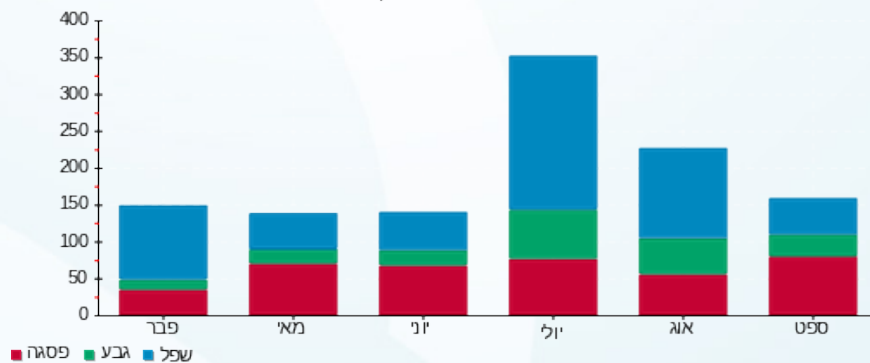

23/10/22 תאריך הפקה:  
 23/09/22 תאריך קריאה נוכחית:  
 24/08/22 תאריך קריאה קודמת:

שם דייר: ראשי שנאי 1  
 שם אתר: מיקדן מגדלי שקל בני ברק

לקוח/ה נכבד/ה, אנו מתכבדים להגיש את חישוב צריכת החשמל לתקופה 23/09/22 - 24/08/22:

ראשי שנאי 1 - 3 - 00025494 (0x0)

| סוג תעריף                | סוג צריכה | קריאה קודמת   | קריאה נוכחית  | סה"כ צריכה בקוט"ש | מחיר לקוט"ש בא"ג | סה"כ לתשלום |
|--------------------------|-----------|---------------|---------------|-------------------|------------------|-------------|
| פרטי חשבון עבור תאריכים: |           |               |               |                   |                  |             |
|                          |           | 24/08/22      | 31/08/22      |                   |                  |             |
| 777                      | פסגה      | 11,015,208.83 | 11,026,707.90 | 11,499.07         | 113.01           | 12,995.10 ₪ |
| 778                      | גבע       | 4,516,041.59  | 4,523,731.62  | 7,690.03          | 50.82            | 3,908.07 ₪  |
| 779                      | שפל       | 7,592,880.10  | 7,604,871.67  | 11,991.57         | 34.80            | 4,173.07 ₪  |
| פרטי חשבון עבור תאריכים: |           |               |               |                   |                  |             |
|                          |           | 01/09/22      | 23/09/22      |                   |                  |             |
| 777                      | פסגה      | 11,026,707.90 | 11,088,678.00 | 61,970.10         | 49.77            | 30,842.52 ₪ |
| 778                      | גבע       | 4,523,731.62  | 4,541,264.18  | 17,532.56         | 41.06            | 7,198.87 ₪  |
| 779                      | שפל       | 7,604,871.67  | 7,627,736.33  | 22,864.66         | 33.83            | 7,735.11 ₪  |

סה"כ לדייר:

| פסגה        | גבע         | שפל         | סה"כ        | שיא ביקוש |
|-------------|-------------|-------------|-------------|-----------|
| 73,469.18   | 25,222.59   | 34,856.23   | 133,548.00  | 707.40    |
| ₪ 43,837.63 | ₪ 11,106.94 | ₪ 11,908.18 | ₪ 66,852.75 |           |

|             |   |                  |
|-------------|---|------------------|
| 214.45 ₪    | <b>תשלום קבוע</b><br><b>תשלום עבור גודל חיבור בKVA (0x0)</b><br><b>סה"כ</b><br><b>מע"מ 17.00%</b> |                  |
| 0.00 ₪      |   |                  |
| 67,067.20 ₪ |   |                  |
| 11,401.42 ₪ |   |                  |
| 78,468.62 ₪ | <b>סה"כ לתשלום</b>  | <b>כולל מע"מ</b> |

התפלגות חיוב בש"ח לפי תע"ז

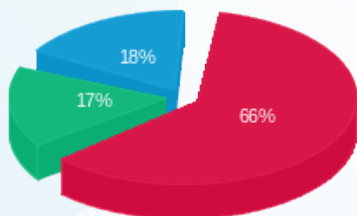

■ פסגה (₪ 43,837.63)  
 ■ גבע (₪ 11,106.94)  
 ■ שפל (₪ 11,908.18)

הסטוריית צריכה בקוט"ש

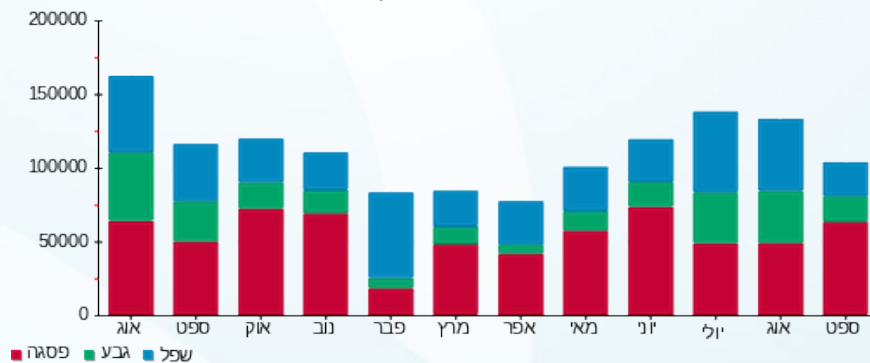

23/10/22 תאריך הפקה:  
 23/09/22 תאריך קריאה נוכחית:  
 24/08/22 תאריך קריאה קודמת:

שם דייר: ראשי שנאי 2  
 שם אתר: מיקדן מגדלי שקל בני ברק

לקוח/ה נכבד/ה, אנו מתכבדים להגיש את חישוב צריכת החשמל לתקופה 23/09/22 - 24/08/22:

ראשי שנאי 2 - 6 - 00025507 (0x0)

| סוג תעריף                | סוג צריכה | קריאה קודמת   | קריאה נוכחית  | סה"כ צריכה בקוט"ש | מחיר לקוט"ש בא"ג | סה"כ לתשלום |
|--------------------------|-----------|---------------|---------------|-------------------|------------------|-------------|
| פרטי חשבון עבור תאריכים: |           |               |               |                   |                  |             |
|                          |           | 24/08/22      | 31/08/22      |                   |                  |             |
| 777                      | פסגה      | 17,661,532.16 | 17,692,714.58 | 31,182.43         | 113.01           | 35,239.26 ₪ |
| 778                      | גבע       | 7,749,412.75  | 7,768,477.64  | 19,064.89         | 50.82            | 9,688.78 ₪  |
| 779                      | שפל       | 12,128,180.99 | 12,146,970.71 | 18,789.72         | 34.80            | 6,538.82 ₪  |
| פרטי חשבון עבור תאריכים: |           |               |               |                   |                  |             |
|                          |           | 01/09/22      | 23/09/22      |                   |                  |             |
| 777                      | פסגה      | 17,692,714.58 | 17,803,060.90 | 110,346.32        | 49.77            | 54,919.36 ₪ |
| 778                      | גבע       | 7,768,477.64  | 7,796,807.38  | 28,329.74         | 41.06            | 11,632.19 ₪ |
| 779                      | שפל       | 12,146,970.71 | 12,178,855.50 | 31,884.78         | 33.83            | 10,786.62 ₪ |

סה"כ לדייר:

| פסגה        | גבע         | שפל         | סה"כ         | שיא ביקוש |
|-------------|-------------|-------------|--------------|-----------|
| 141,528.75  | 47,394.63   | 50,674.51   | 239,597.88   | 1,519.87  |
| ₪ 90,158.62 | ₪ 21,320.97 | ₪ 17,325.45 | ₪ 128,805.04 |           |

סה"כ צריכה  
סה"כ לתשלום

|              |   |                    |
|--------------|---|--------------------|
| 214.45 ₪     | <b>תשלום קבוע</b><br><b>תשלום עבור גודל חיבור בKVA (0x0)</b><br><b>סה"כ</b><br><b>מע"מ 17.00%</b> | <b>סה"כ לתשלום</b> |
| 0.00 ₪       |   |                    |
| 129,019.49 ₪ |   |                    |
| 21,933.31 ₪  |   |                    |
| 150,952.80 ₪ | <b>כולל מע"מ</b>  |                    |

התפלגות חיוב בש"ח לפי תעו"ז

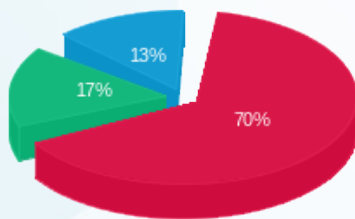

פסגה (90,158.62 ₪) 70%  
 גבע (21,320.97 ₪) 17%  
 שפל (17,325.45 ₪) 13%

הסטוריית צריכה בקוט"ש

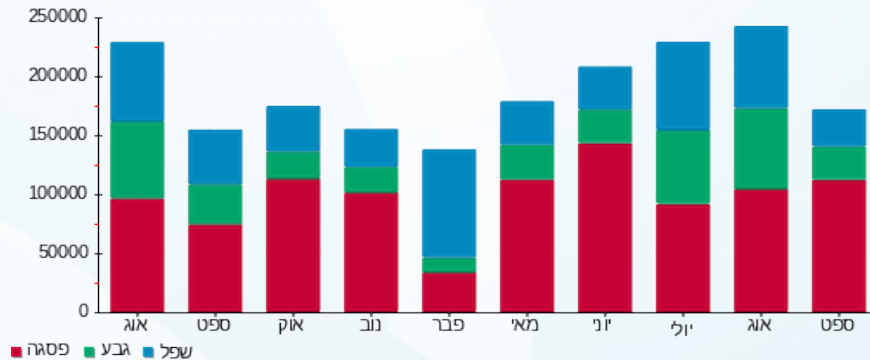



23/10/22 תאריך הפקה:  
 23/09/22 תאריך קריאה נוכחית:  
 24/08/22 תאריך קריאה קודמת:

שם דייר: ר"ח שפילברג אבי (קומה 8)  
 שם אתר: מיקדן מגדלי שקל בני ברק

לקוח/ה נכבד/ה, אנו מתכבדים להגיש את חישוב צריכת החשמל לתקופה 23/09/22 - 24/08/22:

ר"ח שפילברג אבי (קומה 8) - 4 - 00024957 (3x63)

| סה"כ לתשלום | מחיר לקוט"ש בא"ג | סה"כ צריכה בקוט"ש | קריאה נוכחית | קריאה קודמת | סוג צריכה                | סוג תעריף |
|-------------|------------------|-------------------|--------------|-------------|--------------------------|-----------|
|             |                  |                   | 31/08/22     | 24/08/22    | פרטי חשבון עבור תאריכים: |           |
| 154.36 ₪    | 113.01           | 136.59            | 87,024.28    | 86,887.70   | פסגה                     | 777       |
| 24.48 ₪     | 50.82            | 48.18             | 27,997.26    | 27,949.08   | גבע                      | 778       |
| 22.67 ₪     | 34.80            | 65.16             | 61,467.74    | 61,402.59   | שפל                      | 779       |
|             |                  |                   | 23/09/22     | 01/09/22    | פרטי חשבון עבור תאריכים: |           |
| 266.32 ₪    | 49.77            | 535.10            | 87,559.38    | 87,024.28   | פסגה                     | 777       |
| 33.84 ₪     | 41.06            | 82.41             | 28,079.67    | 27,997.26   | גבע                      | 778       |
| 60.21 ₪     | 33.83            | 177.99            | 61,645.74    | 61,467.74   | שפל                      | 779       |

סה"כ לדיר:

| שיא ביקוש | סה"כ     | שפל     | גבע     | פסגה     |
|-----------|----------|---------|---------|----------|
| 8.98      | 1,045.42 | 243.15  | 130.59  | 671.69   |
|           | 561.89 ₪ | 82.89 ₪ | 58.32 ₪ | 420.68 ₪ |

סה"כ צריכה  
 סה"כ לתשלום

|          |  |                    |
|----------|--|--------------------|
| 38.53 ₪  | <b>תשלום קבוע</b><br><b>תשלום עבור גודל חיבור בKVA (3x63)</b><br><b>סה"כ</b><br><b>מע"מ 17.00%</b> | <b>סה"כ לתשלום</b> |
| 11.74 ₪  |  |                    |
| 612.16 ₪ |  |                    |
| 104.07 ₪ |  |                    |
| 716.22 ₪ |  | <b>כולל מע"מ</b>   |

התפלגות חיוב בש"ח לפי תעו"ז

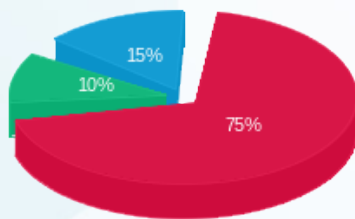

פסגה (420.68 ₪)  
 גבע (58.32 ₪)  
 שפל (82.89 ₪)

הסטוריית צריכה בקוט"ש

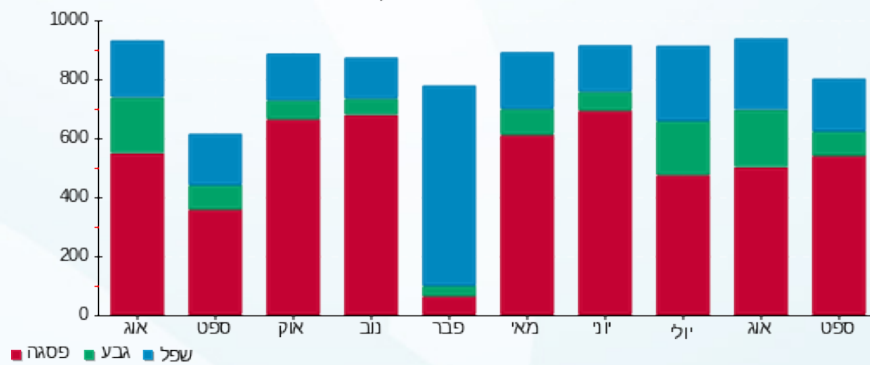



23/10/22 תאריך הפקה:  
 23/09/22 תאריך קריאה נוכחית:  
 24/08/22 תאריך קריאה קודמת:

שם דייר: רעני שלמה (קומה 9)  
 שם אתר: מיקדן מגדלי שקל בני ברק

לקוח/ה נכבד/ה, אנו מתכבדים להגיש את חישוב צריכת החשמל לתקופה 23/09/22 - 24/08/22:

רעני שלמה (קומה 9) - 2 - 00025044(3x50)

| סה"כ לתשלום | מחיר לקוט"ש בא"ג | סה"כ צריכה בקוט"ש | קריאה נוכחית | קריאה קודמת | סוג צריכה                | סוג תעריף |
|-------------|------------------|-------------------|--------------|-------------|--------------------------|-----------|
|             |                  |                   | 31/08/22     | 24/08/22    | פרטי חשבון עבור תאריכים: |           |
| 100.36 ₪    | 113.01           | 88.80             | 66,323.35    | 66,234.55   | פסגה                     | 777       |
| 15.50 ₪     | 50.82            | 30.49             | 24,764.14    | 24,733.65   | גבע                      | 778       |
| 11.64 ₪     | 34.80            | 33.44             | 37,922.11    | 37,888.67   | שפל                      | 779       |
|             |                  |                   | 23/09/22     | 01/09/22    | פרטי חשבון עבור תאריכים: |           |
| 172.62 ₪    | 49.77            | 346.84            | 66,670.19    | 66,323.35   | פסגה                     | 777       |
| 17.13 ₪     | 41.06            | 41.71             | 24,805.85    | 24,764.14   | גבע                      | 778       |
| 26.85 ₪     | 33.83            | 79.37             | 38,001.47    | 37,922.11   | שפל                      | 779       |

סה"כ לדייר:

| שיא ביקוש | סה"כ     | שפל     | גבע     | פסגה     | סה"כ צריכה  |
|-----------|----------|---------|---------|----------|-------------|
| 5.35      | 620.66   | 112.81  | 72.21   | 435.64   | סה"כ לתשלום |
|           | 344.09 ₪ | 38.49 ₪ | 32.62 ₪ | 272.98 ₪ |             |

|          |  |                    |
|----------|--|--------------------|
| 38.53 ₪  | <b>תשלום קבוע</b><br><b>תשלום עבור גודל חיבור בKVA (3x50)</b><br><b>סה"כ</b><br><b>מע"מ 17.00%</b> | <b>סה"כ לתשלום</b> |
| 9.32 ₪   |  |                    |
| 391.94 ₪ |  |                    |
| 66.63 ₪  |  |                    |
| 458.57 ₪ | <b>כולל מע"מ</b>   |                    |

התפלגות חיוב בש"ח לפי תע"ז

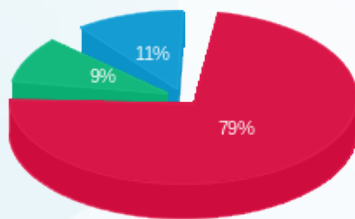

פסגה (272.98 ₪)  
 גבע (32.62 ₪)  
 שפל (38.49 ₪)

הסטוריית צריכה בקוט"ש

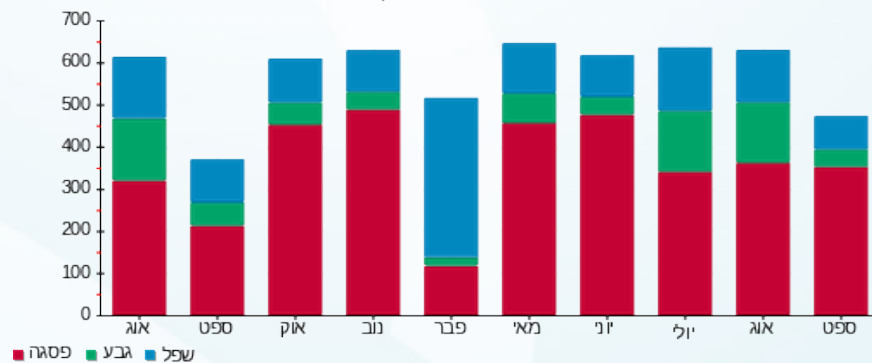



23/10/22 תאריך הפקה:  
 23/09/22 תאריך קריאה נוכחית:  
 24/08/22 תאריך קריאה קודמת:

שם דייר: שטרן וייס (קומה 9)  
 שם אתר: מיקדן מגדלי שקל בני ברק

לקוח/ה נכבד/ה, אנו מתכבדים להגיש את חישוב צריכת החשמל לתקופה 23/09/22 - 24/08/22:

שטרן וייס (קומה 9) - 1 - 00025044(3x40)

| סוג תעריף                | סוג צריכה | קריאה קודמת | קריאה נוכחית | סה"כ צריכה בקוט"ש | מחיר לקוט"ש בא"ג | סה"כ לתשלום |
|--------------------------|-----------|-------------|--------------|-------------------|------------------|-------------|
| פרטי חשבון עבור תאריכים: |           |             |              |                   |                  |             |
| 777                      | פסגה      | 24/08/22    | 31/08/22     | 96.91             | 113.01           | 109.52 ₪    |
| 778                      | גבע       | 22,137.19   | 22,175.63    | 38.44             | 50.82            | 19.53 ₪     |
| 779                      | שפל       | 35,229.91   | 35,270.35    | 40.44             | 34.80            | 14.07 ₪     |
| פרטי חשבון עבור תאריכים: |           |             |              |                   |                  |             |
| 777                      | פסגה      | 64,828.57   | 65,275.45    | 446.88            | 49.77            | 222.41 ₪    |
| 778                      | גבע       | 22,175.63   | 22,278.43    | 102.79            | 41.06            | 42.21 ₪     |
| 779                      | שפל       | 35,270.35   | 35,379.69    | 109.34            | 33.83            | 36.99 ₪     |

סה"כ לדייר:

| פסגה     | גבע     | שפל     | סה"כ     | שיא ביקוש |
|----------|---------|---------|----------|-----------|
| 543.79   | 141.23  | 149.78  | 834.81   | 8.10      |
| ₪ 331.93 | ₪ 61.74 | ₪ 51.06 | ₪ 444.74 |           |

סה"כ צריכה  
 סה"כ לתשלום

|          |  |                    |
|----------|--|--------------------|
| 38.53 ₪  | <b>תשלום קבוע</b><br><b>תשלום עבור גודל חיבור בKVA (3x40)</b><br><b>סה"כ</b><br><b>מע"מ 17.00%</b> | <b>סה"כ לתשלום</b> |
| 7.45 ₪   |  |                    |
| 490.72 ₪ |  |                    |
| 83.42 ₪  |  |                    |
| 574.15 ₪ | <b>כולל מע"מ</b>   |                    |

התפלגות חיוב בש"ח לפי תע"ז

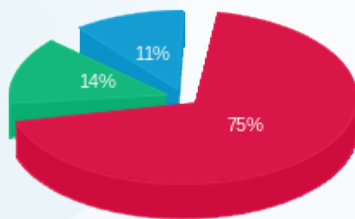

פסגה (331.93 ₪)  
 גבע (61.74 ₪)  
 שפל (51.06 ₪)

הסטוריית צריכה בקוט"ש

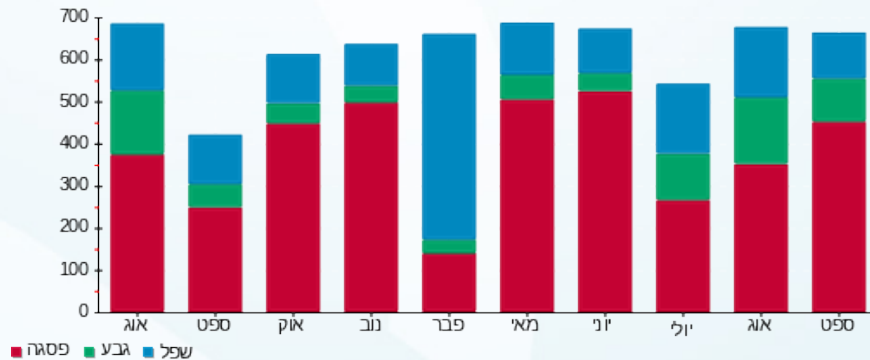

23/10/22 תאריך הפקה:  
 23/09/22 תאריך קריאה נוכחית:  
 24/08/22 תאריך קריאה קודמת:

שם דייר: שלכם 1 (קומה 5)  
 שם אתר: מיקדן מגדלי שקל בני ברק

לקוח/ה נכבד/ה, אנו מתכבדים להגיש את חישוב צריכת החשמל לתקופה 23/09/22 - 24/08/22:

שלכם (קומה 5) - 3 - 00022685(3x25)

| סוג תעריף                | סוג צריכה | קריאה קודמת | קריאה נוכחית | סה"כ צריכה בקוט"ש | מחיר לקוט"ש בא"ג | סה"כ לתשלום |
|--------------------------|-----------|-------------|--------------|-------------------|------------------|-------------|
| פרטי חשבון עבור תאריכים: |           |             |              |                   |                  |             |
| 777                      | פסגה      | 24/08/22    | 31/08/22     | 5.71              | 113.01           | 6.46 ₪      |
| 778                      | גבע       | 12,460.87   | 12,460.90    | 0.03              | 50.82            | 0.01 ₪      |
| 779                      | שפל       | 27,965.64   | 27,965.80    | 0.17              | 34.80            | 0.06 ₪      |
| פרטי חשבון עבור תאריכים: |           |             |              |                   |                  |             |
| 777                      | פסגה      | 01/09/22    | 23/09/22     | 0.33              | 49.77            | 0.16 ₪      |
| 778                      | גבע       | 12,460.90   | 12,462.01    | 1.11              | 41.06            | 0.46 ₪      |
| 779                      | שפל       | 27,965.80   | 27,966.65    | 0.85              | 33.83            | 0.29 ₪      |

סה"כ לדייר:

| פסגה   | גבע    | שפל    | סה"כ   | שיא ביקוש |
|--------|--------|--------|--------|-----------|
| 6.04   | 1.14   | 1.01   | 8.20   | 2.21      |
| ₪ 6.62 | ₪ 0.47 | ₪ 0.34 | ₪ 7.44 |           |

סה"כ צריכה  
 סה"כ לתשלום

| תשלום קבוע | תשלום עבור גודל חיבור בKVA (3x25) | סה"כ    | מע"מ 17.00% | סה"כ לתשלום | כולל מע"מ |
|------------|-----------------------------------|---------|-------------|-------------|-----------|
| 38.53 ₪    | 4.66 ₪                            | 50.63 ₪ | 8.61 ₪      | 59.23 ₪     |           |

התפלגות חיוב בש"ח לפי תעו"ז

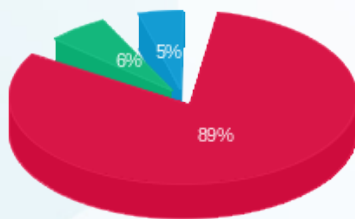

פסגה (₪ 6.62)  
 גבע (₪ 0.47)  
 שפל (₪ 0.34)

הסטוריית צריכה בקוט"ש

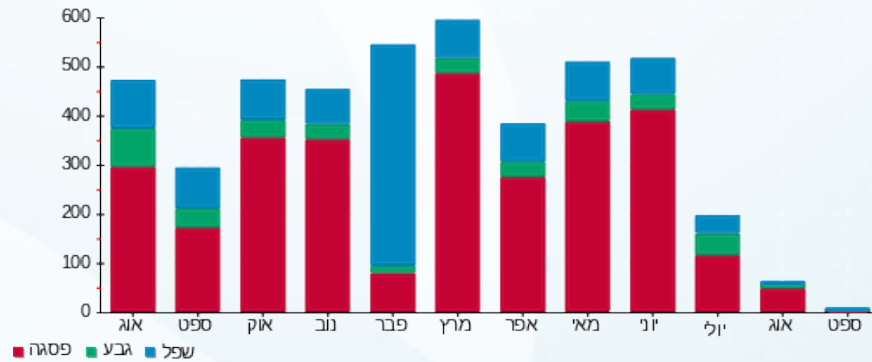



23/10/22 תאריך הפקה:  
 23/09/22 תאריך קריאה נוכחית:  
 24/08/22 תאריך קריאה קודמת:

שם דייר: שלכם 2 (קומה 5)  
 שם אתר: מיקדן מגדלי שקל בני ברק

לקוח/ה נכבד/ה, אנו מתכבדים להגיש את חישוב צריכת החשמל לתקופה 23/09/22 - 24/08/22:

שלכם 2 (קומה 5) - 1 - 00022685(3x40)

| סוג תעריף                | סוג צריכה | קריאה קודמת | קריאה נוכחית | סה"כ צריכה בקוט"ש | מחיר לקוט"ש בא"ג | סה"כ לתשלום |
|--------------------------|-----------|-------------|--------------|-------------------|------------------|-------------|
| פרטי חשבון עבור תאריכים: |           |             |              |                   |                  |             |
| 777                      | פסגה      | 24/08/22    | 31/08/22     | 97.06             | 113.01           | 109.69 ₪    |
| 778                      | גבע       | 19,589.04   | 19,616.65    | 27.61             | 50.82            | 14.03 ₪     |
| 779                      | שפל       | 57,680.83   | 57,721.42    | 40.58             | 34.80            | 14.12 ₪     |
| פרטי חשבון עבור תאריכים: |           |             |              |                   |                  |             |
| 777                      | פסגה      | 75,237.37   | 75,594.75    | 357.39            | 49.77            | 177.87 ₪    |
| 778                      | גבע       | 19,616.65   | 19,668.40    | 51.75             | 41.06            | 21.25 ₪     |
| 779                      | שפל       | 57,721.42   | 57,826.65    | 105.23            | 33.83            | 35.60 ₪     |

סה"כ לדייר:

| פסגה     | גבע     | שפל     | סה"כ     | שיא ביקוש |
|----------|---------|---------|----------|-----------|
| 454.45   | 79.36   | 145.81  | 679.62   | 6.49      |
| ₪ 287.56 | ₪ 35.28 | ₪ 49.72 | ₪ 372.57 |           |

סה"כ צריכה  
סה"כ לתשלום

|          |  |                    |
|----------|--|--------------------|
| 214.45 ₪ | <b>תשלום קבוע</b><br><b>תשלום עבור גודל חיבור בKVA (3x40)</b><br><b>סה"כ</b><br><b>מע"מ 17.00%</b> | <b>סה"כ לתשלום</b> |
| 7.45 ₪   |  |                    |
| 594.47 ₪ |  |                    |
| 101.06 ₪ |  |                    |
| 695.53 ₪ | <b>כולל מע"מ</b>   |                    |

התפלגות חיוב בש"ח לפי תע"ז

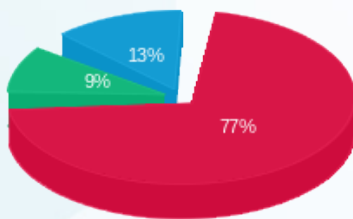

פסגה (287.56 ₪)  
 גבע (35.28 ₪)  
 שפל (49.72 ₪)

הסטוריית צריכה בקוט"ש

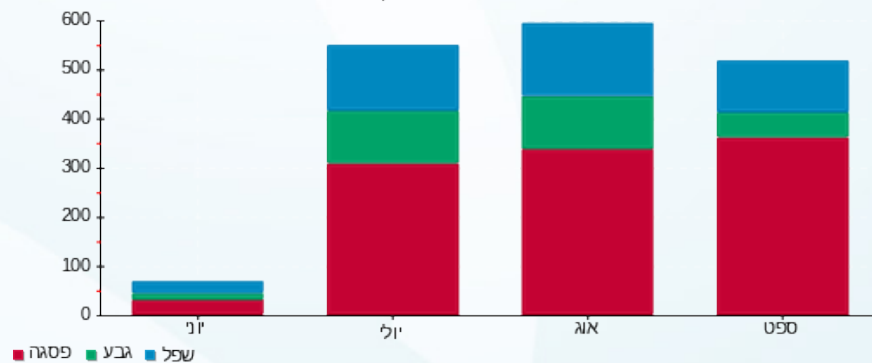

23/10/22 תאריך הפקה:  
 23/09/22 תאריך קריאה נוכחית:  
 24/08/22 תאריך קריאה קודמת:

שם דייר: שלמה לוי (קומה 11)  
 שם אתר: מיקדן מגדלי שקל בני ברק

לקוח/ה נכבד/ה, אנו מתכבדים להגיש את חישוב צריכת החשמל לתקופה 23/09/22 - 24/08/22:

שלמה לוי (קומה 11) - 8 - 00025038(3x32)

| סוג תעריף                | סוג צריכה | קריאה קודמת | קריאה נוכחית | סה"כ צריכה בקוט"ש | מחיר לקוט"ש בא"ג | סה"כ לתשלום |
|--------------------------|-----------|-------------|--------------|-------------------|------------------|-------------|
| פרטי חשבון עבור תאריכים: |           |             |              |                   |                  |             |
| 777                      | פסגה      | 24/08/22    | 31/08/22     | 62.62             | 113.01           | 70.77 ₪     |
| 778                      | גבע       | 34,647.35   | 34,677.75    | 30.39             | 50.82            | 15.45 ₪     |
| 779                      | שפל       | 48,401.20   | 48,457.82    | 56.62             | 34.80            | 19.70 ₪     |
| פרטי חשבון עבור תאריכים: |           |             |              |                   |                  |             |
| 777                      | פסגה      | 72,872.06   | 73,149.96    | 277.90            | 49.77            | 138.31 ₪    |
| 778                      | גבע       | 34,677.75   | 34,741.46    | 63.71             | 41.06            | 26.16 ₪     |
| 779                      | שפל       | 48,457.82   | 48,557.01    | 99.19             | 33.83            | 33.56 ₪     |

סה"כ לדייר:

| פסגה     | גבע     | שפל     | סה"כ     | שיא ביקוש |
|----------|---------|---------|----------|-----------|
| 340.52   | 94.11   | 155.81  | 590.44   | 4.19      |
| ₪ 209.08 | ₪ 41.61 | ₪ 53.26 | ₪ 303.95 |           |

סה"כ צריכה  
 סה"כ לתשלום

|          |  |                    |
|----------|--|--------------------|
| 38.53 ₪  | <b>תשלום קבוע</b><br><b>תשלום עבור גודל חיבור בKVA (3x32)</b><br><b>סה"כ</b><br><b>מע"מ 17.00%</b> | <b>סה"כ לתשלום</b> |
| 5.96 ₪   |  |                    |
| 348.44 ₪ |  |                    |
| 59.23 ₪  |  |                    |
| 407.67 ₪ | <b>כולל מע"מ</b>   |                    |

התפלגות חיוב בש"ח לפי תע"ז

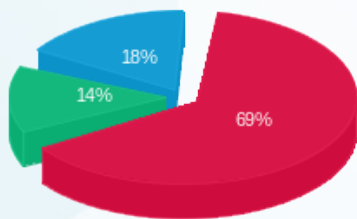

פסגה (209.08 ₪)  
 גבע (41.61 ₪)  
 שפל (53.26 ₪)

הסטוריית צריכה בקוט"ש

