

24/10/22 תאריך הפקדה:
 22/10/22 תאריך קריאה נוכחי:
 22/09/22 תאריך קריאה קודמת:

שם דייר: *בניין 1 - דירה 1261 קנפו שלום בעל דירה
 שם אתר: אלמוג פרטיים חדש

לקוח/ה נכבד/ה, אנו מתכבדים להגיש את חישוב צריכת החשמל לתקופה 22/10/22 - 22/09/22:

בניין 1 - דירה 1261 קנפו שלום בעל דירה - 18 - 00023164 (0x0)

| סוג תעריף | סוג צריכה | קריאה קודמת | קריאה נוכחית | הפרש קריאות | מקדם הכפלה | סה"כ צריכה בקוט"ש | מחיר לקוט"ש בא"ג | סה"כ לתשלום |
|--------------------------|-----------|-------------|--------------|-------------|------------|-------------------|------------------|-------------|
| פרטי חשבון עבור תאריכים: | | 22/09/22 | 22/10/22 | | | | | |
| 999 | אלמוג | 149,111.22 | 149,558.70 | 447.47 | 0.50 | 223.74 | 51.73 | 115.74 ₪ |
| בשימוש יחידה צמודה | | | | | | | | |
| צריכה ביתית נטו 100% | | | | | | | | |

| | | |
|----------|---|---------------------|
| 21.31 ₪ | תשלום קבוע | |
| 0.00 ₪ | תשלום עבור גודל חיבור בKVA (0x0) | |
| 137.05 ₪ | סה"כ לתשלום | לא כולל מע"מ |

התפלגות חיוב בש"ח לפי תעו"ז

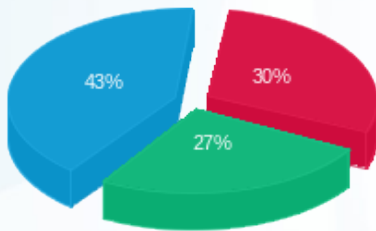

פסגה (₪ 35.12)
 גבע (₪ 31.06)
 שפל (₪ 49.56)

הסטוריית צריכה בקוט"ש

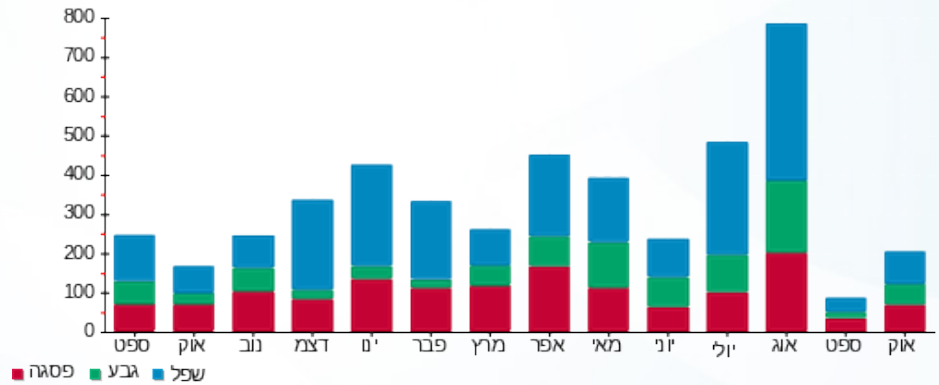



24/10/22 תאריך הפקדה:
 22/10/22 תאריך קריאה נוכחי:
 22/09/22 תאריך קריאה קודמת:

שם דייר: *בניין 2 - דירה 2031 בן רוحي שניר
 שם אתר: אלמוג פרטיים חדש

לקוח/ה נכבד/ה, אנו מתכבדים להגיש את חישוב צריכת החשמל לתקופה 22/10/22 - 22/09/22:

בניין 2 - דירה 2031 בן רוحي שניר - 3 - (0x0)00023145

| סה"כ לתשלום | מחיר לקוט"ש בא"ג | סה"כ צריכה בקוט"ש | מקדם הכפלה | הפרש קריאות | קריאה נוכחית | קריאה קודמת | סוג צריכה | סוג תעריף |
|-------------|------------------|-------------------|------------|-------------|----------------------|-------------|-----------|--------------------------|
| | | | | | 22/10/22 | 22/09/22 | | פרטי חשבון עבור תאריכים: |
| 275.36 ₪ | 51.73 | 532.31 | 0.50 | 1,064.61 | 251,941.65 | 250,877.03 | אלמוג | 999 |
| 0.00 ₪ | 51.73 | 0.00 | | | בשימוש יחידה צמודה | | | |
| 275.36 ₪ | 51.73 | 532.31 | | | צריכה ביתית נטו 100% | | | |

| | | | |
|----------|---|--|---------------------|
| 21.31 ₪ | תשלום קבוע | | |
| 0.00 ₪ | תשלום עבור גודל חיבור בKVA (0x0) | | |
| 296.67 ₪ | סה"כ לתשלום | | לא כולל מע"מ |



24/10/22 תאריך הפקה:
 22/10/22 תאריך קריאה נוכחי:
 22/09/22 תאריך קריאה קודמת:

שם דייר: *בנין 2 - ראשי - מתתיהו בר מסעדה בע"מ
 שם אתר: אלמוג פרטיים חדש

לקוח/ה נכבד/ה, אנו מתכבדים להגיש את חישוב צריכת החשמל לתקופה 22/10/22 - 22/09/22:

בנין 2 - ראשי - מתתיהו בר מסעדה בע"מ - 6 - 00023547(0x0)

| סוג תעריף | סוג צריכה | קריאה קודמת | קריאה נוכחית | הפרש קריאות | מקדם הכפלה | סה"כ צריכה בקוט"ש | מחיר לקוט"ש בא"ג | סה"כ לתשלום |
|--------------------------|-----------|-------------|--------------|-------------|------------|-------------------|------------------|-------------|
| פרטי חשבון עבור תאריכים: | | 22/09/22 | 22/10/22 | | | | | |
| 999 | אלמוג | 732,394.35 | 738,250.79 | 5,856.43 | 2.00 | 11,712.87 | 51.73 | 6,059.07 ₪ |
| בשימוש יחידה צמודה | | | | | | | | |
| צריכה ביתית נטו 100% | | | | | | | | |

| | | |
|------------|---|---------------------|
| 21.31 ₪ | תשלום קבוע | |
| 0.00 ₪ | תשלום עבור גודל חיבור בKVA (0x0) | |
| 6,080.38 ₪ | סה"כ לתשלום | לא כולל מע"מ |

התפלגות חיוב בש"ח לפי תע"ז

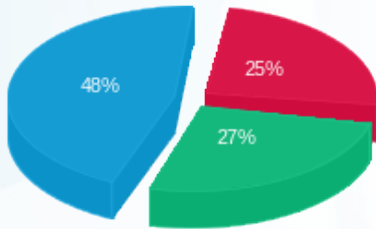

פסגה (1,536.55 ₪)
 גבע (1,638.94 ₪)
 שפל (2,883.58 ₪)

הסטוריית צריכה בקוט"ש

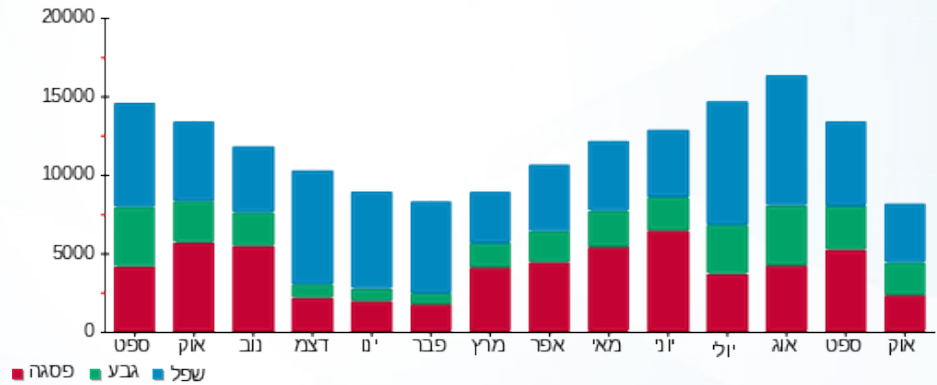

24/10/22 תאריך הפקדה:
 22/10/22 תאריך קריאה נוכחי:
 22/09/22 תאריך קריאה קודמת:

שם דייר: *בניין 8 - דירה 8003 8004 עמוס ממו
 שם אתר: אלמוג פרטיים חדש

לקוח/ה נכבד/ה, אנו מתכבדים להגיש את חישוב צריכת החשמל לתקופה 22/10/22 - 22/09/22:

בניין 8 - דירה 8003 8004 עמוס ממו - 2 - 81003994(0x0)

| סוג תעריף | סוג צריכה | קריאה קודמת | קריאה נוכחית | הפרש קריאות | מקדם הכפלה | סה"כ צריכה בקוט"ש | מחיר לקוט"ש בא"ג | סה"כ לתשלום |
|--------------------------|-----------|-------------|--------------|-------------|------------|-------------------|------------------|-------------|
| פרטי חשבון עבור תאריכים: | אלמוג | 22/09/22 | 22/10/22 | 106,797.10 | 1.00 | 1,121.90 | 51.73 | 580.36 ₪ |
| בשימוש יחידה צמודה | | | | | | | | |
| צריכה ביתית נטו 100% | | | | | | | | |

| | | |
|----------|---|---------------------|
| 21.31 ₪ | תשלום קבוע | |
| 0.00 ₪ | תשלום עבור גודל חיבור בKVA (0x0) | |
| 601.67 ₪ | סה"כ לתשלום | לא כולל מע"מ |

התפלגות חיוב בש"ח לפי תעו"ז

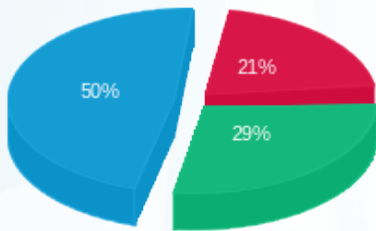

פסגה (122.76 ₪) ■
 גבע (167.61 ₪) ■
 שפל (290.00 ₪) ■

הסטוריית צריכה בקוט"ש

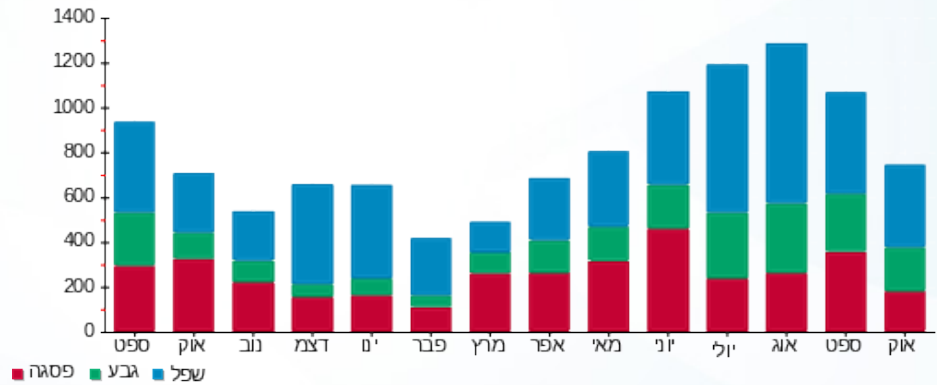

24/10/22 תאריך הפקדה:
 22/10/22 תאריך קריאה נוכחי:
 22/09/22 תאריך קריאה קודמת:

שם דייר: *בניין 9 - דירה 9702 שלום קנפו
 שם אתר: אלמוג פרטיים חדש

לקוח/ה נכבד/ה, אנו מתכבדים להגיש את חישוב צריכת החשמל לתקופה 22/10/22 - 22/09/22:

בניין 9 - דירה 9702 שלום קנפו - 2 - 13170741(0x0)

| סוג תעריף | סוג צריכה | קריאה קודמת | קריאה נוכחית | הפרש קריאות | מקדם הכפלה | סה"כ צריכה בקוט"ש | מחיר לקוט"ש בא"ג | סה"כ לתשלום |
|--------------------------|-----------|-------------|--------------|-------------|------------|-------------------|------------------|-------------|
| פרטי חשבון עבור תאריכים: | | 22/09/22 | 22/10/22 | | | | | |
| 999 | אלמוג | 44,562.30 | 46,077.20 | 1,514.90 | 0.50 | 757.45 | 51.73 | 391.83 ₪ |
| בשימוש יחידה צמודה | | | | | | | | |
| צריכה ביתית נטו 100% | | | | | | | | |

| | | |
|----------|----------------------------------|--------------|
| 21.31 ₪ | תשלום קבוע | |
| 0.00 ₪ | תשלום עבור גודל חיבור בKVA (0x0) | |
| 413.14 ₪ | סה"כ לתשלום | לא כולל מע"מ |

התפלגות חיוב בש"ח לפי תעו"ז

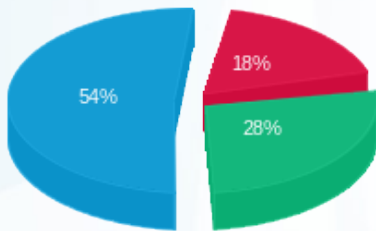

פסגה (₪ 71.96)
 גבע (₪ 108.56)
 שפיל (₪ 211.32)

הסטוריית צריכה בקוט"ש

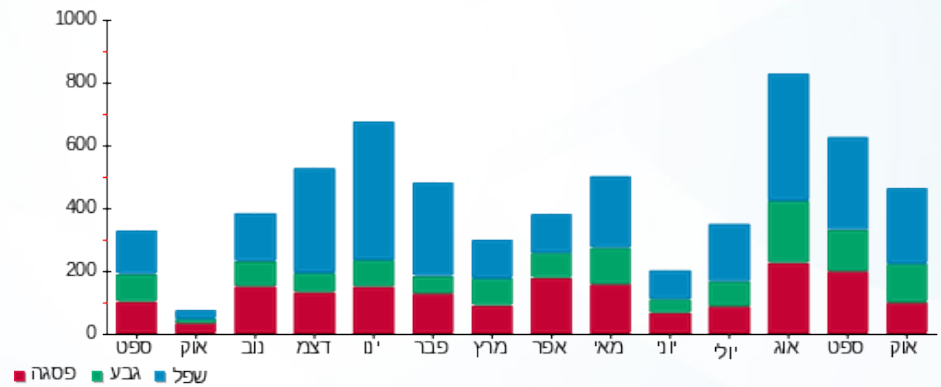

24/10/22 תאריך הפקה:
 22/10/22 תאריך קריאה נוכחי:
 22/09/22 תאריך קריאה קודמת:

שם דייר: בניין 1 - דירה 1011 מלכה מוריס
 שם אתר: אלמוג פרטיים חדש

לקוח/ה נכבד/ה, אנו מתכבדים להגיש את חישוב צריכת החשמל לתקופה 22/10/22 - 22/09/22:

בניין 1 - דירה 1011 מלכה מוריס - 9 - 00023164(0x0)

| סוג תעריף | סוג צריכה | קריאה קודמת | קריאה נוכחית | הפרש קריאות | מקדם הכפלה | סה"כ צריכה בקוט"ש | מחיר לקוט"ש בא"ג | סה"כ לתשלום |
|--------------------------|-----------|-------------|--------------|-------------|------------|-------------------|------------------|-------------|
| פרטי חשבון עבור תאריכים: | | 22/09/22 | 22/10/22 | | | | | |
| 999 | אלמוג | 126,206.18 | 127,611.07 | 1,404.89 | 0.50 | 702.45 | 51.73 | 363.38 ₪ |
| בשימוש יחידה צמודה | | | | | | | | |
| צריכה ביתית נטו 100% | | | | | | | | |

ציבורי

| סוג תשלום | הערה |
|-----------|--------|
| 96.94 ₪ | ציבורי |

| | |
|----------|---|
| 21.31 ₪ | תשלום קבוע |
| 0.00 ₪ | תשלום עבור גודל חיבור בKVA (0x0) |
| 481.63 ₪ | סה"כ לתשלום |

התפלגות חיוב בש"ח לפי תעו"ז

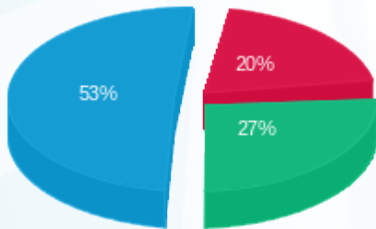

פסגה (74.45 ₪) ■
 גבע (96.72 ₪) ■
 שפל (192.21 ₪) ■

הסטוריית צריכה בקוט"ש

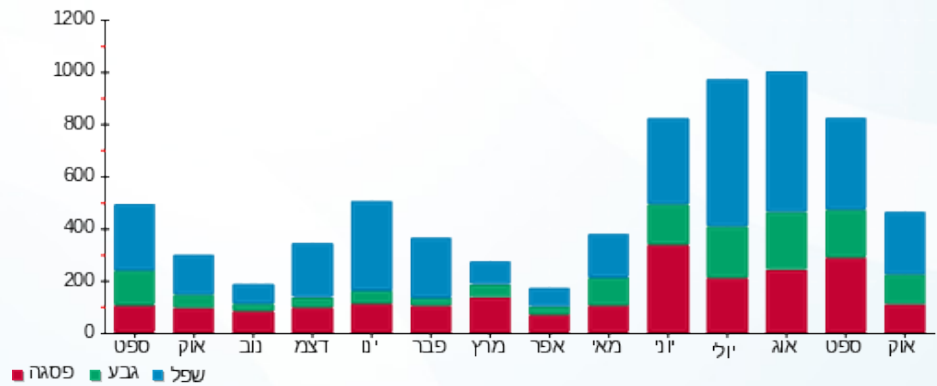



24/10/22 תאריך הפקה:
 22/10/22 תאריך קריאה נוכחי:
 22/09/22 תאריך קריאה קודמת:

שם דייר: בניין 1 - דירה 1041 אריאל אברהם
 שם אתר: אלמוג פרטיים חדש

לקוח/ה נכבד/ה, אנו מתכבדים להגיש את חישוב צריכת החשמל לתקופה 22/10/22 - 22/09/22:

בניין 1 - דירה 1041 אריאל אברהם - 6 - 00023164(0x0)

| סה"כ לתשלום | מחיר לקוט"ש בא"ג | סה"כ צריכה בקוט"ש | מקדם הכפלה | הפרש קריאות | קריאה נוכחית | קריאה קודמת | סוג צריכה | סוג תעריף |
|-------------|------------------|-------------------|------------|-------------|----------------------|-------------|-----------|--------------------------|
| | | | | | 22/10/22 | 22/09/22 | אלמוג | פרטי חשבון עבור תאריכים: |
| 162.82 ₪ | 51.73 | 314.74 | 0.50 | 629.48 | 120,323.22 | 119,693.74 | | 999 |
| 0.00 ₪ | 51.73 | 0.00 | | | בשימוש יחידה צמודה | | | |
| 162.82 ₪ | 51.73 | 314.74 | | | צריכה ביתית נטו 100% | | | |

ציבורי

| סה"כ לתשלום | הערה |
|-------------|--------|
| 96.94 ₪ | ציבורי |

| | | |
|----------|----------------------------------|--------------|
| 21.31 ₪ | תשלום קבוע | |
| 0.00 ₪ | תשלום עבור גודל חיבור בKVA (0x0) | |
| 281.07 ₪ | סה"כ לתשלום | לא כולל מע"מ |





24/10/22

תאריך הפקה:

שם דייר: בניין 1 - דירה 1051 כהן גיא - בעל דירה
שם אתר: אלמוג פרטיים חדש

22/10/22

תאריך קריאה נוכחי:

22/09/22

תאריך קריאה קודמת:

לקוח/ה נכבד/ה, אנו מתכבדים להגיש את חישוב צריכת החשמל לתקופה 22/10/22 - 22/09/22:
בניין 1 - דירה 1051 כהן גיא - בעל דירה - 5 - 00023164(0x0)

| סוג תעריף | סוג צריכה | קריאה קודמת | קריאה נוכחית | הפרש קריאות | מקדם הכפלה | סה"כ צריכה בקוט"ש | מחיר לקוט"ש בא"ג | סה"כ לתשלום |
|--------------------------|-----------|-------------|--------------|-------------|------------|-------------------|------------------|-------------|
| פרטי חשבון עבור תאריכים: | | 22/09/22 | 22/10/22 | | | | | |
| 999 | אלמוג | 124,593.83 | 125,585.23 | 991.41 | 0.50 | 495.70 | 51.73 | 256.43 ₪ |
| בשימוש יחידה צמודה | | | | | | | | |
| צריכה ביתית נטו 100% | | | | | | | | |

ציבורי

| סוג תשלום | הערה |
|-----------|--------|
| 96.94 ₪ | ציבורי |

| | | |
|----------|---|---------------------|
| 21.31 ₪ | תשלום קבוע | |
| 0.00 ₪ | תשלום עבור גודל חיבור בKVA (0x0) | |
| 374.68 ₪ | סה"כ לתשלום | לא כולל מע"מ |





24/10/22

תאריך הפקדה:

שם דייר: בניין 1 - דירה 1071 לוף ענבל - בעל דירה
שם אתר: אלמוג פרטיים חדש

22/10/22

תאריך קריאה נוכחי:

22/09/22

תאריך קריאה קודמת:

לקוח/ה נכבד/ה, אנו מתכבדים להגיש את חישוב צריכת החשמל לתקופה 22/10/22 - 22/09/22:

בניין 1 - דירה 1071 לוף ענבל - בעל דירה - 10 - 00023164 (0x0)

| סוג תעריף | סוג צריכה | קריאה קודמת | קריאה נוכחית | הפרש קריאות | מקדם הכפלה | סה"כ צריכה בקוט"ש | מחיר לקוט"ש בא"ג | סה"כ לתשלום |
|--------------------------|-----------|-------------|--------------|-------------|------------|-------------------|------------------|-------------|
| פרטי חשבון עבור תאריכים: | | 22/09/22 | 22/10/22 | | | | | |
| 999 | אלמוג | 133,739.23 | 134,874.60 | 1,135.38 | 0.50 | 567.69 | 51.73 | 293.67 ₪ |
| בשימוש יחידה צמודה | | | | | | | | |
| צריכה ביתית נטו 100% | | | | | | | | |
| | | | | | | 0.00 | 51.73 | 0.00 ₪ |
| | | | | | | 567.69 | 51.73 | 293.67 ₪ |

ציבורי

| סה"כ לתשלום | הערה |
|-------------|--------|
| 96.94 ₪ | ציבורי |

| | | |
|----------|-----------------------------------|--------------|
| 21.31 ₪ | תשלום קבוע | |
| 0.00 ₪ | תשלום עבור גודל חיבור ב KVA (0x0) | |
| 411.92 ₪ | סה"כ לתשלום | לא כולל מע"מ |





24/10/22

תאריך הפקדה:

שם דייר: בניין 1 - דירה 1231 1232 יצחק קוחן בעל דירה

22/10/22

תאריך קריאה נוכחי:

שם אתר: אלמוג פרטיים חדש

22/09/22

תאריך קריאה קודמת:

לקוח/ה נכבד/ה, אנו מתכבדים להגיש את חישוב צריכת החשמל לתקופה 22/10/22 - 22/09/22:

בניין 1 - דירה 1231 1232 יצחק קוחן בעל דירה - 21 - 00023164(0x0)

| סוג תעריף | סוג צריכה | קריאה קודמת | קריאה נוכחית | הפרש קריאות | מקדם הכפלה | סה"כ צריכה בקוט"ש | מחיר לקוט"ש בא"ג | סה"כ לתשלום |
|--------------------------|-----------|-------------|--------------|-------------|------------|-------------------|------------------|-------------|
| פרטי חשבון עבור תאריכים: | | 22/09/22 | 22/10/22 | | | | | |
| 999 | אלמוג | 125,417.86 | 126,867.57 | 1,449.71 | 0.50 | 724.85 | 51.73 | 374.97 ₪ |
| בשימוש יחידה צמודה | | | | | | | | |
| צריכה ביתית נטו 100% | | | | | | | | |
| | | | | | | 0.00 | 51.73 | 0.00 ₪ |
| | | | | | | 724.85 | 51.73 | 374.97 ₪ |

ציבורי

| סה"כ לתשלום | הערה |
|-------------|--------|
| 96.94 ₪ | ציבורי |

| | | |
|----------|---------------------------------|--------------|
| 21.31 ₪ | תשלום קבוע | |
| 0.00 ₪ | תשלום עבור גודל חיבור KVA (0x0) | |
| 493.22 ₪ | סה"כ לתשלום | לא כולל מע"מ |



24/10/22 תאריך הפקדה: **שם דייר:** בניין 2 - דירה 2021 - שמואלי בעז וחדוה - בעל דירה
 22/10/22 תאריך קריאה נוכחי: **שם אתר:** אלמוג פרטיים חדש
 22/09/22 תאריך קריאה קודמת:

לקוח/ה נכבד/ה, אנו מתכבדים להגיש את חישוב צריכת החשמל לתקופה 22/10/22 - 22/09/22:

בניין 2 - דירה 2021 - שמואלי בעז וחדוה - בעל דירה - 2 - 00023145(0x0)

| סוג תעריף | סוג צריכה | קריאה קודמת | קריאה נוכחית | הפרש קריאות | מקדם הכפלה | סה"כ צריכה בקוט"ש | מחיר לקוט"ש בא"ג | סה"כ לתשלום |
|--------------------------|-----------|-------------|--------------|-------------|------------|-------------------|------------------|-------------|
| פרטי חשבון עבור תאריכים: | | 22/09/22 | 22/10/22 | | | | | |
| 999 | אלמוג | 191,719.85 | 192,359.38 | 639.53 | 0.50 | 319.77 | 51.73 | 165.42 ₪ |
| בשימוש יחידה צמודה | | | | | | | | |
| צריכה ביתית נטו 100% | | | | | | | | |

ציבורי

| הערה | סה"כ לתשלום |
|--------|-------------|
| ציבורי | 96.94 ₪ |

| | | |
|----------|----------------------------------|--------------|
| 21.31 ₪ | תשלום קבוע | |
| 0.00 ₪ | תשלום עבור גודל חיבור בKVA (0x0) | |
| 283.67 ₪ | סה"כ לתשלום | לא כולל מע"מ |



24/10/22 תאריך הפקה:
 22/10/22 תאריך קריאה נוכחי:
 22/09/22 תאריך קריאה קודמת:

שם דייר: בניין 2 - דירה 2121 לרי גיבונו
 שם אתר: אלמוג פרטיים חדש

לקוח/ה נכבד/ה, אנו מתכבדים להגיש את חישוב צריכת החשמל לתקופה 22/10/22 - 22/09/22:

בניין 2 - דירה 2121 לרי גיבונו - 9 - 00023145 (0x0)

| סוג תעריף | סוג צריכה | קריאה קודמת | קריאה נוכחית | הפרש קריאות | מקדם הכפלה | סה"כ צריכה בקוט"ש | מחיר לקוט"ש בא"ג | סה"כ לתשלום |
|--------------------------|-----------|-------------|--------------|-------------|------------|-------------------|------------------|-------------|
| פרטי חשבון עבור תאריכים: | | 22/09/22 | 22/10/22 | | | | | |
| 999 | אלמוג | 221,444.93 | 222,260.06 | 815.13 | 0.50 | 407.56 | 51.73 | 210.83 ₪ |
| בשימוש יחידה צמודה | | | | | | | | |
| צריכה ביתית נטו 50% | | | | | | | | |

ציבורי

| סוג תשלום | הערה |
|-----------|--------|
| 48.47 ₪ | ציבורי |

| | |
|----------|---|
| 21.31 ₪ | תשלום קבוע |
| 0.00 ₪ | תשלום עבור גודל חיבור בKVA (0x0) |
| 175.20 ₪ | סה"כ לתשלום |

התפלגות חיוב בש"ח לפי תע"ז

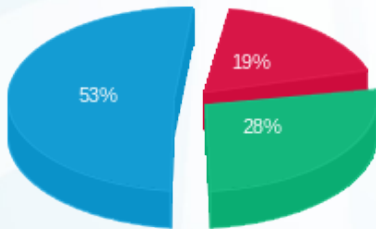

פסגה (19.54 ₪)
 גבע (29.55 ₪)
 שפ'ל (56.33 ₪)

הסטוריית צריכה בקוט"ש

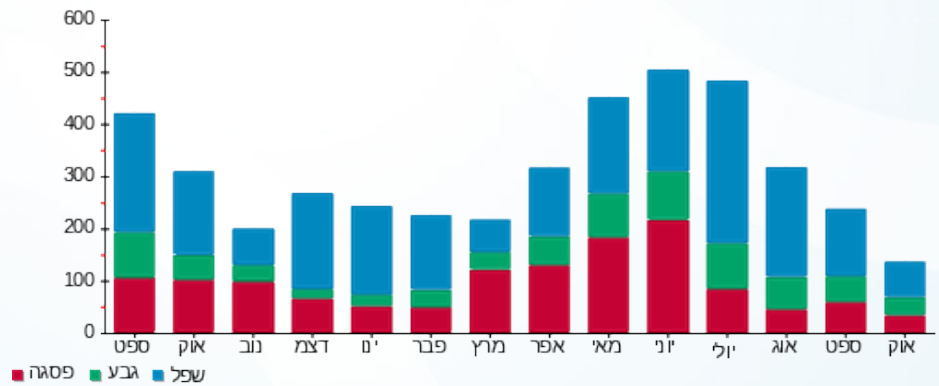



24/10/22 תאריך הפקדה:
 22/10/22 תאריך קריאה נוכחי:
 22/09/22 תאריך קריאה קודמת:

שם דייר: בניין 2 - דירה 2321 רום נורית
שם אתר: אלמוג פרטיים חדש

לקוח/ה נכבד/ה, אנו מתכבדים להגיש את חישוב צריכת החשמל לתקופה 22/10/22 - 22/09/22:

בניין 2 - דירה 2321 רום נורית - 23 - 00023145 (0x0)

| סוג תעריף | סוג צריכה | קריאה קודמת | קריאה נוכחית | הפרש קריאות | מקדם הכפלה | סה"כ צריכה בקוט"ש | מחיר לקוט"ש בא"ג | סה"כ לתשלום |
|--------------------------|-----------|-------------|--------------|-------------|------------|-------------------|------------------|-------------|
| פרטי חשבון עבור תאריכים: | | 22/09/22 | 22/10/22 | | | | | |
| 999 | אלמוג | 299,284.56 | 301,324.97 | 2,040.41 | 0.50 | 1,020.21 | 51.73 | 527.75 ₪ |
| בשימוש יחידה צמודה | | | | | | | | |
| צריכה ביתית נטו 50% | | | | | | | | |
| | | | | | | -510.10 | 51.73 | 263.88 ₪ |
| | | | | | | 510.10 | 51.73 | 263.88 ₪ |

ציבורי

| סה"כ לתשלום | הערה |
|-------------|--------|
| 48.47 ₪ | ציבורי |

| | | |
|----------|---|---------------------|
| 21.31 ₪ | תשלום קבוע | |
| 0.00 ₪ | תשלום עבור גודל חיבור בKVA (0x0) | |
| 333.66 ₪ | סה"כ לתשלום | לא כולל מע"מ |





24/10/22 תאריך הפקה:
 22/10/22 תאריך קריאה נוכחי:
 22/09/22 תאריך קריאה קודמת:

שם דייר: בניין 2 - דירה 2331 עמיאל יצחק
 שם אתר: אלמוג פרטיים חדש

לקוח/ה נכבד/ה, אנו מתכבדים להגיש את חישוב צריכת החשמל לתקופה 22/10/22 - 22/09/22:

בניין 2 - דירה 2331 עמיאל יצחק - 24 - 00023145(0x0)

| סה"כ לתשלום | מחיר לקוט"ש בא"ג | סה"כ צריכה בקוט"ש | מקדם הכפלה | הפרש קריאות | קריאה נוכחית | קריאה קודמת | סוג צריכה | סוג תעריף |
|-------------|------------------|-------------------|------------|-------------|----------------------|-------------|-----------|--------------------------|
| | | | | | 22/10/22 | 22/09/22 | | פרטי חשבון עבור תאריכים: |
| ₪ 455.87 | 51.73 | 881.25 | 0.50 | 1,762.50 | 205,352.25 | 203,589.75 | אלמוג | 999 |
| ₪ 0.00 | 51.73 | 0.00 | | | בשימוש יחידה צמודה | | | |
| ₪ 455.87 | 51.73 | 881.25 | | | צריכה ביתית נטו 100% | | | |

ציבורי

| סה"כ לתשלום | הערה |
|-------------|--------|
| ₪ 96.94 | ציבורי |

| | | |
|----------|----------------------------------|--------------|
| ₪ 21.31 | תשלום קבוע | |
| ₪ 0.00 | תשלום עבור גודל חיבור בKVA (0x0) | |
| ₪ 574.12 | סה"כ לתשלום | לא כולל מע"מ |





24/10/22 תאריך הפקה:
 22/10/22 תאריך קריאה נוכחי:
 22/09/22 תאריך קריאה קודמת:

שם דייר: בנין 5 - דירה 5011 לאון אסייג
שם אתר: אלמוג פרטיים חדש

לקוח/ה נכבד/ה, אנו מתכבדים להגיש את חישוב צריכת החשמל לתקופה 22/10/22 - 22/09/22:

בנין 5 - דירה 5011 לאון אסייג - 1 - 00023134(0x0)

| סה"כ לתשלום | מחיר לקוט"ש בא"ג | סה"כ צריכה בקוט"ש | מקדם הכפלה | הפרש קריאות | קריאה נוכחית | קריאה קודמת | סוג צריכה | סוג תעריף |
|-------------|------------------|-------------------|------------|-------------|----------------------|-------------|-----------|--------------------------|
| | | | | | 22/10/22 | 22/09/22 | | פרטי חשבון עבור תאריכים: |
| ₪ 334.60 | 51.73 | 646.83 | 0.50 | 1,293.65 | 256,644.35 | 255,350.69 | אלמוג | 999 |
| ₪ 0.00 | 51.73 | 0.00 | | | בשימוש יחידה צמודה | | | |
| ₪ 334.60 | 51.73 | 646.83 | | | צריכה ביתית נטו 100% | | | |

ציבורי

| סה"כ לתשלום | הערה |
|-------------|--------|
| ₪ 96.94 | ציבורי |

| | | |
|----------|---|---------------------|
| ₪ 21.31 | תשלום קבוע | |
| ₪ 0.00 | תשלום עבור גודל חיבור בKVA (0x0) | |
| ₪ 452.85 | סה"כ לתשלום | לא כולל מע"מ |



24/10/22 תאריך הפקה:
 22/10/22 תאריך קריאה נוכחי:
 22/09/22 תאריך קריאה קודמת:

שם דייר: בניין 5 - דירה 5151 - 5152 לביא הדס ואיתן
 שם אתר: אלמוג פרטיים חדש

לקוח/ה נכבד/ה, אנו מתכבדים להגיש את חישוב צריכת החשמל לתקופה 22/10/22 - 22/09/22:

בניין 5 - דירה 5151 - 5152 לביא הדס ואיתן - 11 - 00023134(0x0)

| סוג תעריף | סוג צריכה | קריאה קודמת | קריאה נוכחית | הפרש קריאות | מקדם הכפלה | סה"כ צריכה בקוט"ש | מחיר לקוט"ש בא"ג | סה"כ לתשלום |
|--------------------------|-----------|-------------|--------------|-------------|------------|-------------------|------------------|-------------|
| פרטי חשבון עבור תאריכים: | | 22/09/22 | 22/10/22 | | | | | |
| 999 | אלמוג | 230,419.32 | 231,726.53 | 1,307.21 | 0.50 | 653.61 | 51.73 | 338.11 ₪ |
| בשימוש יחידה צמודה | | | | | | | | |
| צריכה ביתית נטו 100% | | | | | | | | |
| | | | | | | 0.00 | 51.73 | 0.00 ₪ |
| | | | | | | 653.61 | 51.73 | 338.11 ₪ |

ציבורי

| סה"כ לתשלום | הערה |
|-------------|--------|
| 96.94 ₪ | ציבורי |

| | | |
|----------|----------------------------------|--------------|
| 21.31 ₪ | תשלום קבוע | |
| 0.00 ₪ | תשלום עבור גודל חיבור בKVA (0x0) | |
| 456.36 ₪ | סה"כ לתשלום | לא כולל מע"מ |



24/10/22 תאריך הפקדה:
 22/10/22 תאריך קריאה נוכחי:
 22/09/22 תאריך קריאה קודמת:

שם דייר: בניין 5 - דירה 5211 אסייג לאון
שם אתר: אלמוג פרטיים חדש

לקוח/ה נכבד/ה, אנו מתכבדים להגיש את חישוב צריכת החשמל לתקופה 22/10/22 - 22/09/22:

בניין 5 - דירה 5211 אסייג לאון - 1 - 15129206(0x0)

| סה"כ לתשלום | מחיר לקוט"ש בא"ג | סה"כ צריכה בקוט"ש | מקדם הכפלה | הפרש קריאות | קריאה נוכחית | קריאה קודמת | סוג צריכה | סוג תעריף |
|-------------|------------------|-------------------|------------|-------------|----------------------|-------------|-----------|--------------------------|
| | | | | | 22/10/22 | 22/09/22 | | פרטי חשבון עבור תאריכים: |
| 722.38 ₪ | 51.73 | 1,396.45 | 0.50 | 2,792.90 | 132,030.40 | 129,237.50 | אלמוג | 999 |
| 0.00 ₪ | 51.73 | 0.00 | | | בשימוש יחידה צמודה | | | |
| 722.38 ₪ | 51.73 | 1,396.45 | | | צריכה ביתית נטו 100% | | | |

ציבורי

| סה"כ לתשלום | הערה |
|-------------|--------|
| 96.94 ₪ | ציבורי |

| | | |
|----------|---|---------------------|
| 21.31 ₪ | תשלום קבוע | |
| 0.00 ₪ | תשלום עבור גודל חיבור בKVA (0x0) | |
| 840.63 ₪ | סה"כ לתשלום | לא כולל מע"מ |



24/10/22 תאריך הפקה:
 22/10/22 תאריך קריאה נוכחי:
 22/09/22 תאריך קריאה קודמת:

שם דייר: בנין 5 - דירה 5232 5231 אייל ורדי
 שם אתר: אלמוג פרטיים חדש

לקוח/ה נכבד/ה, אנו מתכבדים להגיש את חישוב צריכת החשמל לתקופה 22/10/22 - 22/09/22:

בנין 5 - דירה 5232 5231 אייל ורדי - 3 - 15129206(0x0)

| סה"כ לתשלום | מחיר לקוט"ש בא"ג | סה"כ צריכה בקוט"ש | מקדם הכפלה | הפרש קריאות | קריאה נוכחית | קריאה קודמת | סוג צריכה | סוג תעריף |
|-------------|------------------|-------------------|------------|-------------|----------------------|-------------|-----------|--------------------------|
| | | | | | 22/10/22 | 22/09/22 | | פרטי חשבון עבור תאריכים: |
| 184.21 ₪ | 51.73 | 356.10 | 0.50 | 712.20 | 67,286.40 | 66,574.20 | אלמוג | 999 |
| 0.00 ₪ | 51.73 | 0.00 | | | בשימוש יחידה צמודה | | | |
| 184.21 ₪ | 51.73 | 356.10 | | | צריכה ביתית נטו 100% | | | |

ציבורי

| סה"כ לתשלום | הערה |
|-------------|--------|
| 96.94 ₪ | ציבורי |

| | | |
|----------|----------------------------------|--------------|
| 21.31 ₪ | תשלום קבוע | |
| 0.00 ₪ | תשלום עבור גודל חיבור בKVA (0x0) | |
| 302.46 ₪ | סה"כ לתשלום | לא כולל מע"מ |



24/10/22 תאריך הפקה:
 22/10/22 תאריך קריאה נוכחי:
 22/09/22 תאריך קריאה קודמת:

שם דייר: בנין 5 - דירה 5531 ציפין דמיטרי
 שם אתר: אלמוג פרטיים חדש

לקוח/ה נכבד/ה, אנו מתכבדים להגיש את חישוב צריכת החשמל לתקופה 22/10/22 - 22/09/22:

בנין 5 - דירה 5531 ציפין דמיטרי - 15 - 00023134(0x0)

| סה"כ לתשלום | מחיר לקוט"ש בא"ג | סה"כ צריכה בקוט"ש | מקדם הכפלה | הפרש קריאות | קריאה נוכחית | קריאה קודמת | סוג צריכה | סוג תעריף |
|-------------|------------------|-------------------|------------|-------------|----------------------|-------------|-----------|--------------------------|
| | | | | | 22/10/22 | 22/09/22 | | פרטי חשבון עבור תאריכים: |
| ₪ 344.10 | 51.73 | 665.18 | 0.50 | 1,330.37 | 182,541.47 | 181,211.10 | אלמוג | 999 |
| ₪ 0.00 | 51.73 | 0.00 | | | בשימוש יחידה צמודה | | | |
| ₪ 344.10 | 51.73 | 665.18 | | | צריכה ביתית נטו 100% | | | |

ציבורי

| סה"כ לתשלום | הערה |
|-------------|--------|
| ₪ 96.94 | ציבורי |

| | | |
|----------|----------------------------------|--------------|
| ₪ 21.31 | תשלום קבוע | |
| ₪ 0.00 | תשלום עבור גודל חיבור בKVA (0x0) | |
| ₪ 462.35 | סה"כ לתשלום | לא כולל מע"מ |





24/10/22 תאריך הפקדה:
 22/10/22 תאריך קריאה נוכחי:
 22/09/22 תאריך קריאה קודמת:

שם דייר: בנין 5 - דירה 5722 משה גביש
שם אתר: אלמוג פרטיים חדש

לקוח/ה נכבד/ה, אנו מתכבדים להגיש את חישוב צריכת החשמל לתקופה 22/10/22 - 22/09/22:

בנין 5 - דירה 5722 משה גביש - 5 - 00023134(0x0)

| סה"כ לתשלום | מחיר לקוט"ש בא"ג | סה"כ צריכה בקוט"ש | מקדם הכפלה | הפרש קריאות | קריאה נוכחית | קריאה קודמת | סוג צריכה | סוג תעריף |
|-------------|------------------|-------------------|------------|-------------|------------------------|-------------|-----------|--------------------------|
| | | | | | 22/10/22 | 22/09/22 | | פרטי חשבון עבור תאריכים: |
| ₪ 578.39 | 51.73 | 1,118.09 | 0.50 | 2,236.19 | 320,348.01 | 318,111.83 | אלמוג | 999 |
| ₪ 385.61 | 51.73 | -745.43 | | | בשימוש יחידה צמודה | | | |
| ₪ 192.78 | 51.73 | 372.66 | | | צריכה ביתית נטו 33.33% | | | |

ציבורי

| סה"כ לתשלום | הערה |
|-------------|--------|
| ₪ 48.47 | ציבורי |

| | | |
|----------|---|---------------------|
| ₪ 21.31 | תשלום קבוע | |
| ₪ 0.00 | תשלום עבור גודל חיבור בKVA (0x0) | |
| ₪ 262.56 | סה"כ לתשלום | לא כולל מע"מ |





24/10/22

תאריך הפקה:

שם דייר: בניין 6 - דירה 6071 6072 ירון קנדלקר
שם אתר: אלמוג פרטיים חדש

22/10/22

תאריך קריאה נוכחי:

22/09/22

תאריך קריאה קודמת:

לקוח/ה נכבד/ה, אנו מתכבדים להגיש את חישוב צריכת החשמל לתקופה 22/10/22 - 22/09/22:
בניין 6 - דירה 6071 ירון קנדלקר - 7 - 18029712(0x0)

| סוג תעריף | סוג צריכה | קריאה קודמת | קריאה נוכחית | הפרש קריאות | מקדם הכפלה | סה"כ צריכה בקוט"ש | מחיר לקוט"ש בא"ג | סה"כ לתשלום |
|--------------------------|-----------|-------------|--------------|-------------|------------|-------------------|------------------|-------------|
| פרטי חשבון עבור תאריכים: | | 22/09/22 | 22/10/22 | | | | | |
| 999 | אלמוג | 28,315.80 | 29,300.00 | 984.20 | 0.50 | 492.10 | 51.73 | 254.56 ₪ |
| בשימוש יחידה צמודה | | | | | | | | |
| צריכה ביתית נטו 100% | | | | | | | | |
| | | | | | | 0.00 | 51.73 | 0.00 ₪ |
| | | | | | | 492.10 | 51.73 | 254.56 ₪ |

ציבורי

| הערה | סה"כ לתשלום |
|--------|-------------|
| ציבורי | 96.94 ₪ |

| | | |
|----------|---|---------------------|
| 21.31 ₪ | תשלום קבוע | |
| 0.00 ₪ | תשלום עבור גודל חיבור בKVA (0x0) | |
| 372.81 ₪ | סה"כ לתשלום | לא כולל מע"מ |





24/10/22 תאריך הפקה:
 22/10/22 תאריך קריאה נוכחית:
 22/09/22 תאריך קריאה קודמת:

שם דייר: בניין 7 - דירה 7008 פנוי משרד קומת כניסה
 שם אתר: אלמוג פרטיים חדש

לקוח/ה נכבד/ה, אנו מתכבדים להגיש את חישוב צריכת החשמל לתקופה 22/10/22 - 22/09/22:

בניין 7 - דירה 7008 פנוי משרד קומת כניסה - 4 - 81007778(0x0)

| סוג תעריף | סוג צריכה | קריאה קודמת | קריאה נוכחית | הפרש קריאות | מקדם הכפלה | סה"כ צריכה בקוט"ש | מחיר לקוט"ש בא"ג | סה"כ לתשלום |
|--------------------------|-----------|-------------|--------------|-------------|------------|-------------------|------------------|-------------|
| פרטי חשבון עבור תאריכים: | | 22/09/22 | 22/10/22 | | | | | |
| 999 | אלמוג | 7,752.00 | 7,752.00 | 0.00 | 2.00 | 0.00 | 51.73 | 0.00 ₪ |
| בשימוש יחידה צמודה | | | | | | | | |
| צריכה ביתית נטו 100% | | | | | | | | |

בניין 7 - דירה 7008 פנוי משרד קומת כניסה - 5 - 81007778(0x0)

| סוג תעריף | סוג צריכה | קריאה קודמת | קריאה נוכחית | הפרש קריאות | מקדם הכפלה | סה"כ צריכה בקוט"ש | מחיר לקוט"ש בא"ג | סה"כ לתשלום |
|--------------------------|-----------|-------------|--------------|-------------|------------|-------------------|------------------|-------------|
| פרטי חשבון עבור תאריכים: | | 22/09/22 | 22/10/22 | | | | | |
| 999 | אלמוג | 17,210.10 | 17,210.10 | 0.00 | 2.00 | 0.00 | 51.73 | 0.00 ₪ |
| בשימוש יחידה צמודה | | | | | | | | |
| צריכה ביתית נטו 100% | | | | | | | | |

בניין 7 - דירה 7008 פנוי משרד קומת כניסה - 6 - 81007778(0x0)

| סוג תעריף | סוג צריכה | קריאה קודמת | קריאה נוכחית | הפרש קריאות | מקדם הכפלה | סה"כ צריכה בקוט"ש | מחיר לקוט"ש בא"ג | סה"כ לתשלום |
|--------------------------|-----------|-------------|--------------|-------------|------------|-------------------|------------------|-------------|
| פרטי חשבון עבור תאריכים: | | 22/09/22 | 22/10/22 | | | | | |
| 999 | אלמוג | 9,702.41 | 9,805.90 | 103.49 | 2.00 | 206.98 | 51.73 | 107.07 ₪ |
| בשימוש יחידה צמודה | | | | | | | | |
| צריכה ביתית נטו 100% | | | | | | | | |

ציבורי

| סוג תעריף | הערה | סה"כ לתשלום |
|-----------|------|-------------|
| ציבורי | | 48.47 ₪ |

| | | |
|----------|----------------------------------|--------------|
| 21.31 ₪ | תשלום קבוע | |
| 0.00 ₪ | תשלום עבור גודל חיבור בKVA (0x0) | |
| 176.85 ₪ | סה"כ לתשלום | לא כולל מע"מ |





התפלגות חיוב בש"ח לפי תעו"ז

הסטוריית צריכה בקוט"ש

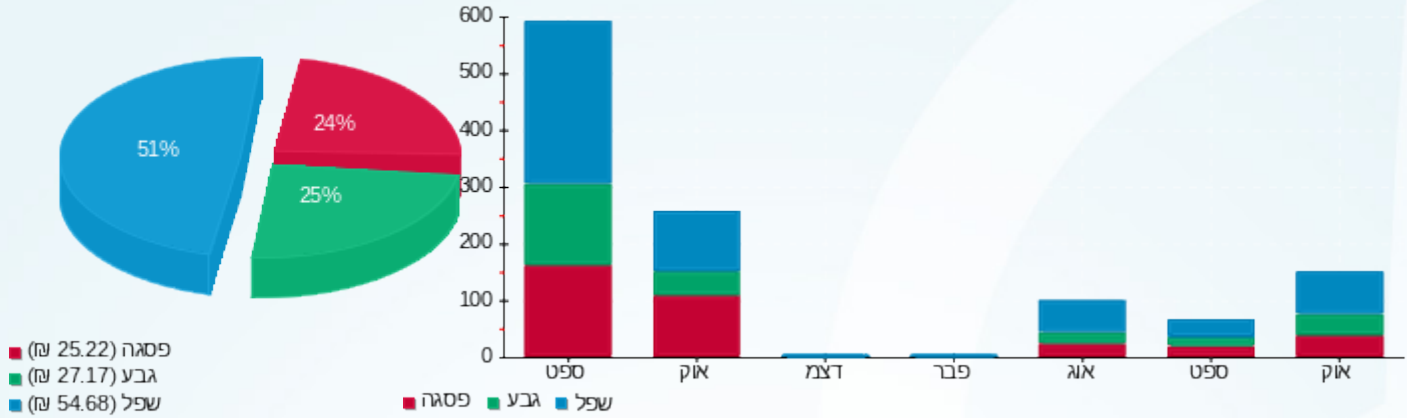



24/10/22

תאריך הפקדה:

שם דייר: בניין 8 - דירה 8109-8110 בארי בן אשר

22/10/22

תאריך קריאה נוכחי:

שם אתר: אלמוג פרטיים חדש

22/09/22

תאריך קריאה קודמת:

לקוח/ה נכבד/ה, אנו מתכבדים להגיש את חישוב צריכת החשמל לתקופה 22/10/22 - 22/09/22:

בניין 8 - דירה 8109-8110 בארי בן אשר - 11 - 81003994(0x0)

| סה"כ לתשלום | מחיר לקוט"ש בא"ג | סה"כ צריכה בקוט"ש | מקדם הכפלה | הפרש קריאות | קריאה נוכחית | קריאה קודמת | סוג צריכה | סוג תעריף |
|-------------|------------------|-------------------|------------|-------------|----------------------|-------------|-----------|--------------------------|
| | | | | | 22/10/22 | 22/09/22 | | פרטי חשבון עבור תאריכים: |
| ₪ 338.93 | 51.73 | 655.20 | 1.00 | 655.20 | 93,650.30 | 92,995.10 | אלמוג | 999 |
| ₪ 0.00 | 51.73 | 0.00 | | | בשימוש יחידה צמודה | | | |
| ₪ 338.93 | 51.73 | 655.20 | | | צריכה ביתית נטו 100% | | | |

ציבורי

| סה"כ לתשלום | הערה |
|-------------|--------|
| ₪ 96.94 | ציבורי |

| | | |
|----------|---|---------------------|
| ₪ 21.31 | תשלום קבוע | |
| ₪ 0.00 | תשלום עבור גודל חיבור בKVA (0x0) | |
| ₪ 457.18 | סה"כ לתשלום | לא כולל מע"מ |



24/10/22 תאריך הפקדה:
 22/10/22 תאריך קריאה נוכחי:
 22/09/22 תאריך קריאה קודמת:

שם דייר: בנין 8 - דירה 8407 רוני הררי
 שם אתר: אלמוג פרטיים חדש

לקוח/ה נכבד/ה, אנו מתכבדים להגיש את חישוב צריכת החשמל לתקופה 22/10/22 - 22/09/22:

בנין 8 - דירה 8407 רוני הררי - 1 - 81004629(0x0)

| סוג תעריף | סוג צריכה | קריאה קודמת | קריאה נוכחית | הפרש קריאות | מקדם הכפלה | סה"כ צריכה בקוט"ש | מחיר לקוט"ש בא"ג | סה"כ לתשלום |
|--------------------------|-----------|-------------|--------------|-------------|------------|-------------------|------------------|-------------|
| פרטי חשבון עבור תאריכים: | | 22/09/22 | 22/10/22 | | | | | |
| 999 | אלמוג | 93,063.60 | 93,866.20 | 802.60 | 1.00 | 802.60 | 51.73 | 415.18 ₪ |
| בשימוש יחידה צמודה | | | | | | | | |
| צריכה ביתית נטו 50% | | | | | | | | |

ציבורי

| סוג תשלום | הערה |
|-----------|--------|
| 48.47 ₪ | ציבורי |

| | |
|----------|---|
| 21.31 ₪ | תשלום קבוע |
| 0.00 ₪ | תשלום עבור גודל חיבור בKVA (0x0) |
| 277.37 ₪ | סה"כ לתשלום |

התפלגות חיוב בש"ח לפי תעו"ז

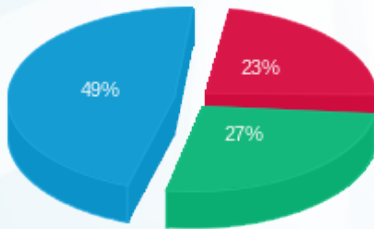

פסגה (₪ 48.39)
 גבע (₪ 57.06)
 שפל (₪ 102.14)

הסטוריית צריכה בקוט"ש

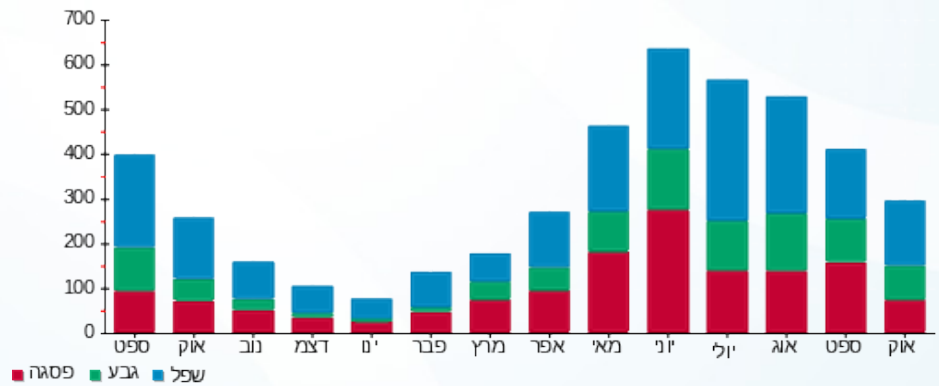



24/10/22

תאריך הפקה:

שם דייר: בניין 8 - דירה 8423-8424 מירי בלנק

22/10/22

תאריך קריאה נוכחי:

שם אתר: אלמוג פרטיים חדש

22/09/22

תאריך קריאה קודמת:

לקוח/ה נכבד/ה, אנו מתכבדים להגיש את חישוב צריכת החשמל לתקופה 22/10/22 - 22/09/22:

בניין 8 - דירה 8423-8424 מירי בלנק - 4 - 81004347(0x0)

| סה"כ לתשלום | מחיר לקוט"ש בא"ג | סה"כ צריכה בקוט"ש | מקדם הכפלה | הפרש קריאות | קריאה נוכחית | קריאה קודמת | סוג צריכה | סוג תעריף |
|-------------|------------------|-------------------|------------|-------------|----------------------|-------------|-----------|--------------------------|
| | | | | | 22/10/22 | 22/09/22 | | פרטי חשבון עבור תאריכים: |
| ₪ 391.44 | 51.73 | 756.70 | 1.00 | 756.70 | 110,642.30 | 109,885.60 | אלמוג | 999 |
| ₪ 0.00 | 51.73 | 0.00 | | | בשימוש יחידה צמודה | | | |
| ₪ 391.44 | 51.73 | 756.70 | | | צריכה ביתית נטו 100% | | | |

ציבורי

| סה"כ לתשלום | הערה |
|-------------|--------|
| ₪ 96.94 | ציבורי |

| | | |
|----------|---|---------------------|
| ₪ 21.31 | תשלום קבוע | |
| ₪ 0.00 | תשלום עבור גודל חיבור בKVA (0x0) | |
| ₪ 509.69 | סה"כ לתשלום | לא כולל מע"מ |



24/10/22 תאריך הפקדה:
 22/10/22 תאריך קריאה נוכחי:
 22/09/22 תאריך קריאה קודמת:

שם דייר: בנין 8 - דירה 8511 8512 בן חנין אילן
 שם אתר: אלמוג פרטיים חדש

לקוח/ה נכבד/ה, אנו מתכבדים להגיש את חישוב צריכת החשמל לתקופה 22/10/22 - 22/09/22:

בנין 8 - דירה 8511 8512 בן חנין אילן - 22 - 81004629(0x0)

| סוג תעריף | סוג צריכה | קריאה קודמת | קריאה נוכחית | הפרש קריאות | מקדם הכפלה | סה"כ צריכה בקוט"ש | מחיר לקוט"ש בא"ג | סה"כ לתשלום |
|--------------------------|-----------|-------------|--------------|-------------|------------|-------------------|------------------|-------------|
| 999 | אלמוג | 22/09/22 | 22/10/22 | 77,413.70 | 1.00 | 375.90 | 51.73 | 194.45 ₪ |
| פרטי חשבון עבור תאריכים: | | | | | | | | |
| בשימוש יחידה צמודה | | | | | | | | |
| צריכה ביתית נטו 100% | | | | | | | | |

ציבורי

| סוג תעריף | הערה | סה"כ לתשלום |
|-----------|------|-------------|
| ציבורי | | 96.94 ₪ |

| לא כולל מע"מ | סה"כ לתשלום | תשלום עבור גודל חיבור בKVA (0x0) | תשלום קבוע |
|--------------|-------------|----------------------------------|------------|
| | 312.70 ₪ | | 21.31 ₪ |
| | | | 0.00 ₪ |

התפלגות חיוב בש"ח לפי תעו"ז

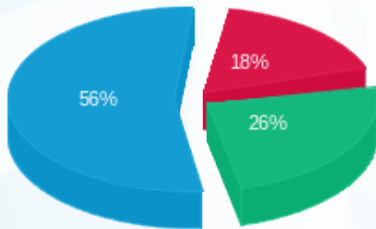

פסגה (35.02) ₪
 גבע (49.61) ₪
 שפל (109.82) ₪

הסטוריית צריכה בקוט"ש

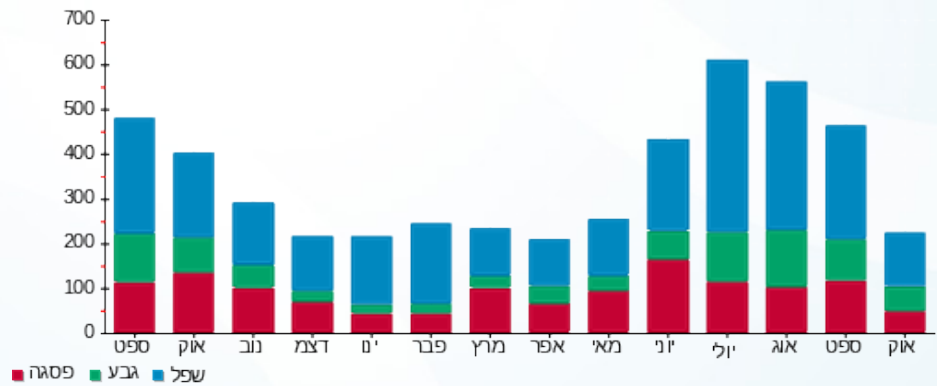



24/10/22

תאריך הפקדה:

שם דייר: בניין 8 - דירה 8513 8514 בן חנין אילן

22/10/22

תאריך קריאה נוכחי:

שם אתר: אלמוג פרטיים חדש

22/09/22

תאריך קריאה קודמת:

לקוח/ה נכבד/ה, אנו מתכבדים להגיש את חישוב צריכת החשמל לתקופה 22/10/22 - 22/09/22:

בניין 8 - דירה 8513 8514 בן חנין אילן - 19 - 81004629(0x0)

| סוג תעריף | סוג צריכה | קריאה קודמת | קריאה נוכחית | הפרש קריאות | מקדם הכפלה | סה"כ צריכה בקוט"ש | מחיר לקוט"ש בא"ג | סה"כ לתשלום |
|--------------------------|-----------|-------------|--------------|-------------|------------|-------------------|------------------|-------------|
| פרטי חשבון עבור תאריכים: | | 22/09/22 | 22/10/22 | | | | | |
| 999 | אלמוג | 80,139.90 | 80,679.70 | 539.80 | 1.00 | 539.80 | 51.73 | 279.24 ₪ |
| בשימוש יחידה צמודה | | | | | | | | |
| צריכה ביתית נטו 100% | | | | | | | | |

ציבורי

| סוג תשלום | הערה |
|-----------|--------|
| 96.94 ₪ | ציבורי |

| | |
|----------|----------------------------------|
| 21.31 ₪ | תשלום קבוע |
| 0.00 ₪ | תשלום עבור גודל חיבור בKVA (0x0) |
| 397.49 ₪ | סה"כ לתשלום |

התפלגות חיוב בש"ח לפי תעו"ז

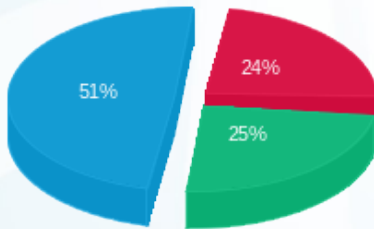

פסגה (₪ 65.80) ■
 גבע (₪ 70.61) ■
 שפל (₪ 142.83) ■

הסטוריית צריכה בקוט"ש

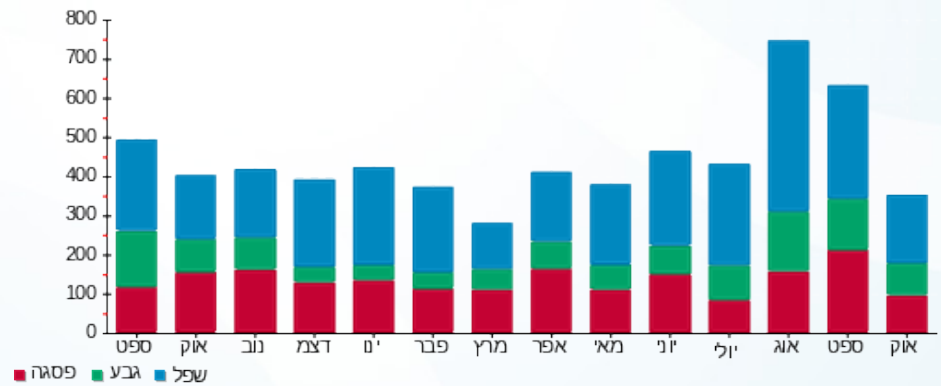

24/10/22 תאריך הפקה:
 22/10/22 תאריך קריאה נוכחי:
 22/09/22 תאריך קריאה קודמת:

שם דייר: בנין 9 - דירה 9001 שלמה אזואלי ובניו בע"מ
 שם אתר: אלמוג פרטיים חדש

לקוח/ה נכבד/ה, אנו מתכבדים להגיש את חישוב צריכת החשמל לתקופה 22/10/22 - 22/09/22:

בנין 9 - דירה 9001 שלמה אזואלי ובניו בע"מ - 9 - 13080908(0x0)

| סוג תעריף | סוג צריכה | קריאה קודמת | קריאה נוכחית | הפרש קריאות | מקדם הכפלה | סה"כ צריכה בקוט"ש | מחיר לקוט"ש בא"ג | סה"כ לתשלום |
|--------------------------|-----------|-------------|--------------|-------------|------------|-------------------|------------------|-------------|
| פרטי חשבון עבור תאריכים: | | 22/09/22 | 22/10/22 | | | | | |
| 999 | אלמוג | 27,890.20 | 28,786.70 | 896.50 | 0.50 | 448.25 | 51.73 | 231.88 ₪ |
| בשימוש יחידה צמודה | | | | | | | | |
| צריכה ביתית נטו 100% | | | | | | | | |

ציבורי

| סוג תשלום | הערה |
|-----------|--------|
| 48.47 ₪ | ציבורי |

| תשלום קבוע | תשלום עבור גודל חיבור בKVA (0x0) | סה"כ לתשלום |
|---------------------|----------------------------------|-------------|
| 21.31 ₪ | 0.00 ₪ | 301.66 ₪ |
| לא כולל מע"מ | | |

התפלגות חיוב בש"ח לפי תע"ז

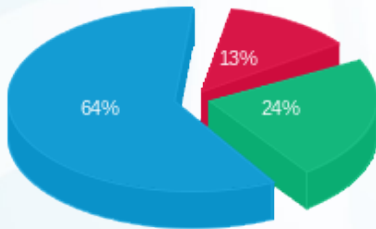

פסגה (28.99 ₪) 13%
 גבע (55.35 ₪) 24%
 שפל (147.53 ₪) 64%

הסטוריית צריכה בקוט"ש

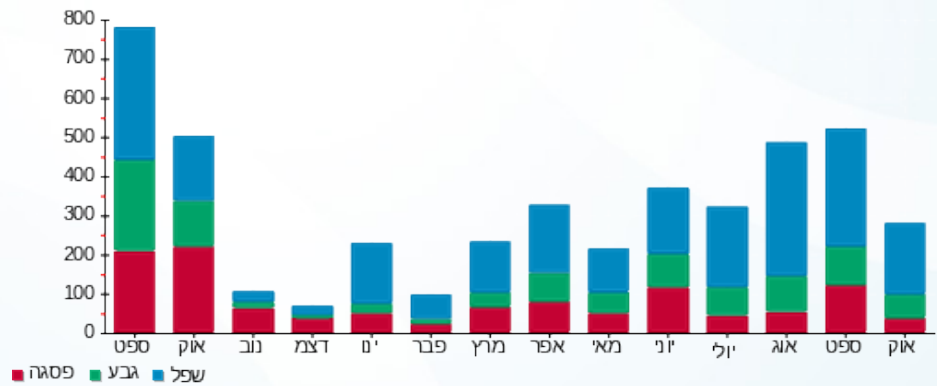

24/10/22 תאריך הפקה:
 22/10/22 תאריך קריאה נוכחי:
 22/09/22 תאריך קריאה קודמת:

שם דייר: בנין 9 - דירה 9103 בני ואיריס זיסמן
 שם אתר: אלמוג פרטיים חדש

לקוח/ה נכבד/ה, אנו מתכבדים להגיש את חישוב צריכת החשמל לתקופה 22/10/22 - 22/09/22:

בנין 9 - דירה 9103 בני ואיריס זיסמן - 3 - 13080912(0x0)

| סוג תעריף | סוג צריכה | קריאה קודמת | קריאה נוכחית | הפרש קריאות | מקדם הכפלה | סה"כ צריכה בקוט"ש | מחיר לקוט"ש בא"ג | סה"כ לתשלום |
|--------------------------|-----------|-------------|--------------|-------------|------------|-------------------|------------------|-------------|
| פרטי חשבון עבור תאריכים: | | 22/09/22 | 22/10/22 | | | | | |
| 999 | אלמוג | 25,951.00 | 26,487.30 | 536.30 | 0.50 | 268.15 | 51.73 | 138.71 ₪ |
| בשימוש יחידה צמודה | | | | | | | | |
| צריכה ביתית נטו 100% | | | | | | | | |

ציבורי

| סוג תשלום | הערה |
|-----------|--------|
| 48.47 ₪ | ציבורי |

| | |
|----------|---|
| 21.31 ₪ | תשלום קבוע |
| 0.00 ₪ | תשלום עבור גודל חיבור בKVA (0x0) |
| 208.49 ₪ | סה"כ לתשלום |

התפלגות חיוב בש"ח לפי תעו"ז

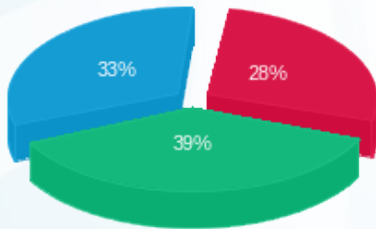

פסגה (39.39 ₪)
 גבע (53.75 ₪)
 שפל (45.57 ₪)

הסטוריית צריכה בקוט"ש

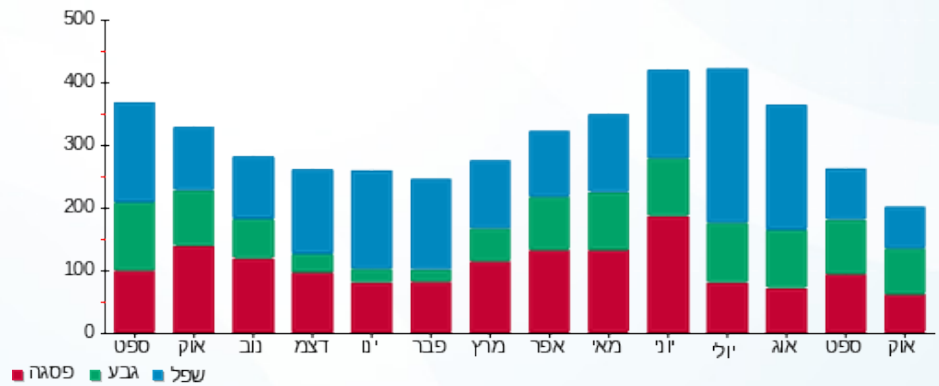



24/10/22

תאריך הפקה:

שם דייר: בניין 9 - דירה 9308 בני אילת

22/10/22

תאריך קריאה נוכחי:

שם אתר: אלמוג פרטיים חדש

22/09/22

תאריך קריאה קודמת:

לקוח/ה נכבד/ה, אנו מתכבדים להגיש את חישוב צריכת החשמל לתקופה 22/10/22 - 22/09/22:

בניין 9 - דירה 9308 בני אילת - 8 - 13080926(0x0)

| סוג תעריף | סוג צריכה | קריאה קודמת | קריאה נוכחית | הפרש קריאות | מקדם הכפלה | סה"כ צריכה בקוט"ש | מחיר לקוט"ש בא"ג | סה"כ לתשלום |
|--------------------------|-----------|-------------|--------------|-------------|------------|-------------------|------------------|-------------|
| פרטי חשבון עבור תאריכים: | | 22/09/22 | 22/10/22 | | | | | |
| 999 | אלמוג | 47,998.50 | 48,631.00 | 632.50 | 0.50 | 316.25 | 51.73 | 163.60 ₪ |
| בשימוש יחידה צמודה | | | | | | | | |
| צריכה ביתית נטו 100% | | | | | | | | |

ציבורי

| סוג תשלום | הערה |
|-----------|--------|
| 48.47 ₪ | ציבורי |

| | |
|----------|----------------------------------|
| 21.31 ₪ | תשלום קבוע |
| 0.00 ₪ | תשלום עבור גודל חיבור בKVA (0x0) |
| 233.38 ₪ | סה"כ לתשלום |

התפלגות חיוב בש"ח לפי תע"ז

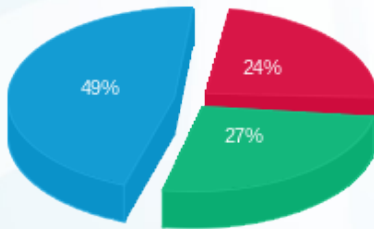

- פסגה (38.80 ₪)
- גבע (44.75 ₪)
- שפל (80.05 ₪)

הסטוריית צריכה בקוט"ש

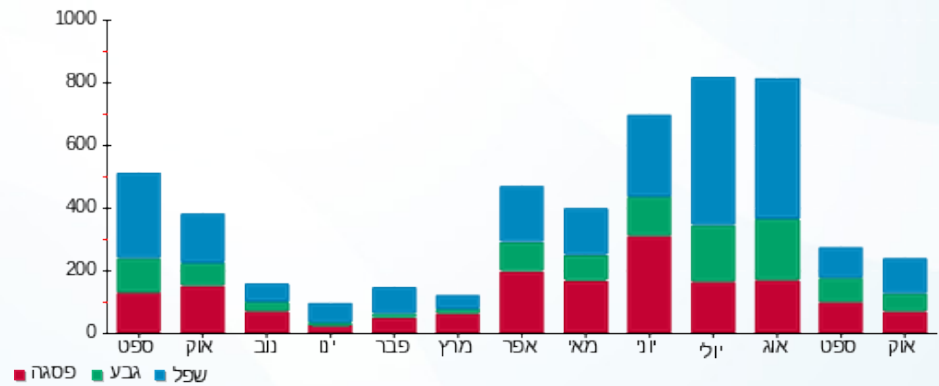

24/10/22 תאריך הפקה:
 22/10/22 תאריך קריאה נוכחי:
 22/09/22 תאריך קריאה קודמת:

שם דייר: בנין 9 - דירה 9413 עזר רובי
 שם אתר: אלמוג פרטיים חדש

לקוח/ה נכבד/ה, אנו מתכבדים להגיש את חישוב צריכת החשמל לתקופה 22/10/22 - 22/09/22:

בנין 9 - דירה 9413 עזר רובי - 34 - 13080926(0x0)

| סוג תעריף | סוג צריכה | קריאה קודמת | קריאה נוכחית | הפרש קריאות | מקדם הכפלה | סה"כ צריכה בקוט"ש | מחיר לקוט"ש בא"ג | סה"כ לתשלום |
|--------------------------|-----------|-------------|--------------|-------------|------------|-------------------|------------------|-------------|
| פרטי חשבון עבור תאריכים: | | 22/09/22 | 22/10/22 | | | | | |
| 999 | אלמוג | 22,536.10 | 22,817.00 | 280.90 | 0.50 | 140.45 | 51.73 | 72.65 ₪ |
| בשימוש יחידה צמודה | | | | | | | | |
| צריכה ביתית נטו 100% | | | | | | | | |

ציבורי

| סוג תשלום | הערה |
|-----------|--------|
| 48.47 ₪ | ציבורי |

| | |
|----------|---|
| 21.31 ₪ | תשלום קבוע |
| 0.00 ₪ | תשלום עבור גודל חיבור בKVA (0x0) |
| 142.43 ₪ | סה"כ לתשלום |

התפלגות חיוב בש"ח לפי תעו"ז

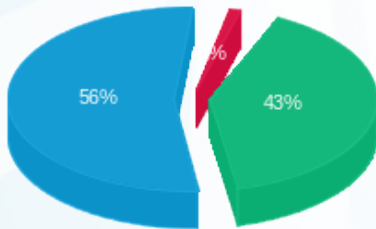

פסגה (0.85 ₪) ■
 גבע (31.01 ₪) ■
 שפל (40.79 ₪) ■

הסטוריית צריכה בקוט"ש

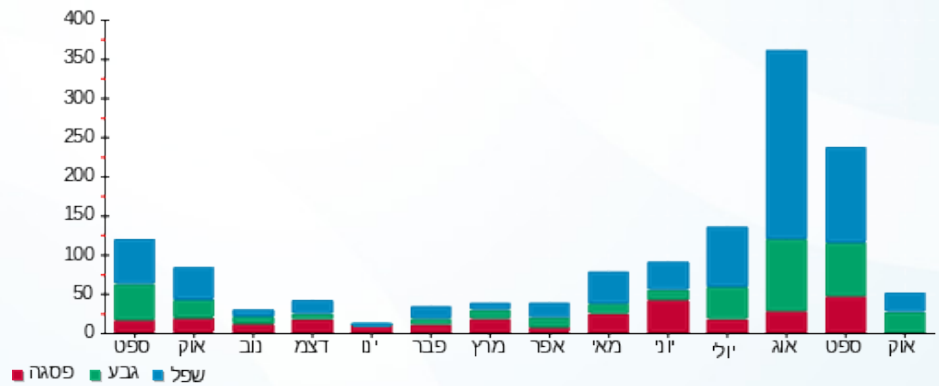



24/10/22 תאריך הפקדה:
 22/10/22 תאריך קריאה נוכחי:
 22/09/22 תאריך קריאה קודמת:

שם דייר: בנין 9 - דירה 9604 לנקרי דניאל
 שם אתר: אלמוג פרטיים חדש

לקוח/ה נכבד/ה, אנו מתכבדים להגיש את חישוב צריכת החשמל לתקופה 22/10/22 - 22/09/22:

בנין 9 - דירה 9604 לנקרי דניאל 9077 - 25 - 13080907(0x0)

| סוג תעריף | סוג צריכה | קריאה קודמת | קריאה נוכחית | הפרש קריאות | מקדם הכפלה | סה"כ צריכה בקוט"ש | מחיר לקוט"ש בא"ג | סה"כ לתשלום |
|--------------------------|-----------|-------------|--------------|-------------|------------|-------------------|------------------|-------------|
| פרטי חשבון עבור תאריכים: | | 22/09/22 | 22/10/22 | | | | | |
| 999 | אלמוג | 8,162.20 | 8,277.40 | 115.20 | 0.50 | 57.60 | 51.73 | 29.80 ₪ |
| בשימוש יחידה צמודה | | | | | | | | |
| צריכה ביתית נטו 100% | | | | | | | | |

ציבורי

| סוג תשלום | הערה |
|-----------|--------|
| 48.47 ₪ | ציבורי |

| | | |
|---------|----------------------------------|--------------|
| 21.31 ₪ | תשלום קבוע | |
| 0.00 ₪ | תשלום עבור גודל חיבור בKVA (0x0) | |
| 99.58 ₪ | סה"כ לתשלום | לא כולל מע"מ |





24/10/22

תאריך הפקה:

שם דייר: בנין 8 - דירה 8022 8021 באביאן אליהב יהב
שם אתר: אלמוג פרטיים חדש

22/10/22

תאריך קריאה נוכחי:

22/09/22

תאריך קריאה קודמת:

לקוח/ה נכבד/ה, אנו מתכבדים להגיש את חישוב צריכת החשמל לתקופה 22/10/22 - 22/09/22:

בנין 8 - דירה 8022 8021 באביאן אליהב יהב - 19 - 81003994(0x0)

| סוג תעריף | סוג צריכה | קריאה קודמת | קריאה נוכחית | הפרש קריאות | מקדם הכפלה | סה"כ צריכה בקוט"ש | מחיר לקוט"ש בא"ג | סה"כ לתשלום |
|--------------------------|-----------|-------------|--------------|-------------|------------|-------------------|------------------|-------------|
| 999 | אלמוג | 22/09/22 | 22/10/22 | 101,020.90 | 1.00 | 1,270.30 | 51.73 | 657.13 ₪ |
| פרטי חשבון עבור תאריכים: | | | | | | | | |
| בשימוש יחידה צמודה | | | | | | | | |
| צריכה ביתית נטו 100% | | | | | | | | |

ציבורי

| סוג תעריף | הערה | סה"כ לתשלום |
|-----------|------|-------------|
| ציבורי | | 96.94 ₪ |

| לא כולל מע"מ | סה"כ לתשלום | תשלום עבור גודל חיבור בKVA (0x0) | תשלום קבוע |
|--------------|-------------|----------------------------------|------------|
| 775.38 ₪ | | | 21.31 ₪ |
| | | | 0.00 ₪ |

התפלגות חיוב בש"ח לפי תעו"ז

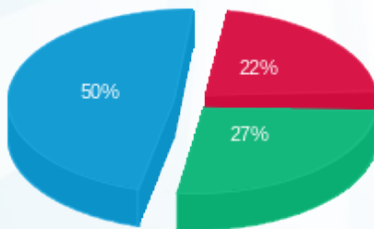

פסגה (₪ 146.60) 22%
גבע (₪ 180.12) 27%
שפל (₪ 330.40) 50%

הסטוריית צריכה בקוט"ש

