



29/10/22

תאריך הפקה:

14/09/22

תאריך קריאה נוכחית:

15/08/22

תאריך קריאה קודמת:

שם דייר: KMI
שם אתר: קינטיקס ממד - קרית גת

לקוח/ה נכבד/ה, אנו מתכבדים להגיש את חישוב צריכת החשמל לתקופה 14/09/22 - 15/08/22:

KMI - (0x0)00021213 - 4

סה"כ לתשלום	מחיר לקוט"ש בא"ג	סה"כ צריכה בקוט"ש	קריאה נוכחית	קריאה קודמת	סוג צריכה	סוג תעריף
			31/08/22	15/08/22	פרטי חשבון עבור תאריכים:	
10,386.51 ₪	113.01	9,190.79	3,029,580.39	3,020,389.60	פסגה	777
3,745.00 ₪	50.82	7,369.15	1,433,038.71	1,425,669.56	גבע	778
4,632.53 ₪	34.80	13,311.87	2,418,141.14	2,404,829.27	שפל	779
			14/09/22	01/09/22	פרטי חשבון עבור תאריכים:	
6,413.32 ₪	49.77	12,885.92	3,042,466.31	3,029,580.39	פסגה	777
1,412.55 ₪	41.06	3,440.22	1,436,478.93	1,433,038.71	גבע	778
2,718.80 ₪	33.83	8,036.64	2,426,177.78	2,418,141.14	שפל	779

סה"כ לדייר:

שיא ביקוש	סה"כ	שפל	גבע	פסגה	סה"כ צריכה
233.14	54,234.59	21,348.51	10,809.37	22,076.71	סה"כ לתשלום
	29,308.72 ₪	7,351.33 ₪	5,157.56 ₪	16,799.83 ₪	

38.02 ₪	תשלום קבוע	
0.00 ₪	תשלום עבור גודל חיבור בKVA (0x0)	
29,346.74 ₪	סה"כ לתשלום	לא כולל מע"מ

התפלגות חיוב בש"ח לפי תעו"ז

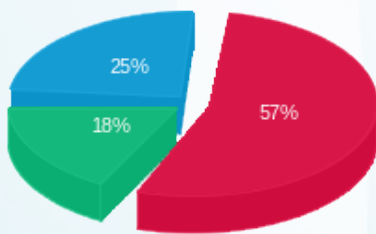

פסגה (16,799.83 ₪) ■
גבע (5,157.56 ₪) ■
שפל (7,351.33 ₪) ■

הסטוריית צריכה בקוט"ש

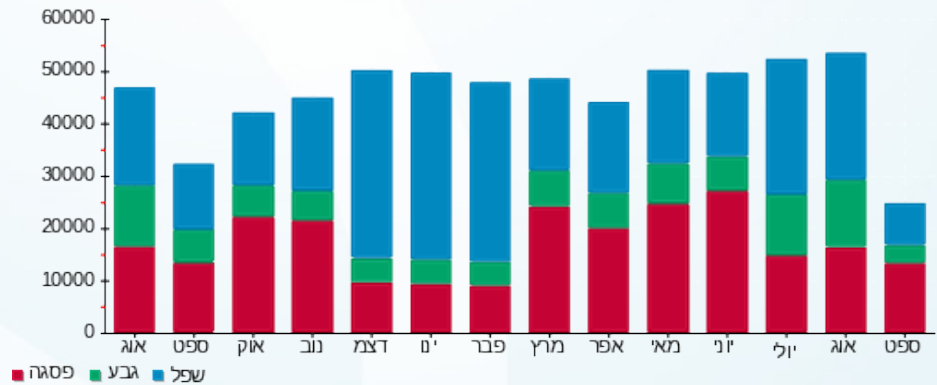



29/10/22

תאריך הפקה:

14/09/22

תאריך קריאה נוכחית:

15/08/22

תאריך קריאה קודמת:

שם דייר: אשת
שם אתר: קינטיקס ממד - קרית גת
לקוח/ה נכבד/ה, אנו מתכבדים להגיש את חישוב צריכת החשמל לתקופה 14/09/22 - 15/08/22:
אשת - 2 - 00021213(0x0)

סוג תעריף	סוג צריכה	קריאה קודמת	קריאה נוכחית	סה"כ צריכה בקוט"ש	מחיר לקוט"ש בא"ג	סה"כ לתשלום
פרטי חשבון עבור תאריכים:						
		15/08/22	31/08/22			
777	פסגה	304,612.53	305,145.67	533.14	113.01	602.50 ₪
778	גבע	157,744.58	158,110.28	365.70	50.82	185.85 ₪
779	שפל	112,959.75	113,177.61	217.86	34.80	75.82 ₪
פרטי חשבון עבור תאריכים:						
		01/09/22	14/09/22			
777	פסגה	305,145.67	305,855.32	709.66	49.77	353.20 ₪
778	גבע	158,110.28	158,121.27	10.99	41.06	4.51 ₪
779	שפל	113,177.61	113,205.30	27.68	33.83	9.37 ₪

שדה הדרכה - 6 - 00021213(0x0)

סוג תעריף	סוג צריכה	קריאה קודמת	קריאה נוכחית	סה"כ צריכה בקוט"ש	מחיר לקוט"ש בא"ג	סה"כ לתשלום
פרטי חשבון עבור תאריכים:						
		15/08/22	31/08/22			
777	פסגה	135,059.09	135,390.18	331.09	113.01	374.16 ₪
778	גבע	57,343.61	57,562.41	218.80	50.82	111.20 ₪
779	שפל	74,021.04	74,329.20	308.16	34.80	107.24 ₪
פרטי חשבון עבור תאריכים:						
		01/09/22	14/09/22			
777	פסגה	135,390.18	135,844.04	453.87	49.77	225.89 ₪
778	גבע	57,562.41	57,633.90	71.50	41.06	29.36 ₪
779	שפל	74,329.20	74,496.67	167.47	33.83	56.65 ₪

לוח משרדים - 8 - 00021213(0x0)

סוג תעריף	סוג צריכה	קריאה קודמת	קריאה נוכחית	סה"כ צריכה בקוט"ש	מחיר לקוט"ש בא"ג	סה"כ לתשלום
פרטי חשבון עבור תאריכים:						
		15/08/22	31/08/22			
777	פסגה	289,540.30	289,891.77	351.47	113.01	397.20 ₪
778	גבע	191,282.68	191,534.50	251.83	50.82	127.98 ₪
779	שפל	147,939.26	148,329.57	390.31	34.80	135.83 ₪
פרטי חשבון עבור תאריכים:						
		01/09/22	14/09/22			





לוח משרדים - 8 - 00021213 (0x0)

סוג תעריף	סוג צריכה	קריאה קודמת	קריאה נוכחית	סה"כ צריכה בקוט"ש	מחיר לקוט"ש בא"ג	סה"כ לתשלום
777	פסגה	289,891.77	290,322.50	430.74	49.77	214.38 ₪
778	גבע	191,534.50	191,614.94	80.44	41.06	33.03 ₪
779	שפל	148,329.57	148,516.95	187.38	33.83	63.39 ₪

סה"כ לדירה:

פסגה	גבע	שפל	סה"כ	שיא ביקוש
2,809.96	999.25	1,298.86	5,108.07	23.91
2,167.32 ₪	491.92 ₪	448.29 ₪	3,107.53 ₪	

סה"כ צריכה

סה"כ לתשלום

38.02 ₪	תשלום קבוע	
0.00 ₪	תשלום עבור גודל חיבור בKVA (0x0)	
3,145.55 ₪	סה"כ לתשלום	לא כולל מע"מ

התפלגות חיוב בש"ח לפי תעו"ז

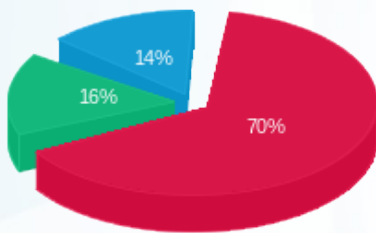

- פסגה (2,167.32 ₪)
- גבע (491.92 ₪)
- שפל (448.29 ₪)

הסטוריית צריכה בקוט"ש





29/10/22

תאריך הפקה:

שם דייר: עין דור 2009 בע"מ
שם אתר: קינטיקס ממד - קרית גת

14/09/22

תאריך קריאה נוכחית:

15/08/22

תאריך קריאה קודמת:

לקוח/ה נכבד/ה, אנו מתכבדים להגיש את חישוב צריכת החשמל לתקופה 14/09/22 - 15/08/22:

עין דור 2009 בע"מ - 7 - 00021213(0x0)

סה"כ לתשלום	מחיר לקוט"ש בא"ג	סה"כ צריכה בקוט"ש	קריאה נוכחית	קריאה קודמת	סוג צריכה	סוג תעריף
			31/08/22	15/08/22	פרטי חשבון עבור תאריכים:	
1,036.27 ₪	113.01	916.97	227,722.36	226,805.39	פסגה	777
269.77 ₪	50.82	530.84	67,445.00	66,914.15	גבע	778
235.68 ₪	34.80	677.23	118,658.56	117,981.32	שפל	779
			14/09/22	01/09/22	פרטי חשבון עבור תאריכים:	
552.71 ₪	49.77	1,110.54	228,832.90	227,722.36	פסגה	777
77.64 ₪	41.06	189.08	67,634.08	67,445.00	גבע	778
135.74 ₪	33.83	401.25	119,059.81	118,658.56	שפל	779

סה"כ לדייר:

שיא ביקוש	סה"כ	שפל	גבע	פסגה	סה"כ צריכה
27.44	3,825.92	1,078.48	719.93	2,027.51	סה"כ לתשלום
	2,307.82 ₪	371.42 ₪	347.41 ₪	1,588.99 ₪	

38.02 ₪	תשלום קבוע	
0.00 ₪	תשלום עבור גודל חיבור בKVA (0x0)	
2,345.84 ₪	סה"כ לתשלום	לא כולל מע"מ

התפלגות חיוב בש"ח לפי תעו"ז

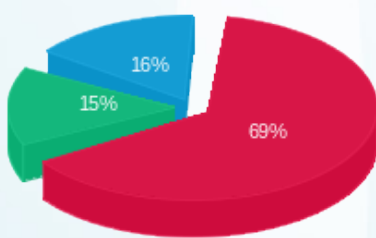

פסגה (1,588.99 ₪)
גבע (347.41 ₪)
שפל (371.42 ₪)

הסטוריית צריכה בקוט"ש

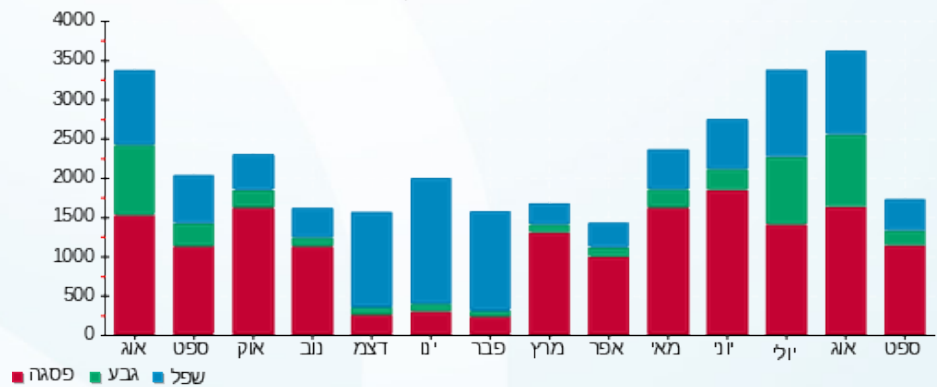



29/10/22

תאריך הפקה:

14/09/22

תאריך קריאה נוכחית:

15/08/22

תאריך קריאה קודמת:

שם דייר: פוטון גיט בעמ
שם אתר: קינטיקס ממד - קרית גת

לקוח/ה נכבד/ה, אנו מתכבדים להגיש את חישוב צריכת החשמל לתקופה 14/09/22 - 15/08/22:

פוטון גיט בעמ - 3 - 00021213 (0x0)

סוג תעריף	סוג צריכה	קריאה קודמת	קריאה נוכחית	סה"כ צריכה בקוט"ש	מחיר לקוט"ש בא"ג	סה"כ לתשלום
פרטי חשבון עבור תאריכים:						
777	פסגה	15/08/22	31/08/22	801.29	113.01	905.54 ₪
778	גבע	91,946.70	92,362.53	415.84	50.82	211.33 ₪
779	שפל	41,902.90	42,178.60	275.71	34.80	95.95 ₪
פרטי חשבון עבור תאריכים:						
777	פסגה	178,228.17	179,131.71	903.54	49.77	449.69 ₪
778	גבע	92,362.53	92,409.78	47.25	41.06	19.40 ₪
779	שפל	42,178.60	42,270.41	91.80	33.83	31.06 ₪

סה"כ לדייר:

פסגה	גבע	שפל	סה"כ	שיא ביקוש
1,704.83	463.09	367.51	2,535.42	25.56
₪ 1,355.23	₪ 230.73	₪ 127.00	₪ 1,712.96	

סה"כ צריכה
סה"כ לתשלום

214.45 ₪	תשלום קבוע	
0.00 ₪	תשלום עבור גודל חיבור בKVA (0x0)	
1,927.41 ₪	סה"כ לתשלום	לא כולל מע"מ

התפלגות חיוב בש"ח לפי תעו"ז

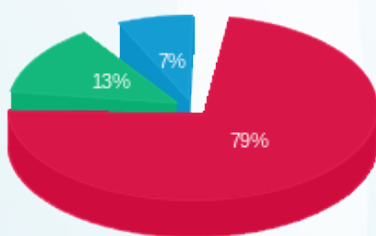

פסגה (₪ 1,355.23)
גבע (₪ 230.73)
שפל (₪ 127.00)

הסטוריית צריכה בקוט"ש





29/10/22

תאריך הפקה:

14/09/22

תאריך קריאה נוכחי:

15/08/22

תאריך קריאה קודמת:

שם דייר: שירותי בית
שם אתר: קינטיקס ממד - קרית גת

לקוח/ה נכבד/ה, אנו מתכבדים להגיש את חישוב צריכת החשמל לתקופה 15/08/22 - 14/09/22:

שירותי בית - 1 - 00021213 (0x0)

סוג תעריף	סוג צריכה	קריאה קודמת	קריאה נוכחית	סה"כ צריכה בקוט"ש	מחיר לקוט"ש בא"ג	סה"כ לתשלום
פרטי חשבון עבור תאריכים:						
		15/08/22	31/08/22			
777	פסגה	1,418,542.88	1,422,699.71	4,156.83	113.01	4,697.64 ₪
778	גבע	663,607.12	666,546.12	2,939.00	50.82	1,493.60 ₪
779	שפל	1,049,178.98	1,052,286.77	3,107.79	34.80	1,081.51 ₪
פרטי חשבון עבור תאריכים:						
		01/09/22	14/09/22			
777	פסגה	1,422,699.71	1,428,358.80	5,659.09	49.77	2,816.53 ₪
778	גבע	666,546.12	667,397.20	851.08	41.06	349.45 ₪
779	שפל	1,052,286.77	1,053,999.16	1,712.40	33.83	579.30 ₪

סה"כ לדייר:

שיא ביקוש	סה"כ	שפל	גבע	פסגה
133.19	18,426.19	4,820.19	3,790.08	9,815.92
	11,018.03 ₪	1,660.82 ₪	1,843.05 ₪	7,514.17 ₪

סה"כ צריכה
סה"כ לתשלום

38.02 ₪	תשלום קבוע	
0.00 ₪	תשלום עבור גודל חיבור בKVA (0x0)	
11,056.05 ₪	סה"כ לתשלום	לא כולל מע"מ

התפלגות חיוב בש"ח לפי תעו"ז

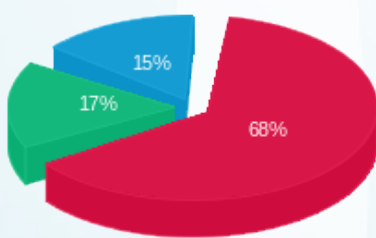

פסגה (7,514.17 ₪) ■
גבע (1,843.05 ₪) ■
שפל (1,660.82 ₪) ■

הסטוריית צריכה בקוט"ש

