

31/10/22 תאריך הפקה:
 23/08/22 תאריך קריאה נוכחית:
 26/07/22 תאריך קריאה קודמת:

שם דייר: וורקר
 שם אתר: וורקר חולון

לקוח/ה נכבד/ה, אנו מתכבדים להגיש את חישוב צריכת החשמל לתקופה 26/07/22 - 23/08/22:

וורקר - 4 - 19093198(3x400)

| סוג תעריף | סוג צריכה | קריאה קודמת | קריאה נוכחית | סה"כ צריכה בקוט"ש | מחיר לקוט"ש בא"ג | סה"כ לתשלום |
|--------------------------|-----------|-------------|--------------|-------------------|------------------|-------------|
| פרטי חשבון עבור תאריכים: | | | | | | |
| | | 26/07/22 | 31/07/22 | | | |
| 777 | פסגה | 86,701.60 | 88,128.40 | 1,426.80 | 102.32 | 1,459.90 ₪ |
| 778 | גבע | 20,800.00 | 21,475.20 | 675.20 | 46.62 | 314.78 ₪ |
| 779 | שפל | 46,843.60 | 47,593.20 | 749.60 | 32.18 | 241.22 ₪ |
| פרטי חשבון עבור תאריכים: | | | | | | |
| | | 01/08/22 | 23/08/22 | | | |
| 777 | פסגה | 88,128.40 | 94,135.20 | 6,006.80 | 113.01 | 6,788.28 ₪ |
| 778 | גבע | 21,475.20 | 24,260.00 | 2,784.80 | 50.82 | 1,415.24 ₪ |
| 779 | שפל | 47,593.20 | 50,388.80 | 2,795.60 | 34.80 | 972.87 ₪ |

סה"כ לדייר:

| שיא ביקוש | סה"כ | שפל | גבע | פסגה |
|-----------|-------------|------------|------------|------------|
| 138.57 | 14,438.80 | 3,545.20 | 3,460.00 | 7,433.60 |
| | 11,192.29 ₪ | 1,214.09 ₪ | 1,730.01 ₪ | 8,248.19 ₪ |

סה"כ צריכה
 סה"כ לתשלום

| | | |
|-------------|---|---------------------|
| 38.53 ₪ | תשלום קבוע | |
| 69.51 ₪ | תשלום עבור גודל חיבור בKVA (3x400) | |
| 11,300.33 ₪ | סה"כ לתשלום | לא כולל מע"מ |

התפלגות חיוב בש"ח לפי תעו"ז

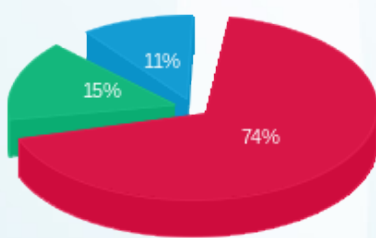

■ פסגה (8,248.19 ₪)
 ■ גבע (1,730.01 ₪)
 ■ שפל (1,214.09 ₪)

הסטוריית צריכה בקוט"ש

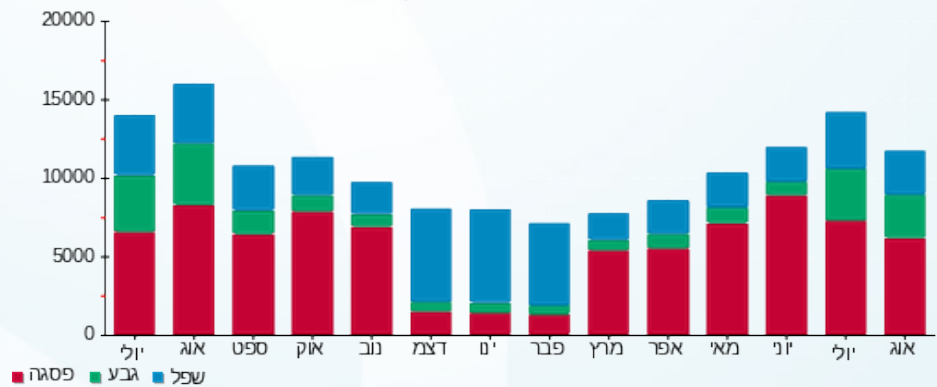



31/10/22

תאריך הפקדה:

שם דייר: מיטל לוי - קומת קרקע

23/08/22

תאריך קריאה נוכחית:

שם אתר: וורקר חולון

26/07/22

תאריך קריאה קודמת:

לקוח/ה נכבד/ה, אנו מתכבדים להגיש את חישוב צריכת החשמל לתקופה 26/07/22 - 23/08/22:

מיטל לוי - קומת קרקע - 1 - 19093187(3x100)

| סה"כ לתשלום | מחיר לקוט"ש בא"ג | סה"כ צריכה בקוט"ש | קריאה נוכחית | קריאה קודמת | סוג צריכה | סוג תעריף |
|-------------|------------------|-------------------|--------------|-------------|--------------------------|-----------|
| | | | 31/07/22 | 26/07/22 | פרטי חשבון עבור תאריכים: | |
| ₪ 386.67 | 102.32 | 377.90 | 3,932.00 | 3,554.10 | פסגה | 777 |
| ₪ 60.75 | 46.62 | 130.30 | 970.90 | 840.60 | גבע | 778 |
| ₪ 49.43 | 32.18 | 153.60 | 905.30 | 751.70 | שפל | 779 |
| | | | 23/08/22 | 01/08/22 | פרטי חשבון עבור תאריכים: | |
| ₪ 1,861.73 | 113.01 | 1,647.40 | 5,579.40 | 3,932.00 | פסגה | 777 |
| ₪ 330.23 | 50.82 | 649.80 | 1,620.70 | 970.90 | גבע | 778 |
| ₪ 153.78 | 34.80 | 441.90 | 1,347.20 | 905.30 | שפל | 779 |

סה"כ לדייר:

| שיא ביקוש | סה"כ | שפל | גבע | פסגה |
|-----------|------------|----------|----------|------------|
| 86.74 | 3,400.90 | 595.50 | 780.10 | 2,025.30 |
| | ₪ 2,842.58 | ₪ 203.21 | ₪ 390.97 | ₪ 2,248.39 |

סה"כ צריכה

סה"כ לתשלום

| | | |
|------------|---|---------------------|
| ₪ 38.53 | תשלום קבוע | |
| ₪ 17.38 | תשלום עבור גודל חיבור בKVA (3x100) | |
| ₪ 2,898.48 | סה"כ לתשלום | לא כולל מע"מ |

התפלגות חיוב בש"ח לפי תעו"ז

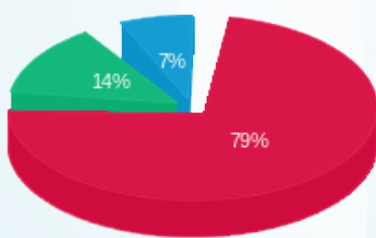

■ פסגה (₪ 2,248.39)
 ■ גבע (₪ 390.97)
 ■ שפל (₪ 203.21)

הסטוריית צריכה בקוט"ש

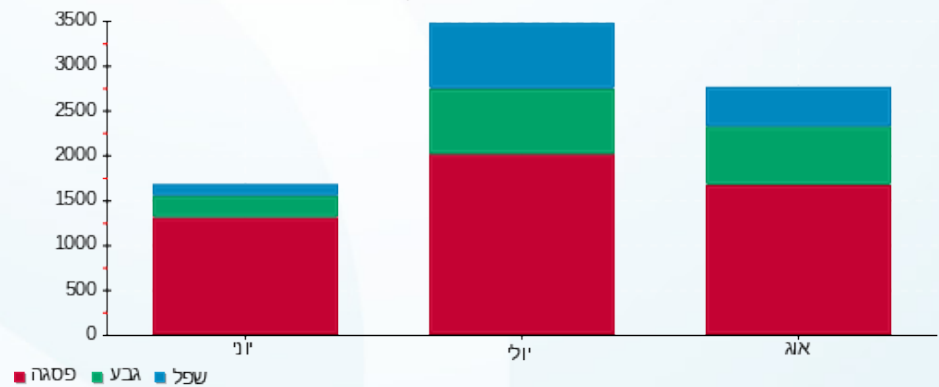

31/10/22

תאריך הפקדה:

שם דייר: קומה 01 יחי 1.6 רודניק אלה חברת עורכי דין
שם אתר: וורקר חולון

23/08/22

תאריך קריאה נוכחי:

26/07/22

תאריך קריאה קודמת:

לקוח/ה נכבד/ה, אנו מתכבדים להגיש את חישוב צריכת החשמל לתקופה 26/07/22 - 23/08/22:

קומה 01 יחי 1.6 רודניק אלה חברת עורכי דין - 2 - 19093108(3x63)

| סוג תעריף | סוג צריכה | קריאה קודמת | קריאה נוכחית | סה"כ צריכה בקוט"ש | מחיר לקוט"ש בא"ג | סה"כ לתשלום |
|--------------------------|-----------|-------------|--------------|-------------------|------------------|-------------|
| פרטי חשבון עבור תאריכים: | | | | | | |
| | | 26/07/22 | 31/07/22 | | | |
| 777 | פסגה | 3,210.30 | 3,342.50 | 132.20 | 102.32 | 135.27 ₪ |
| 778 | גבע | 725.40 | 799.90 | 74.50 | 46.62 | 34.73 ₪ |
| 779 | שפל | 1,534.70 | 1,596.10 | 61.40 | 32.18 | 19.76 ₪ |
| פרטי חשבון עבור תאריכים: | | | | | | |
| | | 01/08/22 | 23/08/22 | | | |
| 777 | פסגה | 3,342.50 | 3,937.70 | 595.20 | 113.01 | 672.64 ₪ |
| 778 | גבע | 799.90 | 1,103.70 | 303.80 | 50.82 | 154.39 ₪ |
| 779 | שפל | 1,596.10 | 1,894.70 | 298.60 | 34.80 | 103.91 ₪ |

סה"כ לדייר:

| שיא ביקוש | סה"כ | שפל | גבע | פסגה |
|-----------|------------|----------|----------|----------|
| 15.02 | 1,465.70 | 360.00 | 378.30 | 727.40 |
| | 1,120.70 ₪ | 123.67 ₪ | 189.12 ₪ | 807.90 ₪ |

סה"כ צריכה
סה"כ לתשלום

| | | |
|------------|-----------------------------------|--------------|
| 38.53 ₪ | תשלום קבוע | |
| 10.95 ₪ | תשלום עבור גודל חיבור בKVA (3x63) | |
| 1,170.17 ₪ | סה"כ לתשלום | לא כולל מע"מ |

התפלגות חיוב בש"ח לפי תעו"ז

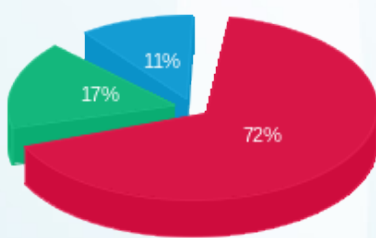

פסגה (807.90 ₪) 72%
גבע (189.12 ₪) 17%
שפל (123.67 ₪) 11%

הסטוריית צריכה בקוט"ש

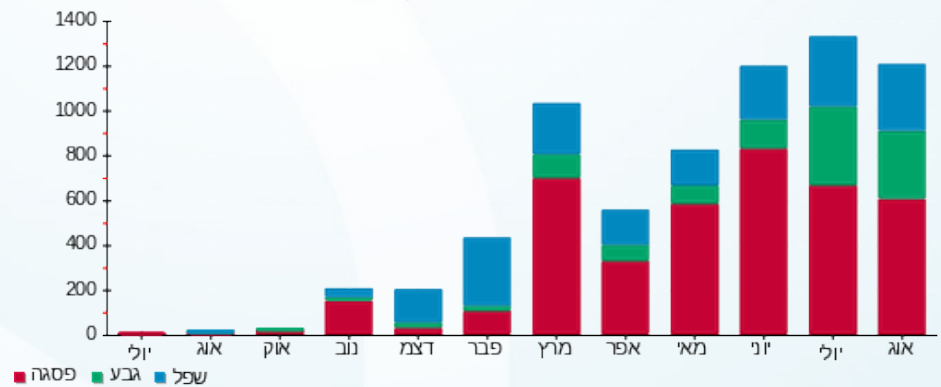



31/10/22

תאריך הפקדה:

שם דייר: קומה 01 - מכללת פאר תפנית חולון בע"מ
שם אתר: וורקר חולון

23/08/22

תאריך קריאה נוכחי:

26/07/22

תאריך קריאה קודמת:

לקוח/ה נכבד/ה, אנו מתכבדים להגיש את חישוב צריכת החשמל לתקופה 26/07/22 - 23/08/22:

קומה 01 - מכללת פאר תפנית חולון בע"מ - 4 - 19093108(3x63)

| סוג תעריף | סוג צריכה | קריאה קודמת | קריאה נוכחית | סה"כ צריכה בקוט"ש | מחיר לקוט"ש בא"ג | סה"כ לתשלום |
|--------------------------|-----------|-------------|--------------|-------------------|------------------|-------------|
| פרטי חשבון עבור תאריכים: | | | | | | |
| | | 26/07/22 | 31/07/22 | | | |
| 777 | פסגה | 14,415.20 | 14,637.50 | 222.30 | 102.32 | 227.46 ₪ |
| 778 | גבע | 4,719.80 | 4,959.70 | 239.90 | 46.62 | 111.84 ₪ |
| 779 | שפל | 6,762.30 | 6,895.40 | 133.10 | 32.18 | 42.83 ₪ |
| פרטי חשבון עבור תאריכים: | | | | | | |
| | | 01/08/22 | 23/08/22 | | | |
| 777 | פסגה | 14,637.50 | 15,678.20 | 1,040.70 | 113.01 | 1,176.10 ₪ |
| 778 | גבע | 4,959.70 | 6,080.70 | 1,121.00 | 50.82 | 569.69 ₪ |
| 779 | שפל | 6,895.40 | 7,441.90 | 546.50 | 34.80 | 190.18 ₪ |

סה"כ לדייר:

| שיא ביקוש | סה"כ | שפל | גבע | פסגה | סה"כ צריכה |
|-----------|------------|----------|----------|------------|-------------|
| 40.55 | 3,303.50 | 679.60 | 1,360.90 | 1,263.00 | סה"כ לתשלום |
| | 2,318.10 ₪ | 233.01 ₪ | 681.53 ₪ | 1,403.55 ₪ | |

| | | |
|------------|-----------------------------------|--------------|
| 38.53 ₪ | תשלום קבוע | |
| 10.95 ₪ | תשלום עבור גודל חיבור בKVA (3x63) | |
| 2,367.58 ₪ | סה"כ לתשלום | לא כולל מע"מ |

התפלגות חיוב בש"ח לפי תעו"ז

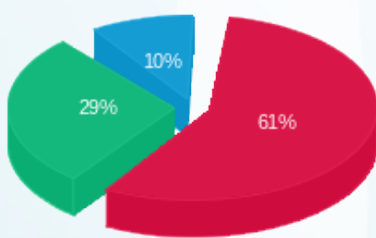

פסגה (1,403.55 ₪) ■
גבע (681.53 ₪) ■
שפל (233.01 ₪) ■

הסטוריית צריכה בקוט"ש

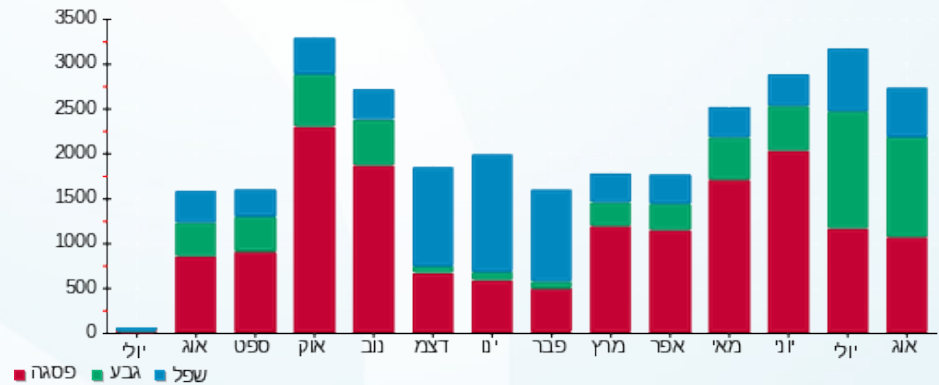

31/10/22 תאריך הפקדה:
 23/08/22 תאריך קריאה נוכחית:
 26/07/22 תאריך קריאה קודמת:

שם דייר: קומה 01 יחי 1.4 - עידן חי
 שם אתר: וורקר חולון

לקוח/ה נכבד/ה, אנו מתכבדים להגיש את חישוב צריכת החשמל לתקופה 26/07/22 - 23/08/22:

קומה 01 יחי 1.4 - עידן חי - 4 - 19093200(3x63)

| סה"כ לתשלום | מחיר לקוט"ש בא"ג | סה"כ צריכה בקוט"ש | קריאה נוכחית | קריאה קודמת | סוג צריכה | סוג תעריף |
|-------------|------------------|-------------------|--------------|-------------|--------------------------|-----------|
| | | | 31/07/22 | 26/07/22 | פרטי חשבון עבור תאריכים: | |
| 142.12 ₪ | 102.32 | 138.90 | 2,320.90 | 2,182.00 | פסגה | 777 |
| 17.81 ₪ | 46.62 | 38.20 | 368.20 | 330.00 | גבע | 778 |
| 5.08 ₪ | 32.18 | 15.80 | 992.30 | 976.50 | שפל | 779 |
| | | | 23/08/22 | 01/08/22 | פרטי חשבון עבור תאריכים: | |
| 493.74 ₪ | 113.01 | 436.90 | 2,757.80 | 2,320.90 | פסגה | 777 |
| 57.43 ₪ | 50.82 | 113.00 | 481.20 | 368.20 | גבע | 778 |
| 71.34 ₪ | 34.80 | 205.00 | 1,197.30 | 992.30 | שפל | 779 |

סה"כ לדייר:

| שיא ביקוש | סה"כ | שפל | גבע | פסגה | סה"כ צריכה |
|-----------|----------|---------|---------|----------|-------------|
| 27.07 | 947.80 | 220.80 | 151.20 | 575.80 | סה"כ לתשלום |
| | 787.52 ₪ | 76.42 ₪ | 75.24 ₪ | 635.86 ₪ | |

| | | |
|----------|--|---------------------|
| 38.53 ₪ | תשלום קבוע | |
| 10.95 ₪ | תשלום עבור גודל חיבור בKVA (3x63) | |
| 837.00 ₪ | סה"כ לתשלום | לא כולל מע"מ |

התפלגות חיוב בש"ח לפי תעו"ז

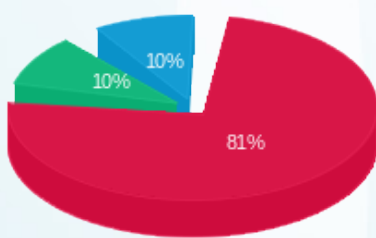

פסגה (635.86 ₪)
 גבע (75.24 ₪)
 שפל (76.42 ₪)

הסטוריית צריכה בקוט"ש

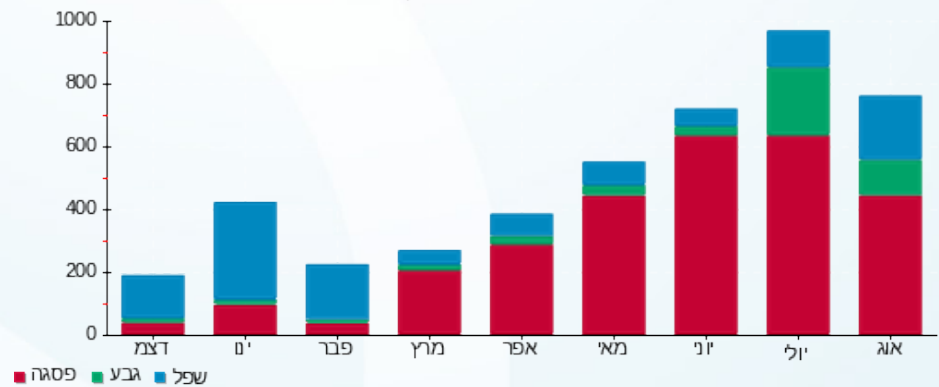

31/10/22

תאריך הפקה:

שם דייר: קומה 01 יחי 1.5 - אם ג' יבוא ושיווק בע"מ
שם אתר: וורקר חולון

23/08/22

תאריך קריאה נוכחי:

26/07/22

תאריך קריאה קודמת:

לקוח/ה נכבד/ה, אנו מתכבדים להגיש את חישוב צריכת החשמל לתקופה 26/07/22 - 23/08/22:

קומה 01 יחי 1.5 - אם ג' יבוא ושיווק בע"מ - 1 - 19093108(3x63)

| סוג תעריף | סוג צריכה | קריאה קודמת | קריאה נוכחית | סה"כ צריכה בקוט"ש | מחיר לקוט"ש בא"ג | סה"כ לתשלום |
|--------------------------|-----------|-------------|--------------|-------------------|------------------|-------------|
| פרטי חשבון עבור תאריכים: | | | | | | |
| | | 26/07/22 | 31/07/22 | | | |
| 777 | פסגה | 4,840.10 | 5,096.50 | 256.40 | 102.32 | 262.35 ₪ |
| 778 | גבע | 452.40 | 499.20 | 46.80 | 46.62 | 21.82 ₪ |
| 779 | שפל | 696.20 | 723.50 | 27.30 | 32.18 | 8.79 ₪ |
| פרטי חשבון עבור תאריכים: | | | | | | |
| | | 01/08/22 | 23/08/22 | | | |
| 777 | פסגה | 5,096.50 | 6,382.20 | 1,285.70 | 113.01 | 1,452.97 ₪ |
| 778 | גבע | 499.20 | 696.90 | 197.70 | 50.82 | 100.47 ₪ |
| 779 | שפל | 723.50 | 846.40 | 122.90 | 34.80 | 42.77 ₪ |

סה"כ לדייר:

| שיא ביקוש | סה"כ | שפל | גבע | פסגה |
|-----------|------------|---------|----------|------------|
| 35.67 | 1,936.80 | 150.20 | 244.50 | 1,542.10 |
| | 1,889.16 ₪ | 51.55 ₪ | 122.29 ₪ | 1,715.32 ₪ |

סה"כ צריכה
סה"כ לתשלום

| | | |
|------------|-----------------------------------|--------------|
| 38.53 ₪ | תשלום קבוע | |
| 10.95 ₪ | תשלום עבור גודל חיבור בKVA (3x63) | |
| 1,938.64 ₪ | סה"כ לתשלום | לא כולל מע"מ |

התפלגות חיוב בש"ח לפי תעו"ז

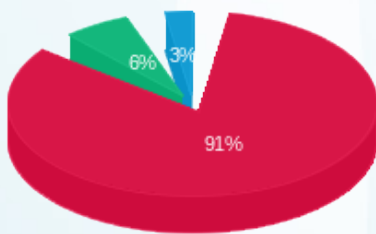

פסגה (1,715.32 ₪)
גבע (122.29 ₪)
שפל (51.55 ₪)

הסטוריית צריכה בקוט"ש

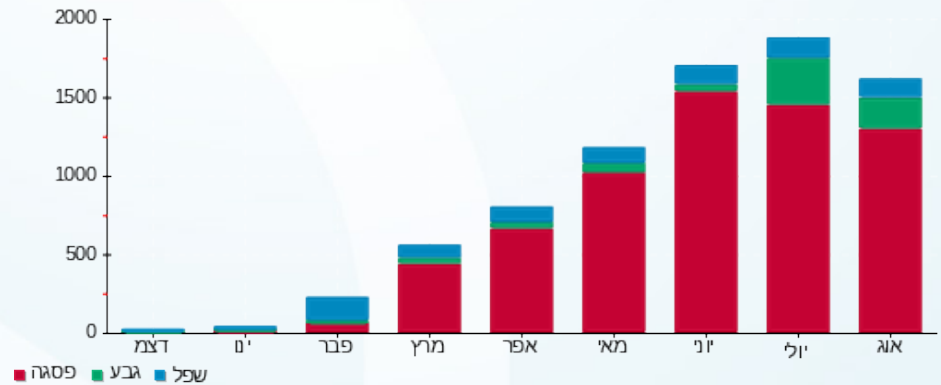

31/10/22 תאריך הפקה:
 23/08/22 תאריך קריאה נוכחית:
 26/07/22 תאריך קריאה קודמת:

שם דייר: קומה 03 - VOCALIX LTD
 שם אתר: וורקר חולון

לקוח/ה נכבד/ה, אנו מתכבדים להגיש את חישוב צריכת החשמל לתקופה 26/07/22 - 23/08/22:

VOCALIX LTD - (3x63)19093180 - 4 - 03 קומה

| סה"כ לתשלום | מחיר לקוט"ש בא"ג | סה"כ צריכה בקוט"ש | קריאה נוכחית | קריאה קודמת | סוג צריכה | סוג תעריף |
|-------------|------------------|-------------------|--------------|-------------|--------------------------|-----------|
| | | | 31/07/22 | 26/07/22 | פרטי חשבון עבור תאריכים: | |
| 71.83 ₪ | 102.32 | 70.20 | 6,785.70 | 6,715.50 | פסגה | 777 |
| 16.46 ₪ | 46.62 | 35.30 | 1,898.30 | 1,863.00 | גבע | 778 |
| 17.96 ₪ | 32.18 | 55.80 | 3,393.70 | 3,337.90 | שפל | 779 |
| | | | 23/08/22 | 01/08/22 | פרטי חשבון עבור תאריכים: | |
| 327.39 ₪ | 113.01 | 289.70 | 7,075.40 | 6,785.70 | פסגה | 777 |
| 69.73 ₪ | 50.82 | 137.20 | 2,035.50 | 1,898.30 | גבע | 778 |
| 62.85 ₪ | 34.80 | 180.60 | 3,574.30 | 3,393.70 | שפל | 779 |

סה"כ לדייר:

| שיא ביקוש | סה"כ | שפל | גבע | פסגה |
|-----------|----------|---------|---------|----------|
| 13.16 | 768.80 | 236.40 | 172.50 | 359.90 |
| | ₪ 566.21 | ₪ 80.81 | ₪ 86.18 | ₪ 399.22 |

סה"כ צריכה
 סה"כ לתשלום

| | | |
|----------|---|---------------------|
| 38.53 ₪ | תשלום קבוע | |
| 10.95 ₪ | תשלום עבור גודל חיבור ב-KVA (3x63) | |
| 615.68 ₪ | סה"כ לתשלום | לא כולל מע"מ |

התפלגות חיוב בש"ח לפי תעו"ז

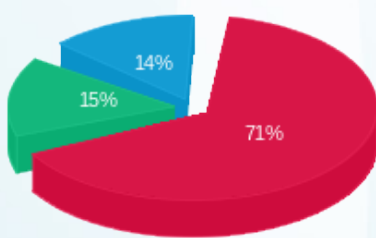

פסגה (399.22 ₪)
 גבע (86.18 ₪)
 שפל (80.81 ₪)

הסטוריית צריכה בקוט"ש

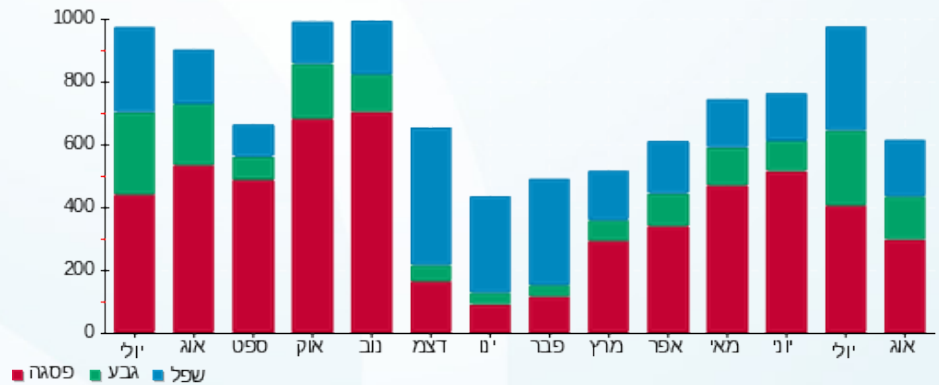

31/10/22 תאריך הפקה:
 23/08/22 תאריך קריאה נוכחית:
 26/07/22 תאריך קריאה קודמת:

שם דייר: קומה 03 - אילן אוזן
 שם אתר: וורקר חולון

לקוח/ה נכבד/ה, אנו מתכבדים להגיש את חישוב צריכת החשמל לתקופה 26/07/22 - 23/08/22:

קומה 03 - אילן אוזן - 1 - 19093195 (3x63)

| סה"כ לתשלום | מחיר לקוט"ש בא"ג | סה"כ צריכה בקוט"ש | קריאה נוכחית | קריאה קודמת | סוג צריכה | סוג תעריף |
|-------------|------------------|-------------------|--------------|-------------|--------------------------|-----------|
| | | | 31/07/22 | 26/07/22 | פרטי חשבון עבור תאריכים: | |
| 102.12 ₪ | 102.32 | 99.80 | 7,635.90 | 7,536.10 | פסגה | 777 |
| 18.41 ₪ | 46.62 | 39.50 | 1,275.60 | 1,236.10 | גבע | 778 |
| 8.33 ₪ | 32.18 | 25.90 | 2,429.20 | 2,403.30 | שפל | 779 |
| | | | 23/08/22 | 01/08/22 | פרטי חשבון עבור תאריכים: | |
| 509.00 ₪ | 113.01 | 450.40 | 8,086.30 | 7,635.90 | פסגה | 777 |
| 94.68 ₪ | 50.82 | 186.30 | 1,461.90 | 1,275.60 | גבע | 778 |
| 32.47 ₪ | 34.80 | 93.30 | 2,522.50 | 2,429.20 | שפל | 779 |

סה"כ לדייר:

| שיא ביקוש | סה"כ | שפל | גבע | פסגה | סה"כ צריכה |
|-----------|----------|---------|----------|----------|-------------|
| 13.58 | 895.20 | 119.20 | 225.80 | 550.20 | סה"כ לתשלום |
| | 765.01 ₪ | 40.80 ₪ | 113.09 ₪ | 611.11 ₪ | |

| | | |
|----------|---|---------------------|
| 38.53 ₪ | תשלום קבוע | |
| 10.95 ₪ | תשלום עבור גודל חיבור ב-KVA (3x63) | |
| 814.49 ₪ | סה"כ לתשלום | לא כולל מע"מ |

התפלגות חיוב בש"ח לפי תעו"ז

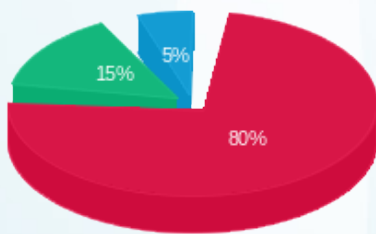

פסגה (611.11 ₪) 80%
 גבע (113.09 ₪) 15%
 שפל (40.80 ₪) 5%

הסטוריית צריכה בקוט"ש

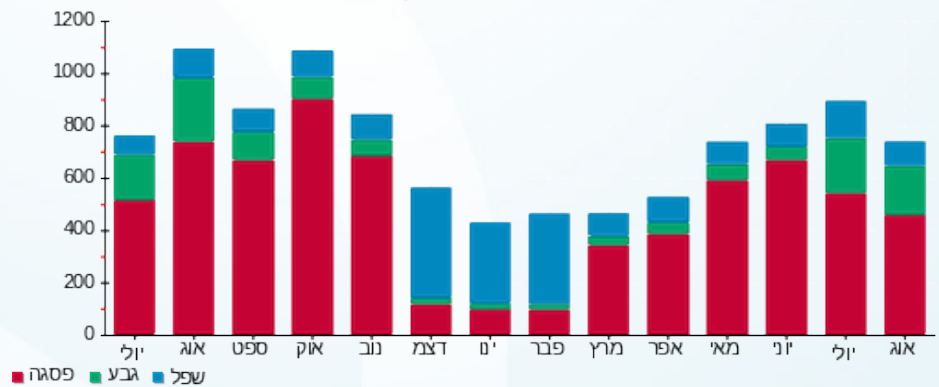

31/10/22 תאריך הפקה:
 23/08/22 תאריך קריאה נוכחית:
 26/07/22 תאריך קריאה קודמת:

שם דייר: קומה 03 - יחי 3.7 שלי ובניו בע"מ
 שם אתר: וורקר חולון

לקוח/ה נכבד/ה, אנו מתכבדים להגיש את חישוב צריכת החשמל לתקופה 26/07/22 - 23/08/22:

קומה 03 - יחי 3.7 שלי ובניו בע"מ - 3 - 19093195 (3x63)

| סה"כ לתשלום | מחיר לקוט"ש בא"ג | סה"כ צריכה בקוט"ש | קריאה נוכחית | קריאה קודמת | סוג צריכה | סוג תעריף |
|-------------|------------------|-------------------|--------------|-------------|--------------------------|-----------|
| | | | 31/07/22 | 26/07/22 | פרטי חשבון עבור תאריכים: | |
| ₪ 36.63 | 102.32 | 35.80 | 1,124.50 | 1,088.70 | פסגה | 777 |
| ₪ 8.95 | 46.62 | 19.20 | 279.10 | 259.90 | גבע | 778 |
| ₪ 4.63 | 32.18 | 14.40 | 927.40 | 913.00 | שפל | 779 |
| | | | 23/08/22 | 01/08/22 | פרטי חשבון עבור תאריכים: | |
| ₪ 170.08 | 113.01 | 150.50 | 1,275.00 | 1,124.50 | פסגה | 777 |
| ₪ 44.62 | 50.82 | 87.80 | 366.90 | 279.10 | גבע | 778 |
| ₪ 27.39 | 34.80 | 78.70 | 1,006.10 | 927.40 | שפל | 779 |

סה"כ לדייר:

| שיא ביקוש | סה"כ | שפל | גבע | פסגה |
|-----------|----------|---------|---------|----------|
| 8.79 | 386.40 | 93.10 | 107.00 | 186.30 |
| | ₪ 292.30 | ₪ 32.02 | ₪ 53.57 | ₪ 206.71 |

סה"כ צריכה
 סה"כ לתשלום

| | | |
|----------|--|---------------------|
| ₪ 38.53 | תשלום קבוע | |
| ₪ 10.95 | תשלום עבור גודל חיבור בKVA (3x63) | |
| ₪ 341.78 | סה"כ לתשלום | לא כולל מע"מ |

התפלגות חיוב בש"ח לפי תעו"ז

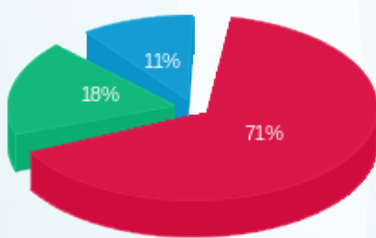

פסגה (₪ 206.71)
 גבע (₪ 53.57)
 שפל (₪ 32.02)

הסטוריית צריכה בקוט"ש

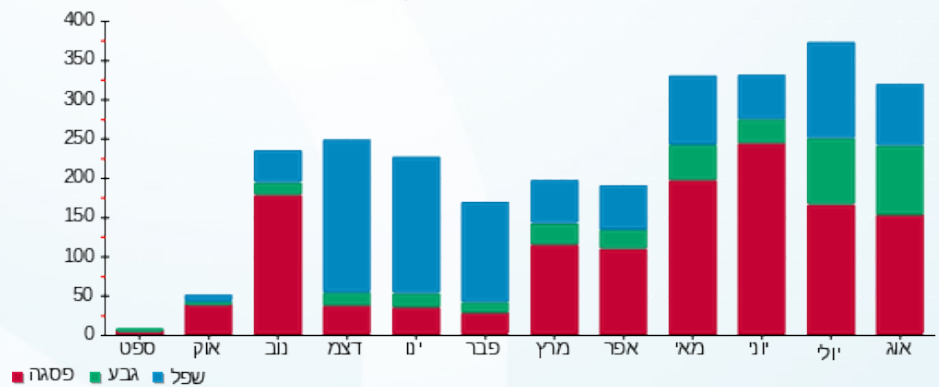

31/10/22 תאריך הפקה:
 23/08/22 תאריך קריאה נוכחית:
 26/07/22 תאריך קריאה קודמת:

שם דייר: קומה 03 - יחידה 3.11 נבארו נדלן
 שם אתר: וורקר חולון

לקוח/ה נכבד/ה, אנו מתכבדים להגיש את חישוב צריכת החשמל לתקופה 26/07/22 - 23/08/22:

קומה 03 - יחידה 3.11 נבארו נדלן - 1 - 20065532(3x63)

| סוג תעריף | סוג צריכה | קריאה קודמת | קריאה נוכחית | סה"כ צריכה בקוט"ש | מחיר לקוט"ש בא"ג | סה"כ לתשלום |
|--------------------------|-----------|-------------|--------------|-------------------|------------------|-------------|
| פרטי חשבון עבור תאריכים: | | | | | | |
| 777 | פסגה | 26/07/22 | 31/07/22 | 51.96 | 102.32 | 53.17 ₪ |
| 778 | גבע | 142.02 | 152.52 | 10.50 | 46.62 | 4.90 ₪ |
| 779 | שפל | 437.76 | 452.58 | 14.82 | 32.18 | 4.77 ₪ |
| פרטי חשבון עבור תאריכים: | | | | | | |
| 777 | פסגה | 978.00 | 1,145.88 | 167.88 | 113.01 | 189.72 ₪ |
| 778 | גבע | 152.52 | 196.38 | 43.86 | 50.82 | 22.29 ₪ |
| 779 | שפל | 452.58 | 505.38 | 52.80 | 34.80 | 18.37 ₪ |

סה"כ לדייר:

| פסגה | גבע | שפל | סה"כ | שיא ביקוש |
|----------|---------|---------|----------|-----------|
| 219.84 | 54.36 | 67.62 | 341.82 | 8.30 |
| ₪ 242.89 | ₪ 27.18 | ₪ 23.14 | ₪ 293.21 | |

סה"כ צריכה
 סה"כ לתשלום

| | | |
|----------|-----------------------------------|--------------|
| 38.53 ₪ | תשלום קבוע | |
| 10.95 ₪ | תשלום עבור גודל חיבור בKVA (3x63) | |
| 342.69 ₪ | סה"כ לתשלום | לא כולל מע"מ |

התפלגות חיוב בש"ח לפי תעו"ז

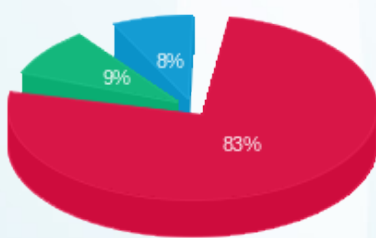

פסגה (242.89 ₪) 83%
 גבע (27.18 ₪) 9%
 שפל (23.14 ₪) 8%

הסטוריית צריכה בקוט"ש

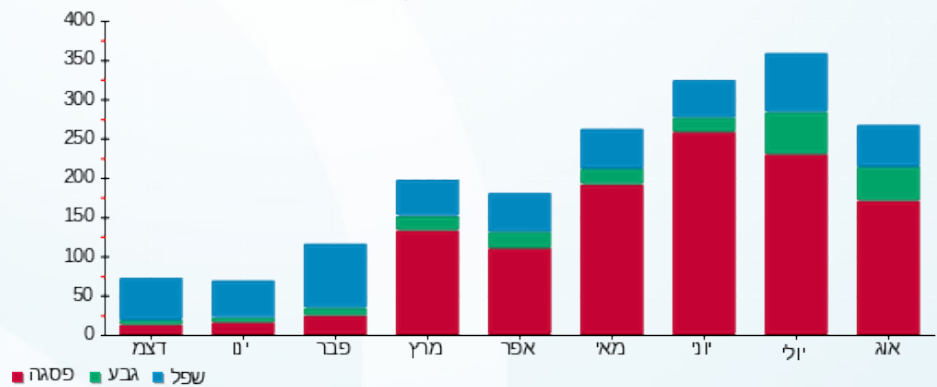

31/10/22 תאריך הפקדה:
 23/08/22 תאריך קריאה נוכחית:
 26/07/22 תאריך קריאה קודמת:

שם דייר: קומה 03 - כהן, ברדה ושות'
 שם אתר: וורקר חולון

לקוח/ה נכבד/ה, אנו מתכבדים להגיש את חישוב צריכת החשמל לתקופה 26/07/22 - 23/08/22:

קומה 03 - כהן, ברדה ושות' - 2 - 19093195(3x63)

| סוג תעריף | סוג צריכה | קריאה קודמת | קריאה נוכחית | סה"כ צריכה בקוט"ש | מחיר לקוט"ש בא"ג | סה"כ לתשלום |
|--------------------------|-----------|-------------|--------------|-------------------|------------------|-------------|
| פרטי חשבון עבור תאריכים: | | | | | | |
| 777 | פסגה | 26/07/22 | 31/07/22 | 127.30 | 102.32 | 130.25 ₪ |
| 778 | גבע | 4,996.00 | 5,082.70 | 86.70 | 46.62 | 40.42 ₪ |
| 779 | שפל | 13,100.90 | 13,324.50 | 223.60 | 32.18 | 71.95 ₪ |
| פרטי חשבון עבור תאריכים: | | | | | | |
| 777 | פסגה | 12,733.70 | 13,340.00 | 606.30 | 113.01 | 685.18 ₪ |
| 778 | גבע | 5,082.70 | 5,502.90 | 420.20 | 50.82 | 213.55 ₪ |
| 779 | שפל | 13,324.50 | 14,106.90 | 782.40 | 34.80 | 272.28 ₪ |

סה"כ לדייר:

| שיא ביקוש | סה"כ | שפל | גבע | פסגה |
|-----------|------------|----------|----------|----------|
| 14.75 | 2,246.50 | 1,006.00 | 506.90 | 733.60 |
| | 1,413.63 ₪ | 344.23 ₪ | 253.97 ₪ | 815.43 ₪ |

סה"כ צריכה
 סה"כ לתשלום

| | | |
|------------|--|---------------------|
| 38.53 ₪ | תשלום קבוע | |
| 10.95 ₪ | תשלום עבור גודל חיבור בKVA (3x63) | |
| 1,463.11 ₪ | סה"כ לתשלום | לא כולל מע"מ |

התפלגות חיוב בש"ח לפי תעו"ז

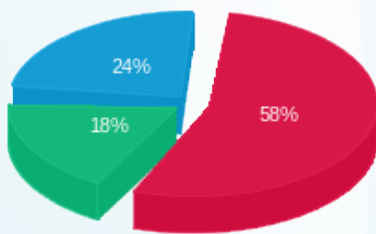

פסגה (815.43 ₪) ■
 גבע (253.97 ₪) ■
 שפל (344.23 ₪) ■

הסטוריית צריכה בקוט"ש

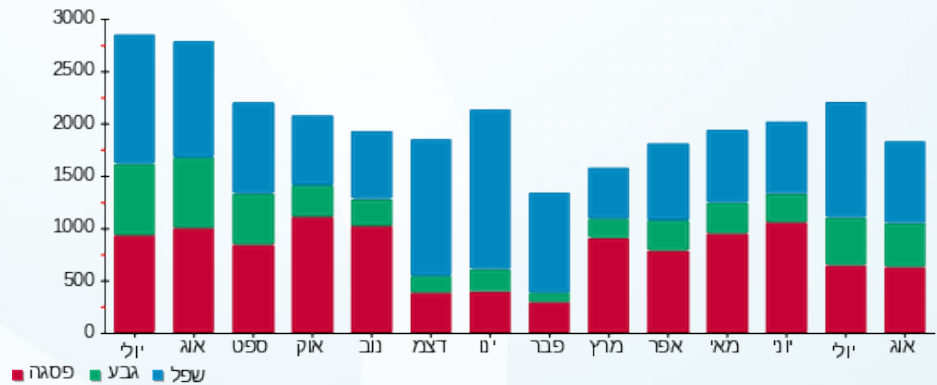

31/10/22 תאריך הפקה:
 23/08/22 תאריך קריאה נוכחית:
 26/07/22 תאריך קריאה קודמת:

שם דייר: קומה 03 - מסלולים פיננסים
 שם אתר: וורקר חולון

לקוח/ה נכבד/ה, אנו מתכבדים להגיש את חישוב צריכת החשמל לתקופה 26/07/22 - 23/08/22:

קומה 03 - מסלולים פיננסים - 4 - 19093195 (3x63)

| סה"כ לתשלום | מחיר לקוט"ש בא"ג | סה"כ צריכה בקוט"ש | קריאה נוכחית | קריאה קודמת | סוג צריכה | סוג תעריף |
|-------------|------------------|-------------------|--------------|-------------|--------------------------|-----------|
| | | | 31/07/22 | 26/07/22 | פרטי חשבון עבור תאריכים: | |
| 158.90 ₪ | 102.32 | 155.30 | 6,977.90 | 6,822.60 | פסגה | 777 |
| 37.95 ₪ | 46.62 | 81.40 | 1,722.90 | 1,641.50 | גבע | 778 |
| 22.43 ₪ | 32.18 | 69.70 | 3,781.60 | 3,711.90 | שפל | 779 |
| | | | 23/08/22 | 01/08/22 | פרטי חשבון עבור תאריכים: | |
| 727.11 ₪ | 113.01 | 643.40 | 7,621.30 | 6,977.90 | פסגה | 777 |
| 188.80 ₪ | 50.82 | 371.50 | 2,094.40 | 1,722.90 | גבע | 778 |
| 114.84 ₪ | 34.80 | 330.00 | 4,111.60 | 3,781.60 | שפל | 779 |

סה"כ לדייר:

| שיא ביקוש | סה"כ | שפל | גבע | פסגה |
|-----------|------------|----------|----------|----------|
| 19.10 | 1,651.30 | 399.70 | 452.90 | 798.70 |
| | 1,250.02 ₪ | 137.27 ₪ | 226.74 ₪ | 886.01 ₪ |

סה"כ צריכה
 סה"כ לתשלום

| | | |
|------------|---|---------------------|
| 38.53 ₪ | תשלום קבוע | |
| 10.95 ₪ | תשלום עבור גודל חיבור ב-KVA (3x63) | |
| 1,299.50 ₪ | סה"כ לתשלום | לא כולל מע"מ |

התפלגות חיוב בש"ח לפי תעו"ז

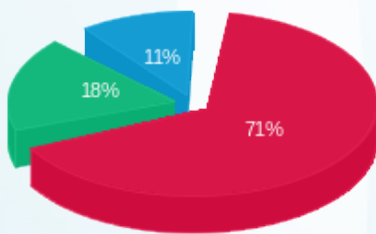

פסגה (886.01 ₪)
 גבע (226.74 ₪)
 שפל (137.27 ₪)

הסטוריית צריכה בקוט"ש

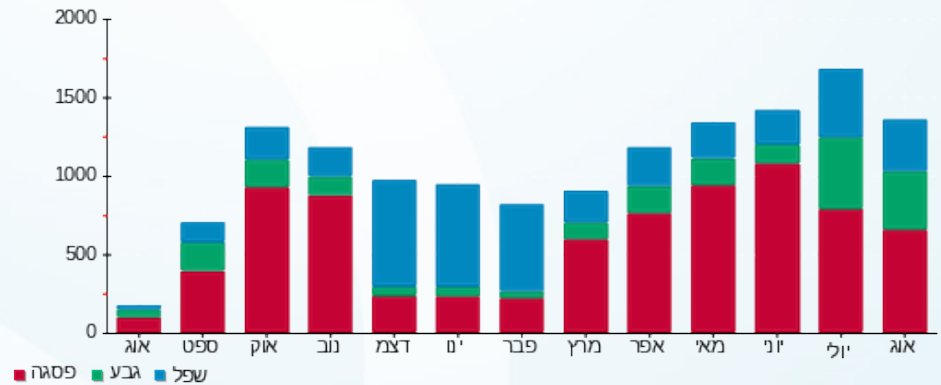

31/10/22 תאריך הפקה:
 23/08/22 תאריך קריאה נוכחי:
 26/07/22 תאריך קריאה קודמת:

שם דייר: קומה 03 יחי 3.1 - גלובליקה
 שם אתר: וורקר חולון

לקוח/ה נכבד/ה, אנו מתכבדים להגיש את חישוב צריכת החשמל לתקופה 26/07/22 - 23/08/22:

קומה 03 יחי 3.1 - גלובליקה - 1 - 19093180(3x63)

| סוג תעריף | סוג צריכה | קריאה קודמת | קריאה נוכחית | סה"כ צריכה בקוט"ש | מחיר לקוט"ש בא"ג | סה"כ לתשלום |
|--------------------------|-----------|-------------|--------------|-------------------|------------------|-------------|
| פרטי חשבון עבור תאריכים: | | | | | | |
| | | 26/07/22 | 31/07/22 | | | |
| 777 | פסגה | 2,219.60 | 2,352.90 | 133.30 | 102.32 | 136.39 ₪ |
| 778 | גבע | 434.80 | 485.30 | 50.50 | 46.62 | 23.54 ₪ |
| 779 | שפל | 568.50 | 600.80 | 32.30 | 32.18 | 10.39 ₪ |
| פרטי חשבון עבור תאריכים: | | | | | | |
| | | 01/08/22 | 23/08/22 | | | |
| 777 | פסגה | 2,352.90 | 2,960.40 | 607.50 | 113.01 | 686.54 ₪ |
| 778 | גבע | 485.30 | 728.10 | 242.80 | 50.82 | 123.39 ₪ |
| 779 | שפל | 600.80 | 718.50 | 117.70 | 34.80 | 40.96 ₪ |

סה"כ לדייר:

| פסגה | גבע | שפל | סה"כ | שיא ביקוש |
|----------|----------|---------|------------|-----------|
| 740.80 | 293.30 | 150.00 | 1,184.10 | 18.94 |
| ₪ 822.93 | ₪ 146.93 | ₪ 51.35 | ₪ 1,021.22 | |

סה"כ צריכה
 סה"כ לתשלום

| | | |
|------------|-----------------------------------|--------------|
| 38.53 ₪ | תשלום קבוע | |
| 10.95 ₪ | תשלום עבור גודל חיבור בKVA (3x63) | |
| 1,070.69 ₪ | סה"כ לתשלום | לא כולל מע"מ |

התפלגות חיוב בש"ח לפי תעו"ז

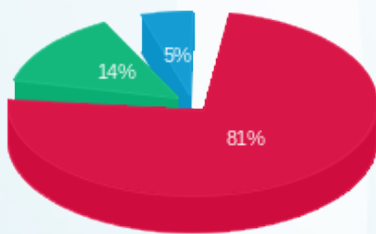

פסגה (822.93 ₪)
 גבע (146.93 ₪)
 שפל (51.35 ₪)

הסטוריית צריכה בקוט"ש

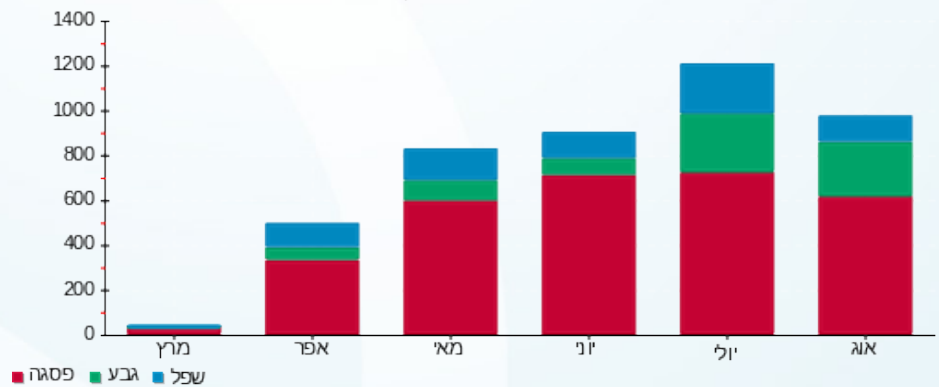

31/10/22 תאריך הפקדה:
 23/08/22 תאריך קריאה נוכחית:
 26/07/22 תאריך קריאה קודמת:

שם דייר: קומה 03 יחי 3.10 - א.ע. ברק אחזקות
 שם אתר: וורקר חולון

לקוח/ה נכבד/ה, אנו מתכבדים להגיש את חישוב צריכת החשמל לתקופה 26/07/22 - 23/08/22:

קומה 03 יחי 3.10 - א.ע. ברק אחזקות - 4 - 20065532(3x63)

| סוג תעריף | סוג צריכה | קריאה קודמת | קריאה נוכחית | סה"כ צריכה בקוט"ש | מחיר לקוט"ש בא"ג | סה"כ לתשלום |
|--------------------------|-----------|-------------|--------------|-------------------|------------------|-------------|
| פרטי חשבון עבור תאריכים: | | | | | | |
| 777 | פסגה | 26/07/22 | 31/07/22 | 38.22 | 102.32 | 745.56 |
| 778 | גבע | 120.84 | 135.96 | 15.12 | 46.62 | 707.34 |
| 779 | שפל | 129.18 | 138.30 | 9.12 | 32.18 | 779 |
| פרטי חשבון עבור תאריכים: | | | | | | |
| 777 | פסגה | 01/08/22 | 23/08/22 | 169.38 | 113.01 | 914.94 |
| 778 | גבע | 135.96 | 207.60 | 71.64 | 50.82 | 745.56 |
| 779 | שפל | 138.30 | 172.74 | 34.44 | 34.80 | 779 |

סה"כ לדייר:

| שיא ביקוש | סה"כ | שפל | גבע | פסגה | סה"כ צריכה |
|-----------|----------|---------|---------|----------|-------------|
| 6.62 | 337.92 | 43.56 | 86.76 | 207.60 | סה"כ לתשלום |
| | 288.90 ₪ | 14.92 ₪ | 43.46 ₪ | 230.52 ₪ | |

| | | |
|----------|-----------------------------------|--------------|
| 38.53 ₪ | תשלום קבוע | |
| 10.95 ₪ | תשלום עבור גודל חיבור בKVA (3x63) | |
| 338.38 ₪ | סה"כ לתשלום | לא כולל מע"מ |

התפלגות חיוב בש"ח לפי תעו"ז

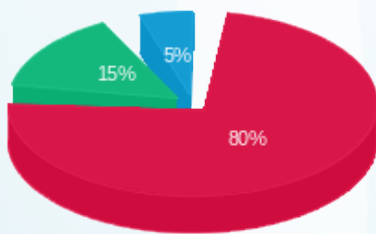

פסגה (230.52 ₪) 80%
 גבע (43.46 ₪) 15%
 שפל (14.92 ₪) 5%

הסטוריית צריכה בקוט"ש

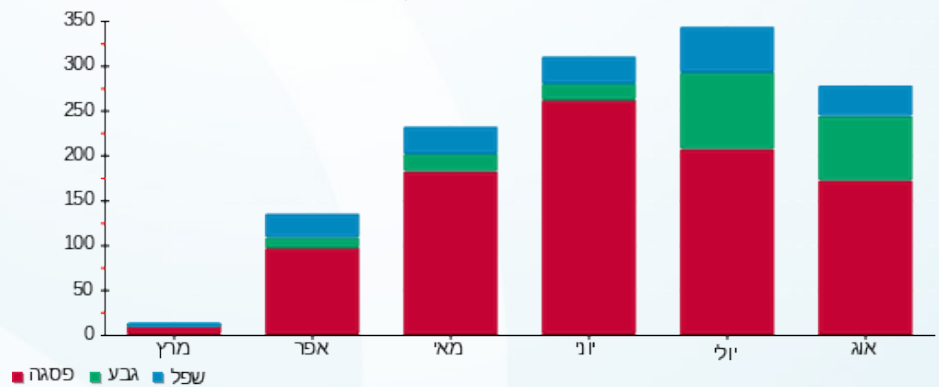

31/10/22 תאריך הפקדה:
 23/08/22 תאריך קריאה נוכחית:
 26/07/22 תאריך קריאה קודמת:

שם דייר: קומה 03 יחי 3.3 - אזולאי נחום רו"ח
 שם אתר: וורקר חולון

לקוח/ה נכבד/ה, אנו מתכבדים להגיש את חישוב צריכת החשמל לתקופה 26/07/22 - 23/08/22:

קומה 03 יחי 3.3 - אזולאי נחום רו"ח - 3 - 19093180(3x63)

| סה"כ לתשלום | מחיר לקוט"ש בא"ג | סה"כ צריכה בקוט"ש | קריאה נוכחית | קריאה קודמת | סוג צריכה | סוג תעריף |
|-------------|------------------|-------------------|--------------|-------------|--------------------------|-----------|
| | | | 31/07/22 | 26/07/22 | פרטי חשבון עבור תאריכים: | |
| 139.67 ₪ | 102.32 | 136.50 | 3,317.50 | 3,181.00 | פסגה | 777 |
| 32.07 ₪ | 46.62 | 68.80 | 615.70 | 546.90 | גבע | 778 |
| 15.74 ₪ | 32.18 | 48.90 | 727.60 | 678.70 | שפל | 779 |
| | | | 23/08/22 | 01/08/22 | פרטי חשבון עבור תאריכים: | |
| 607.54 ₪ | 113.01 | 537.60 | 3,855.10 | 3,317.50 | פסגה | 777 |
| 152.36 ₪ | 50.82 | 299.80 | 915.50 | 615.70 | גבע | 778 |
| 45.83 ₪ | 34.80 | 131.70 | 859.30 | 727.60 | שפל | 779 |

סה"כ לדייר:

| שיא ביקוש | סה"כ | שפל | גבע | פסגה | סה"כ צריכה |
|-----------|----------|---------|----------|----------|-------------|
| 16.78 | 1,223.30 | 180.60 | 368.60 | 674.10 | סה"כ לתשלום |
| | 993.21 ₪ | 61.57 ₪ | 184.43 ₪ | 747.21 ₪ | |

| | | |
|------------|--|---------------------|
| 38.53 ₪ | תשלום קבוע | |
| 10.95 ₪ | תשלום עבור גודל חיבור בKVA (3x63) | |
| 1,042.69 ₪ | סה"כ לתשלום | לא כולל מע"מ |

התפלגות חיוב בש"ח לפי תעו"ז

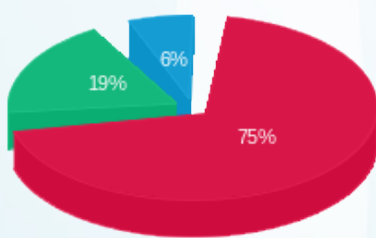

פסגה (747.21 ₪) ■
 גבע (184.43 ₪) ■
 שפל (61.57 ₪) ■

הסטוריית צריכה בקוט"ש

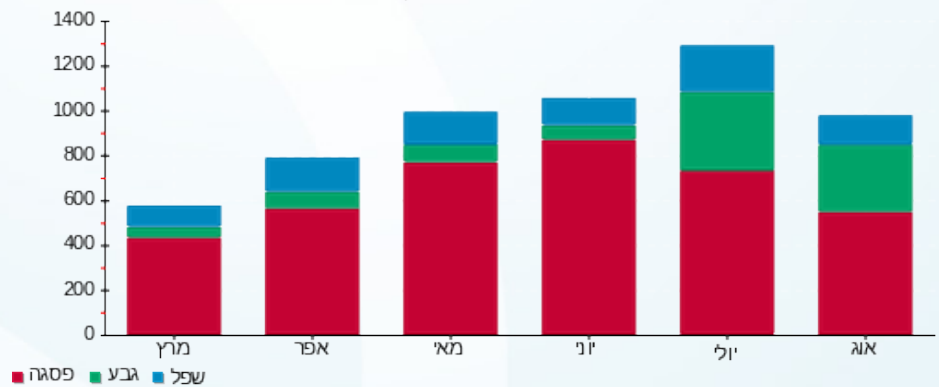

31/10/22 תאריך הפקה:
 23/08/22 תאריך קריאה נוכחי:
 26/07/22 תאריך קריאה קודמת:

שם דייר: קומה 04 - סולומון חוויה
 שם אתר: וורקר חולון

לקוח/ה נכבד/ה, אנו מתכבדים להגיש את חישוב צריכת החשמל לתקופה 26/07/22 - 23/08/22:

קומה 04 - סולומון חוויה - 3 - 19093179(3x80)

| סה"כ לתשלום | מחיר לקוט"ש בא"ג | סה"כ צריכה בקוט"ש | קריאה נוכחית | קריאה קודמת | סוג צריכה | סוג תעריף |
|-------------|------------------|-------------------|--------------|-------------|--------------------------|-----------|
| | | | 31/07/22 | 26/07/22 | פרטי חשבון עבור תאריכים: | |
| ₪ 428.52 | 102.32 | 418.80 | 23,787.70 | 23,368.90 | פסגה | 777 |
| ₪ 136.69 | 46.62 | 293.20 | 6,724.20 | 6,431.00 | גבע | 778 |
| ₪ 147.58 | 32.18 | 458.60 | 14,687.90 | 14,229.30 | שפל | 779 |
| | | | 23/08/22 | 01/08/22 | פרטי חשבון עבור תאריכים: | |
| ₪ 2,423.84 | 113.01 | 2,144.80 | 25,932.50 | 23,787.70 | פסגה | 777 |
| ₪ 704.42 | 50.82 | 1,386.10 | 8,110.30 | 6,724.20 | גבע | 778 |
| ₪ 256.09 | 34.80 | 735.90 | 15,423.80 | 14,687.90 | שפל | 779 |

סה"כ לדייר:

| שיא ביקוש | סה"כ | שפל | גבע | פסגה |
|-----------|------------|----------|----------|------------|
| 43.73 | 5,437.40 | 1,194.50 | 1,679.30 | 2,563.60 |
| | ₪ 4,097.13 | ₪ 403.67 | ₪ 841.11 | ₪ 2,852.35 |

סה"כ צריכה
 סה"כ לתשלום

| | | |
|------------|--|---------------------|
| ₪ 38.53 | תשלום קבוע | |
| ₪ 13.90 | תשלום עבור גודל חיבור בKVA (3x80) | |
| ₪ 4,149.56 | סה"כ לתשלום | לא כולל מע"מ |

התפלגות חיוב בש"ח לפי תעו"ז

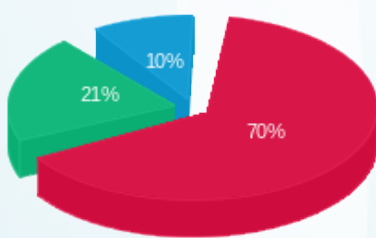

■ פסגה (₪ 2,852.35)
 ■ גבע (₪ 841.11)
 ■ שפל (₪ 403.67)

הסטוריית צריכה בקוט"ש

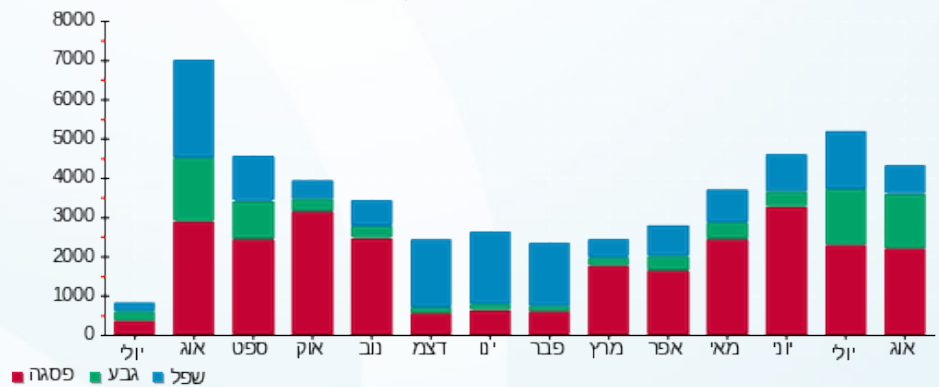

31/10/22 תאריך הפקה:
 23/08/22 תאריך קריאה נוכחי:
 26/07/22 תאריך קריאה קודמת:

שם דייר: קומה 04 - עמותת לב זהב
 שם אתר: וורקר חולון

לקוח/ה נכבד/ה, אנו מתכבדים להגיש את חישוב צריכת החשמל לתקופה 26/07/22 - 23/08/22:

קומה 04 - עמותת לב זהב - 1 - 19093179(3x80)

| סה"כ לתשלום | מחיר לקוט"ש בא"ג | סה"כ צריכה בקוט"ש | קריאה נוכחית | קריאה קודמת | סוג צריכה | סוג תעריף |
|-------------|------------------|-------------------|--------------|-------------|--------------------------|-----------|
| | | | 31/07/22 | 26/07/22 | פרטי חשבון עבור תאריכים: | |
| 244.95 ₪ | 102.32 | 239.40 | 13,441.60 | 13,202.20 | פסגה | 777 |
| 51.65 ₪ | 46.62 | 110.80 | 3,020.50 | 2,909.70 | גבע | 778 |
| 19.76 ₪ | 32.18 | 61.40 | 6,263.50 | 6,202.10 | שפל | 779 |
| | | | 23/08/22 | 01/08/22 | פרטי חשבון עבור תאריכים: | |
| 1,122.53 ₪ | 113.01 | 993.30 | 14,434.90 | 13,441.60 | פסגה | 777 |
| 258.06 ₪ | 50.82 | 507.80 | 3,528.30 | 3,020.50 | גבע | 778 |
| 81.47 ₪ | 34.80 | 234.10 | 6,497.60 | 6,263.50 | שפל | 779 |

סה"כ לדייר:

| שיא ביקוש | סה"כ | שפל | גבע | פסגה | סה"כ צריכה |
|-----------|------------|----------|----------|------------|-------------|
| 34.93 | 2,146.80 | 295.50 | 618.60 | 1,232.70 | סה"כ לתשלום |
| | 1,778.43 ₪ | 101.23 ₪ | 309.72 ₪ | 1,367.48 ₪ | |

| | | |
|------------|--|---------------------|
| 38.53 ₪ | תשלום קבוע | |
| 13.90 ₪ | תשלום עבור גודל חיבור בKVA (3x80) | |
| 1,830.86 ₪ | סה"כ לתשלום | לא כולל מע"מ |

התפלגות חיוב בש"ח לפי תעו"ז

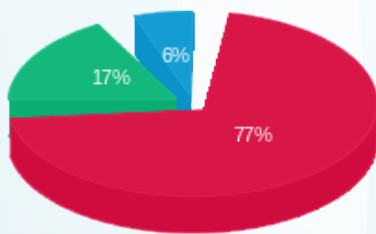

■ פסגה (1,367.48 ₪)
 ■ גבע (309.72 ₪)
 ■ שפל (101.23 ₪)

הסטוריית צריכה בקוט"ש

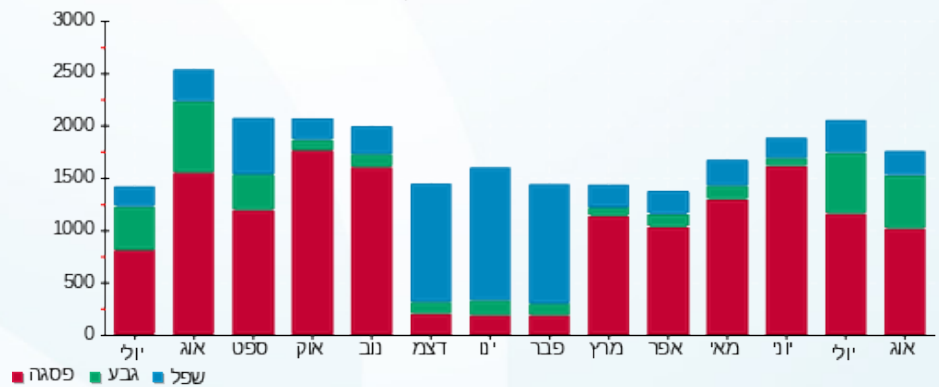

31/10/22 תאריך הפקה:
 23/08/22 תאריך קריאה נוכחי:
 26/07/22 תאריך קריאה קודמת:

שם דייר: קומה 06 בלה כהן ושות' - אילן כהן
 שם אתר: וורקר חולון

לקוח/ה נכבד/ה, אנו מתכבדים להגיש את חישוב צריכת החשמל לתקופה 26/07/22 - 23/08/22:

קומה 06 בלה כהן ושות' - אילן כהן - 1 - 19093181(3x80)

| סוג תעריף | סוג צריכה | קריאה קודמת | קריאה נוכחית | סה"כ צריכה בקוט"ש | מחיר לקוט"ש בא"ג | סה"כ לתשלום |
|--------------------------|-----------|-------------|--------------|-------------------|------------------|-------------|
| פרטי חשבון עבור תאריכים: | | | | | | |
| | | 26/07/22 | 31/07/22 | | | |
| 777 | פסגה | 25,678.40 | 26,057.50 | 379.10 | 102.32 | 387.90 ₪ |
| 778 | גבע | 7,270.20 | 7,464.10 | 193.90 | 46.62 | 90.40 ₪ |
| 779 | שפל | 16,915.90 | 17,187.50 | 271.60 | 32.18 | 87.40 ₪ |
| פרטי חשבון עבור תאריכים: | | | | | | |
| | | 01/08/22 | 23/08/22 | | | |
| 777 | פסגה | 26,057.50 | 27,707.90 | 1,650.40 | 113.01 | 1,865.12 ₪ |
| 778 | גבע | 7,464.10 | 8,396.70 | 932.60 | 50.82 | 473.95 ₪ |
| 779 | שפל | 17,187.50 | 18,323.90 | 1,136.40 | 34.80 | 395.47 ₪ |

סה"כ לדייר:

| שיא ביקוש | סה"כ | שפל | גבע | פסגה |
|-----------|------------|----------|----------|------------|
| 43.33 | 4,564.00 | 1,408.00 | 1,126.50 | 2,029.50 |
| | 3,300.22 ₪ | 482.87 ₪ | 564.34 ₪ | 2,253.01 ₪ |

סה"כ צריכה
 סה"כ לתשלום

| | | |
|------------|--|---------------------|
| 38.53 ₪ | תשלום קבוע | |
| 13.90 ₪ | תשלום עבור גודל חיבור בKVA (3x80) | |
| 3,352.66 ₪ | סה"כ לתשלום | לא כולל מע"מ |

התפלגות חיוב בש"ח לפי תעו"ז

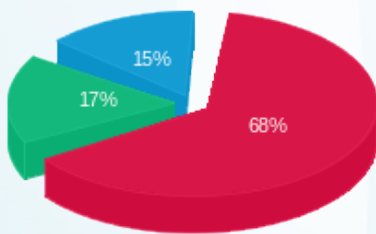

פסגה (2,253.01 ₪)
 גבע (564.34 ₪)
 שפל (482.87 ₪)

הסטוריית צריכה בקוט"ש

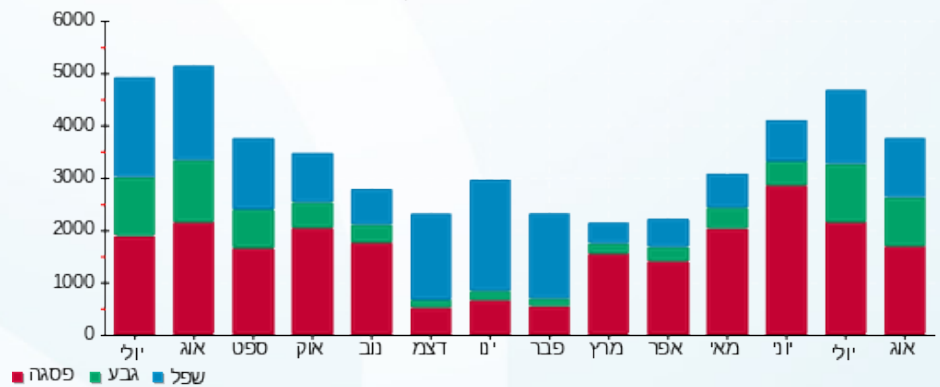



31/10/22

תאריך הפקה:

שם דייר: קומה 06 יחי 6.2+6.3 - סיפר סוכנות לביטוח (2011) בע"מ

23/08/22

תאריך קריאה נוכחי:

שם אתר: וורקר חולון

26/07/22

תאריך קריאה קודמת:

לקוח/ה נכבד/ה, אנו מתכבדים להגיש את חישוב צריכת החשמל לתקופה 26/07/22 - 23/08/22:
קומה 06 יחי 6.2+6.3 - סיפר סוכנות לביטוח (2011) בע"מ - 2 - 19093181(3x80)

| סוג תעריף | סוג צריכה | קריאה קודמת | קריאה נוכחית | סה"כ צריכה בקוט"ש | מחיר לקוט"ש בא"ג | סה"כ לתשלום |
|--------------------------|-----------|-------------|--------------|-------------------|------------------|-------------|
| פרטי חשבון עבור תאריכים: | | | | | | |
| | | 26/07/22 | 31/07/22 | | | |
| 777 | פסגה | 1,269.10 | 1,285.90 | 16.80 | 102.32 | 17.19 ₪ |
| 778 | גבע | 144.40 | 149.10 | 4.70 | 46.62 | 2.19 ₪ |
| 779 | שפל | 478.00 | 492.40 | 14.40 | 32.18 | 4.63 ₪ |
| פרטי חשבון עבור תאריכים: | | | | | | |
| | | 01/08/22 | 23/08/22 | | | |
| 777 | פסגה | 1,285.90 | 1,339.90 | 54.00 | 113.01 | 61.03 ₪ |
| 778 | גבע | 149.10 | 165.70 | 16.60 | 50.82 | 8.44 ₪ |
| 779 | שפל | 492.40 | 536.80 | 44.40 | 34.80 | 15.45 ₪ |

קומה 06 יחי 6.2+6.3 - סיפר סוכנות לביטוח (2011) בע"מ - 3 - 19093181(3x80)

| סוג תעריף | סוג צריכה | קריאה קודמת | קריאה נוכחית | סה"כ צריכה בקוט"ש | מחיר לקוט"ש בא"ג | סה"כ לתשלום |
|--------------------------|-----------|-------------|--------------|-------------------|------------------|-------------|
| פרטי חשבון עבור תאריכים: | | | | | | |
| | | 26/07/22 | 31/07/22 | | | |
| 777 | פסגה | 6,972.20 | 7,224.20 | 252.00 | 102.32 | 257.85 ₪ |
| 778 | גבע | 1,132.30 | 1,265.00 | 132.70 | 46.62 | 61.86 ₪ |
| 779 | שפל | 2,897.50 | 2,957.70 | 60.20 | 32.18 | 19.37 ₪ |
| פרטי חשבון עבור תאריכים: | | | | | | |
| | | 01/08/22 | 23/08/22 | | | |
| 777 | פסגה | 7,224.20 | 8,351.40 | 1,127.20 | 113.01 | 1,273.85 ₪ |
| 778 | גבע | 1,265.00 | 1,833.60 | 568.60 | 50.82 | 288.96 ₪ |
| 779 | שפל | 2,957.70 | 3,176.50 | 218.80 | 34.80 | 76.14 ₪ |

סה"כ לדייר:

| פסגה | גבע | שפל | סה"כ | שיא ביקוש |
|------------|----------|----------|------------|-----------|
| 1,450.00 | 722.60 | 337.80 | 2,510.40 | 32.01 |
| 1,609.91 ₪ | 361.45 ₪ | 115.60 ₪ | 2,086.96 ₪ | |

סה"כ צריכה
סה"כ לתשלום

| | | |
|------------|---|---------------------|
| 38.53 ₪ | תשלום קבוע | |
| 27.80 ₪ | תשלום עבור גודל חיבור בKVA (3x160) | |
| 2,153.30 ₪ | סה"כ לתשלום | לא כולל מע"מ |





התפלגות חיוב בש"ח לפי תעו"ז

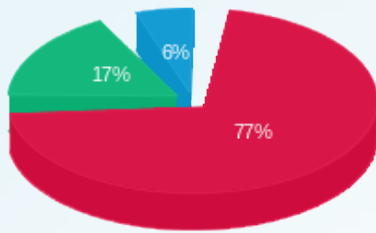

■ פסגה (ש"ח 1,609.91)
■ גבע (ש"ח 361.45)
■ שפל (ש"ח 115.60)

הסטוריית צריכה בקוט"ש

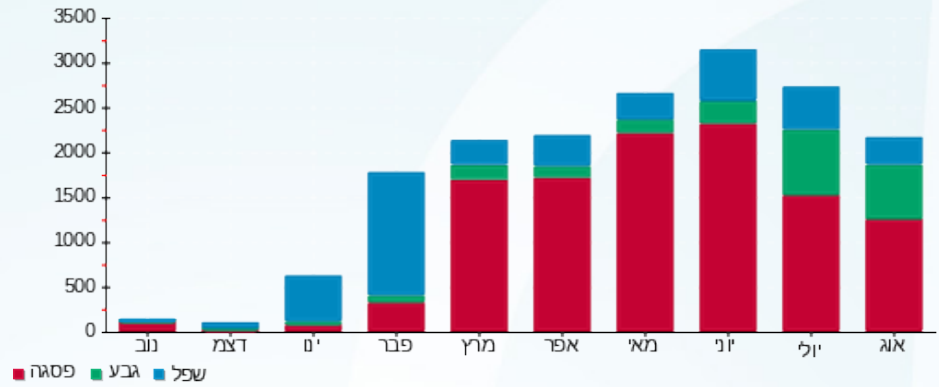

■ פסגה ■ גבע ■ שפל



31/10/22 תאריך הפקה:
 23/08/22 תאריך קריאה נוכחי:
 26/07/22 תאריך קריאה קודמת:

שם דייר: קומה 06 יחידה 6.8 - ד"פ פח וצבע בע"מ
 שם אתר: וורקר חולון

לקוח/ה נכבד/ה, אנו מתכבדים להגיש את חישוב צריכת החשמל לתקופה 26/07/22 - 23/08/22:

קומה 06 יחידה 6.8 - ד"פ פח וצבע בע"מ - 4 - 19093188(3x80)

| סוג תעריף | סוג צריכה | קריאה קודמת | קריאה נוכחית | סה"כ צריכה בקוט"ש | מחיר לקוט"ש בא"ג | סה"כ לתשלום |
|--------------------------|-----------|-------------|--------------|-------------------|------------------|-------------|
| פרטי חשבון עבור תאריכים: | | | | | | |
| | | 26/07/22 | 31/07/22 | | | |
| 777 | פסגה | 11,385.90 | 11,770.80 | 384.90 | 102.32 | 393.83 ₪ |
| 778 | גבע | 2,113.90 | 2,352.30 | 238.40 | 46.62 | 111.14 ₪ |
| 779 | שפל | 5,152.80 | 5,246.50 | 93.70 | 32.18 | 30.15 ₪ |
| פרטי חשבון עבור תאריכים: | | | | | | |
| | | 01/08/22 | 23/08/22 | | | |
| 777 | פסגה | 11,770.80 | 13,551.20 | 1,780.40 | 113.01 | 2,012.03 ₪ |
| 778 | גבע | 2,352.30 | 3,361.50 | 1,009.20 | 50.82 | 512.88 ₪ |
| 779 | שפל | 5,246.50 | 5,583.70 | 337.20 | 34.80 | 117.35 ₪ |

סה"כ לדייר:

| שיא ביקוש | סה"כ | שפל | גבע | פסגה |
|-----------|------------|----------|----------|------------|
| 45.82 | 3,843.80 | 430.90 | 1,247.60 | 2,165.30 |
| | 3,177.38 ₪ | 147.50 ₪ | 624.02 ₪ | 2,405.86 ₪ |

סה"כ צריכה
 סה"כ לתשלום

| | | |
|------------|-----------------------------------|--------------|
| 38.53 ₪ | תשלום קבוע | |
| 13.90 ₪ | תשלום עבור גודל חיבור בKVA (3x80) | |
| 3,229.81 ₪ | סה"כ לתשלום | לא כולל מע"מ |

התפלגות חיוב בש"ח לפי תעו"ז

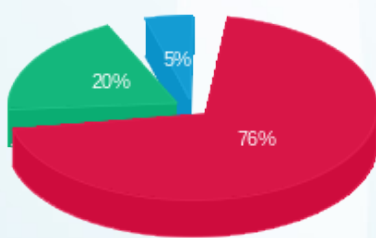

פסגה (2,405.86 ₪)
 גבע (624.02 ₪)
 שפל (147.50 ₪)

הסטוריית צריכה בקוט"ש

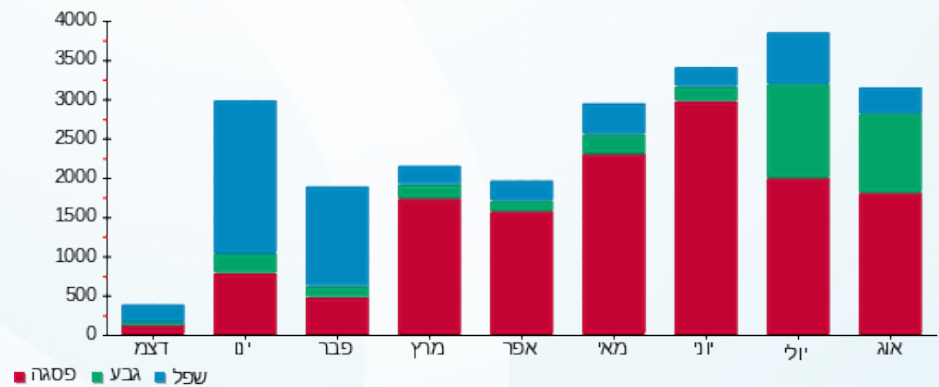

31/10/22 תאריך הפקה:
 23/08/22 תאריך קריאה נוכחי:
 26/07/22 תאריך קריאה קודמת:

שם דייר: קומה 07 יחי 7.6 - ביטוסי
 שם אתר: וורקר חולון

לקוח/ה נכבד/ה, אנו מתכבדים להגיש את חישוב צריכת החשמל לתקופה 26/07/22 - 23/08/22:

קומה 07 יחי 7.6 - ביטוסי - 2 - 19093198(3x63)

| סוג תעריף | סוג צריכה | קריאה קודמת | קריאה נוכחית | סה"כ צריכה בקוט"ש | מחיר לקוט"ש בא"ג | סה"כ לתשלום |
|--------------------------|-----------|-------------|--------------|-------------------|------------------|-------------|
| פרטי חשבון עבור תאריכים: | | | | | | |
| 777 | פסגה | 26/07/22 | 31/07/22 | 131.60 | 102.32 | 134.65 ₪ |
| 778 | גבע | 479.60 | 540.10 | 60.50 | 46.62 | 28.21 ₪ |
| 779 | שפל | 474.90 | 502.90 | 28.00 | 32.18 | 9.01 ₪ |
| פרטי חשבון עבור תאריכים: | | | | | | |
| 777 | פסגה | 01/08/22 | 23/08/22 | 567.70 | 113.01 | 641.56 ₪ |
| 778 | גבע | 540.10 | 803.20 | 263.10 | 50.82 | 133.71 ₪ |
| 779 | שפל | 502.90 | 607.90 | 105.00 | 34.80 | 36.54 ₪ |

סה"כ לדייר:

| פסגה | גבע | שפל | סה"כ | שיא ביקוש |
|----------|----------|---------|----------|-----------|
| 699.30 | 323.60 | 133.00 | 1,155.90 | 16.12 |
| ₪ 776.21 | ₪ 161.91 | ₪ 45.55 | ₪ 983.67 | |

סה"כ צריכה
 סה"כ לתשלום

| | | |
|------------|-----------------------------------|--------------|
| 38.53 ₪ | תשלום קבוע | |
| 10.95 ₪ | תשלום עבור גודל חיבור בKVA (3x63) | |
| 1,033.15 ₪ | סה"כ לתשלום | לא כולל מע"מ |

התפלגות חיוב בש"ח לפי תעו"ז

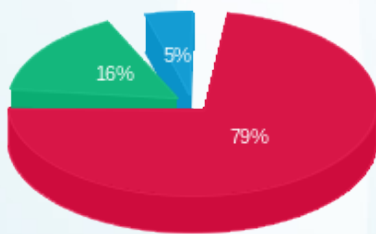

פסגה (₪ 776.21)
 גבע (₪ 161.91)
 שפל (₪ 45.55)

הסטוריית צריכה בקוט"ש

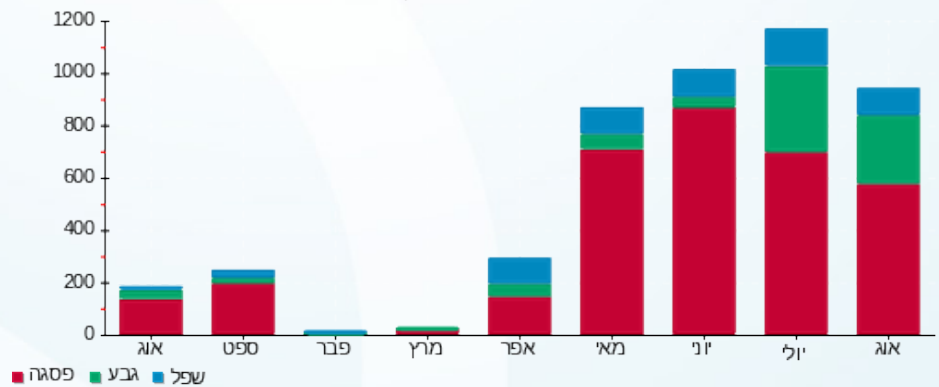

31/10/22 תאריך הפקה:
 23/08/22 תאריך קריאה נוכחי:
 26/07/22 תאריך קריאה קודמת:

שם דייר: קומה 07 - קוקה הנעלה בע"מ
 שם אתר: וורקר חולון

לקוח/ה נכבד/ה, אנו מתכבדים להגיש את חישוב צריכת החשמל לתקופה 26/07/22 - 23/08/22:

קומה 07 - קוקה הנעלה בע"מ - 3 - 19093199 (3x63)

| סה"כ לתשלום | מחיר לקוט"ש בא"ג | סה"כ צריכה בקוט"ש | קריאה נוכחית | קריאה קודמת | סוג צריכה | סוג תעריף |
|-------------|------------------|-------------------|--------------|-------------|--------------------------|-----------|
| | | | 31/07/22 | 26/07/22 | פרטי חשבון עבור תאריכים: | |
| 54.84 ₪ | 102.32 | 53.60 | 3,035.70 | 2,982.10 | פסגה | 777 |
| 13.24 ₪ | 46.62 | 28.40 | 415.60 | 387.20 | גבע | 778 |
| 6.31 ₪ | 32.18 | 19.60 | 1,400.00 | 1,380.40 | שפל | 779 |
| | | | 23/08/22 | 01/08/22 | פרטי חשבון עבור תאריכים: | |
| 204.66 ₪ | 113.01 | 181.10 | 3,216.80 | 3,035.70 | פסגה | 777 |
| 46.55 ₪ | 50.82 | 91.60 | 507.20 | 415.60 | גבע | 778 |
| 28.64 ₪ | 34.80 | 82.30 | 1,482.30 | 1,400.00 | שפל | 779 |

סה"כ לדייר:

| שיא ביקוש | סה"כ | שפל | גבע | פסגה |
|-----------|----------|---------|---------|----------|
| 6.28 | 456.60 | 101.90 | 120.00 | 234.70 |
| | ₪ 354.24 | ₪ 34.95 | ₪ 59.79 | ₪ 259.50 |

סה"כ צריכה
 סה"כ לתשלום

| | | |
|----------|--|---------------------|
| 38.53 ₪ | תשלום קבוע | |
| 10.95 ₪ | תשלום עבור גודל חיבור בKVA (3x63) | |
| 403.72 ₪ | סה"כ לתשלום | לא כולל מע"מ |

התפלגות חיוב בש"ח לפי תעו"ז

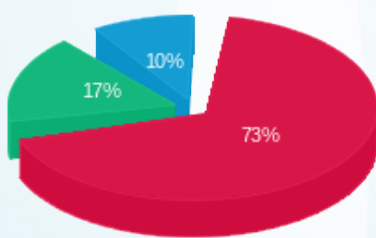

פסגה (₪ 259.50) ■
 גבע (₪ 59.79) ■
 שפל (₪ 34.95) ■

הסטוריית צריכה בקוט"ש

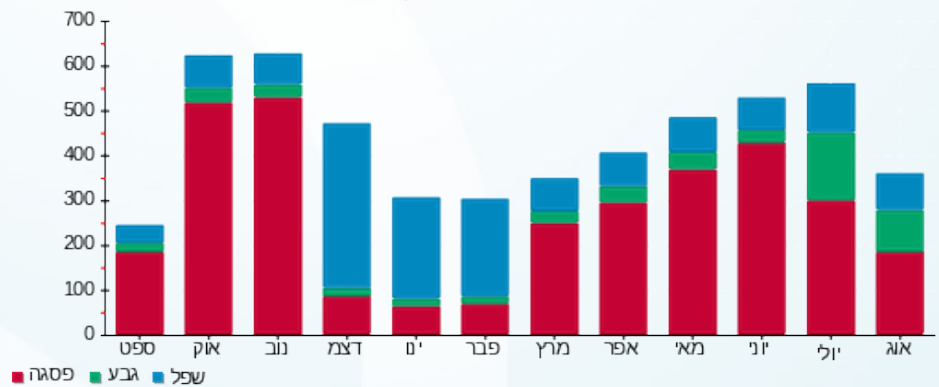

31/10/22 תאריך הפקה:
 23/08/22 תאריך קריאה נוכחי:
 26/07/22 תאריך קריאה קודמת:

שם דייר: קומה 07 אינפרומט מחשבים בע"מ
 שם אתר: וורקר חולון

לקוח/ה נכבד/ה, אנו מתכבדים להגיש את חישוב צריכת החשמל לתקופה 26/07/22 - 23/08/22:

קומה 07 אינפרומט מחשבים בע"מ - 1 - 19093198(3x100)

| סה"כ לתשלום | מחיר לקוט"ש בא"ג | סה"כ צריכה בקוט"ש | קריאה נוכחית | קריאה קודמת | סוג צריכה | סוג תעריף |
|-------------|------------------|-------------------|--------------|-------------|--------------------------|-----------|
| | | | 31/07/22 | 26/07/22 | פרטי חשבון עבור תאריכים: | |
| ₪ 343.49 | 102.32 | 335.70 | 29,777.50 | 29,441.80 | פסגה | 777 |
| ₪ 100.84 | 46.62 | 216.30 | 8,276.40 | 8,060.10 | גבע | 778 |
| ₪ 143.65 | 32.18 | 446.40 | 20,938.90 | 20,492.50 | שפל | 779 |
| | | | 23/08/22 | 01/08/22 | פרטי חשבון עבור תאריכים: | |
| ₪ 1,694.58 | 113.01 | 1,499.50 | 31,277.00 | 29,777.50 | פסגה | 777 |
| ₪ 444.22 | 50.82 | 874.10 | 9,150.50 | 8,276.40 | גבע | 778 |
| ₪ 334.95 | 34.80 | 962.50 | 21,901.40 | 20,938.90 | שפל | 779 |

סה"כ לדייר:

| שיא ביקוש | סה"כ | שפל | גבע | פסגה | סה"כ צריכה |
|-----------|------------|----------|----------|------------|-------------|
| 37.02 | 4,334.50 | 1,408.90 | 1,090.40 | 1,835.20 | סה"כ לתשלום |
| | ₪ 3,061.73 | ₪ 478.60 | ₪ 545.06 | ₪ 2,038.07 | |

| | | |
|------------|---|---------------------|
| ₪ 38.53 | תשלום קבוע | |
| ₪ 17.38 | תשלום עבור גודל חיבור בKVA (3x100) | |
| ₪ 3,117.64 | סה"כ לתשלום | לא כולל מע"מ |

התפלגות חיוב בש"ח לפי תעו"ז

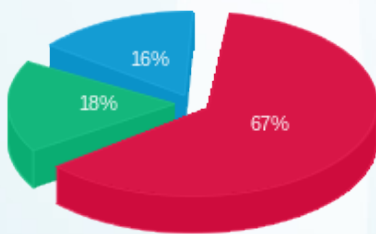

■ פסגה (₪ 2,038.07)
 ■ גבע (₪ 545.06)
 ■ שפל (₪ 478.60)

הסטוריית צריכה בקוט"ש

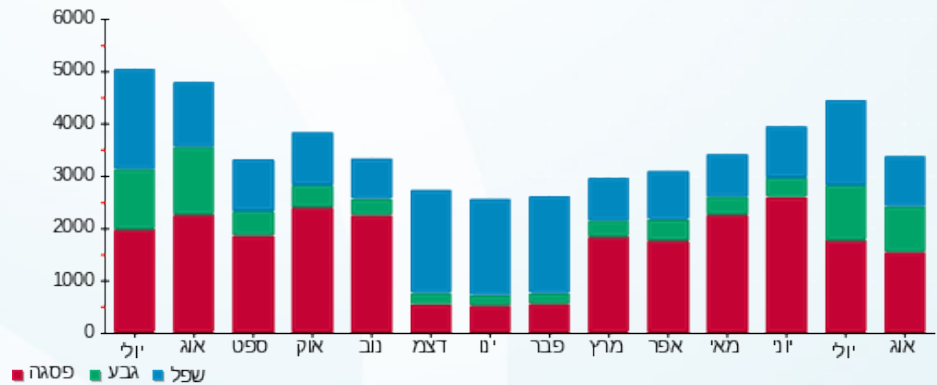

31/10/22 תאריך הפקדה:
 23/08/22 תאריך קריאה נוכחית:
 26/07/22 תאריך קריאה קודמת:

שם דייר: קומה 07 אר אופק תשתיות תאורה בע"מ
 שם אתר: וורקר חולון

לקוח/ה נכבד/ה, אנו מתכבדים להגיש את חישוב צריכת החשמל לתקופה 26/07/22 - 23/08/22:

קומה 07 אר אופק תשתיות תאורה בע"מ - 2 - 19093199(3x63)

| סוג תעריף | סוג צריכה | קריאה קודמת | קריאה נוכחית | סה"כ צריכה בקוט"ש | מחיר לקוט"ש בא"ג | סה"כ לתשלום |
|--------------------------|-----------|-------------|--------------|-------------------|------------------|-------------|
| פרטי חשבון עבור תאריכים: | | | | | | |
| | | 26/07/22 | 31/07/22 | | | |
| 777 | פסגה | 17,065.60 | 17,264.90 | 199.30 | 102.32 | 203.92 ₪ |
| 778 | גבע | 5,729.60 | 5,863.30 | 133.70 | 46.62 | 62.33 ₪ |
| 779 | שפל | 13,457.50 | 13,722.10 | 264.60 | 32.18 | 85.15 ₪ |
| פרטי חשבון עבור תאריכים: | | | | | | |
| | | 01/08/22 | 23/08/22 | | | |
| 777 | פסגה | 17,264.90 | 18,063.20 | 798.30 | 113.01 | 902.16 ₪ |
| 778 | גבע | 5,863.30 | 6,361.60 | 498.30 | 50.82 | 253.24 ₪ |
| 779 | שפל | 13,722.10 | 14,494.10 | 772.00 | 34.80 | 268.66 ₪ |

סה"כ לדייר:

| שיא ביקוש | סה"כ | שפל | גבע | פסגה |
|-----------|------------|----------|----------|------------|
| 22.67 | 2,666.20 | 1,036.60 | 632.00 | 997.60 |
| | 1,775.45 ₪ | 353.80 ₪ | 315.57 ₪ | 1,106.08 ₪ |

סה"כ צריכה
 סה"כ לתשלום

| | | |
|------------|-----------------------------------|--------------|
| 38.53 ₪ | תשלום קבוע | |
| 10.95 ₪ | תשלום עבור גודל חיבור בKVA (3x63) | |
| 1,824.93 ₪ | סה"כ לתשלום | לא כולל מע"מ |

התפלגות חיוב בש"ח לפי תעו"ז

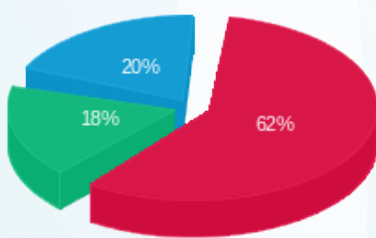

פסגה (1,106.08 ₪) 62%
 גבע (315.57 ₪) 18%
 שפל (353.80 ₪) 20%

הסטוריית צריכה בקוט"ש

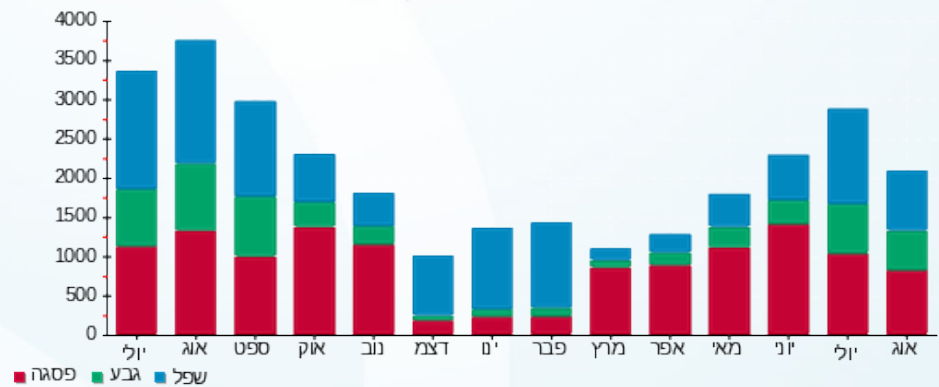

31/10/22 תאריך הפקה:
 23/08/22 תאריך קריאה נוכחית:
 26/07/22 תאריך קריאה קודמת:

שם דייר: קומה 08 אודצ'י בע"מ
 שם אתר: וורקר חולון

לקוח/ה נכבד/ה, אנו מתכבדים להגיש את חישוב צריכת החשמל לתקופה 26/07/22 - 23/08/22:

קומה 08 אודצ'י בע"מ - 1 - 19093197 (3x63)

| סה"כ לתשלום | מחיר לקוט"ש בא"ג | סה"כ צריכה בקוט"ש | קריאה נוכחית | קריאה קודמת | סוג צריכה | סוג תעריף |
|-------------|------------------|-------------------|--------------|-------------|--------------------------|-----------|
| | | | 31/07/22 | 26/07/22 | פרטי חשבון עבור תאריכים: | |
| 284.45 ₪ | 102.32 | 278.00 | 9,172.70 | 8,894.70 | פסגה | 777 |
| 81.35 ₪ | 46.62 | 174.50 | 2,601.30 | 2,426.80 | גבע | 778 |
| 44.60 ₪ | 32.18 | 138.60 | 4,271.40 | 4,132.80 | שפל | 779 |
| | | | 23/08/22 | 01/08/22 | פרטי חשבון עבור תאריכים: | |
| 1,318.15 ₪ | 113.01 | 1,166.40 | 10,339.10 | 9,172.70 | פסגה | 777 |
| 338.92 ₪ | 50.82 | 666.90 | 3,268.20 | 2,601.30 | גבע | 778 |
| 139.48 ₪ | 34.80 | 400.80 | 4,672.20 | 4,271.40 | שפל | 779 |

סה"כ לדייר:

| שיא ביקוש | סה"כ | שפל | גבע | פסגה |
|-----------|------------|----------|----------|------------|
| 28.94 | 2,825.20 | 539.40 | 841.40 | 1,444.40 |
| | 2,206.95 ₪ | 184.08 ₪ | 420.27 ₪ | 1,602.60 ₪ |

סה"כ צריכה
 סה"כ לתשלום

| | | |
|------------|---|---------------------|
| 38.53 ₪ | תשלום קבוע | |
| 10.95 ₪ | תשלום עבור גודל חיבור ב-KVA (3x63) | |
| 2,256.43 ₪ | סה"כ לתשלום | לא כולל מע"מ |

התפלגות חיוב בש"ח לפי תעו"ז

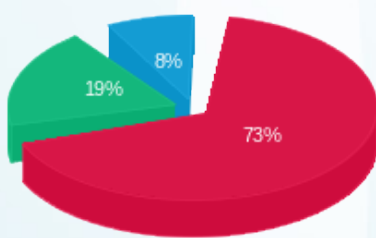

■ פסגה (1,602.60 ₪)
 ■ גבע (420.27 ₪)
 ■ שפל (184.08 ₪)

הסטוריית צריכה בקוט"ש

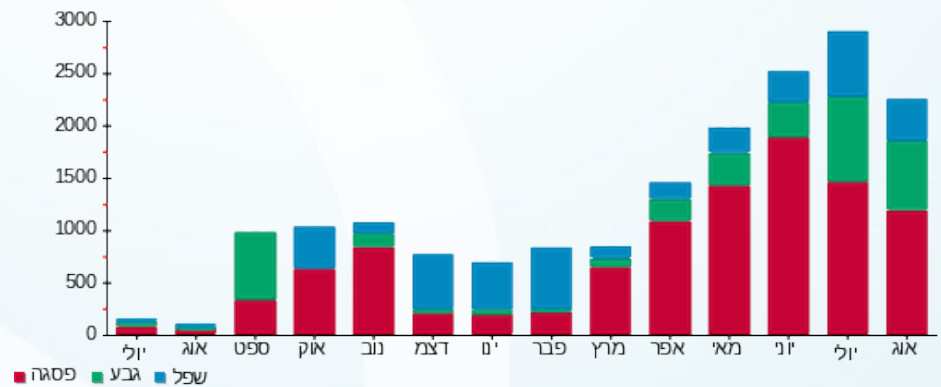

31/10/22 תאריך הפקה:
 23/08/22 תאריך קריאה נוכחית:
 26/07/22 תאריך קריאה קודמת:

שם דייר: קומה 08 רוניד נכסים 2018 בע"מ
 שם אתר: וורקר חולון

לקוח/ה נכבד/ה, אנו מתכבדים להגיש את חישוב צריכת החשמל לתקופה 26/07/22 - 23/08/22:

קומה 08 רוניד נכסים 2018 בע"מ - 4 - 19093197(3x63)

| סה"כ לתשלום | מחיר לקוט"ש בא"ג | סה"כ צריכה בקוט"ש | קריאה נוכחית | קריאה קודמת | סוג צריכה | סוג תעריף |
|-------------|------------------|-------------------|--------------|-------------|--------------------------|-----------|
| | | | 31/07/22 | 26/07/22 | פרטי חשבון עבור תאריכים: | |
| ₪ 53.92 | 102.32 | 52.70 | 1,966.30 | 1,913.60 | פסגה | 777 |
| ₪ 10.26 | 46.62 | 22.00 | 447.70 | 425.70 | גבע | 778 |
| ₪ 7.11 | 32.18 | 22.10 | 1,230.80 | 1,208.70 | שפל | 779 |
| | | | 23/08/22 | 01/08/22 | פרטי חשבון עבור תאריכים: | |
| ₪ 184.88 | 113.01 | 163.60 | 2,129.90 | 1,966.30 | פסגה | 777 |
| ₪ 35.37 | 50.82 | 69.60 | 517.30 | 447.70 | גבע | 778 |
| ₪ 21.61 | 34.80 | 62.10 | 1,292.90 | 1,230.80 | שפל | 779 |

סה"כ לדייר:

| שיא ביקוש | סה"כ | שפל | גבע | פסגה | סה"כ צריכה |
|-----------|----------|---------|---------|----------|-------------|
| 4.84 | 392.10 | 84.20 | 91.60 | 216.30 | סה"כ לתשלום |
| | ₪ 313.16 | ₪ 28.72 | ₪ 45.63 | ₪ 238.81 | |

| | | |
|----------|--|---------------------|
| ₪ 38.53 | תשלום קבוע | |
| ₪ 10.95 | תשלום עבור גודל חיבור בKVA (3x63) | |
| ₪ 362.63 | סה"כ לתשלום | לא כולל מע"מ |

התפלגות חיוב בש"ח לפי תעו"ז

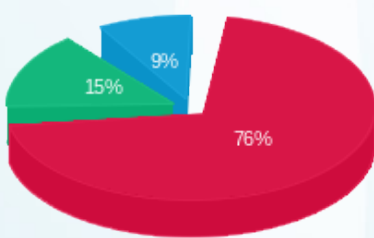

פסגה (₪ 238.81)
 גבע (₪ 45.63)
 שפל (₪ 28.72)

הסטוריית צריכה בקוט"ש

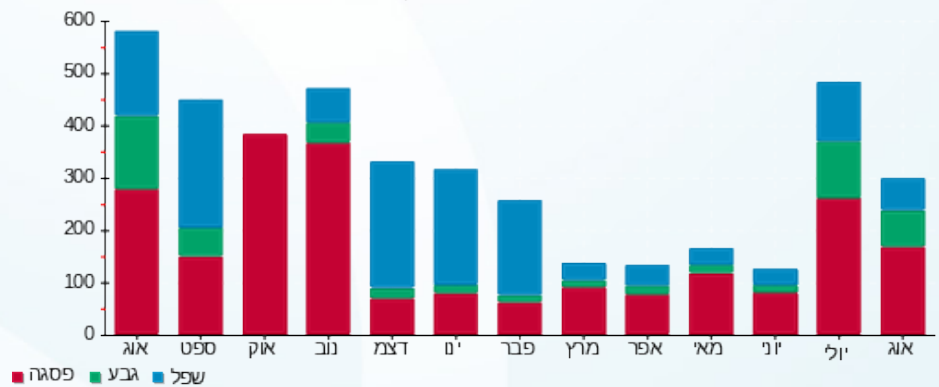

31/10/22 תאריך הפקה:
 23/08/22 תאריך קריאה נוכחי:
 26/07/22 תאריך קריאה קודמת:

שם דייר: קומה 08 רונעד נכסים 2018 בע"מ
 שם אתר: וורקר חולון

לקוח/ה נכבד/ה, אנו מתכבדים להגיש את חישוב צריכת החשמל לתקופה 26/07/22 - 23/08/22:

קומה 08 רונעד נכסים 2018 בע"מ - 3 - 19093197(3x250)

| סה"כ לתשלום | מחיר לקוט"ש בא"ג | סה"כ צריכה בקוט"ש | קריאה נוכחית | קריאה קודמת | סוג צריכה | סוג תעריף |
|-------------|------------------|-------------------|--------------|-------------|--------------------------|-----------|
| | | | 31/07/22 | 26/07/22 | פרטי חשבון עבור תאריכים: | |
| 929.58 ₪ | 102.32 | 908.50 | 67,571.25 | 66,662.75 | פסגה | 777 |
| 263.99 ₪ | 46.62 | 566.25 | 18,806.50 | 18,240.25 | גבע | 778 |
| 133.63 ₪ | 32.18 | 415.25 | 29,691.00 | 29,275.75 | שפל | 779 |
| | | | 23/08/22 | 01/08/22 | פרטי חשבון עבור תאריכים: | |
| 4,262.17 ₪ | 113.01 | 3,771.50 | 71,342.75 | 67,571.25 | פסגה | 777 |
| 1,209.26 ₪ | 50.82 | 2,379.50 | 21,186.00 | 18,806.50 | גבע | 778 |
| 507.47 ₪ | 34.80 | 1,458.25 | 31,149.25 | 29,691.00 | שפל | 779 |

סה"כ לדייר:

| שיא ביקוש | סה"כ | שפל | גבע | פסגה | סה"כ צריכה |
|-----------|------------|----------|------------|------------|-------------|
| 87.62 | 9,499.25 | 1,873.50 | 2,945.75 | 4,680.00 | סה"כ לתשלום |
| | 7,306.10 ₪ | 641.10 ₪ | 1,473.25 ₪ | 5,191.75 ₪ | |

| | | |
|------------|---|---------------------|
| 38.53 ₪ | תשלום קבוע | |
| 43.44 ₪ | תשלום עבור גודל חיבור בKVA (3x250) | |
| 7,388.07 ₪ | סה"כ לתשלום | לא כולל מע"מ |

התפלגות חיוב בש"ח לפי תעו"ז

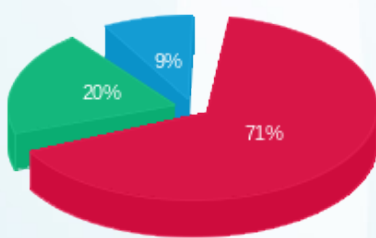

■ פסגה (5,191.75 ₪)
 ■ גבע (1,473.25 ₪)
 ■ שפל (641.10 ₪)

הסטוריית צריכה בקוט"ש

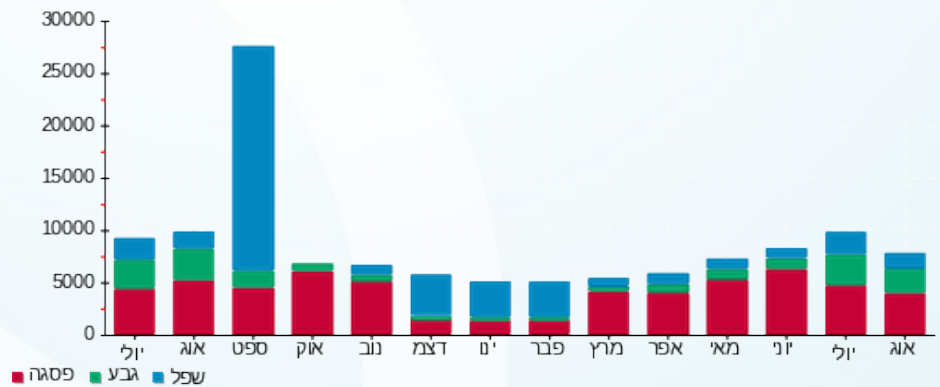

31/10/22 תאריך הפקה:
 23/08/22 תאריך קריאה נוכחית:
 26/07/22 תאריך קריאה קודמת:

שם דייר: קומה קרקע מסחר יחידה 0.1 - זר פור יו
 שם אתר: וורקר חולון

לקוח/ה נכבד/ה, אנו מתכבדים להגיש את חישוב צריכת החשמל לתקופה 26/07/22 - 23/08/22:

קומה קרקע מסחר יחידה 0.1 - זר פור יו - 2 - 19093177(3x100)

| סוג תעריף | סוג צריכה | קריאה קודמת | קריאה נוכחית | סה"כ צריכה בקוט"ש | מחיר לקוט"ש בא"ג | סה"כ לתשלום |
|--------------------------|-----------|-------------|--------------|-------------------|------------------|-------------|
| פרטי חשבון עבור תאריכים: | | | | | | |
| | | 26/07/22 | 31/07/22 | | | |
| 777 | פסגה | 10,407.30 | 10,765.30 | 358.00 | 102.32 | 366.31 ₪ |
| 778 | גבע | 4,158.80 | 4,486.10 | 327.30 | 46.62 | 152.59 ₪ |
| 779 | שפל | 7,690.90 | 8,336.30 | 645.40 | 32.18 | 207.69 ₪ |
| פרטי חשבון עבור תאריכים: | | | | | | |
| | | 01/08/22 | 23/08/22 | | | |
| 777 | פסגה | 10,765.30 | 12,270.70 | 1,505.40 | 113.01 | 1,701.25 ₪ |
| 778 | גבע | 4,486.10 | 5,792.90 | 1,306.80 | 50.82 | 664.12 ₪ |
| 779 | שפל | 8,336.30 | 10,619.20 | 2,282.90 | 34.80 | 794.45 ₪ |

סה"כ לדייר:

| שיא ביקוש | סה"כ | שפל | גבע | פסגה | סה"כ צריכה |
|-----------|------------|------------|----------|------------|-------------|
| 35.93 | 6,425.80 | 2,928.30 | 1,634.10 | 1,863.40 | סה"כ לתשלום |
| | 3,886.40 ₪ | 1,002.14 ₪ | 816.70 ₪ | 2,067.56 ₪ | |

| | | |
|------------|---|---------------------|
| 38.53 ₪ | תשלום קבוע | |
| 17.38 ₪ | תשלום עבור גודל חיבור בKVA (3x100) | |
| 3,942.31 ₪ | סה"כ לתשלום | לא כולל מע"מ |

התפלגות חיוב בש"ח לפי תעו"ז

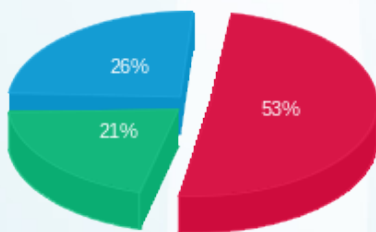

■ פסגה (2,067.56 ₪)
 ■ גבע (816.70 ₪)
 ■ שפל (1,002.14 ₪)

הסטוריית צריכה בקוט"ש

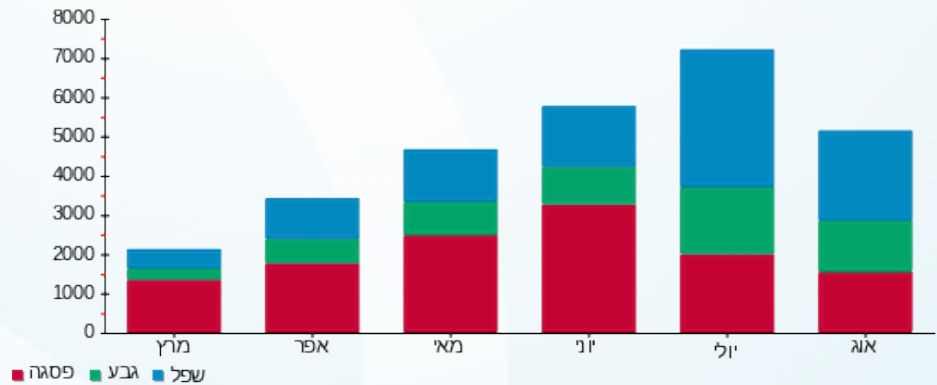

31/10/22 תאריך הפקה:
 23/08/22 תאריך קריאה נוכחית:
 26/07/22 תאריך קריאה קודמת:

שם דייר: קומת קרקע - בן בוזגלו ונטליה
 שם אתר: וורקר חולון

לקוח/ה נכבד/ה, אנו מתכבדים להגיש את חישוב צריכת החשמל לתקופה 26/07/22 - 23/08/22:

בן בוזגלו ונטליה - 1 - 19093177(3x100)

| סה"כ לתשלום | מחיר לקוט"ש בא"ג | סה"כ צריכה בקוט"ש | קריאה נוכחית | קריאה קודמת | סוג צריכה | סוג תעריף |
|-------------|------------------|-------------------|--------------|-------------|--------------------------|-----------|
| | | | 31/07/22 | 26/07/22 | פרטי חשבון עבור תאריכים: | |
| ₪ 328.96 | 102.32 | 321.50 | 1,798.60 | 1,477.10 | פסגה | 777 |
| ₪ 36.27 | 46.62 | 77.80 | 529.30 | 451.50 | גבע | 778 |
| ₪ 0.13 | 32.18 | 0.40 | 950.60 | 950.20 | שפל | 779 |
| | | | 23/08/22 | 01/08/22 | פרטי חשבון עבור תאריכים: | |
| ₪ 659.87 | 113.01 | 583.90 | 2,382.50 | 1,798.60 | פסגה | 777 |
| ₪ 347.20 | 50.82 | 683.20 | 1,212.50 | 529.30 | גבע | 778 |
| ₪ 92.22 | 34.80 | 265.00 | 1,215.60 | 950.60 | שפל | 779 |

סה"כ לדייר:

| שיא ביקוש | סה"כ | שפל | גבע | פסגה | סה"כ צריכה |
|-----------|------------|---------|----------|----------|-------------|
| 39.71 | 1,931.80 | 265.40 | 761.00 | 905.40 | סה"כ לתשלום |
| | ₪ 1,464.65 | ₪ 92.35 | ₪ 383.47 | ₪ 988.82 | |

| | | |
|------------|---|---------------------|
| ₪ 38.53 | תשלום קבוע | |
| ₪ 17.38 | תשלום עבור גודל חיבור בKVA (3x100) | |
| ₪ 1,520.55 | סה"כ לתשלום | לא כולל מע"מ |

התפלגות חיוב בש"ח לפי תעו"ז

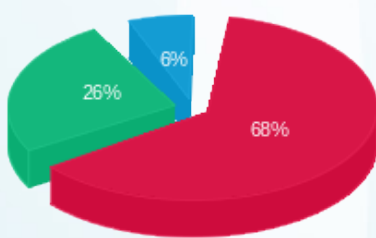

פסגה (₪ 988.82) ■
 גבע (₪ 383.47) ■
 שפל (₪ 92.35) ■

הסטוריית צריכה בקוט"ש

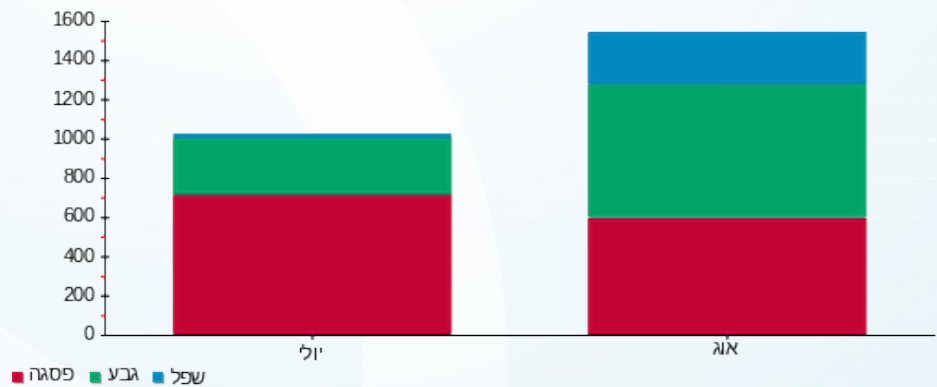

31/10/22 תאריך הפקה:
 23/08/22 תאריך קריאה נוכחית:
 26/07/22 תאריך קריאה קודמת:

שם דייר: קומת קרקע מסחר - חנות וורקר
 שם אתר: וורקר חולון

לקוח/ה נכבד/ה, אנו מתכבדים להגיש את חישוב צריכת החשמל לתקופה 26/07/22 - 23/08/22:

קומת קרקע מסחר - חנות וורקר - 3 - 19093177 (3x100)

| סה"כ לתשלום | מחיר לקוט"ש בא"ג | סה"כ צריכה בקוט"ש | קריאה נוכחית | קריאה קודמת | סוג צריכה | סוג תעריף |
|-------------|------------------|-------------------|--------------|-------------|--------------------------|-----------|
| | | | 31/07/22 | 26/07/22 | פרטי חשבון עבור תאריכים: | |
| ₪ 475.58 | 102.32 | 464.80 | 12,251.20 | 11,786.40 | פסגה | 777 |
| ₪ 88.90 | 46.62 | 190.70 | 2,510.00 | 2,319.30 | גבע | 778 |
| ₪ 74.56 | 32.18 | 231.70 | 6,341.10 | 6,109.40 | שפל | 779 |
| | | | 23/08/22 | 01/08/22 | פרטי חשבון עבור תאריכים: | |
| ₪ 2,398.41 | 113.01 | 2,122.30 | 14,373.50 | 12,251.20 | פסגה | 777 |
| ₪ 465.77 | 50.82 | 916.50 | 3,426.50 | 2,510.00 | גבע | 778 |
| ₪ 317.20 | 34.80 | 911.50 | 7,252.60 | 6,341.10 | שפל | 779 |

סה"כ לדייר:

| שיא ביקוש | סה"כ | שפל | גבע | פסגה |
|-----------|------------|----------|----------|------------|
| 45.10 | 4,837.50 | 1,143.20 | 1,107.20 | 2,587.10 |
| | ₪ 3,820.43 | ₪ 391.76 | ₪ 554.67 | ₪ 2,873.99 |

סה"כ צריכה
 סה"כ לתשלום

| | | |
|------------|---|---------------------|
| ₪ 38.53 | תשלום קבוע | |
| ₪ 17.38 | תשלום עבור גודל חיבור בKVA (3x100) | |
| ₪ 3,876.33 | סה"כ לתשלום | לא כולל מע"מ |

התפלגות חיוב בש"ח לפי תעו"ז

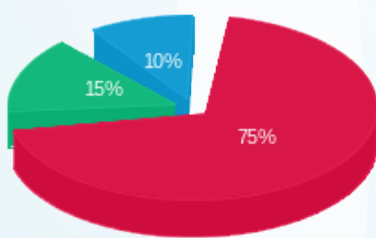

■ פסגה (₪ 2,873.99)
 ■ גבע (₪ 554.67)
 ■ שפל (₪ 391.76)

הסטוריית צריכה בקוט"ש

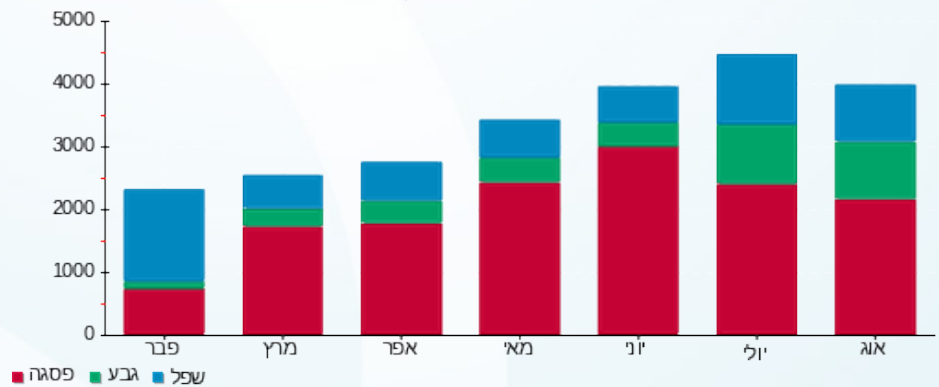

31/10/22 תאריך הפקה:
 23/08/22 תאריך קריאה נוכחי:
 26/07/22 תאריך קריאה קודמת:

שם דייר: קומת קרקע מסחר יחי 0.5 - יורו קאר
 שם אתר: וורקר חולון

לקוח/ה נכבד/ה, אנו מתכבדים להגיש את חישוב צריכת החשמל לתקופה 26/07/22 - 23/08/22:

קומת קרקע מסחר יחי 0.5 - יורו קאר - 4 - 19093177(3x100)

| סה"כ לתשלום | מחיר לקוט"ש בא"ג | סה"כ צריכה בקוט"ש | קריאה נוכחית | קריאה קודמת | סוג צריכה | סוג תעריף |
|-------------|------------------|-------------------|--------------|-------------|--------------------------|-----------|
| | | | 31/07/22 | 26/07/22 | פרטי חשבון עבור תאריכים: | |
| ₪ 871.25 | 102.32 | 851.50 | 12,602.50 | 11,751.00 | פסגה | 777 |
| ₪ 170.40 | 46.62 | 365.50 | 2,786.20 | 2,420.70 | גבע | 778 |
| ₪ 135.67 | 32.18 | 421.60 | 2,407.90 | 1,986.30 | שפל | 779 |
| | | | 23/08/22 | 01/08/22 | פרטי חשבון עבור תאריכים: | |
| ₪ 3,642.54 | 113.01 | 3,223.20 | 15,825.70 | 12,602.50 | פסגה | 777 |
| ₪ 600.29 | 50.82 | 1,181.20 | 3,967.40 | 2,786.20 | גבע | 778 |
| ₪ 442.66 | 34.80 | 1,272.00 | 3,679.90 | 2,407.90 | שפל | 779 |

סה"כ לדייר:

| שיא ביקוש | סה"כ | שפל | גבע | פסגה | סה"כ צריכה |
|-----------|------------|----------|----------|------------|-------------|
| 81.12 | 7,315.00 | 1,693.60 | 1,546.70 | 4,074.70 | סה"כ לתשלום |
| | ₪ 5,862.80 | ₪ 578.33 | ₪ 770.68 | ₪ 4,513.79 | |

| | | |
|------------|---|---------------------|
| ₪ 38.53 | תשלום קבוע | |
| ₪ 17.38 | תשלום עבור גודל חיבור בKVA (3x100) | |
| ₪ 5,918.71 | סה"כ לתשלום | לא כולל מע"מ |

התפלגות חיוב בש"ח לפי תעו"ז

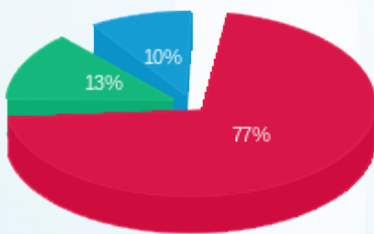

■ פסגה (₪ 4,513.79)
 ■ גבע (₪ 770.68)
 ■ שפל (₪ 578.33)

הסטוריית צריכה בקוט"ש

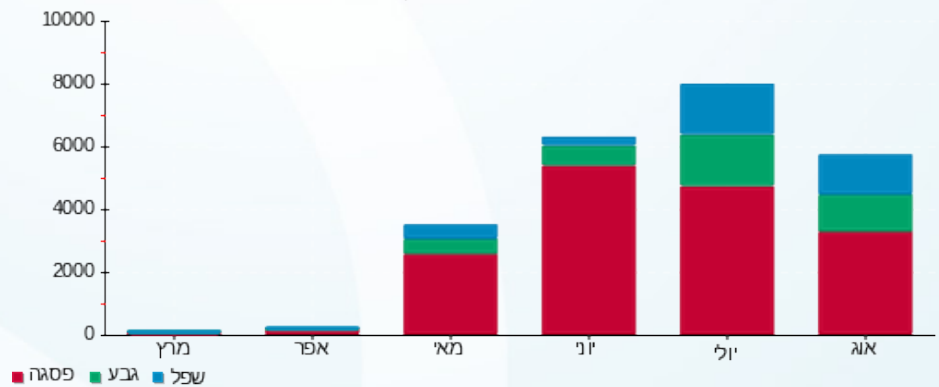



31/10/22 תאריך הפקה:
 23/08/22 תאריך קריאה נוכחית:
 26/07/22 תאריך קריאה קודמת:

שם דייר: שנים
 שם אתר: וורקר חולון

לקוח/ה נכבד/ה, אנו מתכבדים להגיש את חישוב צריכת החשמל לתקופה 26/07/22 - 23/08/22:

שנאי 1 - 11103440 (0x0) - T2

| סוג תעריף | סוג צריכה | קריאה קודמת | קריאה נוכחית | סה"כ צריכה בקוט"ש | מחיר לקוט"ש בא"ג | סה"כ לתשלום |
|--------------------------|-----------|-------------|--------------|-------------------|------------------|-------------|
| פרטי חשבון עבור תאריכים: | | | | | | |
| | | 26/07/22 | 31/07/22 | | | |
| 777 | פסגה | 262,097.30 | 273,037.20 | 10,939.90 | 102.32 | 11,193.71 ₪ |
| 778 | גבע | 69,763.30 | 76,083.10 | 6,319.80 | 46.62 | 2,946.29 ₪ |
| 779 | שפל | 105,422.80 | 113,323.10 | 7,900.30 | 32.18 | 2,542.32 ₪ |
| פרטי חשבון עבור תאריכים: | | | | | | |
| | | 01/08/22 | 23/08/22 | | | |
| 777 | פסגה | 273,037.20 | 319,894.00 | 46,856.80 | 113.01 | 52,952.87 ₪ |
| 778 | גבע | 76,083.10 | 103,512.50 | 27,429.40 | 50.82 | 13,939.62 ₪ |
| 779 | שפל | 113,323.10 | 140,145.20 | 26,822.10 | 34.80 | 9,334.09 ₪ |

שנאי 1 - 41103511 (0x0) - T1

| סוג תעריף | סוג צריכה | קריאה קודמת | קריאה נוכחית | סה"כ צריכה בקוט"ש | מחיר לקוט"ש בא"ג | סה"כ לתשלום |
|--------------------------|-----------|-------------|--------------|-------------------|------------------|-------------|
| פרטי חשבון עבור תאריכים: | | | | | | |
| | | 26/07/22 | 31/07/22 | | | |
| 777 | פסגה | 339,942.10 | 339,942.10 | 0.00 | 102.32 | 0.00 ₪ |
| 778 | גבע | 113,364.70 | 113,364.70 | 0.00 | 46.62 | 0.00 ₪ |
| 779 | שפל | 312,395.80 | 312,395.80 | 0.00 | 32.18 | 0.00 ₪ |
| פרטי חשבון עבור תאריכים: | | | | | | |
| | | 01/08/22 | 23/08/22 | | | |
| 777 | פסגה | 339,942.10 | 339,942.10 | 0.00 | 113.01 | 0.00 ₪ |
| 778 | גבע | 113,364.70 | 113,364.70 | 0.00 | 50.82 | 0.00 ₪ |
| 779 | שפל | 312,395.80 | 312,395.80 | 0.00 | 34.80 | 0.00 ₪ |

סה"כ לדייר:

| פסגה | גבע | שפל | סה"כ | שיא ביקוש |
|-------------|-------------|-------------|-------------|-----------|
| 57,796.70 | 33,749.20 | 34,722.40 | 126,268.30 | 1.57 |
| ₪ 64,146.58 | ₪ 16,885.91 | ₪ 11,876.41 | ₪ 92,908.89 | |

סה"כ צריכה
 סה"כ לתשלום

| | | |
|-------------|----------------------------------|--------------|
| 0.00 ₪ | תשלום קבוע | |
| 0.00 ₪ | תשלום עבור גודל חיבור בKVA (0x0) | |
| 92,908.89 ₪ | סה"כ לתשלום | לא כולל מע"מ |





התפלגות חיוב בש"ח לפי תעו"ז

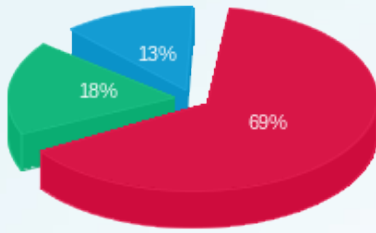

■ פסגה (ש"ח 64,146.58)
■ גבע (ש"ח 16,885.91)
■ שפל (ש"ח 11,876.41)

הסטוריית צריכה בקוט"ש

