

31/10/22 תאריך הפקה:
 23/09/22 תאריך קריאה נוכחית:
 24/08/22 תאריך קריאה קודמת:

שם דייר: וורקר
 שם אתר: וורקר חולון

לקוח/ה נכבד/ה, אנו מתכבדים להגיש את חישוב צריכת החשמל לתקופה 23/09/22 - 24/08/22:

וורקר - 4 - 19093198(3x400)

סוג תעריף	סוג צריכה	קריאה קודמת	קריאה נוכחית	סה"כ צריכה בקוט"ש	מחיר לקוט"ש בא"ג	סה"כ לתשלום
פרטי חשבון עבור תאריכים:						
		24/08/22	31/08/22			
777	פסגה	94,135.20	96,401.60	2,266.40	113.01	2,561.26 ₪
778	גבע	24,260.00	25,243.60	983.60	50.82	499.87 ₪
779	שפל	50,388.80	51,337.20	948.40	34.80	330.04 ₪
פרטי חשבון עבור תאריכים:						
		01/09/22	23/09/22			
777	פסגה	96,401.60	104,246.40	7,844.80	49.77	3,904.36 ₪
778	גבע	25,243.60	26,217.20	973.60	41.06	399.76 ₪
779	שפל	51,337.20	53,181.60	1,844.40	33.83	623.96 ₪

סה"כ לדייר:

שיא ביקוש	סה"כ	שפל	גבע	פסגה	סה"כ צריכה
149.00	14,861.20	2,792.80	1,957.20	10,111.20	סה"כ לתשלום
	8,319.25 ₪	954.00 ₪	899.63 ₪	6,465.62 ₪	

38.53 ₪	תשלום קבוע	
74.54 ₪	תשלום עבור גודל חיבור בKVA (3x400)	
8,432.32 ₪	סה"כ לתשלום	לא כולל מע"מ

התפלגות חיוב בש"ח לפי תעו"ז

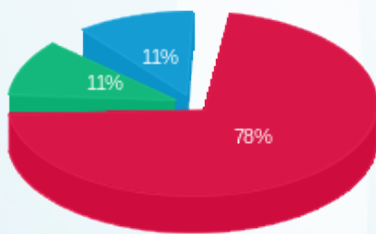

■ פסגה (6,465.62 ₪)
 ■ גבע (899.63 ₪)
 ■ שפל (954.00 ₪)

הסטוריית צריכה בקוט"ש

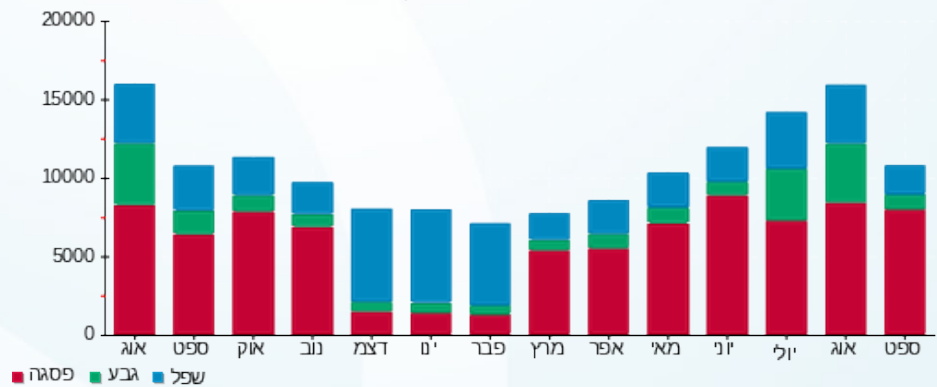



31/10/22

תאריך הפקדה:

שם דייר: מיטל לוי - קומת קרקע

23/09/22

תאריך קריאה נוכחית:

שם אתר: וורקר חולון

24/08/22

תאריך קריאה קודמת:

לקוח/ה נכבד/ה, אנו מתכבדים להגיש את חישוב צריכת החשמל לתקופה 23/09/22 - 24/08/22:

מיטל לוי - קומת קרקע - 1 - 19093187(3x100)

סוג תעריף	סוג צריכה	קריאה קודמת	קריאה נוכחית	סה"כ צריכה בקוט"ש	מחיר לקוט"ש בא"ג	סה"כ לתשלום
פרטי חשבון עבור תאריכים:						
		24/08/22	31/08/22			
777	פסגה	5,579.40	6,155.10	575.70	113.01	650.60 ₪
778	גבע	1,620.70	1,907.40	286.70	50.82	145.70 ₪
779	שפל	1,347.20	1,559.20	212.00	34.80	73.78 ₪
פרטי חשבון עבור תאריכים:						
		01/09/22	23/09/22			
777	פסגה	6,155.10	8,327.80	2,172.70	49.77	1,081.35 ₪
778	גבע	1,907.40	2,368.00	460.60	41.06	189.12 ₪
779	שפל	1,559.20	1,794.10	234.90	33.83	79.47 ₪

סה"כ לדייר:

שיא ביקוש	סה"כ	שפל	גבע	פסגה	סה"כ צריכה
84.90	3,942.60	446.90	747.30	2,748.40	סה"כ לתשלום
	2,220.02 ₪	153.24 ₪	334.82 ₪	1,731.95 ₪	

38.53 ₪	תשלום קבוע	
18.64 ₪	תשלום עבור גודל חיבור בKVA (3x100)	
2,277.18 ₪	סה"כ לתשלום	לא כולל מע"מ

התפלגות חיוב בש"ח לפי תעו"ז

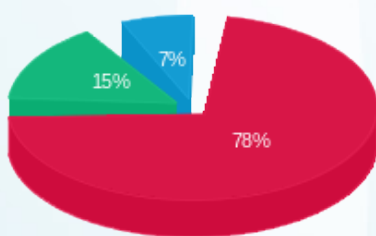

■ פסגה (1,731.95 ₪)
 ■ גבע (334.82 ₪)
 ■ שפל (153.24 ₪)

הסטוריית צריכה בקוט"ש

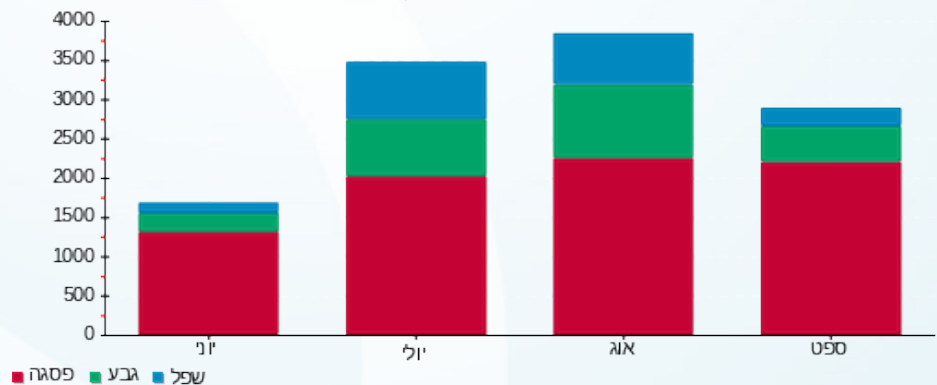

31/10/22

תאריך הפקדה:

שם דייר: קומה 01 יחי 1.6 רודניק אלה חברת עורכי דין
שם אתר: וורקר חולון

23/09/22

תאריך קריאה נוכחי:

24/08/22

תאריך קריאה קודמת:

לקוח/ה נכבד/ה, אנו מתכבדים להגיש את חישוב צריכת החשמל לתקופה 23/09/22 - 24/08/22:

קומה 01 יחי 1.6 רודניק אלה חברת עורכי דין - 2 - 19093108(3x63)

סוג תעריף	סוג צריכה	קריאה קודמת	קריאה נוכחית	סה"כ צריכה בקוט"ש	מחיר לקוט"ש בא"ג	סה"כ לתשלום
פרטי חשבון עבור תאריכים:						
		24/08/22	31/08/22			
777	פסגה	3,937.70	4,153.90	216.20	113.01	244.33 ₪
778	גבע	1,103.70	1,198.70	95.00	50.82	48.28 ₪
779	שפל	1,894.70	1,971.00	76.30	34.80	26.55 ₪
פרטי חשבון עבור תאריכים:						
		01/09/22	23/09/22			
777	פסגה	4,153.90	4,914.80	760.90	49.77	378.70 ₪
778	גבע	1,198.70	1,290.10	91.40	41.06	37.53 ₪
779	שפל	1,971.00	2,107.90	136.90	33.83	46.31 ₪

סה"כ לדייר:

שיא ביקוש	סה"כ	שפל	גבע	פסגה
17.36	1,376.70	213.20	186.40	977.10
	₪ 781.70	₪ 72.87	₪ 85.81	₪ 623.03

סה"כ צריכה
סה"כ לתשלום

38.53 ₪	תשלום קבוע	
11.74 ₪	תשלום עבור גודל חיבור בKVA (3x63)	
831.97 ₪	סה"כ לתשלום	לא כולל מע"מ

התפלגות חיוב בש"ח לפי תעו"ז

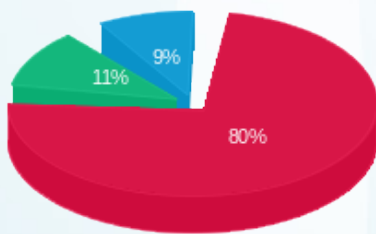

פסגה (₪ 623.03)
גבע (₪ 85.81)
שפל (₪ 72.87)

הסטוריית צריכה בקוט"ש

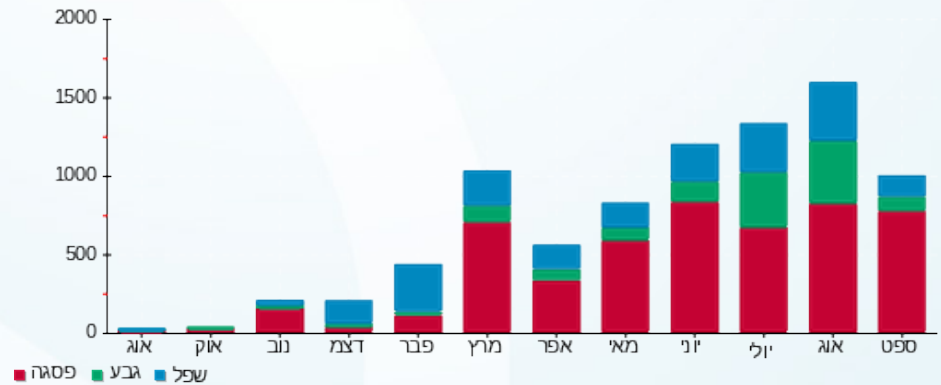

31/10/22

תאריך הפקה:

שם דייר: קומה 01 - מכללת פאר תפנית חולון בע"מ
שם אתר: וורקר חולון

23/09/22

תאריך קריאה נוכחי:

24/08/22

תאריך קריאה קודמת:

לקוח/ה נכבד/ה, אנו מתכבדים להגיש את חישוב צריכת החשמל לתקופה 23/09/22 - 24/08/22:

קומה 01 - מכללת פאר תפנית חולון בע"מ - 4 - 19093108(3x63)

סוג תעריף	סוג צריכה	קריאה קודמת	קריאה נוכחית	סה"כ צריכה בקוט"ש	מחיר לקוט"ש בא"ג	סה"כ לתשלום
פרטי חשבון עבור תאריכים:						
777	פסגה	24/08/22	31/08/22	358.80	113.01	405.48 ₪
778	גבע	6,080.70	6,470.30	389.60	50.82	197.99 ₪
779	שפל	7,441.90	7,641.30	199.40	34.80	69.39 ₪
פרטי חשבון עבור תאריכים:						
777	פסגה	16,037.00	17,968.60	1,931.60	49.77	961.36 ₪
778	גבע	6,470.30	6,862.10	391.80	41.06	160.87 ₪
779	שפל	7,641.30	7,876.30	235.00	33.83	79.50 ₪

סה"כ לדייר:

שיא ביקוש	סה"כ	שפל	גבע	פסגה
37.46	3,506.20	434.40	781.40	2,290.40
	1,874.60 ₪	148.89 ₪	358.87 ₪	1,366.84 ₪

סה"כ צריכה
סה"כ לתשלום

38.53 ₪	תשלום קבוע	
11.74 ₪	תשלום עבור גודל חיבור בKVA (3x63)	
1,924.87 ₪	סה"כ לתשלום	לא כולל מע"מ

התפלגות חיוב בש"ח לפי תעו"ז

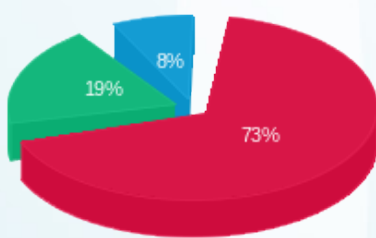

■ פסגה (1,366.84 ₪)
■ גבע (358.87 ₪)
■ שפל (148.89 ₪)

הסטוריית צריכה בקוט"ש

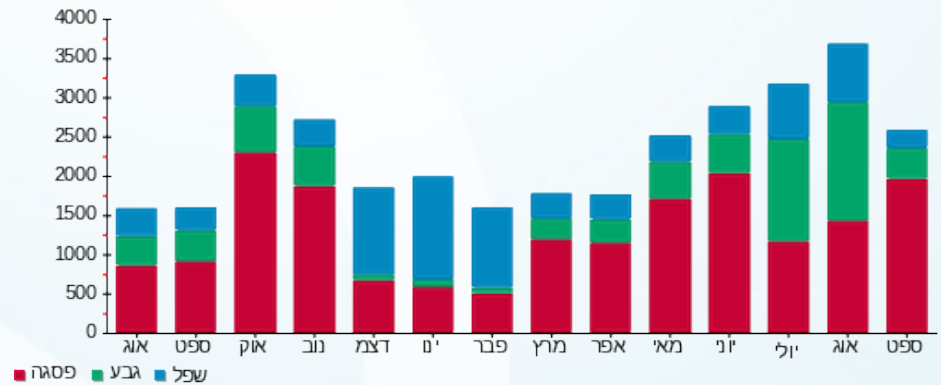



31/10/22

תאריך הפקה:

שם דייר: קומה 01 יחי 1.4 - עידן חי
שם אתר: וורקר חולון

23/09/22

תאריך קריאה נוכחי:

24/08/22

תאריך קריאה קודמת:

לקוח/ה נכבד/ה, אנו מתכבדים להגיש את חישוב צריכת החשמל לתקופה 23/09/22 - 24/08/22:

קומה 01 יחי 1.4 - עידן חי - 4 - (3x63)19093200

סה"כ לתשלום	מחיר לקוט"ש בא"ג	סה"כ צריכה בקוט"ש	קריאה נוכחית	קריאה קודמת	סוג צריכה	סוג תעריף
			31/08/22	24/08/22	פרטי חשבון עבור תאריכים:	
216.08 ₪	113.01	191.20	2,949.00	2,757.80	פסגה	777
16.87 ₪	50.82	33.20	514.40	481.20	גבע	778
6.72 ₪	34.80	19.30	1,216.60	1,197.30	שפל	779
			23/09/22	01/09/22	פרטי חשבון עבור תאריכים:	
299.67 ₪	49.77	602.10	3,551.10	2,949.00	פסגה	777
7.64 ₪	41.06	18.60	533.00	514.40	גבע	778
13.57 ₪	33.83	40.10	1,256.70	1,216.60	שפל	779

סה"כ לדייר:

שיא ביקוש	סה"כ	שפל	גבע	פסגה
23.27	904.50	59.40	51.80	793.30
	560.53 ₪	20.28 ₪	24.51 ₪	515.74 ₪

סה"כ צריכה
סה"כ לתשלום

38.53 ₪	תשלום קבוע	
11.74 ₪	תשלום עבור גודל חיבור ב-KVA (3x63)	
610.80 ₪	סה"כ לתשלום	לא כולל מע"מ

התפלגות חיוב בש"ח לפי תעו"ז

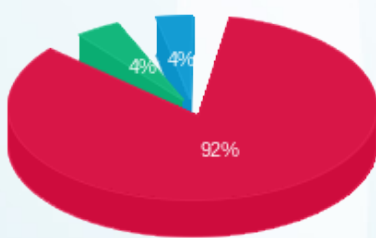

פסגה (515.74 ₪)
גבע (24.51 ₪)
שפל (20.28 ₪)

הסטוריית צריכה בקוט"ש

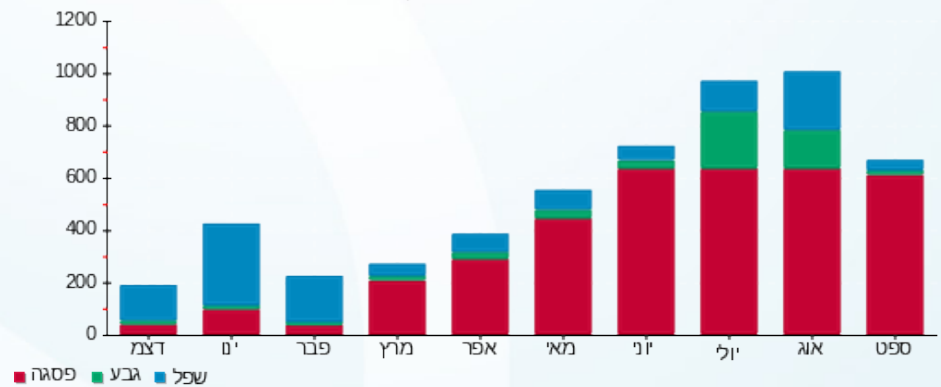

31/10/22

תאריך הפקדה:

שם דייר: קומה 01 יחי 1.5 - אם ג' יבוא ושיווק בע"מ
שם אתר: וורקר חולון

23/09/22

תאריך קריאה נוכחית:

24/08/22

תאריך קריאה קודמת:

לקוח/ה נכבד/ה, אנו מתכבדים להגיש את חישוב צריכת החשמל לתקופה 23/09/22 - 24/08/22:

קומה 01 יחי 1.5 - אם ג' יבוא ושיווק בע"מ - 1 - 19093108(3x63)

סוג תעריף	סוג צריכה	קריאה קודמת	קריאה נוכחית	סה"כ צריכה בקוט"ש	מחיר לקוט"ש בא"ג	סה"כ לתשלום
פרטי חשבון עבור תאריכים:						
		24/08/22	31/08/22			
777	פסגה	6,382.20	6,812.20	430.00	113.01	485.94 ₪
778	גבע	696.90	796.40	99.50	50.82	50.57 ₪
779	שפל	846.40	879.90	33.50	34.80	11.66 ₪
פרטי חשבון עבור תאריכים:						
		01/09/22	23/09/22			
777	פסגה	6,812.20	8,071.20	1,259.00	49.77	626.60 ₪
778	גבע	796.40	827.80	31.40	41.06	12.89 ₪
779	שפל	879.90	952.80	72.90	33.83	24.66 ₪

סה"כ לדייר:

שיא ביקוש	סה"כ	שפל	גבע	פסגה
35.47	1,926.30	106.40	130.90	1,689.00
	1,212.33 ₪	36.32 ₪	63.46 ₪	1,112.55 ₪

סה"כ צריכה
סה"כ לתשלום

38.53 ₪	תשלום קבוע	
11.74 ₪	תשלום עבור גודל חיבור בKVA (3x63)	
1,262.60 ₪	סה"כ לתשלום	לא כולל מע"מ

התפלגות חיוב בש"ח לפי תעו"ז

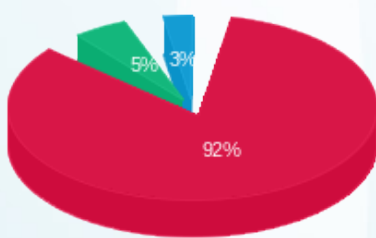

פסגה (1,112.55 ₪)
גבע (63.46 ₪)
שפל (36.32 ₪)

הסטוריית צריכה בקוט"ש

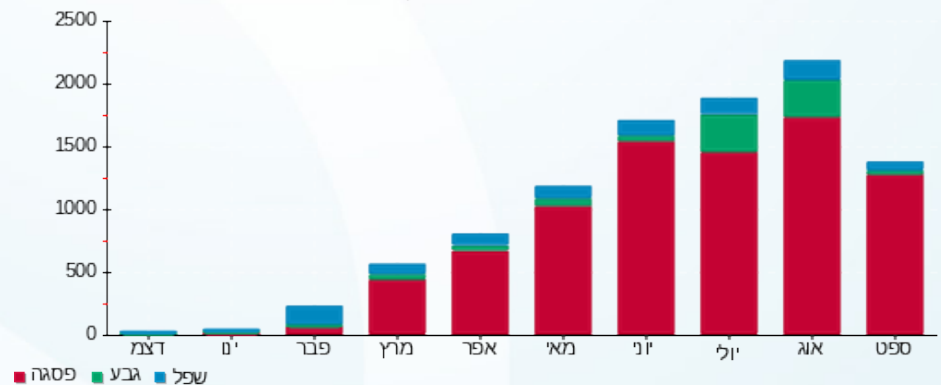



31/10/22

תאריך הפקדה:

שם דייר: קומה 03 - VOCALIX LTD

23/09/22

תאריך קריאה נוכחית:

שם אתר: וורקר חולון

24/08/22

תאריך קריאה קודמת:

לקוח/ה נכבד/ה, אנו מתכבדים להגיש את חישוב צריכת החשמל לתקופה 23/09/22 - 24/08/22:

קומה 03 - 4 - 19093180 (3x63) - VOCALIX LTD

סה"כ לתשלום	מחיר לקוט"ש בא"ג	סה"כ צריכה בקוט"ש	קריאה נוכחית	קריאה קודמת	סוג צריכה	סוג תעריף
			31/08/22	24/08/22	פרטי חשבון עבור תאריכים:	
136.06 ₪	113.01	120.40	7,195.80	7,075.40	פסגה	777
30.95 ₪	50.82	60.90	2,096.40	2,035.50	גבע	778
21.72 ₪	34.80	62.40	3,636.70	3,574.30	שפל	779
			23/09/22	01/09/22	פרטי חשבון עבור תאריכים:	
177.58 ₪	49.77	356.80	7,552.60	7,195.80	פסגה	777
29.36 ₪	41.06	71.50	2,167.90	2,096.40	גבע	778
33.15 ₪	33.83	98.00	3,734.70	3,636.70	שפל	779

סה"כ לדייר:

שיא ביקוש	סה"כ	שפל	גבע	פסגה
11.98	770.00	160.40	132.40	477.20
	₪ 428.82	₪ 54.87	₪ 60.31	₪ 313.64

סה"כ צריכה
סה"כ לתשלום

38.53 ₪	תשלום קבוע	
11.74 ₪	תשלום עבור גודל חיבור בKVA (3x63)	
479.09 ₪	סה"כ לתשלום	לא כולל מע"מ

התפלגות חיוב בש"ח לפי תעו"ז

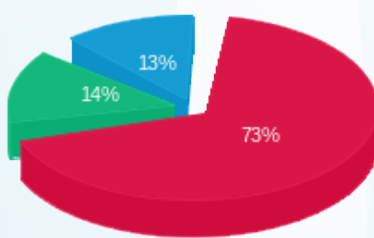

פסגה (₪ 313.64)
גבע (₪ 60.31)
שפל (₪ 54.87)

הסטוריית צריכה בקוט"ש

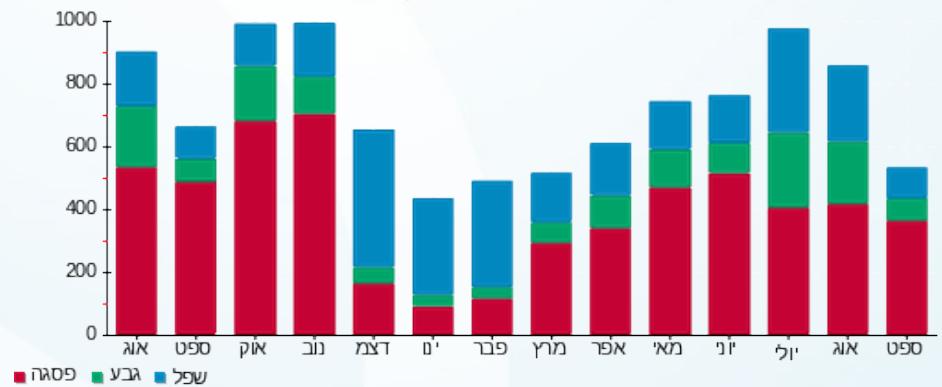



31/10/22

תאריך הפקדה:

שם דייר: קומה 03 - אילן אוזן

23/09/22

תאריך קריאה נוכחית:

שם אתר: וורקר חולון

24/08/22

תאריך קריאה קודמת:

לקוח/ה נכבד/ה, אנו מתכבדים להגיש את חישוב צריכת החשמל לתקופה 23/09/22 - 24/08/22:

קומה 03 - אילן אוזן - 1 - 19093195 (3x63)

סה"כ לתשלום	מחיר לקוט"ש בא"ג	סה"כ צריכה בקוט"ש	קריאה נוכחית	קריאה קודמת	סוג צריכה	סוג תעריף
			31/08/22	24/08/22	פרטי חשבון עבור תאריכים:	
201.72 ₪	113.01	178.50	8,264.80	8,086.30	פסגה	777
25.97 ₪	50.82	51.10	1,513.00	1,461.90	גבע	778
10.75 ₪	34.80	30.90	2,553.40	2,522.50	שפל	779
			23/09/22	01/09/22	פרטי חשבון עבור תאריכים:	
492.52 ₪	49.77	989.60	9,254.40	8,264.80	פסגה	777
14.74 ₪	41.06	35.90	1,548.90	1,513.00	גבע	778
21.75 ₪	33.83	64.30	2,617.70	2,553.40	שפל	779

סה"כ לדייר:

שיא ביקוש	סה"כ	שפל	גבע	פסגה
20.28	1,350.30	95.20	87.00	1,168.10
	₪ 767.46	₪ 32.51	₪ 40.71	₪ 694.25

סה"כ צריכה
סה"כ לתשלום

38.53 ₪	תשלום קבוע	
11.74 ₪	תשלום עבור גודל חיבור בKVA (3x63)	
817.73 ₪	סה"כ לתשלום	לא כולל מע"מ

התפלגות חיוב בש"ח לפי תעו"ז

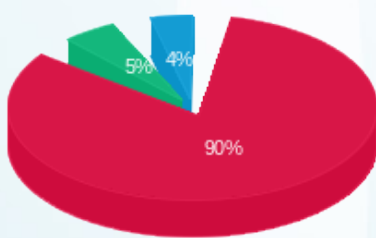

פסגה (₪ 694.25)
גבע (₪ 40.71)
שפל (₪ 32.51)

הסטוריית צריכה בקוט"ש



31/10/22 תאריך הפקה:
 23/09/22 תאריך קריאה נוכחית:
 24/08/22 תאריך קריאה קודמת:

שם דייר: קומה 03 - יחי 3.7 שלי ובניו בע"מ
 שם אתר: וורקר חולון

לקוח/ה נכבד/ה, אנו מתכבדים להגיש את חישוב צריכת החשמל לתקופה 23/09/22 - 24/08/22:

קומה 03 - יחי 3.7 שלי ובניו בע"מ - 3 - 19093195 (3x63)

סה"כ לתשלום	מחיר לקוט"ש בא"ג	סה"כ צריכה בקוט"ש	קריאה נוכחית	קריאה קודמת	סוג צריכה	סוג תעריף
			31/08/22	24/08/22	פרטי חשבון עבור תאריכים:	
₪ 62.16	113.01	55.00	1,330.00	1,275.00	פסגה	777
₪ 13.82	50.82	27.20	394.10	366.90	גבע	778
₪ 7.24	34.80	20.80	1,026.90	1,006.10	שפל	779
			23/09/22	01/09/22	פרטי חשבון עבור תאריכים:	
₪ 87.64	49.77	176.10	1,506.10	1,330.00	פסגה	777
₪ 14.17	41.06	34.50	428.60	394.10	גבע	778
₪ 12.82	33.83	37.90	1,064.80	1,026.90	שפל	779

סה"כ לדייר:

שיא ביקוש	סה"כ	שפל	גבע	פסגה
9.02	351.50	58.70	61.70	231.10
	₪ 197.85	₪ 20.06	₪ 27.99	₪ 149.80

סה"כ צריכה
 סה"כ לתשלום

₪ 38.53	תשלום קבוע	
₪ 11.74	תשלום עבור גודל חיבור בKVA (3x63)	
₪ 248.12	סה"כ לתשלום	לא כולל מע"מ

התפלגות חיוב בש"ח לפי תעו"ז

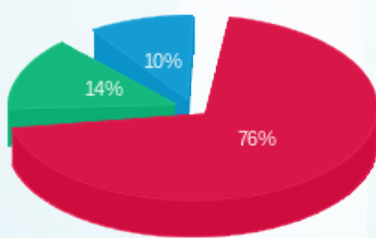

פסגה (₪ 149.80)
 גבע (₪ 27.99)
 שפל (₪ 20.06)

הסטוריית צריכה בקוט"ש

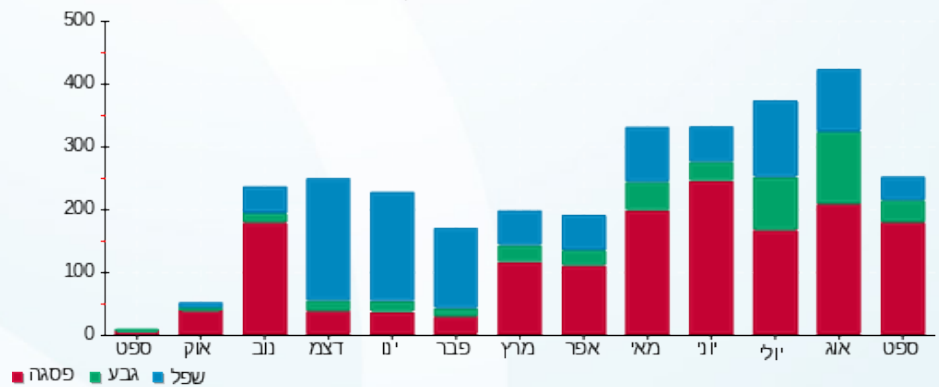

31/10/22 תאריך הפקה:
 23/09/22 תאריך קריאה נוכחית:
 24/08/22 תאריך קריאה קודמת:

שם דייר: קומה 03 - יחידה 3.11 נבארו נדלן
 שם אתר: וורקר חולון

לקוח/ה נכבד/ה, אנו מתכבדים להגיש את חישוב צריכת החשמל לתקופה 23/09/22 - 24/08/22:

קומה 03 - יחידה 3.11 נבארו נדלן - 1 - 20065532(3x63)

סוג תעריף	סוג צריכה	קריאה קודמת	קריאה נוכחית	סה"כ צריכה בקוט"ש	מחיר לקוט"ש בא"ג	סה"כ לתשלום
פרטי חשבון עבור תאריכים:						
777	פסגה	24/08/22	31/08/22	83.64	113.01	94.52 ₪
778	גבע	196.38	212.82	16.44	50.82	8.35 ₪
779	שפל	505.38	524.34	18.96	34.80	6.60 ₪
פרטי חשבון עבור תאריכים:						
777	פסגה	01/09/22	23/09/22	122.58	49.77	61.01 ₪
778	גבע	212.82	232.62	19.80	41.06	8.13 ₪
779	שפל	524.34	565.98	41.64	33.83	14.09 ₪

סה"כ לדייר:

שיא ביקוש	סה"כ	שפל	גבע	פסגה
8.21	303.06	60.60	36.24	206.22
	₪ 192.70	₪ 20.68	₪ 16.48	₪ 155.53

סה"כ צריכה
 סה"כ לתשלום

38.53 ₪	תשלום קבוע	
11.74 ₪	תשלום עבור גודל חיבור בKVA (3x63)	
242.97 ₪	סה"כ לתשלום	לא כולל מע"מ

התפלגות חיוב בש"ח לפי תעו"ז

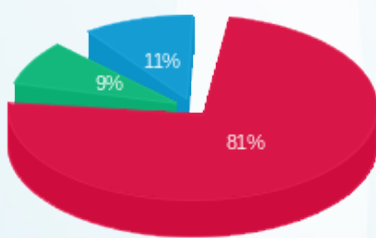

פסגה (₪ 155.53)
 גבע (₪ 16.48)
 שפל (₪ 20.68)

הסטוריית צריכה בקוט"ש

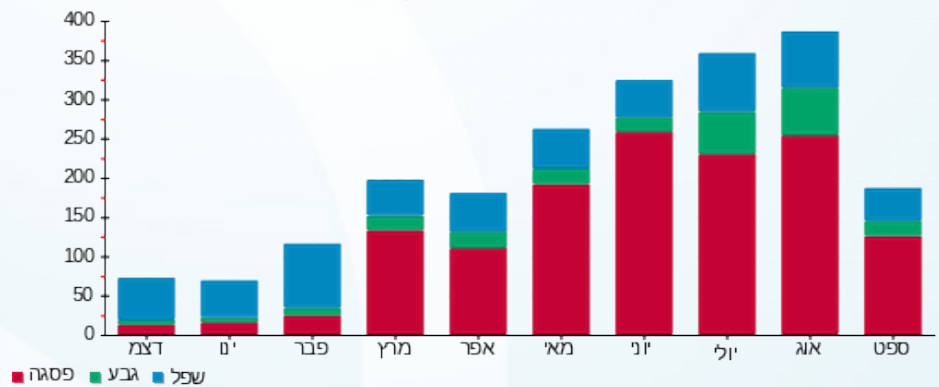

31/10/22 תאריך הפקה:
 23/09/22 תאריך קריאה נוכחית:
 24/08/22 תאריך קריאה קודמת:

שם דייר: קומה 03 - כהן, ברדה ושות'
 שם אתר: וורקר חולון

לקוח/ה נכבד/ה, אנו מתכבדים להגיש את חישוב צריכת החשמל לתקופה 23/09/22 - 24/08/22:

קומה 03 - כהן, ברדה ושות' - 2 - 19093195(3x63)

סוג תעריף	סוג צריכה	קריאה קודמת	קריאה נוכחית	סה"כ צריכה בקוט"ש	מחיר לקוט"ש בא"ג	סה"כ לתשלום
פרטי חשבון עבור תאריכים:						
777	פסגה	24/08/22	31/08/22	253.70	113.01	286.71 ₪
778	גבע	5,502.90	5,666.80	163.90	50.82	83.29 ₪
779	שפל	14,106.90	14,379.20	272.30	34.80	94.76 ₪
פרטי חשבון עבור תאריכים:						
777	פסגה	13,593.70	14,663.90	1,070.20	49.77	532.64 ₪
778	גבע	5,666.80	5,929.40	262.60	41.06	107.82 ₪
779	שפל	14,379.20	14,933.00	553.80	33.83	187.35 ₪

סה"כ לדייר:

פסגה	גבע	שפל	סה"כ	שיא ביקוש
1,323.90	426.50	826.10	2,576.50	18.80
₪ 819.34	₪ 191.12	₪ 282.11	₪ 1,292.57	

סה"כ צריכה
 סה"כ לתשלום

38.53 ₪	תשלום קבוע	
11.74 ₪	תשלום עבור גודל חיבור בKVA (3x63)	
1,342.84 ₪	סה"כ לתשלום	לא כולל מע"מ

התפלגות חיוב בש"ח לפי תעו"ז

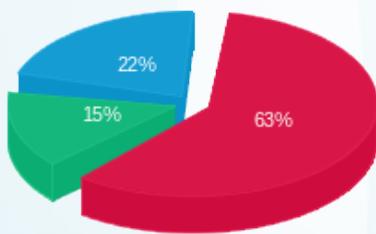

פסגה (₪ 819.34)
 גבע (₪ 191.12)
 שפל (₪ 282.11)

הסטוריית צריכה בקוט"ש

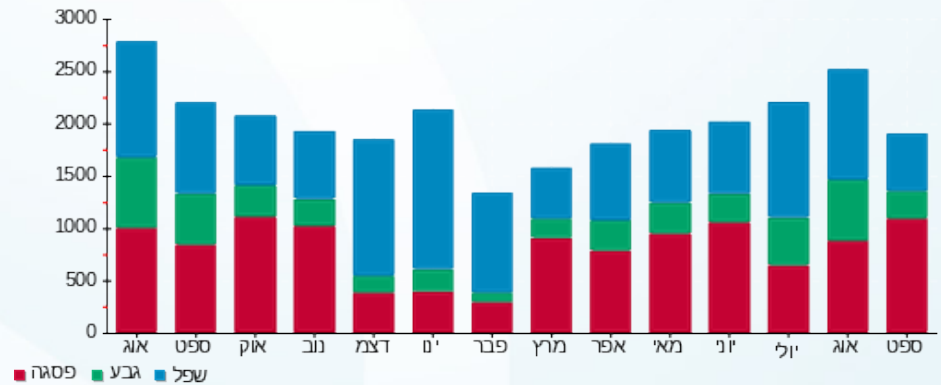

31/10/22 תאריך הפקה:
 23/09/22 תאריך קריאה נוכחי:
 24/08/22 תאריך קריאה קודמת:

שם דייר: קומה 03 - מסלולים פיננסים
 שם אתר: וורקר חולון

לקוח/ה נכבד/ה, אנו מתכבדים להגיש את חישוב צריכת החשמל לתקופה 23/09/22 - 24/08/22:

קומה 03 - מסלולים פיננסים - 4 - 19093195 (3x63)

סוג תעריף	סוג צריכה	קריאה קודמת	קריאה נוכחית	סה"כ צריכה בקוט"ש	מחיר לקוט"ש בא"ג	סה"כ לתשלום
פרטי חשבון עבור תאריכים:						
777	פסגה	24/08/22	31/08/22	258.10	113.01	291.68 ₪
778	גבע	2,094.40	2,229.90	135.50	50.82	68.86 ₪
779	שפל	4,111.60	4,195.70	84.10	34.80	29.27 ₪
פרטי חשבון עבור תאריכים:						
777	פסגה	01/09/22	23/09/22	936.20	49.77	465.95 ₪
778	גבע	2,229.90	2,359.40	129.50	41.06	53.17 ₪
779	שפל	4,195.70	4,391.30	195.60	33.83	66.17 ₪

סה"כ לדייר:

פסגה	גבע	שפל	סה"כ	שיא ביקוש
1,194.30	265.00	279.70	1,739.00	18.70
₪ 757.63	₪ 122.03	₪ 95.44	₪ 975.10	

סה"כ צריכה
 סה"כ לתשלום

38.53 ₪	תשלום קבוע	
11.74 ₪	תשלום עבור גודל חיבור בKVA (3x63)	
1,025.37 ₪	סה"כ לתשלום	לא כולל מע"מ

התפלגות חיוב בש"ח לפי תעו"ז

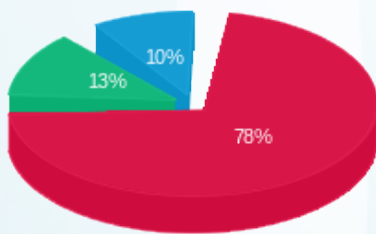

פסגה (₪ 757.63) 78%
 גבע (₪ 122.03) 13%
 שפל (₪ 95.44) 10%

הסטוריית צריכה בקוט"ש





31/10/22

תאריך הפקדה:

שם דייר: קומה 03 יחי 3.1 - גלובליקה

23/09/22

תאריך קריאה נוכחית:

שם אתר: וורקר חולון

24/08/22

תאריך קריאה קודמת:

לקוח/ה נכבד/ה, אנו מתכבדים להגיש את חישוב צריכת החשמל לתקופה 23/09/22 - 24/08/22:

קומה 03 יחי 3.1 - גלובליקה - 1 - 19093180(3x63)

סה"כ לתשלום	מחיר לקוט"ש בא"ג	סה"כ צריכה בקוט"ש	קריאה נוכחית	קריאה קודמת	סוג צריכה	סוג תעריף
			31/08/22	24/08/22	פרטי חשבון עבור תאריכים:	
253.03 ₪	113.01	223.90	3,184.30	2,960.40	פסגה	777
46.70 ₪	50.82	91.90	820.00	728.10	גבע	778
25.86 ₪	34.80	74.30	792.80	718.50	שפל	779
			23/09/22	01/09/22	פרטי חשבון עבור תאריכים:	
342.52 ₪	49.77	688.20	3,872.50	3,184.30	פסגה	777
22.01 ₪	41.06	53.60	873.60	820.00	גבע	778
29.84 ₪	33.83	88.20	881.00	792.80	שפל	779

סה"כ לדייר:

שיא ביקוש	סה"כ	שפל	גבע	פסגה
18.91	1,220.10	162.50	145.50	912.10
	₪ 719.95	₪ 55.69	₪ 68.71	₪ 595.55

סה"כ צריכה
סה"כ לתשלום

38.53 ₪	תשלום קבוע	
11.74 ₪	תשלום עבור גודל חיבור בKVA (3x63)	
770.22 ₪	סה"כ לתשלום	לא כולל מע"מ

התפלגות חיוב בש"ח לפי תעו"ז

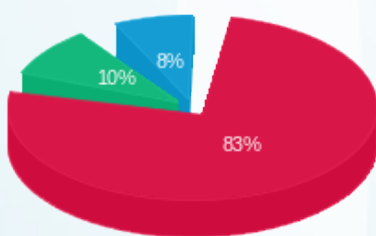

פסגה (595.55 ₪) ■
גבע (68.71 ₪) ■
שפל (55.69 ₪) ■

הסטוריית צריכה בקוט"ש

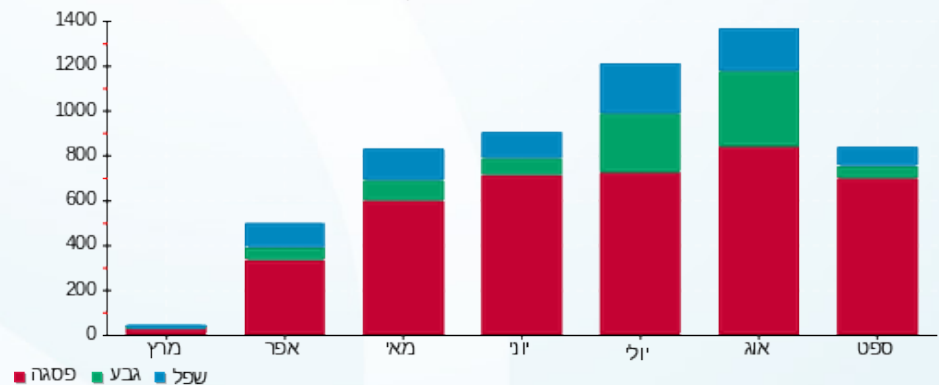

31/10/22 תאריך הפקה:
 23/09/22 תאריך קריאה נוכחית:
 24/08/22 תאריך קריאה קודמת:

שם דייר: קומה 03 יחי 3.10 - א.ע. ברק אחזקות
 שם אתר: וורקר חולון

לקוח/ה נכבד/ה, אנו מתכבדים להגיש את חישוב צריכת החשמל לתקופה 23/09/22 - 24/08/22:

קומה 03 יחי 3.10 - א.ע. ברק אחזקות - 4 - 20065532(3x63)

סוג תעריף	סוג צריכה	קריאה קודמת	קריאה נוכחית	סה"כ צריכה בקוט"ש	מחיר לקוט"ש בא"ג	סה"כ לתשלום
פרטי חשבון עבור תאריכים:						
777	פסגה	24/08/22	31/08/22	56.52	113.01	63.87 ₪
778	גבע	207.60	230.34	22.74	50.82	11.56 ₪
779	שפל	172.74	190.02	17.28	34.80	6.01 ₪
פרטי חשבון עבור תאריכים:						
777	פסגה	01/09/22	23/09/22	234.54	49.77	116.73 ₪
778	גבע	230.34	244.68	14.34	41.06	5.89 ₪
779	שפל	190.02	225.00	34.98	33.83	11.83 ₪

סה"כ לדייר:

פסגה	גבע	שפל	סה"כ	שיא ביקוש
291.06	37.08	52.26	380.40	7.97
180.60 ₪	17.44 ₪	17.85 ₪	215.90 ₪	

סה"כ צריכה
 סה"כ לתשלום

38.53 ₪	תשלום קבוע	
11.74 ₪	תשלום עבור גודל חיבור בKVA (3x63)	
266.17 ₪	סה"כ לתשלום	לא כולל מע"מ

התפלגות חיוב בש"ח לפי תעו"ז

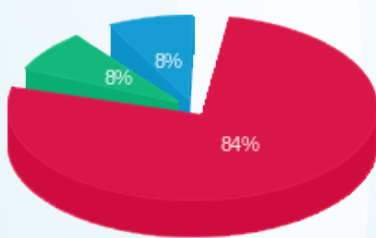

פסגה (180.60 ₪) 84%
 גבע (17.44 ₪) 8%
 שפל (17.85 ₪) 8%

הסטוריית צריכה בקוט"ש

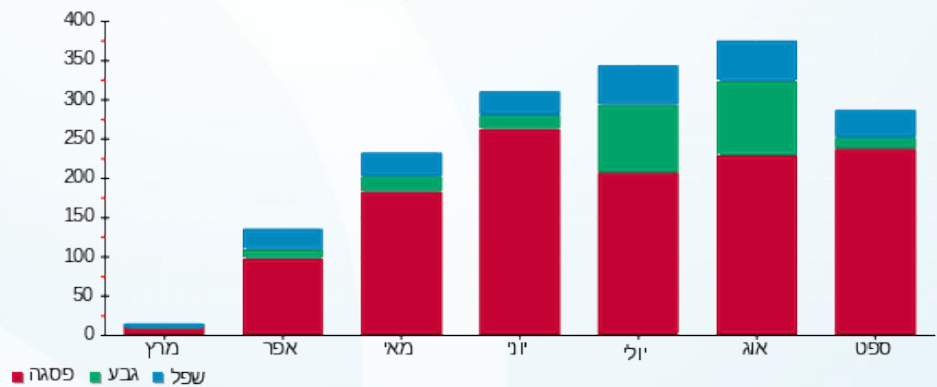

31/10/22 תאריך הפקדה:
 23/09/22 תאריך קריאה נוכחית:
 24/08/22 תאריך קריאה קודמת:

שם דייר: קומה 03 יחי 3.3 - אזולאי נחום רו"ח
 שם אתר: וורקר חולון

לקוח/ה נכבד/ה, אנו מתכבדים להגיש את חישוב צריכת החשמל לתקופה 23/09/22 - 24/08/22:

קומה 03 יחי 3.3 - אזולאי נחום רו"ח - 3 - 19093180(3x63)

סה"כ לתשלום	מחיר לקוט"ש בא"ג	סה"כ צריכה בקוט"ש	קריאה נוכחית	קריאה קודמת	סוג צריכה	סוג תעריף
			31/08/22	24/08/22	פרטי חשבון עבור תאריכים:	
243.20 ₪	113.01	215.20	4,070.30	3,855.10	פסגה	777
53.67 ₪	50.82	105.60	1,021.10	915.50	גבע	778
16.11 ₪	34.80	46.30	905.60	859.30	שפל	779
			23/09/22	01/09/22	פרטי חשבון עבור תאריכים:	
408.36 ₪	49.77	820.50	4,890.80	4,070.30	פסגה	777
27.51 ₪	41.06	67.00	1,088.10	1,021.10	גבע	778
33.36 ₪	33.83	98.60	1,004.20	905.60	שפל	779

סה"כ לדייר:

שיא ביקוש	סה"כ	שפל	גבע	פסגה	סה"כ צריכה
15.92	1,353.20	144.90	172.60	1,035.70	סה"כ לתשלום
	782.21 ₪	49.47 ₪	81.18 ₪	651.56 ₪	

38.53 ₪	תשלום קבוע	לא כולל מע"מ
11.74 ₪	תשלום עבור גודל חיבור בKVA (3x63)	
832.48 ₪	סה"כ לתשלום	

התפלגות חיוב בש"ח לפי תעו"ז

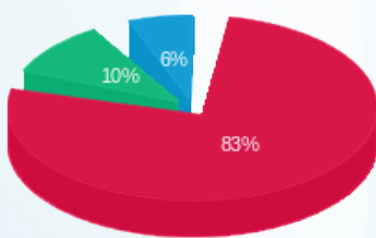

■ פסגה (651.56 ₪)
 ■ גבע (81.18 ₪)
 ■ שפל (49.47 ₪)

הסטוריית צריכה בקוט"ש

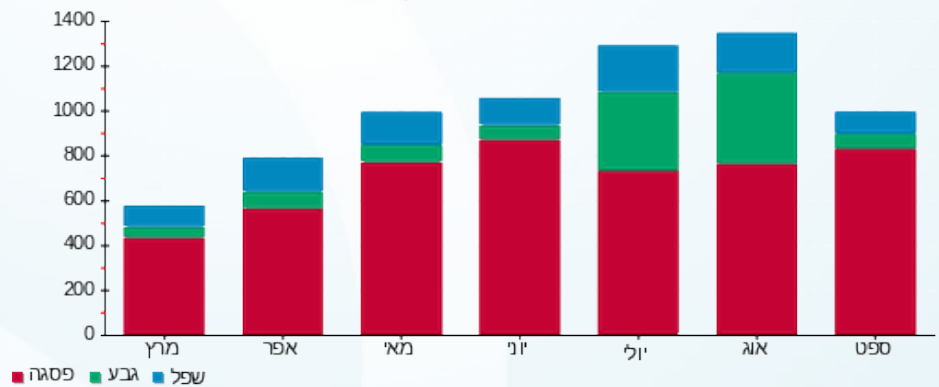

31/10/22 תאריך הפקה:
 23/09/22 תאריך קריאה נוכחית:
 24/08/22 תאריך קריאה קודמת:

שם דייר: קומה 04 - סולומון חוויה
 שם אתר: וורקר חולון

לקוח/ה נכבד/ה, אנו מתכבדים להגיש את חישוב צריכת החשמל לתקופה 23/09/22 - 24/08/22:

קומה 04 - סולומון חוויה - 3 - 19093179(3x80)

סוג תעריף	סוג צריכה	קריאה קודמת	קריאה נוכחית	סה"כ צריכה בקוט"ש	מחיר לקוט"ש בא"ג	סה"כ לתשלום
פרטי חשבון עבור תאריכים:						
777	פסגה	24/08/22	31/08/22	717.20	113.01	810.51 ₪
778	גבע	8,110.30	8,639.20	528.90	50.82	268.79 ₪
779	שפל	15,423.80	15,775.90	352.10	34.80	122.53 ₪
פרטי חשבון עבור תאריכים:						
777	פסגה	26,649.70	29,796.00	3,146.30	49.77	1,565.91 ₪
778	גבע	8,639.20	8,900.70	261.50	41.06	107.37 ₪
779	שפל	15,775.90	16,351.00	575.10	33.83	194.56 ₪

סה"כ לדייר:

פסגה	גבע	שפל	סה"כ	שיא ביקוש
3,863.50	790.40	927.20	5,581.10	47.38
₪ 2,376.42	₪ 376.16	₪ 317.09	₪ 3,069.67	

סה"כ צריכה
 סה"כ לתשלום

38.53 ₪	תשלום קבוע	
14.91 ₪	תשלום עבור גודל חיבור בKVA (3x80)	
3,123.11 ₪	סה"כ לתשלום	לא כולל מע"מ

התפלגות חיוב בש"ח לפי תעו"ז

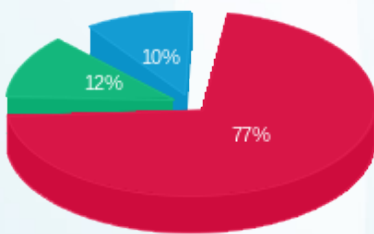

פסגה (₪ 2,376.42)
 גבע (₪ 376.16)
 שפל (₪ 317.09)

הסטוריית צריכה בקוט"ש

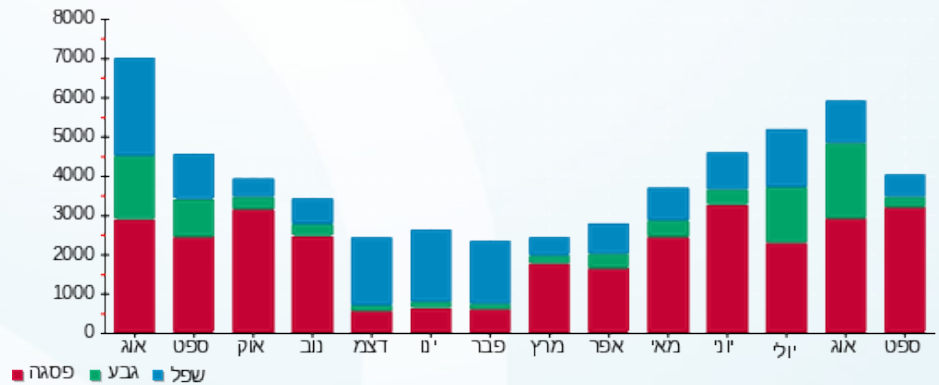

31/10/22 תאריך הפקה:
 23/09/22 תאריך קריאה נוכחי:
 24/08/22 תאריך קריאה קודמת:

שם דייר: קומה 04 - עמותת לב זהב
 שם אתר: וורקר חולון

לקוח/ה נכבד/ה, אנו מתכבדים להגיש את חישוב צריכת החשמל לתקופה 23/09/22 - 24/08/22:

קומה 04 - עמותת לב זהב - 1 - 19093179(3x80)

סוג תעריף	סוג צריכה	קריאה קודמת	קריאה נוכחית	סה"כ צריכה בקוט"ש	מחיר לקוט"ש בא"ג	סה"כ לתשלום
פרטי חשבון עבור תאריכים:						
777	פסגה	24/08/22	31/08/22	436.80	113.01	493.63 ₪
778	גבע	3,528.30	3,729.00	200.70	50.82	102.00 ₪
779	שפל	6,497.60	6,582.60	85.00	34.80	29.58 ₪
פרטי חשבון עבור תאריכים:						
777	פסגה	14,871.70	16,238.50	1,366.80	49.77	680.26 ₪
778	גבע	3,729.00	3,836.10	107.10	41.06	43.98 ₪
779	שפל	6,582.60	6,766.60	184.00	33.83	62.25 ₪

סה"כ לדייר:

פסגה	גבע	שפל	סה"כ	שיא ביקוש
1,803.60	307.80	269.00	2,380.40	33.18
₪ 1,173.88	₪ 145.97	₪ 91.83	₪ 1,411.68	

סה"כ צריכה
 סה"כ לתשלום

38.53 ₪	תשלום קבוע	
14.91 ₪	תשלום עבור גודל חיבור בKVA (3x80)	
1,465.12 ₪	סה"כ לתשלום	לא כולל מע"מ

התפלגות חיוב בש"ח לפי תעו"ז

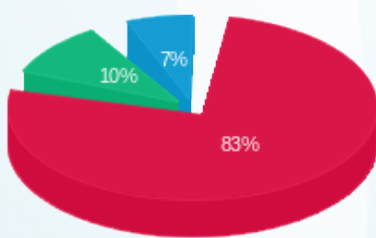

פסגה (₪ 1,173.88)
 גבע (₪ 145.97)
 שפל (₪ 91.83)

הסטוריית צריכה בקוט"ש

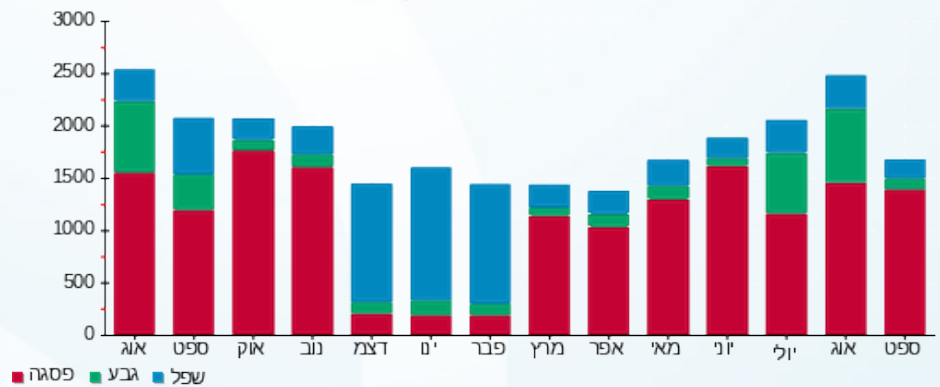



31/10/22

תאריך הפקדה:

שם דייר: קומה 06 בלה כהן ושות' - אילן כהן
שם אתר: וורקר חולון

23/09/22

תאריך קריאה נוכחית:

24/08/22

תאריך קריאה קודמת:

לקוח/ה נכבד/ה, אנו מתכבדים להגיש את חישוב צריכת החשמל לתקופה 23/09/22 - 24/08/22:

קומה 06 בלה כהן ושות' - אילן כהן - 1 - 19093181(3x80)

סוג תעריף	סוג צריכה	קריאה קודמת	קריאה נוכחית	סה"כ צריכה בקוט"ש	מחיר לקוט"ש בא"ג	סה"כ לתשלום
פרטי חשבון עבור תאריכים:						
		24/08/22	31/08/22			
777	פסגה	27,707.90	28,282.50	574.60	113.01	649.36 ₪
778	גבע	8,396.70	8,707.30	310.60	50.82	157.85 ₪
779	שפל	18,323.90	18,688.90	365.00	34.80	127.02 ₪
פרטי חשבון עבור תאריכים:						
		01/09/22	23/09/22			
777	פסגה	28,282.50	30,431.80	2,149.30	49.77	1,069.71 ₪
778	גבע	8,707.30	9,170.00	462.70	41.06	189.98 ₪
779	שפל	18,688.90	19,318.10	629.20	33.83	212.86 ₪

סה"כ לדייר:

שיא ביקוש	סה"כ	שפל	גבע	פסגה
41.14	4,491.40	994.20	773.30	2,723.90
	2,406.77 ₪	339.88 ₪	347.83 ₪	1,719.06 ₪

סה"כ צריכה

סה"כ לתשלום

38.53 ₪	תשלום קבוע	
14.91 ₪	תשלום עבור גודל חיבור בKVA (3x80)	
2,460.21 ₪	סה"כ לתשלום	לא כולל מע"מ

התפלגות חיוב בש"ח לפי תעו"ז

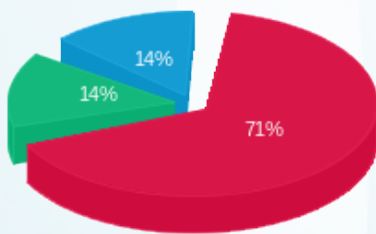

פסגה (1,719.06 ₪) ■
גבע (347.83 ₪) ■
שפל (339.88 ₪) ■

הסטוריית צריכה בקוט"ש

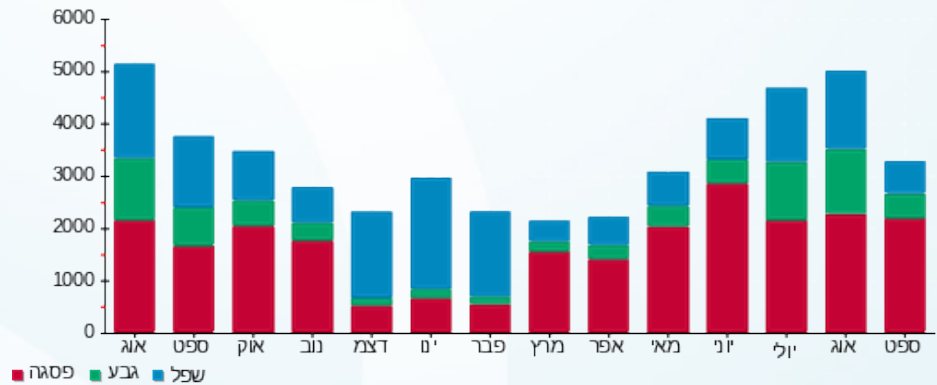

שם דייר: קומה 06 יחי 6.2+6.3 - סיפר סוכנות לביטוח (2011) בע"מ תאריך הפקה: 31/10/22
 שם אתר: וורקר חולון תאריך קריאה נוכחי: 23/09/22
 תאריך קריאה קודמת: 24/08/22

לקוח/ה נכבד/ה, אנו מתכבדים להגיש את חישוב צריכת החשמל לתקופה 23/09/22 - 24/08/22:

קומה 06 יחי 6.2+6.3 - סיפר סוכנות לביטוח (2011) בע"מ - 2 - 19093181(3x80)

סוג תעריף	סוג צריכה	קריאה קודמת	קריאה נוכחית	סה"כ צריכה בקוט"ש	מחיר לקוט"ש בא"ג	סה"כ לתשלום
פרטי חשבון עבור תאריכים:						
		24/08/22	31/08/22			
777	פסגה	1,339.90	1,356.40	16.50	113.01	18.65 ₪
778	גבע	165.70	170.00	4.30	50.82	2.19 ₪
779	שפל	536.80	547.90	11.10	34.80	3.86 ₪
פרטי חשבון עבור תאריכים:						
		01/09/22	23/09/22			
777	פסגה	1,356.40	1,450.50	94.10	49.77	46.83 ₪
778	גבע	170.00	184.60	14.60	41.06	5.99 ₪
779	שפל	547.90	579.90	32.00	33.83	10.83 ₪

קומה 06 יחי 6.2+6.3 - סיפר סוכנות לביטוח (2011) בע"מ - 3 - 19093181(3x80)

סוג תעריף	סוג צריכה	קריאה קודמת	קריאה נוכחית	סה"כ צריכה בקוט"ש	מחיר לקוט"ש בא"ג	סה"כ לתשלום
פרטי חשבון עבור תאריכים:						
		24/08/22	31/08/22			
777	פסגה	8,351.40	8,789.80	438.40	113.01	495.44 ₪
778	גבע	1,833.60	2,054.90	221.30	50.82	112.46 ₪
779	שפל	3,176.50	3,253.20	76.70	34.80	26.69 ₪
פרטי חשבון עבור תאריכים:						
		01/09/22	23/09/22			
777	פסגה	8,789.80	10,456.70	1,666.90	49.77	829.62 ₪
778	גבע	2,054.90	2,152.20	97.30	41.06	39.95 ₪
779	שפל	3,253.20	3,414.80	161.60	33.83	54.67 ₪

סה"כ לדייר:

פסגה	גבע	שפל	סה"כ	שיא ביקוש
2,215.90	337.50	281.40	2,834.80	42.19
1,390.53 ₪	160.60 ₪	96.05 ₪	1,647.18 ₪	

סה"כ צריכה
 סה"כ לתשלום

38.53 ₪	תשלום קבוע	
29.82 ₪	תשלום עבור גודל חיבור בKVA (3x160)	
1,715.52 ₪	סה"כ לתשלום	לא כולל מע"מ



התפלגות חיוב בש"ח לפי תעו"ז

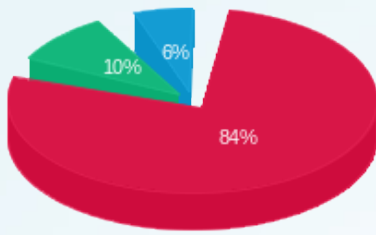

■ פסגה (ש"ח 1,390.53)
■ גבע (ש"ח 160.60)
■ שפל (ש"ח 96.05)

הסטוריית צריכה בקוט"ש

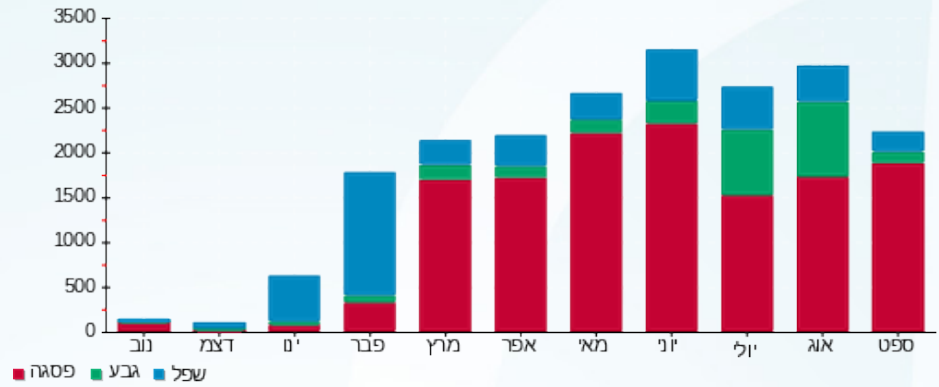

■ פסגה ■ גבע ■ שפל



31/10/22

תאריך הפקדה:

שם דייר: קומה 06 יחידה 6.8 - ד"פ פח וצבע בע"מ
שם אתר: וורקר חולון

23/09/22

תאריך קריאה נוכחית:

24/08/22

תאריך קריאה קודמת:

לקוח/ה נכבד/ה, אנו מתכבדים להגיש את חישוב צריכת החשמל לתקופה 23/09/22 - 24/08/22:

קומה 06 יחידה 6.8 - ד"פ פח וצבע בע"מ - 4 - 19093188(3x80)

סוג תעריף	סוג צריכה	קריאה קודמת	קריאה נוכחית	סה"כ צריכה בקוט"ש	מחיר לקוט"ש בא"ג	סה"כ לתשלום
פרטי חשבון עבור תאריכים:						
		24/08/22	31/08/22			
777	פסגה	13,551.20	14,257.10	705.90	113.01	797.74 ₪
778	גבע	3,361.50	3,754.80	393.30	50.82	199.88 ₪
779	שפל	5,583.70	5,722.80	139.10	34.80	48.41 ₪
פרטי חשבון עבור תאריכים:						
		01/09/22	23/09/22			
777	פסגה	14,257.10	16,723.10	2,466.00	49.77	1,227.33 ₪
778	גבע	3,754.80	3,871.20	116.40	41.06	47.79 ₪
779	שפל	5,722.80	5,912.80	190.00	33.83	64.28 ₪

סה"כ לדייר:

שיא ביקוש	סה"כ	שפל	גבע	פסגה	סה"כ צריכה
49.44	4,010.70	329.10	509.70	3,171.90	סה"כ לתשלום
	2,385.42 ₪	112.68 ₪	247.67 ₪	2,025.07 ₪	

38.53 ₪	תשלום קבוע	
14.91 ₪	תשלום עבור גודל חיבור בKVA (3x80)	
2,438.86 ₪	סה"כ לתשלום	לא כולל מע"מ

התפלגות חיוב בש"ח לפי תעו"ז

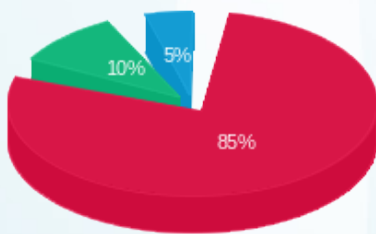

■ פסגה (2,025.07 ₪)
■ גבע (247.67 ₪)
■ שפל (112.68 ₪)

הסטוריית צריכה בקוט"ש

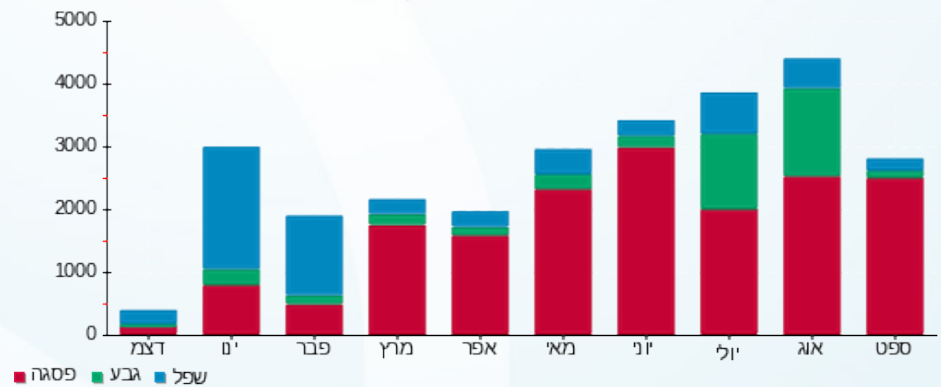

31/10/22 תאריך הפקה:
 23/09/22 תאריך קריאה נוכחית:
 24/08/22 תאריך קריאה קודמת:

שם דייר: קומה 07 יחי 7.6 - ביטוסי
 שם אתר: וורקר חולון

לקוח/ה נכבד/ה, אנו מתכבדים להגיש את חישוב צריכת החשמל לתקופה 24/08/22 - 23/09/22:

קומה 07 יחי 7.6 - ביטוסי - 2 - 19093198(3x63)

סה"כ לתשלום	מחיר לקוט"ש בא"ג	סה"כ צריכה בקוט"ש	קריאה נוכחית	קריאה קודמת	סוג צריכה	סוג תעריף
			31/08/22	24/08/22	פרטי חשבון עבור תאריכים:	
225.68 ₪	113.01	199.70	3,481.70	3,282.00	פסגה	777
42.03 ₪	50.82	82.70	885.90	803.20	גבע	778
15.17 ₪	34.80	43.60	651.50	607.90	שפל	779
			23/09/22	01/09/22	פרטי חשבון עבור תאריכים:	
310.47 ₪	49.77	623.80	4,105.50	3,481.70	פסגה	777
24.23 ₪	41.06	59.00	944.90	885.90	גבע	778
36.47 ₪	33.83	107.80	759.30	651.50	שפל	779

סה"כ לדייר:

שיא ביקוש	סה"כ	שפל	גבע	פסגה	סה"כ צריכה
14.80	1,116.60	151.40	141.70	823.50	סה"כ לתשלום
	654.04 ₪	51.64 ₪	66.25 ₪	536.15 ₪	

38.53 ₪	תשלום קבוע	
11.74 ₪	תשלום עבור גודל חיבור בKVA (3x63)	
704.31 ₪	סה"כ לתשלום	לא כולל מע"מ

התפלגות חיוב בש"ח לפי תעו"ז

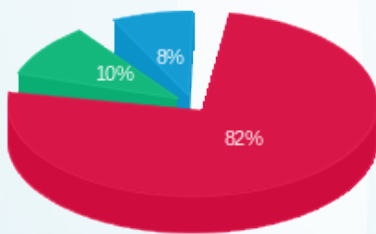

■ פסגה (536.15 ₪)
 ■ גבע (66.25 ₪)
 ■ שפל (51.64 ₪)

הסטוריית צריכה בקוט"ש

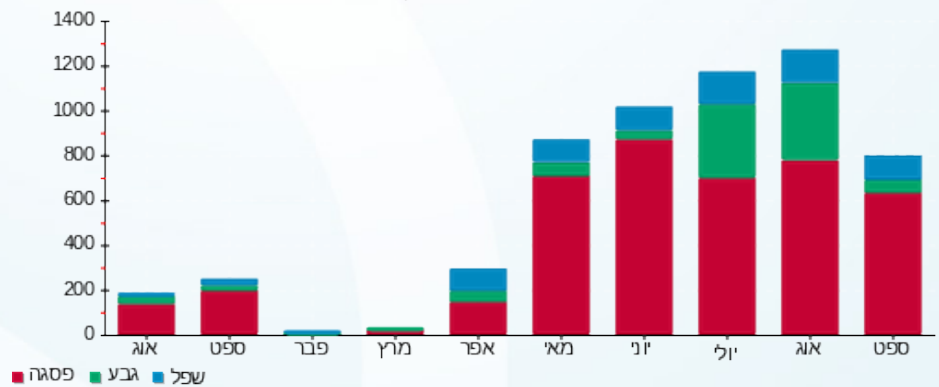

31/10/22 תאריך הפקה:
 23/09/22 תאריך קריאה נוכחית:
 24/08/22 תאריך קריאה קודמת:

שם דייר: קומה 07 - קוקה הנעלה בע"מ
 שם אתר: וורקר חולון

לקוח/ה נכבד/ה, אנו מתכבדים להגיש את חישוב צריכת החשמל לתקופה 23/09/22 - 24/08/22:

קומה 07 - קוקה הנעלה בע"מ - 3 - 19093199 (3x63)

סה"כ לתשלום	מחיר לקוט"ש בא"ג	סה"כ צריכה בקוט"ש	קריאה נוכחית	קריאה קודמת	סוג צריכה	סוג תעריף
			31/08/22	24/08/22	פרטי חשבון עבור תאריכים:	
72.67 ₪	113.01	64.30	3,281.10	3,216.80	פסגה	777
19.77 ₪	50.82	38.90	546.10	507.20	גבע	778
10.16 ₪	34.80	29.20	1,511.50	1,482.30	שפל	779
			23/09/22	01/09/22	פרטי חשבון עבור תאריכים:	
179.52 ₪	49.77	360.70	3,641.80	3,281.10	פסגה	777
9.94 ₪	41.06	24.20	570.30	546.10	גבע	778
18.88 ₪	33.83	55.80	1,567.30	1,511.50	שפל	779

סה"כ לדייר:

שיא ביקוש	סה"כ	שפל	גבע	פסגה
6.83	573.10	85.00	63.10	425.00
	₪ 310.93	₪ 29.04	₪ 29.71	₪ 252.19

סה"כ צריכה
 סה"כ לתשלום

38.53 ₪	תשלום קבוע	
11.74 ₪	תשלום עבור גודל חיבור בKVA (3x63)	
361.20 ₪	סה"כ לתשלום	לא כולל מע"מ

התפלגות חיוב בש"ח לפי תעו"ז

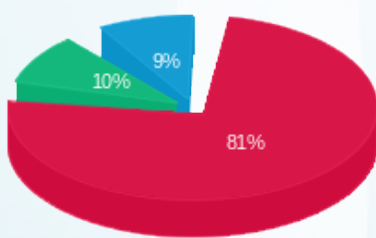

פסגה (₪ 252.19)
 גבע (₪ 29.71)
 שפל (₪ 29.04)

הסטוריית צריכה בקוט"ש

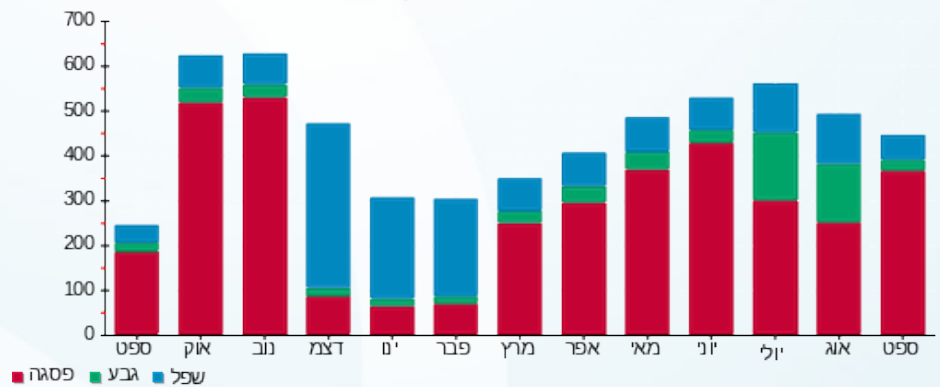

31/10/22 תאריך הפקה:
 23/09/22 תאריך קריאה נוכחית:
 24/08/22 תאריך קריאה קודמת:

שם דייר: קומה 07 אינפרומט מחשבים בע"מ
 שם אתר: וורקר חולון

לקוח/ה נכבד/ה, אנו מתכבדים להגיש את חישוב צריכת החשמל לתקופה 23/09/22 - 24/08/22:

קומה 07 אינפרומט מחשבים בע"מ - 1 - 19093198(3x100)

סוג תעריף	סוג צריכה	קריאה קודמת	קריאה נוכחית	סה"כ צריכה בקוט"ש	מחיר לקוט"ש בא"ג	סה"כ לתשלום
פרטי חשבון עבור תאריכים:						
		24/08/22	31/08/22			
777	פסגה	31,277.00	31,843.20	566.20	113.01	639.86 ₪
778	גבע	9,150.50	9,498.00	347.50	50.82	176.60 ₪
779	שפל	21,901.40	22,328.80	427.40	34.80	148.74 ₪
פרטי חשבון עבור תאריכים:						
		01/09/22	23/09/22			
777	פסגה	31,843.20	33,932.20	2,089.00	49.77	1,039.70 ₪
778	גבע	9,498.00	9,776.50	278.50	41.06	114.35 ₪
779	שפל	22,328.80	22,980.00	651.20	33.83	220.30 ₪

סה"כ לדייר:

פסגה	גבע	שפל	סה"כ	שיא ביקוש
2,655.20	626.00	1,078.60	4,359.80	40.71
₪ 1,679.56	₪ 290.95	₪ 369.04	₪ 2,339.55	

סה"כ צריכה
 סה"כ לתשלום

38.53 ₪	תשלום קבוע	
18.64 ₪	תשלום עבור גודל חיבור בKVA (3x100)	
2,396.71 ₪	סה"כ לתשלום	לא כולל מע"מ

התפלגות חיוב בש"ח לפי תעו"ז

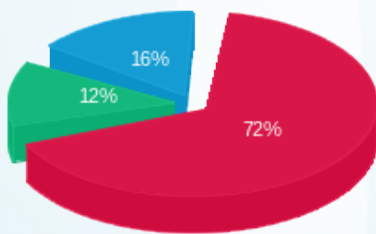

■ פסגה (₪ 1,679.56)
 ■ גבע (₪ 290.95)
 ■ שפל (₪ 369.04)

הסטוריית צריכה בקוט"ש

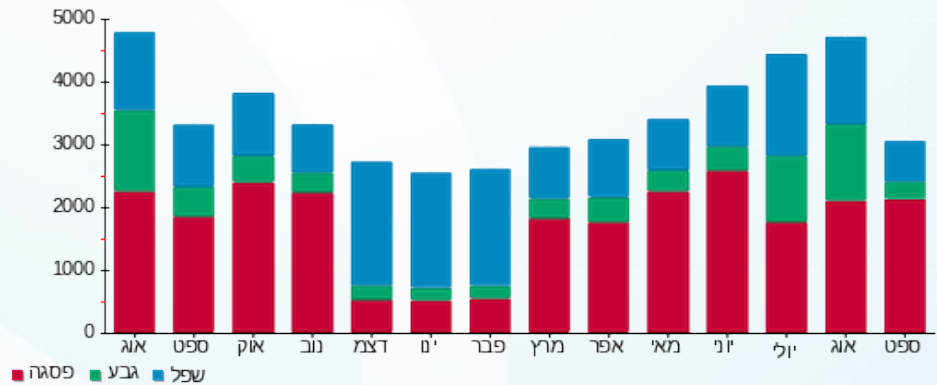

31/10/22

תאריך הפקדה:

שם דייר: קומה 07 אר אופק תשתיות תאורה בע"מ
שם אתר: וורקר חולון

23/09/22

תאריך קריאה נוכחי:

24/08/22

תאריך קריאה קודמת:

לקוח/ה נכבד/ה, אנו מתכבדים להגיש את חישוב צריכת החשמל לתקופה 23/09/22 - 24/08/22:

קומה 07 אר אופק תשתיות תאורה בע"מ - 2 - 19093199(3x63)

סוג תעריף	סוג צריכה	קריאה קודמת	קריאה נוכחית	סה"כ צריכה בקוט"ש	מחיר לקוט"ש בא"ג	סה"כ לתשלום
פרטי חשבון עבור תאריכים:						
777	פסגה	24/08/22	31/08/22	312.50	113.01	18,063.20
778	גבע	18,063.20	18,375.70	196.80	50.82	6,361.60
779	שפל	14,494.10	14,764.70	270.60	34.80	14,494.10
פרטי חשבון עבור תאריכים:						
777	פסגה	01/09/22	23/09/22	1,067.80	49.77	18,375.70
778	גבע	18,375.70	19,443.50	226.50	41.06	6,558.40
779	שפל	6,558.40	6,784.90	324.30	33.83	14,764.70

סה"כ לדייר:

שיא ביקוש	סה"כ	שפל	גבע	פסגה
24.44	2,398.50	594.90	423.30	1,380.30
	1,281.49 ₪	203.88 ₪	193.01 ₪	884.60 ₪

סה"כ צריכה
סה"כ לתשלום

38.53 ₪	תשלום קבוע	
11.74 ₪	תשלום עבור גודל חיבור בKVA (3x63)	
1,331.76 ₪	סה"כ לתשלום	לא כולל מע"מ

התפלגות חיוב בש"ח לפי תעו"ז

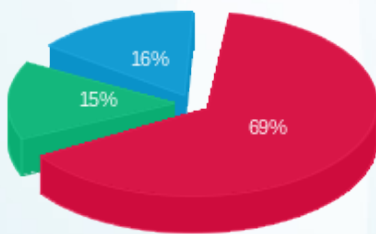

פסגה (884.60 ₪) 69%
גבע (193.01 ₪) 15%
שפל (203.88 ₪) 16%

הסטוריית צריכה בקוט"ש





31/10/22

תאריך הפקה:

שם דייר: קומה 08 אודצ'י בע"מ

23/09/22

תאריך קריאה נוכחית:

שם אתר: וורקר חולון

24/08/22

תאריך קריאה קודמת:

לקוח/ה נכבד/ה, אנו מתכבדים להגיש את חישוב צריכת החשמל לתקופה 23/09/22 - 24/08/22:

קומה 08 אודצ'י בע"מ - 1 - 19093197 (3x63)

סוג תעריף	סוג צריכה	קריאה קודמת	קריאה נוכחית	סה"כ צריכה בקוט"ש	מחיר לקוט"ש בא"ג	סה"כ לתשלום
פרטי חשבון עבור תאריכים:						
777	פסגה	24/08/22	31/08/22	457.40	113.01	516.91 ₪
778	גבע	3,268.20	3,504.20	236.00	50.82	119.94 ₪
779	שפל	4,672.20	4,816.80	144.60	34.80	50.32 ₪
פרטי חשבון עבור תאריכים:						
777	פסגה	10,796.50	12,456.70	1,660.20	49.77	826.28 ₪
778	גבע	3,504.20	3,763.50	259.30	41.06	106.47 ₪
779	שפל	4,816.80	5,021.20	204.40	33.83	69.15 ₪

סה"כ לדייר:

שיא ביקוש	סה"כ	שפל	גבע	פסגה
31.44	2,961.90	349.00	495.30	2,117.60
	1,689.06 ₪	119.47 ₪	226.40 ₪	1,343.19 ₪

סה"כ צריכה

סה"כ לתשלום

38.53 ₪	תשלום קבוע	
11.74 ₪	תשלום עבור גודל חיבור בKVA (3x63)	
1,739.33 ₪	סה"כ לתשלום	לא כולל מע"מ

התפלגות חיוב בש"ח לפי תעו"ז

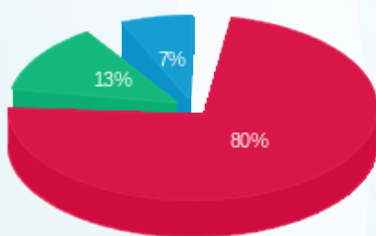

פסגה (1,343.19 ₪)
גבע (226.40 ₪)
שפל (119.47 ₪)

הסטוריית צריכה בקוט"ש

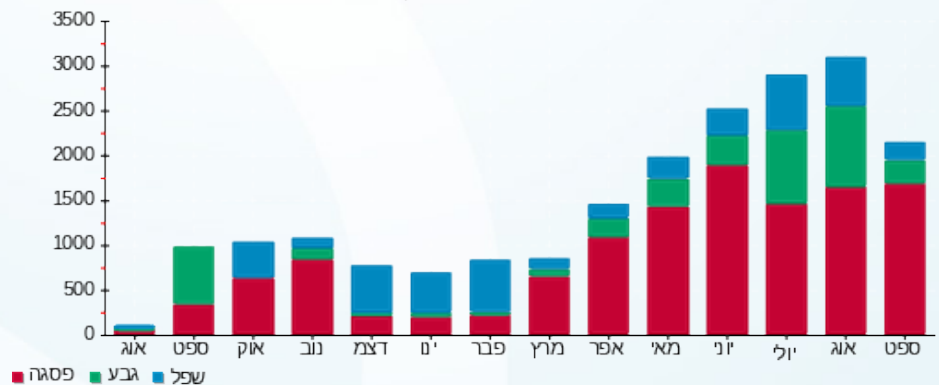

31/10/22 תאריך הפקה:
 23/09/22 תאריך קריאה נוכחי:
 24/08/22 תאריך קריאה קודמת:

שם דייר: קומה 08 רוניד נכסים 2018 בע"מ
 שם אתר: וורקר חולון

לקוח/ה נכבד/ה, אנו מתכבדים להגיש את חישוב צריכת החשמל לתקופה 23/09/22 - 24/08/22:

קומה 08 רוניד נכסים 2018 בע"מ - 4 - 19093197(3x63)

סוג תעריף	סוג צריכה	קריאה קודמת	קריאה נוכחית	סה"כ צריכה בקוט"ש	מחיר לקוט"ש בא"ג	סה"כ לתשלום
פרטי חשבון עבור תאריכים:						
777	פסגה	24/08/22	31/08/22	62.60	113.01	70.74 ₪
778	גבע	517.30	542.10	24.80	50.82	12.60 ₪
779	שפל	1,292.90	1,314.30	21.40	34.80	7.45 ₪
פרטי חשבון עבור תאריכים:						
777	פסגה	2,192.50	2,420.80	228.30	49.77	113.62 ₪
778	גבע	542.10	563.30	21.20	41.06	8.70 ₪
779	שפל	1,314.30	1,362.70	48.40	33.83	16.37 ₪

סה"כ לדייר:

שיא ביקוש	סה"כ	שפל	גבע	פסגה
5.40	406.70	69.80	46.00	290.90
	₪ 229.50	₪ 23.82	₪ 21.31	₪ 184.37

סה"כ צריכה
 סה"כ לתשלום

38.53 ₪	תשלום קבוע	
11.74 ₪	תשלום עבור גודל חיבור בKVA (3x63)	
279.77 ₪	סה"כ לתשלום	לא כולל מע"מ

התפלגות חיוב בש"ח לפי תעו"ז

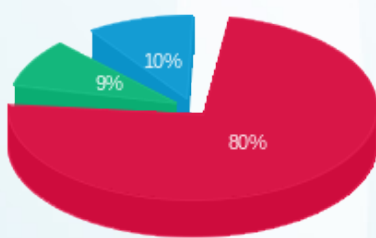

פסגה (₪ 184.37)
 גבע (₪ 21.31)
 שפל (₪ 23.82)

הסטוריית צריכה בקוט"ש

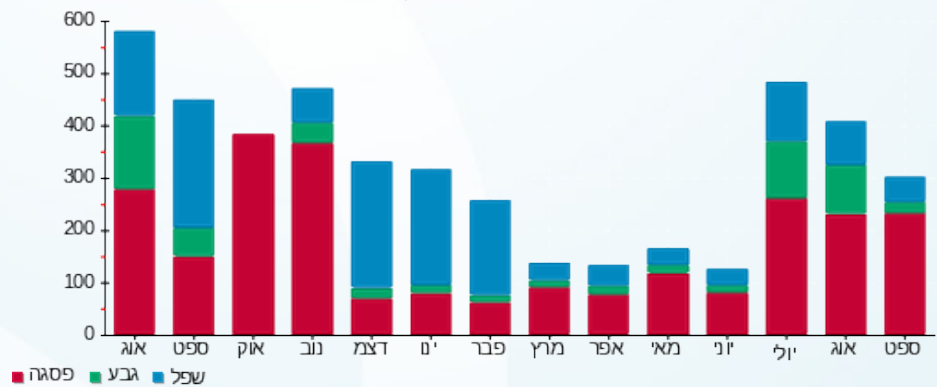

31/10/22 תאריך הפקה:
 23/09/22 תאריך קריאה נוכחי:
 24/08/22 תאריך קריאה קודמת:

שם דייר: קומה 08 רוניד נכסים 2018 בע"מ
 שם אתר: וורקר חולון

לקוח/ה נכבד/ה, אנו מתכבדים להגיש את חישוב צריכת החשמל לתקופה 23/09/22 - 24/08/22:

קומה 08 רוניד נכסים 2018 בע"מ - 3 - 19093197(3x250)

סוג תעריף	סוג צריכה	קריאה קודמת	קריאה נוכחית	סה"כ צריכה בקוט"ש	מחיר לקוט"ש בא"ג	סה"כ לתשלום
פרטי חשבון עבור תאריכים:						
		24/08/22	31/08/22			
777	פסגה	71,342.75	72,894.75	1,552.00	113.01	1,753.92 ₪
778	גבע	21,186.00	22,114.50	928.50	50.82	471.86 ₪
779	שפל	31,149.25	31,655.75	506.50	34.80	176.26 ₪
פרטי חשבון עבור תאריכים:						
		01/09/22	23/09/22			
777	פסגה	72,894.75	78,655.75	5,761.00	49.77	2,867.25 ₪
778	גבע	22,114.50	22,872.50	758.00	41.06	311.23 ₪
779	שפל	31,655.75	32,468.75	813.00	33.83	275.04 ₪

סה"כ לדייר:

שיא ביקוש	סה"כ	שפל	גבע	פסגה	סה"כ צריכה
98.19	10,319.00	1,319.50	1,686.50	7,313.00	סה"כ לתשלום
	5,855.56 ₪	451.30 ₪	783.10 ₪	4,621.16 ₪	

38.53 ₪	תשלום קבוע	
46.59 ₪	תשלום עבור גודל חיבור ב KVA (3x250)	
5,940.68 ₪	סה"כ לתשלום	לא כולל מע"מ

התפלגות חיוב בש"ח לפי תעו"ז

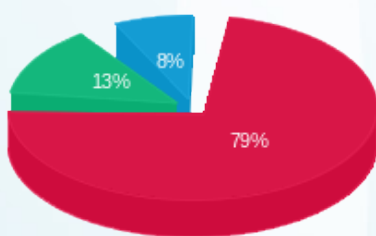

■ פסגה (4,621.16 ₪)
 ■ גבע (783.10 ₪)
 ■ שפל (451.30 ₪)

הסטוריית צריכה בקוט"ש

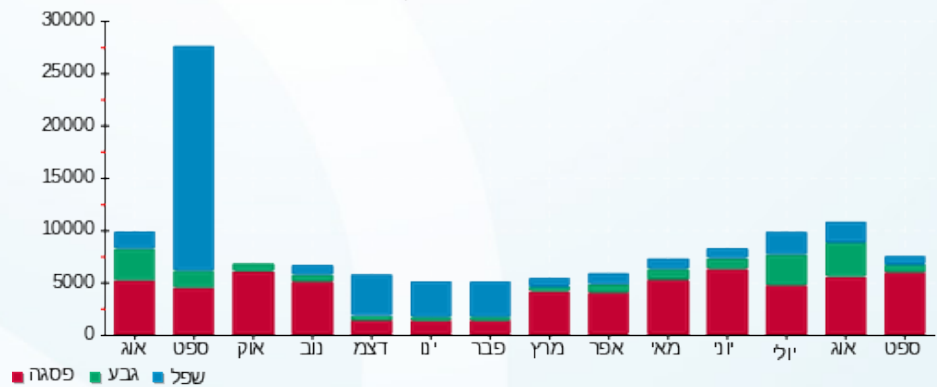

31/10/22 תאריך הפקדה:
 23/09/22 תאריך קריאה נוכחית:
 24/08/22 תאריך קריאה קודמת:

שם דייר: קומה קרקע מסחר יחידה 0.1 - זר פור יו
 שם אתר: וורקר חולון

לקוח/ה נכבד/ה, אנו מתכבדים להגיש את חישוב צריכת החשמל לתקופה 23/09/22 - 24/08/22:

קומה קרקע מסחר יחידה 0.1 - זר פור יו - 2 - 19093177(3x100)

סה"כ לתשלום	מחיר לקוט"ש בא"ג	סה"כ צריכה בקוט"ש	קריאה נוכחית	קריאה קודמת	סוג צריכה	סוג תעריף
			31/08/22	24/08/22	פרטי חשבון עבור תאריכים:	
₪ 618.96	113.01	547.70	12,818.40	12,270.70	פסגה	777
₪ 238.96	50.82	470.20	6,263.10	5,792.90	גבע	778
₪ 308.88	34.80	887.60	11,506.80	10,619.20	שפל	779
			23/09/22	01/09/22	פרטי חשבון עבור תאריכים:	
₪ 1,287.10	49.77	2,586.10	15,404.50	12,818.40	פסגה	777
₪ 397.13	41.06	967.20	7,230.30	6,263.10	גבע	778
₪ 578.02	33.83	1,708.60	13,215.40	11,506.80	שפל	779

סה"כ לדייר:

שיא ביקוש	סה"כ	שפל	גבע	פסגה	סה"כ צריכה
35.05	7,167.40	2,596.20	1,437.40	3,133.80	סה"כ לתשלום
	₪ 3,429.05	₪ 886.90	₪ 636.09	₪ 1,906.06	

₪ 38.53	תשלום קבוע	
₪ 18.64	תשלום עבור גודל חיבור בKVA (3x100)	
₪ 3,486.22	סה"כ לתשלום	לא כולל מע"מ

התפלגות חיוב בש"ח לפי תעו"ז

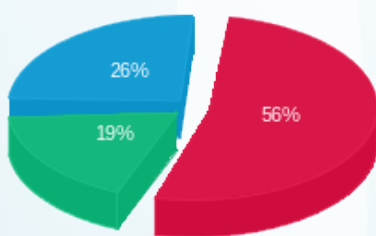

■ פסגה (₪ 1,906.06)
 ■ גבע (₪ 636.09)
 ■ שפל (₪ 886.90)

הסטוריית צריכה בקוט"ש

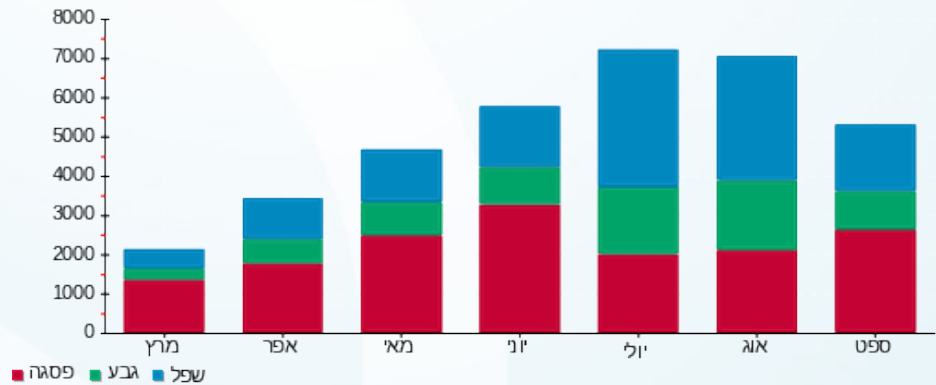



31/10/22 תאריך הפקדה:
 23/09/22 תאריך קריאה נוכחית:
 24/08/22 תאריך קריאה קודמת:

שם דייר: קומת קרקע - בן בוזגלו ונטליה
 שם אתר: וורקר חולון

לקוח/ה נכבד/ה, אנו מתכבדים להגיש את חישוב צריכת החשמל לתקופה 23/09/22 - 24/08/22:

בן בוזגלו ונטליה - 1 - 19093177(3x100)

סוג תעריף	סוג צריכה	קריאה קודמת	קריאה נוכחית	סה"כ צריכה בקוט"ש	מחיר לקוט"ש בא"ג	סה"כ לתשלום
פרטי חשבון עבור תאריכים:						
		24/08/22	31/08/22			
777	פסגה	2,382.50	2,655.00	272.50	113.01	307.95 ₪
778	גבע	1,212.50	1,712.50	500.00	50.82	254.10 ₪
779	שפל	1,215.60	1,360.20	144.60	34.80	50.32 ₪
פרטי חשבון עבור תאריכים:						
		01/09/22	23/09/22			
777	פסגה	2,655.00	4,743.40	2,088.40	49.77	1,039.40 ₪
778	גבע	1,712.50	2,179.10	466.60	41.06	191.59 ₪
779	שפל	1,360.20	1,522.40	162.20	33.83	54.87 ₪

סה"כ לדייר:

שיא ביקוש	סה"כ	שפל	גבע	פסגה	סה"כ צריכה
44.99	3,634.30	306.80	966.60	2,360.90	סה"כ לתשלום
	1,898.23 ₪	105.19 ₪	445.69 ₪	1,347.35 ₪	

38.53 ₪	תשלום קבוע	
18.64 ₪	תשלום עבור גודל חיבור ב KVA (3x100)	
1,955.39 ₪	סה"כ לתשלום	לא כולל מע"מ

התפלגות חיוב בש"ח לפי תעו"ז

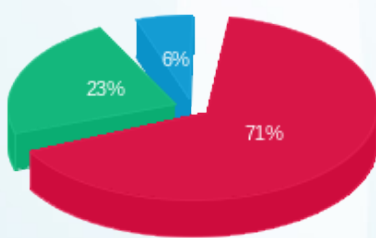

■ פסגה (1,347.35 ₪)
 ■ גבע (445.69 ₪)
 ■ שפל (105.19 ₪)

הסטוריית צריכה בקוט"ש

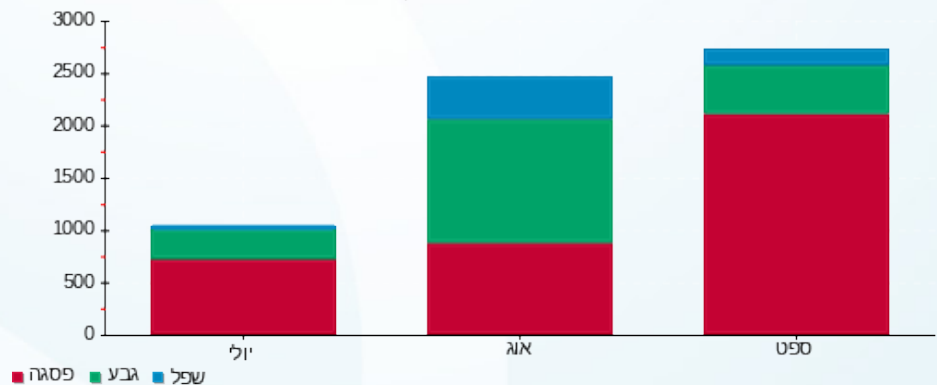

31/10/22 תאריך הפקה:
 23/09/22 תאריך קריאה נוכחית:
 24/08/22 תאריך קריאה קודמת:

שם דייר: קומת קרקע מסחר - חנות וורקר
 שם אתר: וורקר חולון

לקוח/ה נכבד/ה, אנו מתכבדים להגיש את חישוב צריכת החשמל לתקופה 23/09/22 - 24/08/22:

קומת קרקע מסחר - חנות וורקר - 3 - 19093177 (3x100)

סה"כ לתשלום	מחיר לקוט"ש בא"ג	סה"כ צריכה בקוט"ש	קריאה נוכחית	קריאה קודמת	סוג צריכה	סוג תעריף
			31/08/22	24/08/22	פרטי חשבון עבור תאריכים:	
961.60 ₪	113.01	850.90	15,224.40	14,373.50	פסגה	777
158.86 ₪	50.82	312.60	3,739.10	3,426.50	גבע	778
95.11 ₪	34.80	273.30	7,525.90	7,252.60	שפל	779
			23/09/22	01/09/22	פרטי חשבון עבור תאריכים:	
1,332.39 ₪	49.77	2,677.10	17,901.50	15,224.40	פסגה	777
189.04 ₪	41.06	460.40	4,199.50	3,739.10	גבע	778
172.23 ₪	33.83	509.10	8,035.00	7,525.90	שפל	779

סה"כ לדייר:

שיא ביקוש	סה"כ	שפל	גבע	פסגה	סה"כ צריכה
47.89	5,083.40	782.40	773.00	3,528.00	סה"כ לתשלום
	2,909.24 ₪	267.34 ₪	347.90 ₪	2,293.99 ₪	

38.53 ₪	תשלום קבוע	
18.64 ₪	תשלום עבור גודל חיבור בKVA (3x100)	
2,966.40 ₪	סה"כ לתשלום	לא כולל מע"מ

התפלגות חיוב בש"ח לפי תעו"ז

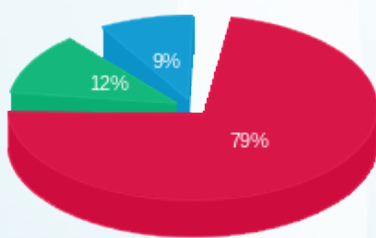

■ פסגה (2,293.99 ₪)
 ■ גבע (347.90 ₪)
 ■ שפל (267.34 ₪)

הסטוריית צריכה בקוט"ש

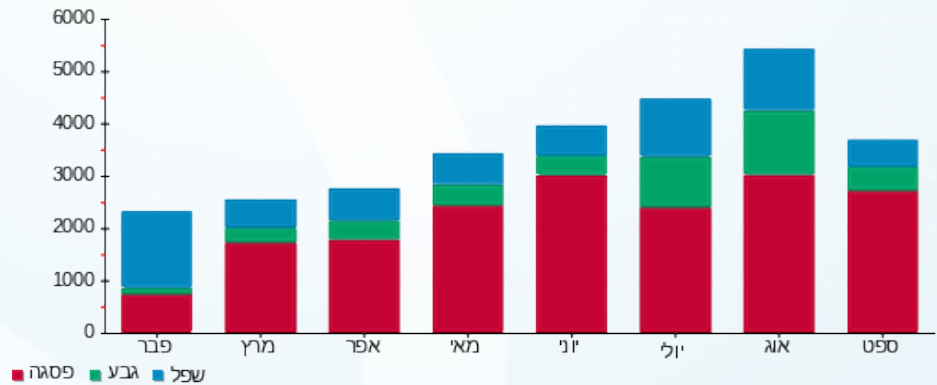

31/10/22 תאריך הפקה:
 23/09/22 תאריך קריאה נוכחי:
 24/08/22 תאריך קריאה קודמת:

שם דייר: קומת קרקע מסחר יחי 0.5 - יורו קאר
 שם אתר: וורקר חולון

לקוח/ה נכבד/ה, אנו מתכבדים להגיש את חישוב צריכת החשמל לתקופה 23/09/22 - 24/08/22:

קומת קרקע מסחר יחי 0.5 - יורו קאר - 4 - 19093177 (3x100)

סוג תעריף	סוג צריכה	קריאה קודמת	קריאה נוכחית	סה"כ צריכה בקוט"ש	מחיר לקוט"ש בא"ג	סה"כ לתשלום
פרטי חשבון עבור תאריכים:						
		24/08/22	31/08/22			
777	פסגה	15,825.70	16,763.90	938.20	113.01	1,060.26 ₪
778	גבע	3,967.40	4,394.00	426.60	50.82	216.80 ₪
779	שפל	3,679.90	4,179.60	499.70	34.80	173.90 ₪
פרטי חשבון עבור תאריכים:						
		01/09/22	23/09/22			
777	פסגה	16,763.90	19,790.80	3,026.90	49.77	1,506.49 ₪
778	גבע	4,394.00	5,017.00	623.00	41.06	255.80 ₪
779	שפל	4,179.60	4,947.70	768.10	33.83	259.85 ₪

סה"כ לדייר:

שיא ביקוש	סה"כ	שפל	גבע	פסגה
79.57	6,282.50	1,267.80	1,049.60	3,965.10
	3,473.09 ₪	433.74 ₪	472.60 ₪	2,566.75 ₪

סה"כ צריכה
 סה"כ לתשלום

38.53 ₪	תשלום קבוע	
18.64 ₪	תשלום עבור גודל חיבור ב KVA (3x100)	
3,530.26 ₪	סה"כ לתשלום	לא כולל מע"מ

התפלגות חיוב בש"ח לפי תעו"ז

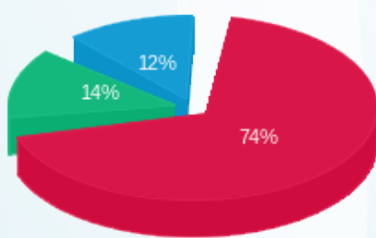

■ פסגה (2,566.75 ₪)
 ■ גבע (472.60 ₪)
 ■ שפל (433.74 ₪)

הסטוריית צריכה בקוט"ש

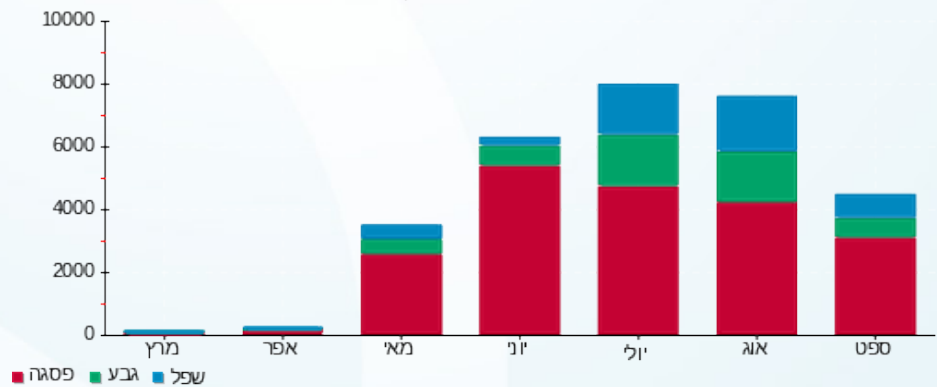



31/10/22 תאריך הפקה:
 23/09/22 תאריך קריאה נוכחית:
 24/08/22 תאריך קריאה קודמת:

שם דייר: שנים
 שם אתר: וורקר חולון

לקוח/ה נכבד/ה, אנו מתכבדים להגיש את חישוב צריכת החשמל לתקופה 23/09/22 - 24/08/22:

שנאי 1 - (0x0)11103440 - T2

סוג תעריף	סוג צריכה	קריאה קודמת	קריאה נוכחית	סה"כ צריכה בקוט"ש	מחיר לקוט"ש בא"ג	סה"כ לתשלום
פרטי חשבון עבור תאריכים:						
		24/08/22	31/08/22			
777	פסגה	319,894.00	337,494.80	17,600.80	113.01	19,890.66 ₪
778	גבע	103,512.50	113,998.70	10,486.20	50.82	5,329.09 ₪
779	שפל	140,145.20	149,872.00	9,726.80	34.80	3,384.93 ₪
פרטי חשבון עבור תאריכים:						
		01/09/22	23/09/22			
777	פסגה	337,494.80	406,971.60	69,476.80	49.77	34,578.60 ₪
778	גבע	113,998.70	126,116.90	12,118.20	41.06	4,975.73 ₪
779	שפל	149,872.00	167,079.30	17,207.30	33.83	5,821.23 ₪

שנאי 1 - (0x0)41103511 - T1

סוג תעריף	סוג צריכה	קריאה קודמת	קריאה נוכחית	סה"כ צריכה בקוט"ש	מחיר לקוט"ש בא"ג	סה"כ לתשלום
פרטי חשבון עבור תאריכים:						
		24/08/22	31/08/22			
777	פסגה	339,942.10	339,942.10	0.00	113.01	0.00 ₪
778	גבע	113,364.70	113,364.70	0.00	50.82	0.00 ₪
779	שפל	312,395.80	312,395.80	0.00	34.80	0.00 ₪
פרטי חשבון עבור תאריכים:						
		01/09/22	23/09/22			
777	פסגה	339,942.10	339,942.10	0.00	49.77	0.00 ₪
778	גבע	113,364.70	113,364.70	0.00	41.06	0.00 ₪
779	שפל	312,395.80	312,395.80	0.00	33.83	0.00 ₪

סה"כ לדייר:

פסגה	גבע	שפל	סה"כ	שיא ביקוש
87,077.60	22,604.40	26,934.10	136,616.10	1.70
₪ 54,469.27	₪ 10,304.82	₪ 9,206.16	₪ 73,980.24	

סה"כ צריכה
 סה"כ לתשלום

0.00 ₪	תשלום קבוע	
0.00 ₪	תשלום עבור גודל חיבור בKVA (0x0)	
73,980.24 ₪	סה"כ לתשלום	לא כולל מע"מ





התפלגות חיוב בש"ח לפי תעו"ז

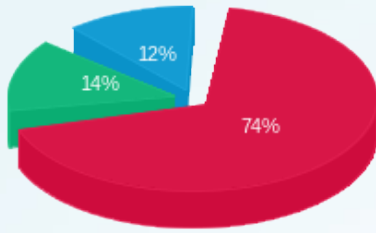

■ פסגה (ש"ח 54,469.27)
■ גבע (ש"ח 10,304.82)
■ שפל (ש"ח 9,206.16)

הסטוריית צריכה בקוט"ש

