

01/11/22 תאריך הפקה:  
 31/10/22 תאריך קריאה נוכחית:  
 01/10/22 תאריך קריאה קודמת:

שם דייר: אופטימה דיזיין אוטומיישן בע"מ  
 שם אתר: אולמי אבו מאהר

**לקוח/ה נכבד/ה, אנו מתכבדים להגיש את חישוב צריכת החשמל לתקופה 01/10/22 - 31/10/22:**

אופטימה דיזיין אוטומיישן בע"מ - 4 - 20004361 (3x125)

סוג תעריף	סוג צריכה	קריאה קודמת	קריאה נוכחית	סה"כ צריכה בקוט"ש	מחיר לקוט"ש בא"ג	סה"כ לתשלום
פרטי חשבון עבור תאריכים:						
777	פסגה	01/10/22	31/10/22	698.56	49.77	347.67 ₪
778	גבע	3,461.12	3,925.92	464.80	41.06	190.85 ₪
779	שפל	8,871.84	9,516.48	644.64	33.83	218.08 ₪

סה"כ לדיר:

פסגה	גבע	שפל	סה"כ	שיא ביקוש
698.56	464.80	644.64	1,808.00	10.22
₪ 347.67	₪ 190.85	₪ 218.08	₪ 756.60	

סה"כ צריכה  
 סה"כ לתשלום

214.45 ₪	<b>תשלום קבוע</b>	
23.29 ₪	<b>תשלום עבור גודל חיבור בKVA (3x125)</b>	
994.35 ₪	<b>סה"כ לתשלום</b>	<b>לא כולל מע"מ</b>

התפלגות חיוב בש"ח לפי תעו"ז

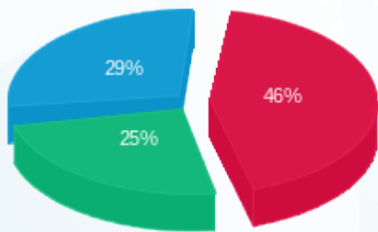

פסגה (₪ 347.67) 25%  
 גבע (₪ 190.85) 29%  
 שפל (₪ 218.08) 46%

הסטוריית צריכה בקוט"ש

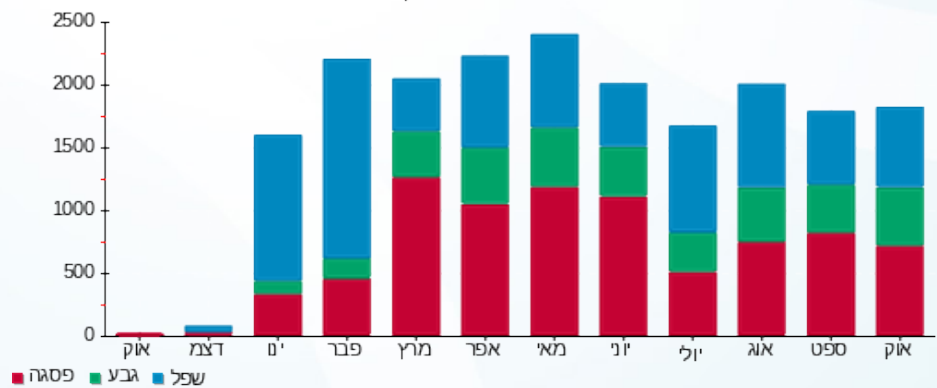

01/11/22 תאריך הפקדה:  
 31/10/22 תאריך קריאה נוכחית:  
 01/10/22 תאריך קריאה קודמת:

שם דייר: בסאם קנג'  
 שם אתר: אולמי אבו מאהר

לקוח/ה נכבד/ה, אנו מתכבדים להגיש את חישוב צריכת החשמל לתקופה 01/10/22 - 31/10/22:

בסאם קנג' - 3 - 19093224(3x63)

סוג תעריף	סוג צריכה	קריאה קודמת	קריאה נוכחית	סה"כ צריכה בקוט"ש	מחיר לקוט"ש בא"ג	סה"כ לתשלום
פרטי חשבון עבור תאריכים:						
777	פסגה	01/10/22	31/10/22	23.90	49.77	11.90 ₪
778	גבע	76.40	84.70	8.30	41.06	3.41 ₪
779	שפל	454.70	463.40	8.70	33.83	2.94 ₪

עבור הפקת חשבון

סה"כ לתשלום	הערה
30.00 ₪	עבור הפקת חשבון

סה"כ לדייר:

פסגה	גבע	שפל	סה"כ	שיא ביקוש
23.90	8.30	8.70	40.90	2.06
11.90 ₪	3.41 ₪	2.94 ₪	18.25 ₪	

סה"כ צריכה  
 סה"כ לתשלום

0.00 ₪	תשלום קבוע
11.74 ₪	תשלום עבור גודל חיבור בKVA (3x63)
59.99 ₪	סה"כ לתשלום

לא כולל מע"מ

התפלגות חיוב בש"ח לפי תעו"ז

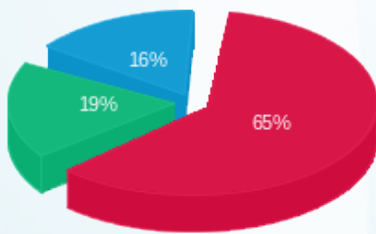

פסגה (11.90 ₪)  
 גבע (3.41 ₪)  
 שפל (2.94 ₪)

הסטוריית צריכה בקוט"ש

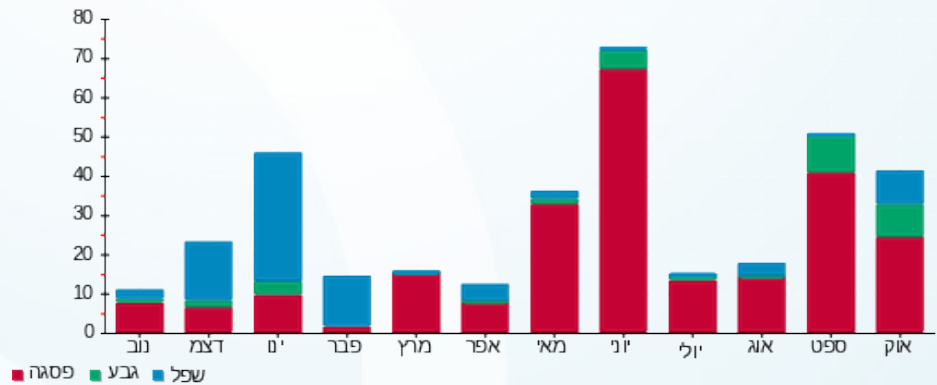

01/11/22 תאריך הפקה:  
 31/10/22 תאריך קריאה נוכחית:  
 01/10/22 תאריך קריאה קודמת:

**שם דייר:** ותד את הווארי משרד עורכי דין  
**שם אתר:** אולמי אבו מאהר

**לקוח/ה נכבד/ה, אנו מתכבדים להגיש את חישוב צריכת החשמל לתקופה 01/10/22 - 31/10/22:**

**ותד את הווארי משרד עורכי דין - 1 - 19093222(3x40)**

סה"כ לתשלום	מחיר לקוט"ש בא"ג	סה"כ צריכה בקוט"ש	קריאה נוכחית	קריאה קודמת	סוג צריכה	סוג תעריף
			31/10/22	01/10/22	פרטי חשבון עבור תאריכים:	
126.71 ₪	49.77	254.60	2,416.00	2,161.40	פסגה	777
45.70 ₪	41.06	111.30	696.80	585.50	גבע	778
90.43 ₪	33.83	267.30	1,416.80	1,149.50	שפל	779

**סה"כ לדייר:**

שיא ביקוש	סה"כ	שפל	גבע	פסגה
7.63	633.20	267.30	111.30	254.60
	262.84 ₪	90.43 ₪	45.70 ₪	126.71 ₪

**סה"כ צריכה**  
**סה"כ לתשלום**

214.45 ₪	<b>תשלום קבוע</b>	
7.45 ₪	<b>תשלום עבור גודל חיבור בKVA (3x40)</b>	
484.75 ₪	<b>סה"כ לתשלום</b>	<b>לא כולל מע"מ</b>

התפלגות חיוב בש"ח לפי תעו"ז

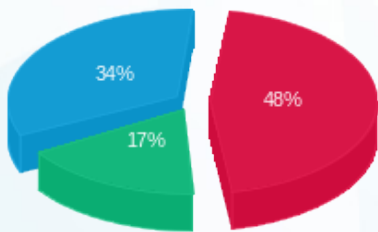

■ פסגה (126.71 ₪)  
 ■ גבע (45.70 ₪)  
 ■ שפל (90.43 ₪)

הסטוריית צריכה בקוט"ש

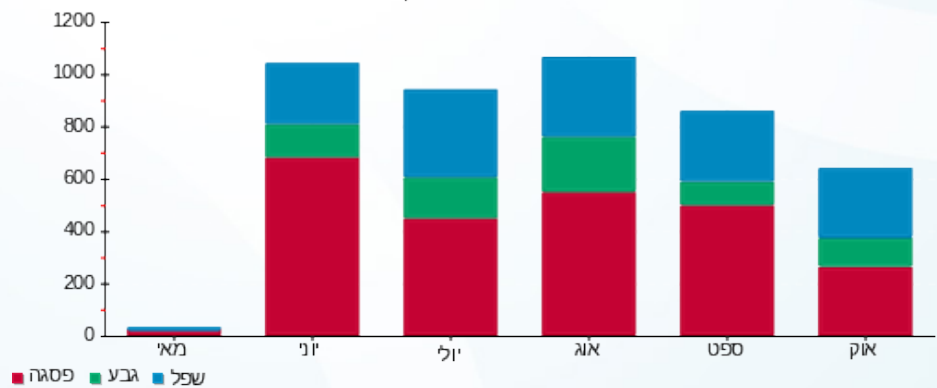



01/11/22 תאריך הפקדה:  
 31/10/22 תאריך קריאה נוכחית:  
 01/10/22 תאריך קריאה קודמת:

שם דייר: זאהי עודה  
 שם אתר: אולמי אבו מאהר

לקוח/ה נכבד/ה, אנו מתכבדים להגיש את חישוב צריכת החשמל לתקופה 01/10/22 - 31/10/22:

זאהי עודה - 3 - 19093222 (3x40)

סוג תעריף	סוג צריכה	קריאה קודמת	קריאה נוכחית	סה"כ צריכה בקוט"ש	מחיר לקוט"ש בא"ג	סה"כ לתשלום
פרטי חשבון עבור תאריכים:						
777	פסגה	01/10/22	31/10/22	242.12	49.77	120.50 ₪
778	גבע	555.28	734.56	179.28	41.06	73.61 ₪
779	שפל	1,009.96	1,212.84	202.88	33.83	68.63 ₪

סה"כ לדייר:

פסגה	גבע	שפל	סה"כ	שיא ביקוש
242.12	179.28	202.88	624.28	5.46
120.50 ₪	73.61 ₪	68.63 ₪	262.75 ₪	

סה"כ צריכה  
 סה"כ לתשלום

214.45 ₪	תשלום קבוע	
7.45 ₪	תשלום עבור גודל חיבור בKVA (3x40)	
484.65 ₪	סה"כ לתשלום	לא כולל מע"מ

התפלגות חיוב בש"ח לפי תעו"ז

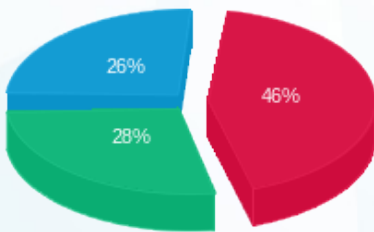

פסגה (120.50 ₪) 26%  
 גבע (73.61 ₪) 28%  
 שפל (68.63 ₪) 46%

הסטוריית צריכה בקוט"ש

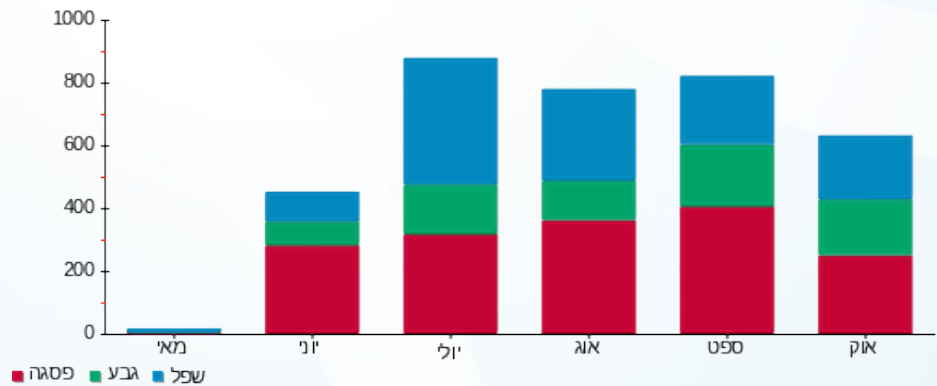



01/11/22 תאריך הפקה:  
 31/10/22 תאריך קריאה נוכחית:  
 01/10/22 תאריך קריאה קודמת:

שם דייר: סלון גינא דניאל  
 שם אתר: אולמי אבו מאהר

לקוח/ה נכבד/ה, אנו מתכבדים להגיש את חישוב צריכת החשמל לתקופה 01/10/22 - 31/10/22:

סלון גינא דניאל - 2 - 19093224 (3x63)

סוג תעריף	סוג צריכה	קריאה קודמת	קריאה נוכחית	סה"כ צריכה בקוט"ש	מחיר לקוט"ש בא"ג	סה"כ לתשלום
פרטי חשבון עבור תאריכים:						
777	פסגה	01/10/22	31/10/22	260.70	49.77	129.75 ₪
778	גבע	685.00	842.60	157.60	41.06	64.71 ₪
779	שפל	630.80	696.50	65.70	33.83	22.23 ₪

סה"כ לדיר:

פסגה	גבע	שפל	סה"כ	שיא ביקוש
260.70	157.60	65.70	484.00	6.82
129.75 ₪	64.71 ₪	22.23 ₪	216.69 ₪	

סה"כ צריכה  
 סה"כ לתשלום

214.45 ₪	תשלום קבוע	
11.74 ₪	תשלום עבור גודל חיבור בKVA (3x63)	
442.88 ₪	סה"כ לתשלום	לא כולל מע"מ

התפלגות חיוב בש"ח לפי תעו"ז

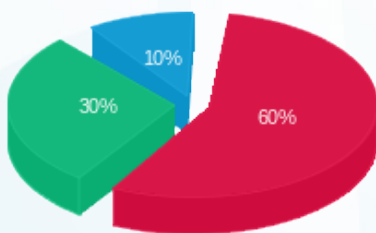

פסגה (129.75 ₪) 60%  
 גבע (64.71 ₪) 30%  
 שפל (22.23 ₪) 10%

הסטוריית צריכה בקוט"ש

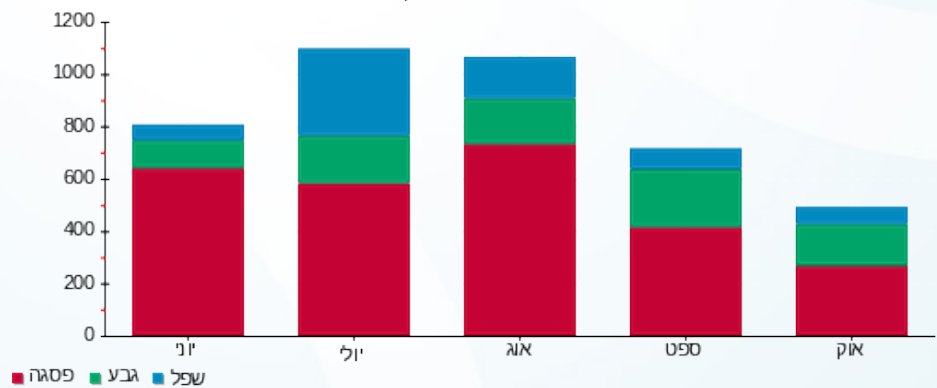



01/11/22 תאריך הפקדה:  
 31/10/22 תאריך קריאה נוכחית:  
 01/10/22 תאריך קריאה קודמת:

שם דייר: עבד אלטיף  
 שם אתר: אולמי אבו מאהר

לקוח/ה נכבד/ה, אנו מתכבדים להגיש את חישוב צריכת החשמל לתקופה 01/10/22 - 31/10/22:

עבד אלטיף - 3 - 20004361(3x400)

סוג תעריף	סוג צריכה	קריאה קודמת	קריאה נוכחית	סה"כ צריכה בקוט"ש	מחיר לקוט"ש בא"ג	סה"כ לתשלום
פרטי חשבון עבור תאריכים:						
777	פסגה	01/10/22	31/10/22	2,184.00	49.77	1,086.98 ₪
778	גבע	25,818.00	27,161.60	1,343.60	41.06	551.68 ₪
779	שפל	49,004.00	50,616.80	1,612.80	33.83	545.61 ₪

עבור הפקת חשבון

סוג תשלום	הערה
30.00 ₪	עבור הפקת חשבון

סה"כ לדייר:

פסגה	גבע	שפל	סה"כ	שיא ביקוש
2,184.00	1,343.60	1,612.80	5,140.40	21.68
1,086.98 ₪	551.68 ₪	545.61 ₪	2,214.27 ₪	

סה"כ צריכה  
 סה"כ לתשלום

214.45 ₪	תשלום קבוע	
74.54 ₪	תשלום עבור גודל חיבור בKVA (3x400)	
2,503.26 ₪	סה"כ לתשלום	לא כולל מע"מ

התפלגות חיוב בש"ח לפי תעו"ז

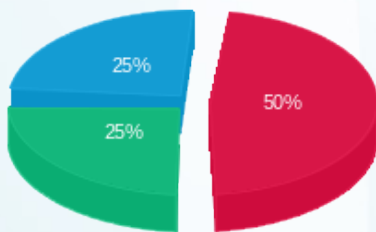

פסגה (1,086.98 ₪)  
 גבע (551.68 ₪)  
 שפל (545.61 ₪)

הסטוריית צריכה בקוט"ש

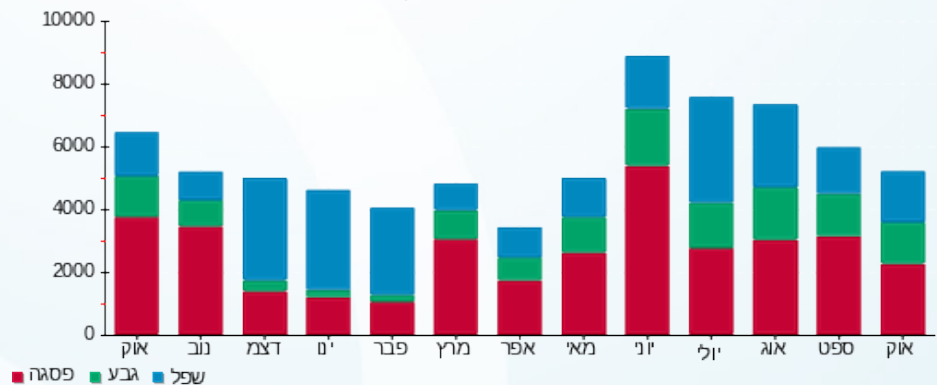



01/11/22 תאריך הפקדה:  
 31/10/22 תאריך קריאה נוכחי:  
 01/10/22 תאריך קריאה קודמת:

שם דייר: עלאא סעיד  
 שם אתר: אולמי אבו מאהר

לקוח/ה נכבד/ה, אנו מתכבדים להגיש את חישוב צריכת החשמל לתקופה 01/10/22 - 31/10/22:

עלאא סעיד - 4 - 19093224(3x40)

סה"כ לתשלום	מחיר לקוט"ש בא"ג	סה"כ צריכה בקוט"ש	קריאה נוכחית	קריאה קודמת	סוג צריכה	סוג תעריף
			31/10/22	01/10/22	פרטי חשבון עבור תאריכים:	
16.57 ₪	49.77	33.30	579.70	546.40	פסגה	777
18.56 ₪	41.06	45.20	365.50	320.30	גבע	778
10.49 ₪	33.83	31.00	458.80	427.80	שפל	779

עבור הפקת חשבון

סה"כ לתשלום	הערה
30.00 ₪	עבור הפקת חשבון

סה"כ לדייר:

שיא ביקוש	סה"כ	שפל	גבע	פסגה	סה"כ צריכה
2.39	109.50	31.00	45.20	33.30	
	75.62 ₪	10.49 ₪	18.56 ₪	16.57 ₪	סה"כ לתשלום

0.00 ₪	תשלום קבוע	לא כולל מע"מ
7.45 ₪	תשלום עבור גודל חיבור בKVA (3x40)	
83.07 ₪	סה"כ לתשלום	

התפלגות חיוב בש"ח לפי תעו"ז

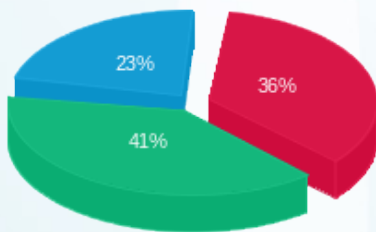

פסגה (16.57 ₪)  
 גבע (18.56 ₪)  
 שפל (10.49 ₪)

הסטוריית צריכה בקוט"ש

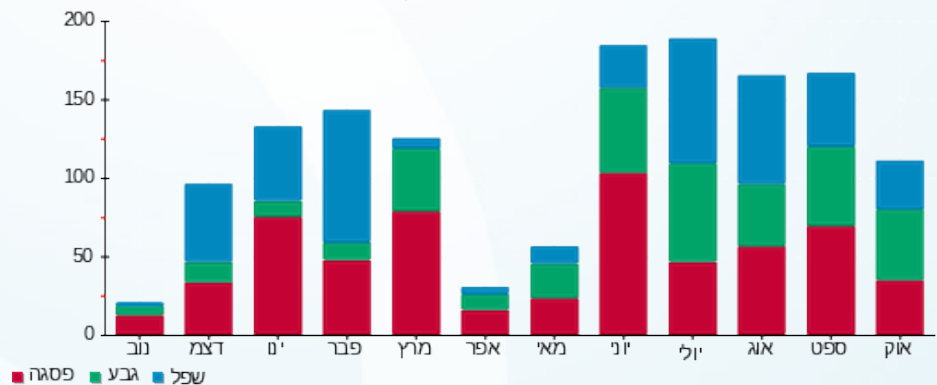



01/11/22 תאריך הפקה:  
 31/10/22 תאריך קריאה נוכחית:  
 01/10/22 תאריך קריאה קודמת:

שם דייר: ראשי ציבורי שירותי בית  
 שם אתר: אולמי אבו מאהר

לקוח/ה נכבד/ה, אנו מתכבדים להגיש את חישוב צריכת החשמל לתקופה 01/10/22 - 31/10/22:

ראשי ציבורי שירותי בית - 2 - 19093222(3x63)

סוג תעריף	סוג צריכה	קריאה קודמת	קריאה נוכחית	סה"כ צריכה בקוט"ש	מחיר לקוט"ש בא"ג	סה"כ לתשלום
פרטי חשבון עבור תאריכים:						
777	פסגה	01/10/22	31/10/22	1,904.70	49.77	76.75 ₪
778	גבע	768.36	867.84	99.48	41.06	40.85 ₪
779	שפל	1,760.76	1,876.56	115.80	33.83	39.18 ₪

סה"כ לדייר:

פסגה	גבע	שפל	סה"כ	שיא ביקוש
154.20	99.48	115.80	369.48	2.03
₪ 76.75	₪ 40.85	₪ 39.18	₪ 156.77	

סה"כ צריכה  
 סה"כ לתשלום

₪ 0.00	תשלום קבוע	
₪ 11.74	תשלום עבור גודל חיבור בKVA (3x63)	
₪ 168.51	סה"כ לתשלום	לא כולל מע"מ

התפלגות חיוב בש"ח לפי תעו"ז

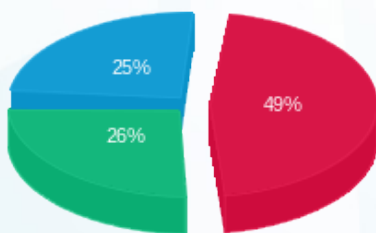

■ פסגה (₪ 76.75)  
 ■ גבע (₪ 40.85)  
 ■ שפל (₪ 39.18)

הסטוריית צריכה בקוט"ש

