



01/11/22 תאריך הפקדה:
31/10/22 תאריך קריאה נוכחית:
01/10/22 תאריך קריאה קודמת:

שם דייר: KIWI
שם אתר: קניון כפר יונה

לקוח/ה נכבד/ה, אנו מתכבדים להגיש את חישוב צריכת החשמל לתקופה 01/10/22 - 31/10/22:

KIWI - (3x160)19093464 - 2

| סוג תעריף | סוג צריכה | קריאה קודמת | קריאה נוכחית | סה"כ צריכה בקוט"ש | מחיר לקוט"ש בא"ג | סה"כ לתשלום |
|--------------------------|-----------|-------------|--------------|-------------------|------------------|-------------|
| פרטי חשבון עבור תאריכים: | | | | | | |
| 777 | פסגה | 01/10/22 | 31/10/22 | 918.24 | 49.77 | 457.01 ₪ |
| 778 | גבע | 2,991.04 | 3,492.16 | 501.12 | 41.06 | 205.76 ₪ |
| 779 | שפל | 1,165.44 | 1,285.44 | 120.00 | 33.83 | 40.60 ₪ |

סה"כ לדייר:

| פסגה | גבע | שפל | סה"כ | שיא ביקוש |
|----------|----------|---------|----------|-----------|
| 918.24 | 501.12 | 120.00 | 1,539.36 | 8.38 |
| 457.01 ₪ | 205.76 ₪ | 40.60 ₪ | 703.36 ₪ | |

סה"כ צריכה
סה"כ לתשלום

| | |
|------------|---|
| 214.45 ₪ | תשלום קבוע תשלום עבור גודל חיבור בKVA (3x160) סה"כ מע"מ 17.00% |
| 29.82 ₪ | |
| 947.63 ₪ | |
| 161.10 ₪ | |
| 1,108.73 ₪ | סה"כ לתשלום |

כולל מע"מ

התפלגות חיוב בש"ח לפי תעו"ז

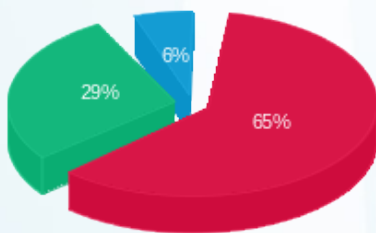

פסגה (457.01 ₪) ■
גבע (205.76 ₪) ■
שפל (40.60 ₪) ■

הסטוריית צריכה בקוט"ש

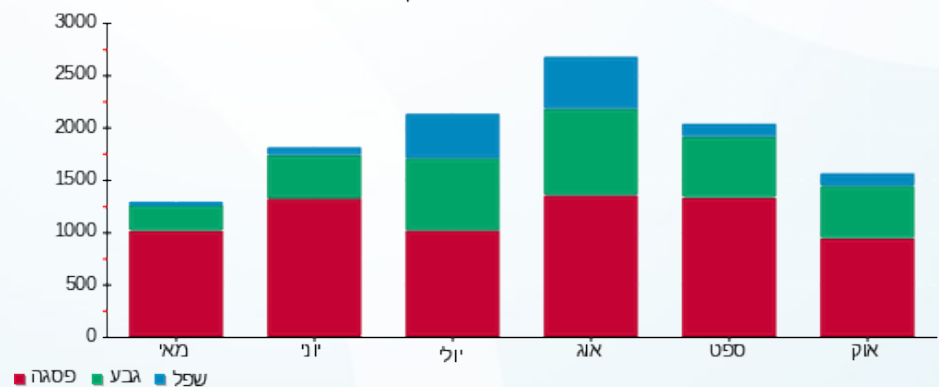



01/11/22 תאריך הפקה:
31/10/22 תאריך קריאה נוכחית:
01/10/22 תאריך קריאה קודמת:

שם דייר: אדונית התבלינים
שם אתר: קניון כפר יונה

לקוח/ה נכבד/ה, אנו מתכבדים להגיש את חישוב צריכת החשמל לתקופה 01/10/22 - 31/10/22:

אדונית התבלינים - 3 - 19051870(3x63)

| סוג תעריף | סוג צריכה | קריאה קודמת | קריאה נוכחית | סה"כ צריכה בקוט"ש | מחיר לקוט"ש בא"ג | סה"כ לתשלום |
|-----------|-----------|-------------|--------------|-------------------|--------------------------|-------------|
| | | | 31/10/22 | 01/10/22 | פרטי חשבון עבור תאריכים: | |
| 777 | פסגה | 15,407.20 | 17,908.50 | 2,501.30 | 49.77 | 1,244.90 ₪ |
| 778 | גבע | 7,631.20 | 8,932.70 | 1,301.50 | 41.06 | 534.40 ₪ |
| 779 | שפל | 14,393.90 | 16,235.70 | 1,841.80 | 33.83 | 623.08 ₪ |

סה"כ לדייר:

| פסגה | גבע | שפל | סה"כ | שיא ביקוש |
|------------|----------|----------|------------|-----------|
| 2,501.30 | 1,301.50 | 1,841.80 | 5,644.60 | 130.85 |
| 1,244.90 ₪ | 534.40 ₪ | 623.08 ₪ | 2,402.37 ₪ | |

סה"כ צריכה
סה"כ לתשלום

| | | |
|------------|--|--------------------|
| 214.45 ₪ | תשלום קבוע תשלום עבור גודל חיבור בKVA (3x63) סה"כ מע"מ 17.00% | סה"כ לתשלום |
| 11.74 ₪ | | |
| 2,628.56 ₪ | | |
| 446.86 ₪ | | |
| 3,075.42 ₪ | כולל מע"מ | |

התפלגות חיוב בש"ח לפי תעו"ז

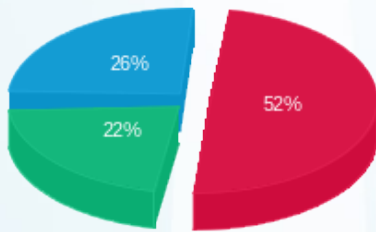

פסגה (1,244.90 ₪) ■
גבע (534.40 ₪) ■
שפל (623.08 ₪) ■

הסטוריית צריכה בקוט"ש

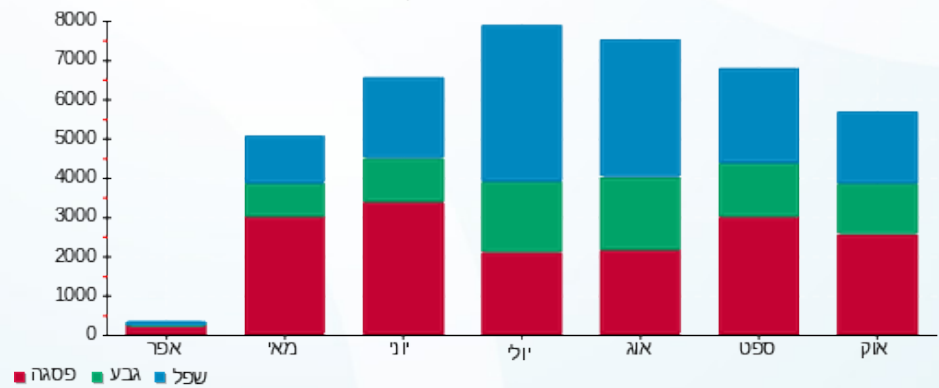



01/11/22 תאריך הפקדה:
31/10/22 תאריך קריאה נוכחית:
01/10/22 תאריך קריאה קודמת:

שם דייר: אופטיקה הלפרין
שם אתר: קניון כפר יונה

לקוח/ה נכבד/ה, אנו מתכבדים להגיש את חישוב צריכת החשמל לתקופה 01/10/22 - 31/10/22:

אופטיקה הלפרין - 2 - 19051965(3x32)

| סוג תעריף | סוג צריכה | קריאה קודמת | קריאה נוכחית | סה"כ צריכה בקוט"ש | מחיר לקוט"ש בא"ג | סה"כ לתשלום |
|--------------------------|-----------|-------------|--------------|-------------------|------------------|-------------|
| פרטי חשבון עבור תאריכים: | | | | | | |
| 777 | פסגה | 01/10/22 | 31/10/22 | 650.60 | 49.77 | 323.80 ₪ |
| 778 | גבע | 1,495.00 | 1,722.90 | 227.90 | 41.06 | 93.58 ₪ |
| 779 | שפל | 976.35 | 1,169.00 | 192.65 | 33.83 | 65.17 ₪ |

סה"כ לדייר:

| פסגה | גבע | שפל | סה"כ | שיא ביקוש |
|----------|---------|---------|----------|-----------|
| 650.60 | 227.90 | 192.65 | 1,071.15 | 7.10 |
| 323.80 ₪ | 93.58 ₪ | 65.17 ₪ | 482.55 ₪ | |

סה"כ צריכה
סה"כ לתשלום

| | | |
|----------|--|--------------------|
| 214.45 ₪ | תשלום קבוע תשלום עבור גודל חיבור בKVA (3x32) סה"כ מע"מ 17.00% | סה"כ לתשלום |
| 5.96 ₪ | | |
| 702.97 ₪ | | |
| 119.50 ₪ | | |
| 822.47 ₪ | | כולל מע"מ |

התפלגות חיוב בש"ח לפי תעו"ז

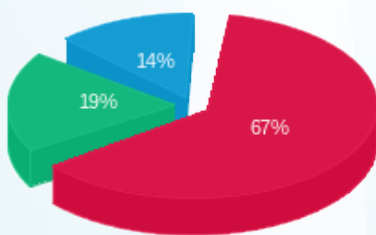

פסגה (323.80 ₪) - 67%
גבע (93.58 ₪) - 19%
שפל (65.17 ₪) - 14%

הסטוריית צריכה בקוט"ש

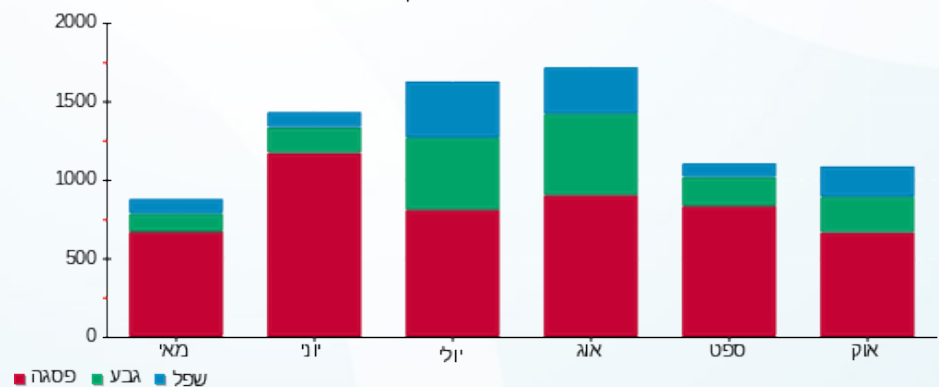



שם דייר: אייסל
שם אתר: קניון כפר יונה

01/11/22 תאריך הפקה:
31/10/22 תאריך קריאה נוכחית:
01/10/22 תאריך קריאה קודמת:

לקוח/ה נכבד/ה, אנו מתכבדים להגיש את חישוב צריכת החשמל לתקופה 01/10/22 - 31/10/22:

אייסל - 3 - 19093297 (3x32)

| סוג תעריף | סוג צריכה | קריאה קודמת | קריאה נוכחית | סה"כ צריכה בקוט"ש | מחיר לקוט"ש בא"ג | סה"כ לתשלום |
|--------------------------|-----------|-------------|--------------|-------------------|------------------|-------------|
| פרטי חשבון עבור תאריכים: | | | | | | |
| 777 | פסגה | 01/10/22 | 31/10/22 | 344.35 | 49.77 | 171.38 ₪ |
| 778 | גבע | 913.80 | 1,076.75 | 162.95 | 41.06 | 66.91 ₪ |
| 779 | שפל | 1,017.95 | 1,232.25 | 214.30 | 33.83 | 72.50 ₪ |

סה"כ לדייר:

| פסגה | גבע | שפל | סה"כ | שיא ביקוש |
|----------|---------|---------|----------|-----------|
| 344.35 | 162.95 | 214.30 | 721.60 | 6.39 |
| 171.38 ₪ | 66.91 ₪ | 72.50 ₪ | 310.79 ₪ | |

סה"כ צריכה
סה"כ לתשלום

| | | |
|----------|--|------------------|
| 214.45 ₪ | תשלום קבוע | |
| 5.96 ₪ | תשלום עבור גודל חיבור בKVA (3x32) | |
| 531.20 ₪ | סה"כ | |
| 90.30 ₪ | מע"מ 17.00% | |
| 621.51 ₪ | סה"כ לתשלום | כולל מע"מ |

התפלגות חיוב בש"ח לפי תעו"ז

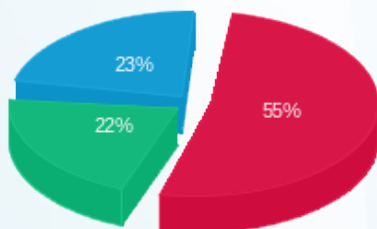

■ פסגה (171.38 ₪)
■ גבע (66.91 ₪)
■ שפל (72.50 ₪)

הסטוריית צריכה בקוט"ש

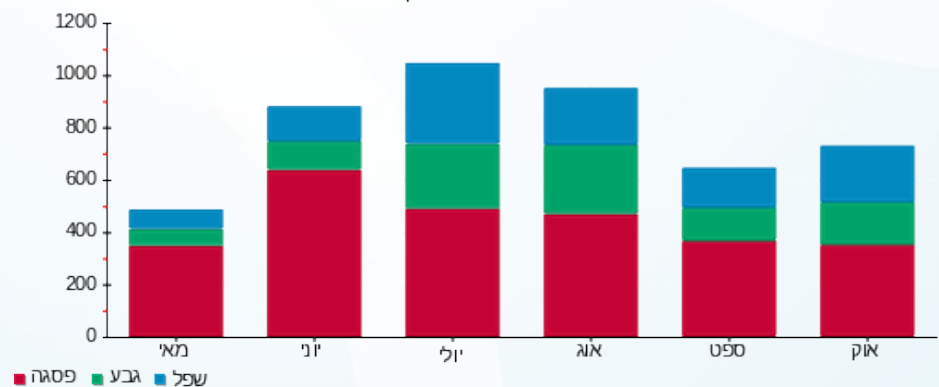



01/11/22 תאריך הפקדה:
31/10/22 תאריך קריאה נוכחית:
01/10/22 תאריך קריאה קודמת:

שם דייר: אייקון מכון כושר
שם אתר: קניון כפר יונה

לקוח/ה נכבד/ה, אנו מתכבדים להגיש את חישוב צריכת החשמל לתקופה 01/10/22 - 31/10/22:

אייקון מכון כושר - 3 - 19093339(3x630)

| סוג תעריף | סוג צריכה | קריאה קודמת | קריאה נוכחית | סה"כ צריכה בקוט"ש | מחיר לקוט"ש בא"ג | סה"כ לתשלום |
|-----------|-----------|-------------|--------------|-------------------|--------------------------|-------------|
| | | | 01/10/22 | 31/10/22 | פרטי חשבון עבור תאריכים: | |
| 777 | פסגה | 22,581.00 | 26,442.00 | 3,861.00 | 49.77 | 1,921.62 ₪ |
| 778 | גבע | 12,516.00 | 14,479.80 | 1,963.80 | 41.06 | 806.34 ₪ |
| 779 | שפל | 17,118.00 | 19,552.20 | 2,434.20 | 33.83 | 823.49 ₪ |

סה"כ לדייר:

| פסגה | גבע | שפל | סה"כ | שיא ביקוש |
|------------|----------|----------|------------|-----------|
| 3,861.00 | 1,963.80 | 2,434.20 | 8,259.00 | 1,174.78 |
| 1,921.62 ₪ | 806.34 ₪ | 823.49 ₪ | 3,551.45 ₪ | |

סה"כ צריכה
סה"כ לתשלום

| | | |
|------------|---|--------------------|
| 214.45 ₪ | תשלום קבוע תשלום עבור גודל חיבור בKVA (3x630) סה"כ מע"מ 17.00% | סה"כ לתשלום |
| 117.40 ₪ | | |
| 3,883.30 ₪ | | |
| 660.16 ₪ | | |
| 4,543.46 ₪ | | כולל מע"מ |

התפלגות חיוב בש"ח לפי תעו"ז

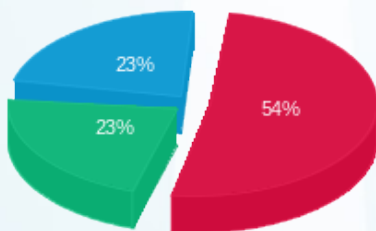

פסגה (1,921.62 ₪) 23%
גבע (806.34 ₪) 23%
שפל (823.49 ₪) 54%

הסטוריית צריכה בקוט"ש

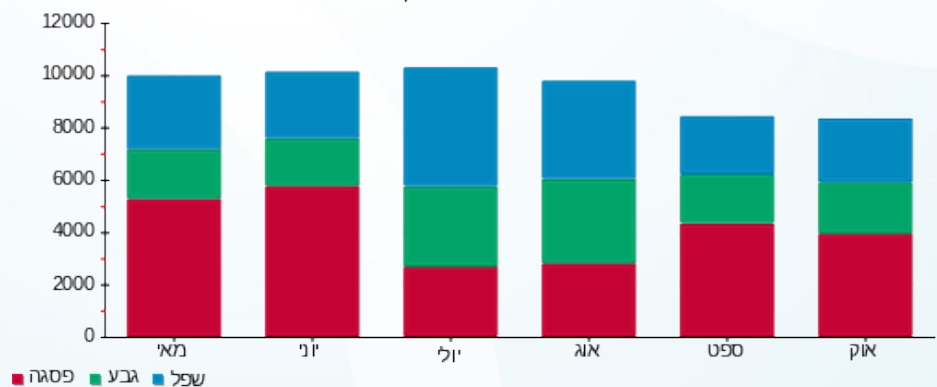



שם דייר: בי פרש
שם אתר: קניון כפר יונה

01/11/22 תאריך הפקה:
31/10/22 תאריך קריאה נוכחית:
01/10/22 תאריך קריאה קודמת:

לקוח/ה נכבד/ה, אנו מתכבדים להגיש את חישוב צריכת החשמל לתקופה 01/10/22 - 31/10/22:

בי פרש - 3 - 19093370 (3x63)

| סוג תעריף | סוג צריכה | קריאה קודמת | קריאה נוכחית | סה"כ צריכה בקוט"ש | מחיר לקוט"ש בא"ג | סה"כ לתשלום |
|--------------------------|-----------|-------------|--------------|-------------------|------------------|-------------|
| פרטי חשבון עבור תאריכים: | | | | | | |
| 777 | פסגה | 01/10/22 | 31/10/22 | 1,031.28 | 49.77 | 513.27 ₪ |
| 778 | גבע | 3,604.38 | 4,228.92 | 624.54 | 41.06 | 256.44 ₪ |
| 779 | שפל | 4,948.02 | 5,704.86 | 756.84 | 33.83 | 256.04 ₪ |

סה"כ לדייר:

| פסגה | גבע | שפל | סה"כ | שיא ביקוש |
|----------|----------|----------|------------|-----------|
| 1,031.28 | 624.54 | 756.84 | 2,412.66 | 13.31 |
| 513.27 ₪ | 256.44 ₪ | 256.04 ₪ | 1,025.74 ₪ | |

סה"כ צריכה
סה"כ לתשלום

| | |
|------------|---|
| 214.45 ₪ | תשלום קבוע תשלום עבור גודל חיבור KVA (3x63) סה"כ מע"מ 17.00% |
| 11.74 ₪ | |
| 1,251.93 ₪ | |
| 212.83 ₪ | |
| 1,464.76 ₪ | סה"כ לתשלום |

כולל מע"מ

התפלגות חיוב בש"ח לפי תעו"ז

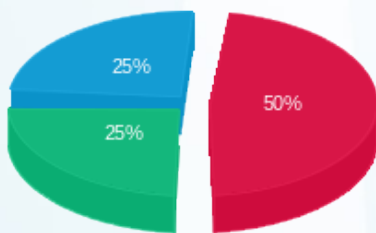

פסגה (513.27 ₪) 25%
גבע (256.44 ₪) 25%
שפל (256.04 ₪) 25%

הסטוריית צריכה בקוט"ש

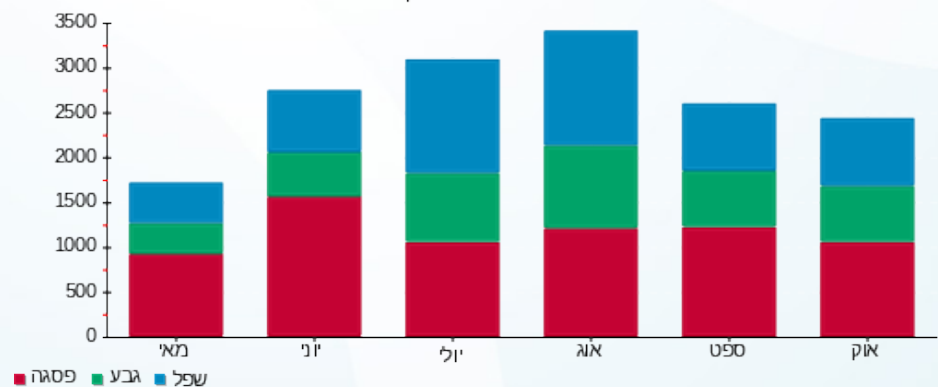



01/11/22 תאריך הפקדה:
31/10/22 תאריך קריאה נוכחית:
01/10/22 תאריך קריאה קודמת:

שם דייר: בילאבונג
שם אתר: קניון כפר יונה

לקוח/ה נכבד/ה, אנו מתכבדים להגיש את חישוב צריכת החשמל לתקופה 01/10/22 - 31/10/22:

בילאבונג - 2 - 19093297 (3x32)

| סוג תעריף | סוג צריכה | קריאה קודמת | קריאה נוכחית | סה"כ צריכה בקוט"ש | מחיר לקוט"ש בא"ג | סה"כ לתשלום |
|--------------------------|-----------|-------------|--------------|-------------------|------------------|-------------|
| פרטי חשבון עבור תאריכים: | | | | | | |
| 777 | פסגה | 01/10/22 | 31/10/22 | 795.35 | 49.77 | 395.85 ₪ |
| 778 | גבע | 2,640.90 | 3,096.35 | 455.45 | 41.06 | 187.01 ₪ |
| 779 | שפל | 2,098.00 | 2,433.45 | 335.45 | 33.83 | 113.48 ₪ |

סה"כ לדייר:

| פסגה | גבע | שפל | סה"כ | שיא ביקוש |
|----------|----------|----------|----------|-----------|
| 795.35 | 455.45 | 335.45 | 1,586.25 | 8.87 |
| 395.85 ₪ | 187.01 ₪ | 113.48 ₪ | 696.34 ₪ | |

סה"כ צריכה
סה"כ לתשלום

| | | |
|------------|--|--------------------|
| 214.45 ₪ | תשלום קבוע תשלום עבור גודל חיבור בKVA (3x32) סה"כ מע"מ 17.00% | סה"כ לתשלום |
| 5.96 ₪ | | |
| 916.75 ₪ | | |
| 155.85 ₪ | | |
| 1,072.60 ₪ | | כולל מע"מ |

התפלגות חיוב בש"ח לפי תעו"ז

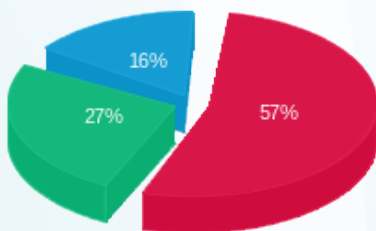

פסגה (395.85 ₪)
גבע (187.01 ₪)
שפל (113.48 ₪)

הסטוריית צריכה בקוט"ש

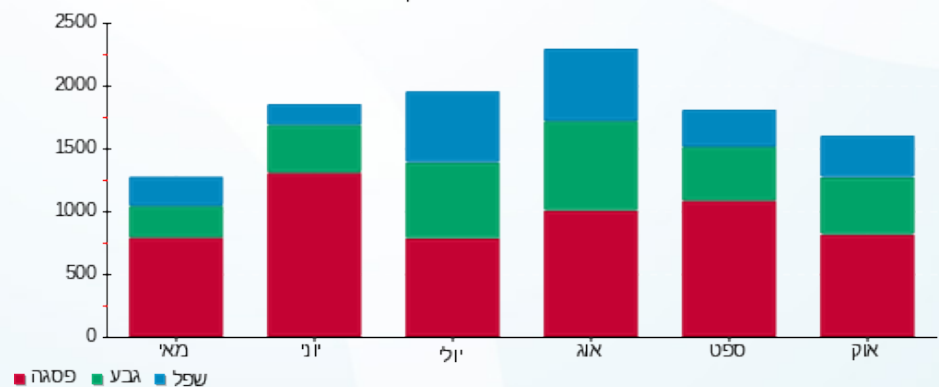



01/11/22 תאריך הפקדה:
31/10/22 תאריך קריאה נוכחית:
01/10/22 תאריך קריאה קודמת:

שם דייר: בית הגביות
שם אתר: קניון כפר יונה

לקוח/ה נכבד/ה, אנו מתכבדים להגיש את חישוב צריכת החשמל לתקופה 01/10/22 - 31/10/22:

בית הגביות - 1 - 19051979 (3x80)

| סוג תעריף | סוג צריכה | קריאה קודמת | קריאה נוכחית | סה"כ צריכה בקוט"ש | מחיר לקוט"ש בא"ג | סה"כ לתשלום |
|-----------|-----------|-------------|--------------|-------------------|--------------------------|-------------|
| | | | 31/10/22 | 01/10/22 | פרטי חשבון עבור תאריכים: | |
| 777 | פסגה | 24,963.04 | 27,858.24 | 2,895.20 | 49.77 | 1,440.94 ₪ |
| 778 | גבע | 11,415.84 | 13,087.04 | 1,671.20 | 41.06 | 686.19 ₪ |
| 779 | שפל | 17,010.72 | 19,333.76 | 2,323.04 | 33.83 | 785.88 ₪ |

סה"כ לדייר:

| פסגה | גבע | שפל | סה"כ | שיא ביקוש |
|------------|----------|----------|------------|-----------|
| 2,895.20 | 1,671.20 | 2,323.04 | 6,889.44 | 21.01 |
| 1,440.94 ₪ | 686.19 ₪ | 785.88 ₪ | 2,913.02 ₪ | |

סה"כ צריכה
סה"כ לתשלום

| | | |
|------------|---|--------------------|
| 214.45 ₪ | תשלום קבוע תשלום עבור גודל חיבור KVA (3x80) סה"כ מע"מ 17.00% | סה"כ לתשלום |
| 14.91 ₪ | | |
| 3,142.38 ₪ | | |
| 534.20 ₪ | | |
| 3,676.58 ₪ | | |

כולל מע"מ

התפלגות חיוב בש"ח לפי תעו"ז

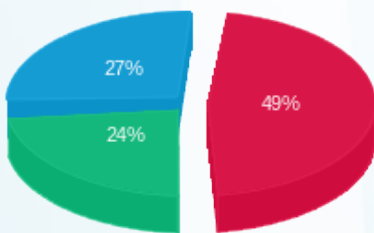

פסגה (1,440.94 ₪) 27%
גבע (686.19 ₪) 24%
שפל (785.88 ₪) 49%

הסטוריית צריכה בקוט"ש

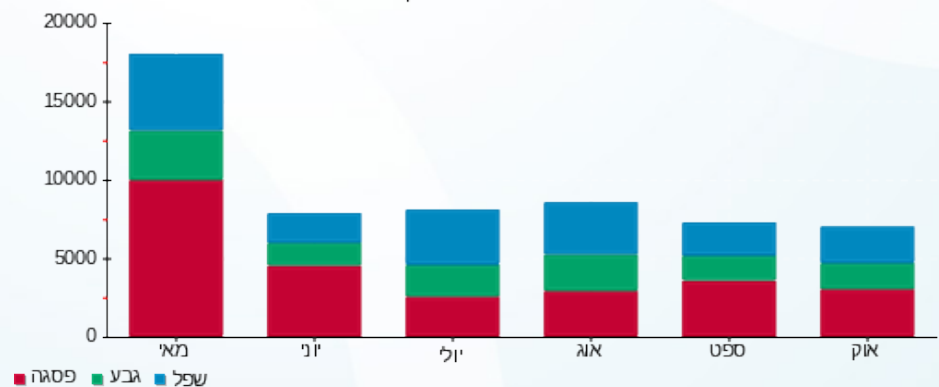



01/11/22 תאריך הפקדה:
31/10/22 תאריך קריאה נוכחית:
01/10/22 תאריך קריאה קודמת:

שם דייר: בליקר בייקרי
שם אתר: קניון כפר יונה

לקוח/ה נכבד/ה, אנו מתכבדים להגיש את חישוב צריכת החשמל לתקופה 01/10/22 - 31/10/22:

בליקר בייקרי - 3 - 19093337(3x200)

| סוג תעריף | סוג צריכה | קריאה קודמת | קריאה נוכחית | סה"כ צריכה בקוט"ש | מחיר לקוט"ש בא"ג | סה"כ לתשלום |
|--------------------------|-----------|-------------|--------------|-------------------|------------------|-------------|
| פרטי חשבון עבור תאריכים: | | | | | | |
| 777 | פסגה | 01/10/22 | 31/10/22 | 5,080.20 | 49.77 | 2,528.42 ₪ |
| 778 | גבע | 15,440.60 | 18,236.80 | 2,796.20 | 41.06 | 1,148.12 ₪ |
| 779 | שפל | 20,104.40 | 23,093.20 | 2,988.80 | 33.83 | 1,011.11 ₪ |

סה"כ לדייר:

| פסגה | גבע | שפל | סה"כ | שיא ביקוש |
|------------|------------|------------|------------|-----------|
| 5,080.20 | 2,796.20 | 2,988.80 | 10,865.20 | 143.38 |
| 2,528.42 ₪ | 1,148.12 ₪ | 1,011.11 ₪ | 4,687.65 ₪ | |

סה"כ צריכה

סה"כ לתשלום

| | | |
|------------|---|--------------------|
| 214.45 ₪ | תשלום קבוע תשלום עבור גודל חיבור בKVA (3x200) סה"כ מע"מ 17.00% | סה"כ לתשלום |
| 37.27 ₪ | | |
| 4,939.37 ₪ | | |
| 839.69 ₪ | | |
| 5,779.06 ₪ | | |

כולל מע"מ

התפלגות חיוב בש"ח לפי תעו"ז

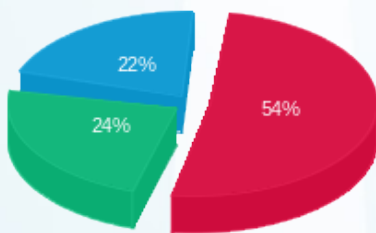

פסגה (2,528.42 ₪) 22%
גבע (1,148.12 ₪) 24%
שפל (1,011.11 ₪) 54%

הסטוריית צריכה בקוט"ש

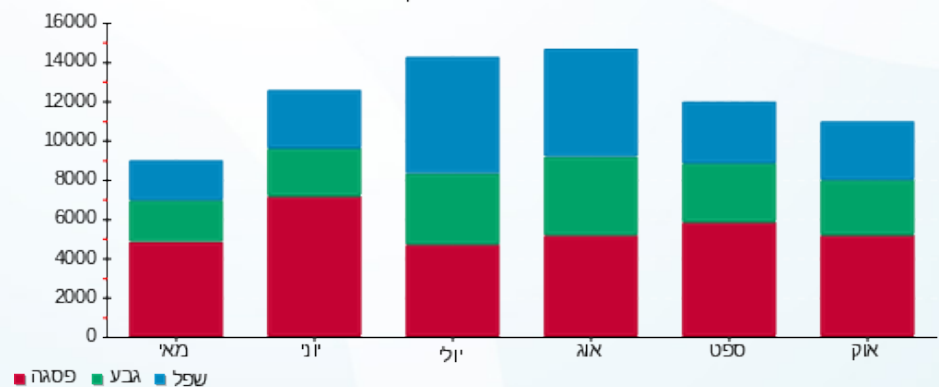



01/11/22 תאריך הפקדה:
31/10/22 תאריך קריאה נוכחית:
01/10/22 תאריך קריאה קודמת:

שם דייר: ג'פאניקה
שם אתר: קניון כפר יונה

לקוח/ה נכבד/ה, אנו מתכבדים להגיש את חישוב צריכת החשמל לתקופה 01/10/22 - 31/10/22:

ג'פאניקה - 4 - 19051965(3x160)

| סוג תעריף | סוג צריכה | קריאה קודמת | קריאה נוכחית | סה"כ צריכה בקוט"ש | מחיר לקוט"ש בא"ג | סה"כ לתשלום |
|--------------------------|-----------|-------------|--------------|-------------------|------------------|-------------|
| פרטי חשבון עבור תאריכים: | | | | | | |
| 777 | פסגה | 01/10/22 | 31/10/22 | 8,273.76 | 49.77 | 4,117.85 ₪ |
| 778 | גבע | 18,133.92 | 23,803.04 | 5,669.12 | 41.06 | 2,327.74 ₪ |
| 779 | שפל | 32,352.00 | 40,910.40 | 8,558.40 | 33.83 | 2,895.31 ₪ |

סה"כ לדייר:

| פסגה | גבע | שפל | סה"כ | שיא ביקוש |
|------------|------------|------------|------------|-----------|
| 8,273.76 | 5,669.12 | 8,558.40 | 22,501.28 | 75.62 |
| 4,117.85 ₪ | 2,327.74 ₪ | 2,895.31 ₪ | 9,340.90 ₪ | |

סה"כ צריכה
סה"כ לתשלום

| | | |
|-------------|--|------------------|
| 214.45 ₪ | תשלום קבוע | |
| 29.82 ₪ | תשלום עבור גודל חיבור KVA (3x160) | |
| 9,585.16 ₪ | סה"כ | |
| 1,629.48 ₪ | מע"מ 17.00% | |
| 11,214.64 ₪ | סה"כ לתשלום | כולל מע"מ |

התפלגות חיוב בש"ח לפי תעו"ז

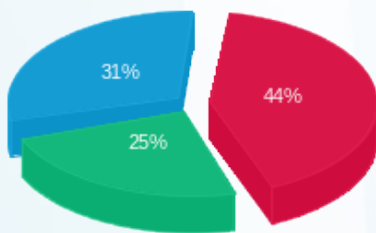

פסגה (4,117.85 ₪) ■
גבע (2,327.74 ₪) ■
שפל (2,895.31 ₪) ■

הסטוריית צריכה בקוט"ש

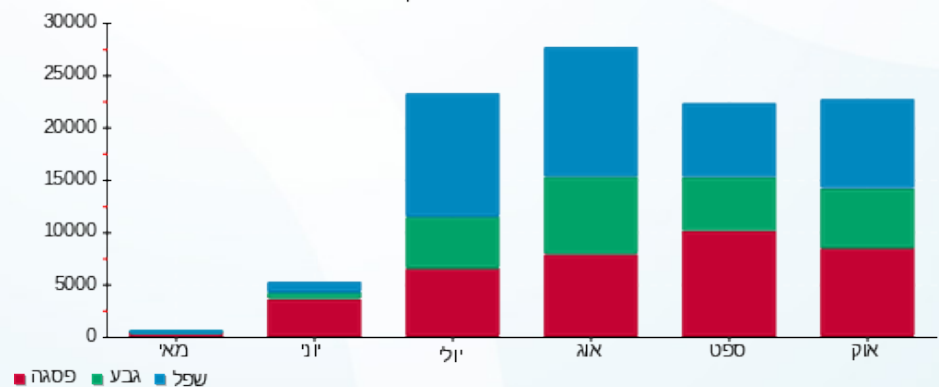



01/11/22 תאריך הפקדה:
31/10/22 תאריך קריאה נוכחית:
01/10/22 תאריך קריאה קודמת:

שם דייר: גלידה גולדה
שם אתר: קניון כפר יונה

לקוח/ה נכבד/ה, אנו מתכבדים להגיש את חישוב צריכת החשמל לתקופה 01/10/22 - 31/10/22:

גלידה גולדה - 1 - 17313367(3x160)

| סוג תעריף | סוג צריכה | קריאה קודמת | קריאה נוכחית | סה"כ צריכה בקוט"ש | מחיר לקוט"ש בא"ג | סה"כ לתשלום |
|--------------------------|-----------|-------------|--------------|-------------------|------------------|-------------|
| פרטי חשבון עבור תאריכים: | | | | | | |
| 777 | פסגה | 01/10/22 | 31/10/22 | 3,710.30 | 49.77 | 1,846.62 ₪ |
| 778 | גבע | 12,794.70 | 15,015.00 | 2,220.30 | 41.06 | 911.66 ₪ |
| 779 | שפל | 27,235.80 | 30,462.20 | 3,226.40 | 33.83 | 1,091.49 ₪ |

סה"כ לדייר:

| פסגה | גבע | שפל | סה"כ | שיא ביקוש |
|------------|----------|------------|------------|-----------|
| 3,710.30 | 2,220.30 | 3,226.40 | 9,157.00 | 32.20 |
| 1,846.62 ₪ | 911.66 ₪ | 1,091.49 ₪ | 3,849.76 ₪ | |

סה"כ צריכה
סה"כ לתשלום

| | | |
|------------|---|------------------|
| 214.45 ₪ | תשלום קבוע תשלום עבור גודל חיבור בKVA (3x160) סה"כ מע"מ 17.00% | |
| 29.82 ₪ | | |
| 4,094.03 ₪ | | |
| 695.99 ₪ | | |
| 4,790.01 ₪ | סה"כ לתשלום | כולל מע"מ |

התפלגות חיוב בש"ח לפי תעו"ז

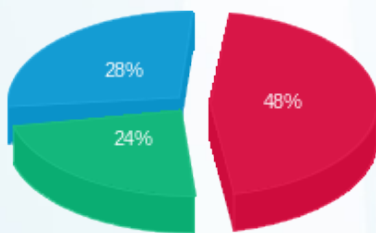

פסגה (1,846.62 ₪) 28%
גבע (911.66 ₪) 24%
שפל (1,091.49 ₪) 48%

הסטוריית צריכה בקוט"ש

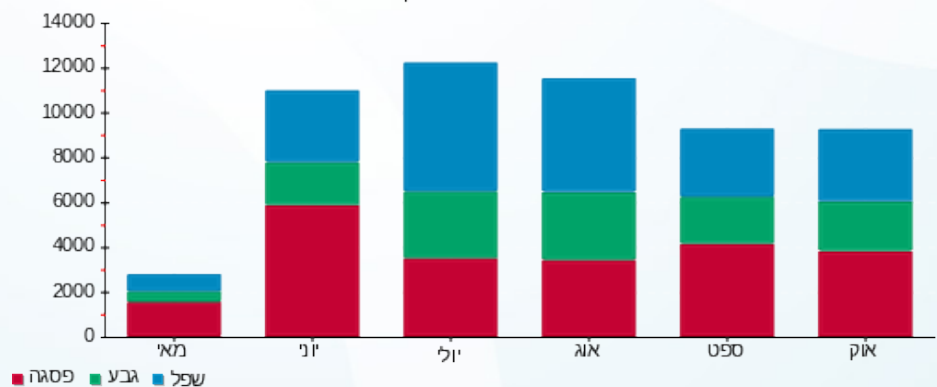



01/11/22 תאריך הפקדה:
31/10/22 תאריך קריאה נוכחית:
01/10/22 תאריך קריאה קודמת:

שם דייר: דון ג'וזפה
שם אתר: קניון כפר יונה

לקוח/ה נכבד/ה, אנו מתכבדים להגיש את חישוב צריכת החשמל לתקופה 01/10/22 - 31/10/22:

דון ג'וזפה - 4 - 19093337(3x200)

| סוג תעריף | סוג צריכה | קריאה קודמת | קריאה נוכחית | סה"כ צריכה בקוט"ש | מחיר לקוט"ש בא"ג | סה"כ לתשלום |
|-----------|-----------|-------------|--------------|-------------------|--------------------------|-------------|
| | | | 31/10/22 | 01/10/22 | פרטי חשבון עבור תאריכים: | |
| 777 | פסגה | 5,344.40 | 6,810.80 | 1,466.40 | 49.77 | 729.83 ₪ |
| 778 | גבע | 3,084.80 | 3,961.80 | 877.00 | 41.06 | 360.10 ₪ |
| 779 | שפל | 6,162.40 | 7,635.80 | 1,473.40 | 33.83 | 498.45 ₪ |

סה"כ לדייר:

| פסגה | גבע | שפל | סה"כ | שיא ביקוש |
|----------|----------|----------|------------|-----------|
| 1,466.40 | 877.00 | 1,473.40 | 3,816.80 | 12.07 |
| 729.83 ₪ | 360.10 ₪ | 498.45 ₪ | 1,588.37 ₪ | |

סה"כ צריכה
סה"כ לתשלום

| | | |
|------------|---|--------------------|
| 214.45 ₪ | תשלום קבוע תשלום עבור גודל חיבור בKVA (3x200) סה"כ מע"מ 17.00% | סה"כ לתשלום |
| 37.27 ₪ | | |
| 1,840.10 ₪ | | |
| 312.82 ₪ | | |
| 2,152.91 ₪ | כולל מע"מ | |

התפלגות חיוב בש"ח לפי תעו"ז

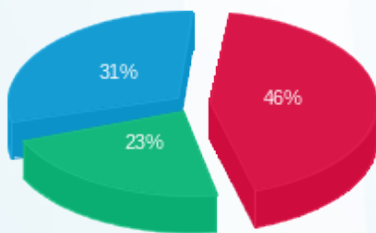

פסגה (729.83 ₪) 46%
גבע (360.10 ₪) 23%
שפל (498.45 ₪) 31%

הסטוריית צריכה בקוט"ש

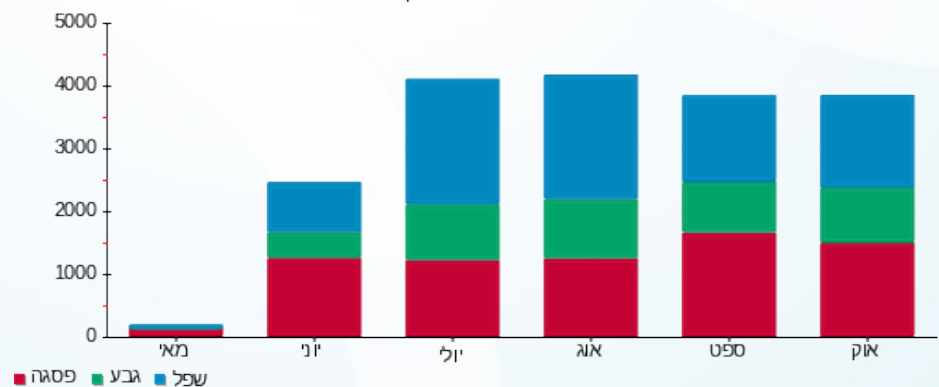



01/11/22 תאריך הפקדה:
31/10/22 תאריך קריאה נוכחית:
01/10/22 תאריך קריאה קודמת:

שם דייר: דלתא
שם אתר: קניון כפר יונה
תאריך כניסה: 06/10/22

לקוח/ה נכבד/ה, אנו מתכבדים להגיש את חישוב צריכת החשמל לתקופה 06/10/22 - 31/10/22:

דלתא חנות 105 - 4 - 19051866(3x32)

| סוג תעריף | סוג צריכה | קריאה קודמת | קריאה נוכחית | סה"כ צריכה בקוט"ש | מחיר לקוט"ש בא"ג | סה"כ לתשלום |
|--------------------------|-----------|-------------|--------------|-------------------|------------------|-------------|
| פרטי חשבון עבור תאריכים: | | | | | | |
| 777 | פסגה | 06/10/22 | 31/10/22 | 478.75 | 49.77 | 238.27 ₪ |
| 778 | גבע | 0.00 | 135.75 | 135.75 | 41.06 | 55.74 ₪ |
| 779 | שפל | 0.00 | 72.20 | 72.20 | 33.83 | 24.43 ₪ |

סה"כ לדייר:

| פסגה | גבע | שפל | סה"כ | שיא ביקוש |
|----------|---------|---------|----------|-----------|
| 478.75 | 135.75 | 72.20 | 686.70 | 11.97 |
| 238.27 ₪ | 55.74 ₪ | 24.43 ₪ | 318.44 ₪ | |

סה"כ צריכה
סה"כ לתשלום

| | | |
|----------|--|--------------------|
| 214.45 ₪ | תשלום קבוע תשלום עבור גודל חיבור בKVA (3x32) סה"כ מע"מ 17.00% | סה"כ לתשלום |
| 5.00 ₪ | | |
| 537.89 ₪ | | |
| 91.44 ₪ | | |
| 629.33 ₪ | | כולל מע"מ |

התפלגות חיוב בש"ח לפי תעו"ז

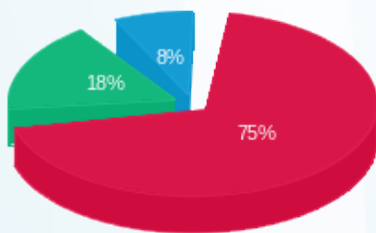

■ פסגה (238.27 ₪)
■ גבע (55.74 ₪)
■ שפל (24.43 ₪)

הסטוריית צריכה בקוט"ש

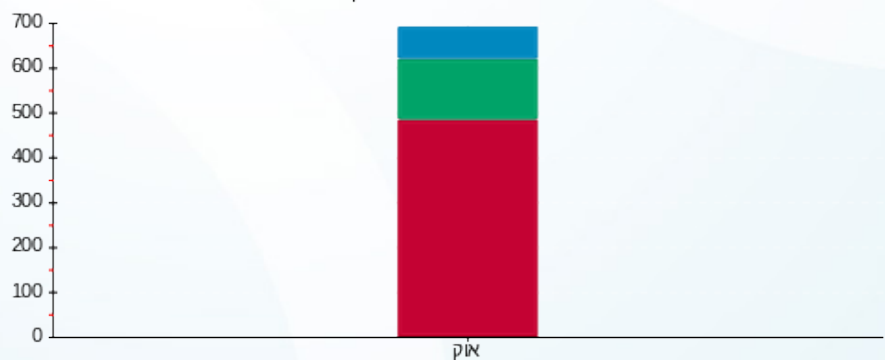

■ פסגה ■ גבע ■ שפל





01/11/22 תאריך הפקדה:
31/10/22 תאריך קריאה נוכחית:
01/10/22 תאריך קריאה קודמת:

שם דייר: הוניגמן קידס
שם אתר: קניון כפר יונה

לקוח/ה נכבד/ה, אנו מתכבדים להגיש את חישוב צריכת החשמל לתקופה 01/10/22 - 31/10/22:

הוניגמן קידס - 2 - 19093337(3x32)

| סוג תעריף | סוג צריכה | קריאה קודמת | קריאה נוכחית | סה"כ צריכה בקוט"ש | מחיר לקוט"ש בא"ג | סה"כ לתשלום |
|--------------------------|-----------|-------------|--------------|-------------------|------------------|-------------|
| פרטי חשבון עבור תאריכים: | | | | | | |
| 777 | פסגה | 01/10/22 | 31/10/22 | 746.45 | 49.77 | 796.22 |
| 778 | גבע | 1,719.15 | 1,934.05 | 214.90 | 41.06 | 256.00 |
| 779 | שפל | 649.45 | 708.80 | 59.35 | 33.83 | 742.15 |

סה"כ לדייר:

| פסגה | גבע | שפל | סה"כ | שיא ביקוש |
|--------|--------|--------|----------|-----------|
| 746.45 | 214.90 | 59.35 | 1,020.70 | 98.05 |
| 796.22 | 256.00 | 742.15 | 1,794.37 | |

סה"כ צריכה
סה"כ לתשלום

| | | |
|--------|--|--------------------|
| 214.45 | תשלום קבוע תשלום עבור גודל חיבור בKVA (3x32) סה"כ מע"מ 17.00% | סה"כ לתשלום |
| 5.96 | | |
| 700.24 | | |
| 119.04 | | |
| 819.28 | | כולל מע"מ |

התפלגות חיוב בש"ח לפי תעו"ז

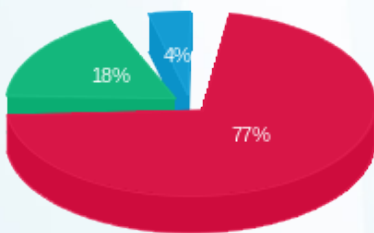

פסגה (371.51 ₪)
גבע (88.24 ₪)
שפל (20.08 ₪)

הסטוריית צריכה בקוט"ש

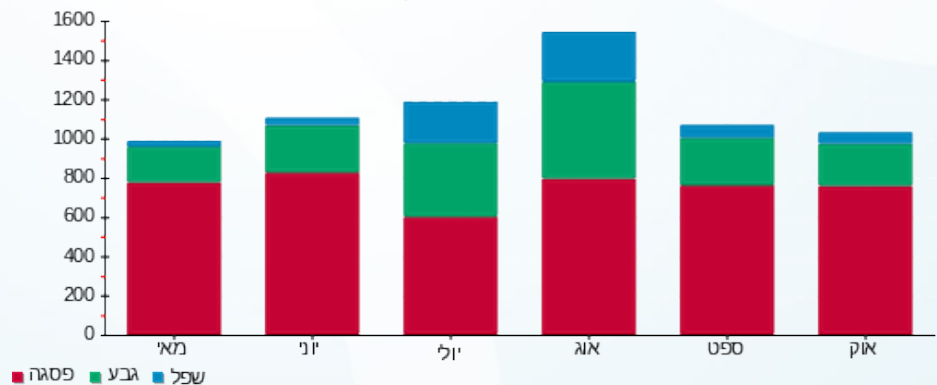



01/11/22 תאריך הפקדה:
31/10/22 תאריך קריאה נוכחית:
01/10/22 תאריך קריאה קודמת:

שם דייר: ושי
שם אתר: קניון כפר יונה

לקוח/ה נכבד/ה, אנו מתכבדים להגיש את חישוב צריכת החשמל לתקופה 01/10/22 - 31/10/22:

וישי - 4 - 19093297(3x32)

| סוג תעריף | סוג צריכה | קריאה קודמת | קריאה נוכחית | סה"כ צריכה בקוט"ש | מחיר לקוט"ש בא"ג | סה"כ לתשלום |
|--------------------------|-----------|-------------|--------------|-------------------|------------------|-------------|
| פרטי חשבון עבור תאריכים: | | | | | | |
| 777 | פסגה | 01/10/22 | 31/10/22 | 1,015.35 | 49.77 | 505.34 ₪ |
| 778 | גבע | 2,143.80 | 2,609.30 | 465.50 | 41.06 | 191.13 ₪ |
| 779 | שפל | 1,069.55 | 1,148.95 | 79.40 | 33.83 | 26.86 ₪ |

סה"כ לדייר:

| פסגה | גבע | שפל | סה"כ | שיא ביקוש |
|----------|----------|---------|----------|-----------|
| 1,015.35 | 465.50 | 79.40 | 1,560.25 | 7.20 |
| 505.34 ₪ | 191.13 ₪ | 26.86 ₪ | 723.34 ₪ | |

סה"כ צריכה
סה"כ לתשלום

| | | |
|------------|--|--------------------|
| 214.45 ₪ | תשלום קבוע תשלום עבור גודל חיבור בKVA (3x32) סה"כ מע"מ 17.00% | סה"כ לתשלום |
| 5.96 ₪ | | |
| 943.75 ₪ | | |
| 160.44 ₪ | | |
| 1,104.19 ₪ | כולל מע"מ | |

התפלגות חיוב בש"ח לפי תעו"ז

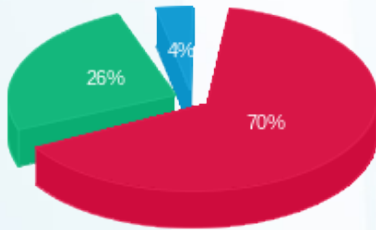

■ פסגה (505.34 ₪)
■ גבע (191.13 ₪)
■ שפל (26.86 ₪)

הסטוריית צריכה בקוט"ש

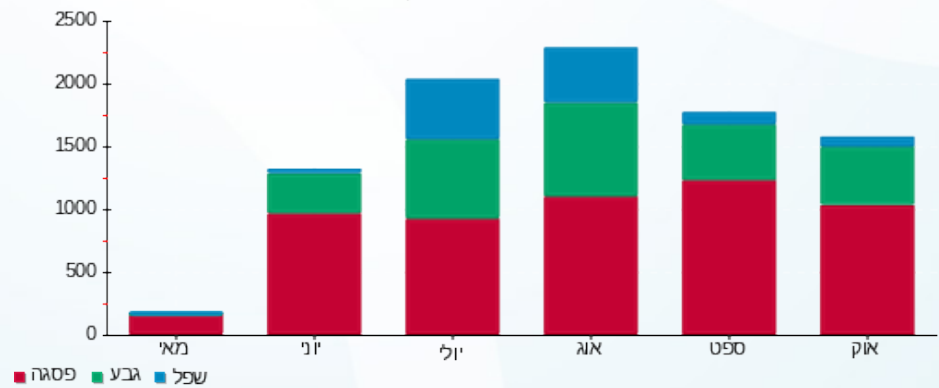



01/11/22 תאריך הפקדה:
31/10/22 תאריך קריאה נוכחית:
01/10/22 תאריך קריאה קודמת:

שם דייר: זו ארץ ZOO
שם אתר: קניון כפר יונה

לקוח/ה נכבד/ה, אנו מתכבדים להגיש את חישוב צריכת החשמל לתקופה 01/10/22 - 31/10/22:

זו ארץ 1 - 19093462 (3x32) - ZOO

| סוג תעריף | סוג צריכה | קריאה קודמת | קריאה נוכחית | סה"כ צריכה בקוט"ש | מחיר לקוט"ש בא"ג | סה"כ לתשלום |
|--------------------------|-----------|-------------|--------------|-------------------|------------------|-------------|
| פרטי חשבון עבור תאריכים: | | | | | | |
| 777 | פסגה | 01/10/22 | 31/10/22 | 378.65 | 49.77 | 188.45 ₪ |
| 778 | גבע | 886.00 | 1,027.20 | 141.20 | 41.06 | 57.98 ₪ |
| 779 | שפל | 288.15 | 342.25 | 54.10 | 33.83 | 18.30 ₪ |

סה"כ לדייר:

| פסגה | גבע | שפל | סה"כ | שיא ביקוש |
|----------|---------|---------|----------|-----------|
| 378.65 | 141.20 | 54.10 | 573.95 | 4.28 |
| 188.45 ₪ | 57.98 ₪ | 18.30 ₪ | 264.73 ₪ | |

סה"כ צריכה
סה"כ לתשלום

| | | |
|----------|--|--------------------|
| 214.45 ₪ | תשלום קבוע תשלום עבור גודל חיבור בKVA (3x32) סה"כ מע"מ 17.00% | סה"כ לתשלום |
| 5.96 ₪ | | |
| 485.15 ₪ | | |
| 82.47 ₪ | | |
| 567.62 ₪ | כולל מע"מ | |

התפלגות חיוב בש"ח לפי תעו"ז

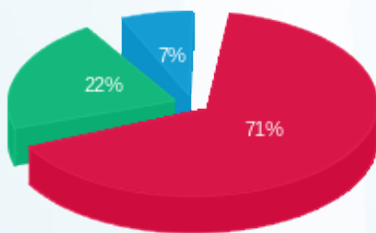

■ פסגה (188.45 ₪)
■ גבע (57.98 ₪)
■ שפל (18.30 ₪)

הסטוריית צריכה בקוט"ש

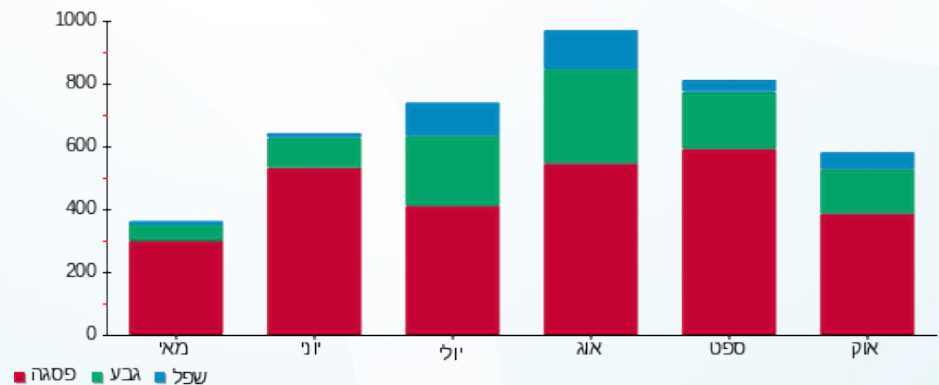



שם דייר: יומנגס
שם אתר: קניון כפר יונה

01/11/22 תאריך הפקה:
31/10/22 תאריך קריאה נוכחית:
01/10/22 תאריך קריאה קודמת:

לקוח/ה נכבד/ה, אנו מתכבדים להגיש את חישוב צריכת החשמל לתקופה 01/10/22 - 31/10/22:

יומנגס - 4 - 19093463 (3x400)

| סוג תעריף | סוג צריכה | קריאה קודמת | קריאה נוכחית | סה"כ צריכה בקוט"ש | מחיר לקוט"ש בא"ג | סה"כ לתשלום |
|--------------------------|-----------|-------------|--------------|-------------------|------------------|-------------|
| פרטי חשבון עבור תאריכים: | | | | | | |
| 777 | פסגה | 01/10/22 | 31/10/22 | 12,844.40 | 49.77 | 6,392.66 ₪ |
| 778 | גבע | 37,039.20 | 46,804.80 | 9,765.60 | 41.06 | 4,009.76 ₪ |
| 779 | שפל | 72,015.20 | 88,183.20 | 16,168.00 | 33.83 | 5,469.63 ₪ |

סה"כ לדייר:

| פסגה | גבע | שפל | סה"כ | שיא ביקוש |
|------------|------------|------------|-------------|-----------|
| 12,844.40 | 9,765.60 | 16,168.00 | 38,778.00 | 123.84 |
| ₪ 6,392.66 | ₪ 4,009.76 | ₪ 5,469.63 | ₪ 15,872.05 | |

סה"כ צריכה
סה"כ לתשלום

| | | |
|-------------|---|--------------------|
| 214.45 ₪ | תשלום קבוע תשלום עבור גודל חיבור בKVA (3x400) סה"כ מע"מ 17.00% | סה"כ לתשלום |
| 74.54 ₪ | | |
| 16,161.04 ₪ | | |
| 2,747.38 ₪ | | |
| 18,908.42 ₪ | | כולל מע"מ |

התפלגות חיוב בש"ח לפי תעו"ז

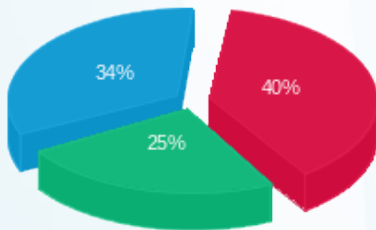

פסגה (₪ 6,392.66) 40%
גבע (₪ 4,009.76) 25%
שפל (₪ 5,469.63) 34%

הסטוריית צריכה בקוט"ש

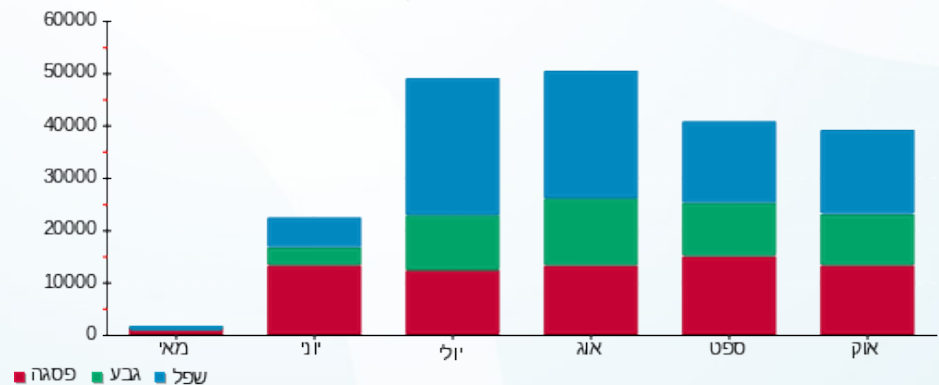



01/11/22 תאריך הפקדה:
31/10/22 תאריך קריאה נוכחית:
01/10/22 תאריך קריאה קודמת:

שם דייר: כפר השעשועים
שם אתר: קניון כפר יונה

לקוח/ה נכבד/ה, אנו מתכבדים להגיש את חישוב צריכת החשמל לתקופה 01/10/22 - 31/10/22:

כפר השעשועים - 1 - 19051939(3x32)

| סוג תעריף | סוג צריכה | קריאה קודמת | קריאה נוכחית | סה"כ צריכה בקוט"ש | מחיר לקוט"ש בא"ג | סה"כ לתשלום |
|--------------------------|-----------|-------------|--------------|-------------------|------------------|-------------|
| פרטי חשבון עבור תאריכים: | | | | | | |
| 777 | פסגה | 01/10/22 | 31/10/22 | 2,037.55 | 49.77 | 1,014.09 ₪ |
| 778 | גבע | 4,446.60 | 5,352.35 | 905.75 | 41.06 | 371.90 ₪ |
| 779 | שפל | 2,547.30 | 2,908.00 | 360.70 | 33.83 | 122.02 ₪ |

סה"כ לדייר:

| פסגה | גבע | שפל | סה"כ | שיא ביקוש |
|------------|----------|----------|------------|-----------|
| 2,037.55 | 905.75 | 360.70 | 3,304.00 | 97.42 |
| 1,014.09 ₪ | 371.90 ₪ | 122.02 ₪ | 1,508.01 ₪ | |

סה"כ צריכה
סה"כ לתשלום

| | | |
|------------|--|------------------|
| 214.45 ₪ | תשלום קבוע | |
| 5.96 ₪ | תשלום עבור גודל חיבור בKVA (3x32) | |
| 1,728.43 ₪ | סה"כ | |
| 293.83 ₪ | מע"מ 17.00% | |
| 2,022.26 ₪ | סה"כ לתשלום | כולל מע"מ |

התפלגות חיוב בש"ח לפי תעו"ז

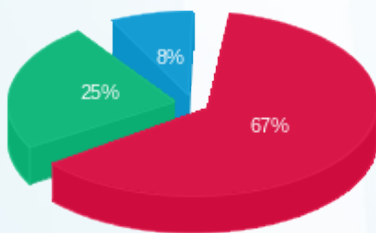

פסגה (1,014.09 ₪)
גבע (371.90 ₪)
שפל (122.02 ₪)

הסטוריית צריכה בקוט"ש

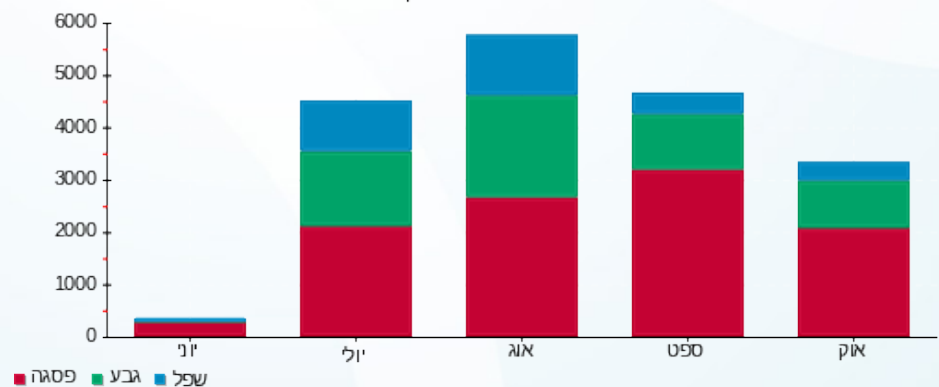



01/11/22 תאריך הפקדה:
31/10/22 תאריך קריאה נוכחית:
01/10/22 תאריך קריאה קודמת:

שם דייר: לוח מ"א 61-04
שם אתר: קניון כפר יונה

לקוח/ה נכבד/ה, אנו מתכבדים להגיש את חישוב צריכת החשמל לתקופה 01/10/22 - 31/10/22:

לוח מ"א 61-04 - 4 - 19093339(3x630)

| סוג תעריף | סוג צריכה | קריאה קודמת | קריאה נוכחית | סה"כ צריכה בקוט"ש | מחיר לקוט"ש בא"ג | סה"כ לתשלום |
|-----------|-----------|-------------|--------------|-------------------|--------------------------|-------------|
| | | | 01/10/22 | 31/10/22 | פרטי חשבון עבור תאריכים: | |
| 777 | פסגה | 55,709.40 | 69,921.60 | 14,212.20 | 49.77 | 7,073.41 ₪ |
| 778 | גבע | 29,655.60 | 37,663.20 | 8,007.60 | 41.06 | 3,287.92 ₪ |
| 779 | שפל | 27,207.00 | 34,862.40 | 7,655.40 | 33.83 | 2,589.82 ₪ |

סה"כ לדייר:

| פסגה | גבע | שפל | סה"כ | שיא ביקוש |
|------------|------------|------------|-------------|-----------|
| 14,212.20 | 8,007.60 | 7,655.40 | 29,875.20 | 1,172.69 |
| ₪ 7,073.41 | ₪ 3,287.92 | ₪ 2,589.82 | ₪ 12,951.15 | |

סה"כ צריכה
סה"כ לתשלום

| | |
|-------------|---|
| 214.45 ₪ | תשלום קבוע תשלום עבור גודל חיבור בKVA (3x630) סה"כ מע"מ 17.00% |
| 117.40 ₪ | |
| 13,283.01 ₪ | |
| 2,258.11 ₪ | |
| 15,541.12 ₪ | סה"כ לתשלום |

כולל מע"מ

התפלגות חיוב בש"ח לפי תעו"ז

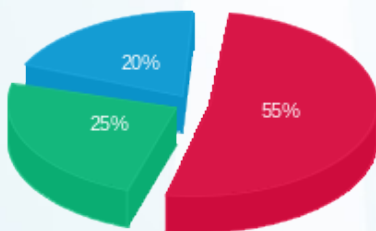

פסגה (₪ 7,073.41) 20%
גבע (₪ 3,287.92) 25%
שפל (₪ 2,589.82) 55%

הסטוריית צריכה בקוט"ש

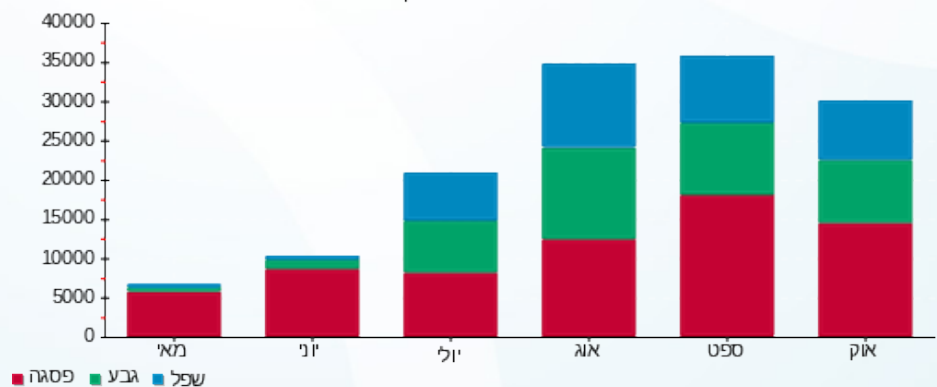



01/11/22 תאריך הפקדה:
31/10/22 תאריך קריאה נוכחית:
01/10/22 תאריך קריאה קודמת:

שם דייר: לוח מ"א 61-05
שם אתר: קניון כפר יונה

לקוח/ה נכבד/ה, אנו מתכבדים להגיש את חישוב צריכת החשמל לתקופה 01/10/22 - 31/10/22:

לוח מ"א 61-05 - 1 - (3x630)17313400

| סוג תעריף | סוג צריכה | קריאה קודמת | קריאה נוכחית | סה"כ צריכה בקוט"ש | מחיר לקוט"ש בא"ג | סה"כ לתשלום |
|--------------------------|-----------|-------------|--------------|-------------------|------------------|-------------|
| פרטי חשבון עבור תאריכים: | | | | | | |
| 777 | פסגה | 01/10/22 | 31/10/22 | 6,579.20 | 49.77 | 3,274.47 ₪ |
| 778 | גבע | 36,949.50 | 40,867.70 | 3,918.20 | 41.06 | 1,608.81 ₪ |
| 779 | שפל | 32,364.90 | 35,767.00 | 3,402.10 | 33.83 | 1,150.93 ₪ |

סה"כ לדייר:

| פסגה | גבע | שפל | סה"כ | שיא ביקוש |
|------------|------------|------------|------------|-----------|
| 6,579.20 | 3,918.20 | 3,402.10 | 13,899.50 | 138.06 |
| 3,274.47 ₪ | 1,608.81 ₪ | 1,150.93 ₪ | 6,034.21 ₪ | |

סה"כ צריכה
סה"כ לתשלום

| | | |
|------------|---|--------------------|
| 214.45 ₪ | תשלום קבוע תשלום עבור גודל חיבור בKVA (3x630) סה"כ מע"מ 17.00% | סה"כ לתשלום |
| 117.40 ₪ | | |
| 6,366.07 ₪ | | |
| 1,082.23 ₪ | | |
| 7,448.30 ₪ | | כולל מע"מ |

התפלגות חיוב בש"ח לפי תעו"ז

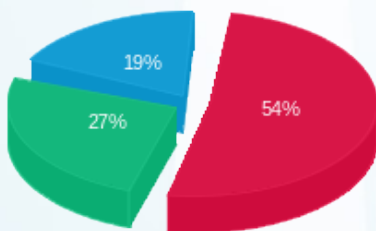

פסגה (3,274.47 ₪) 19%
גבע (1,608.81 ₪) 27%
שפל (1,150.93 ₪) 54%

הסטוריית צריכה בקוט"ש

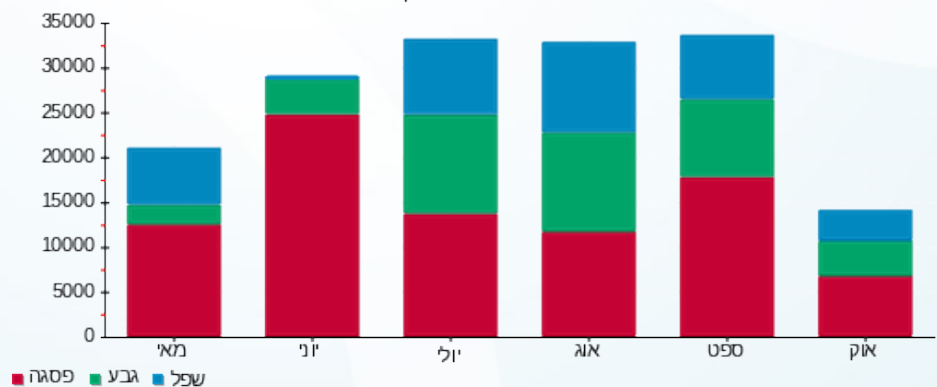



01/11/22 תאריך הפקדה:
31/10/22 תאריך קריאה נוכחית:
01/10/22 תאריך קריאה קודמת:

שם דייר: לוח צרכנים שדה ב.חיוני קומת M1CR PLANUM
שם אתר: קניון כפר יונה

לקוח/ה נכבד/ה, אנו מתכבדים להגיש את חישוב צריכת החשמל לתקופה 01/10/22 - 31/10/22:

לוח צרכנים שדה ב.חיוני קומת 1 - (3x630)19093372 - M1CR PLANUM

| סוג תעריף | סוג צריכה | קריאה קודמת | קריאה נוכחית | סה"כ צריכה בקוט"ש | מחיר לקוט"ש בא"ג | סה"כ לתשלום |
|-----------|-----------|-------------|--------------|-------------------|--------------------------|-------------|
| | | | 01/10/22 | 31/10/22 | פרטי חשבון עבור תאריכים: | |
| 777 | פסגה | 87,594.60 | 110,119.80 | 22,525.20 | 49.77 | 11,210.79 ₪ |
| 778 | גבע | 57,889.80 | 74,157.00 | 16,267.20 | 41.06 | 6,679.31 ₪ |
| 779 | שפל | 111,918.00 | 138,597.60 | 26,679.60 | 33.83 | 9,025.71 ₪ |

סה"כ לדייר:

| פסגה | גבע | שפל | סה"כ | שיא ביקוש |
|-------------|------------|------------|-------------|-----------|
| 22,525.20 | 16,267.20 | 26,679.60 | 65,472.00 | 193.00 |
| 11,210.79 ₪ | 6,679.31 ₪ | 9,025.71 ₪ | 26,915.81 ₪ | |

סה"כ צריכה
סה"כ לתשלום

| | | |
|-------------|---|------------------|
| 214.45 ₪ | תשלום קבוע תשלום עבור גודל חיבור בKVA (3x630) סה"כ מע"מ 17.00% | |
| 117.40 ₪ | | |
| 27,247.67 ₪ | | |
| 4,632.10 ₪ | | |
| 31,879.77 ₪ | סה"כ לתשלום | כולל מע"מ |

התפלגות חיוב בש"ח לפי תעו"ז

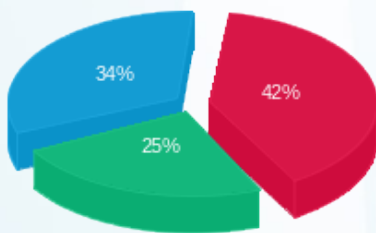

פסגה (11,210.79 ₪)
גבע (6,679.31 ₪)
שפל (9,025.71 ₪)

הסטוריית צריכה בקוט"ש

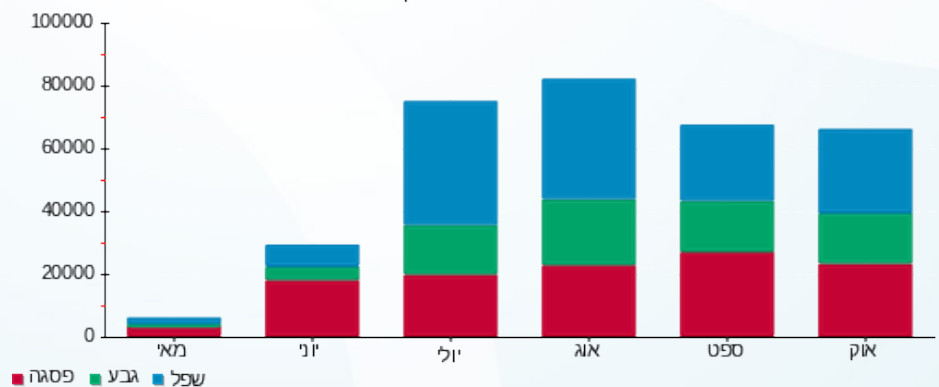



01/11/22 תאריך הפקדה:
31/10/22 תאריך קריאה נוכחית:
01/10/22 תאריך קריאה קודמת:

שם דייר: לוח צרכנים שדה ב.חיוני קומת M1DR PLANUM
שם אתר: קניון כפר יונה

לקוח/ה נכבד/ה, אנו מתכבדים להגיש את חישוב צריכת החשמל לתקופה 01/10/22 - 31/10/22:

לוח צרכנים שדה ב.חיוני קומת 2 - (3x630)19093372 - M1DR PLANUM

| סוג תעריף | סוג צריכה | קריאה קודמת | קריאה נוכחית | סה"כ צריכה בקוט"ש | מחיר לקוט"ש בא"ג | סה"כ לתשלום |
|-----------|-----------|-------------|--------------|-------------------|------------------|-------------|
| | | 01/10/22 | 31/10/22 | | | |
| 777 | פסגה | 52,071.60 | 60,349.80 | 8,278.20 | 49.77 | 4,120.06 ₪ |
| 778 | גבע | 26,283.60 | 30,659.40 | 4,375.80 | 41.06 | 1,796.70 ₪ |
| 779 | שפל | 31,102.80 | 34,598.40 | 3,495.60 | 33.83 | 1,182.56 ₪ |

סה"כ לדייר:

| פסגה | גבע | שפל | סה"כ | שיא ביקוש |
|------------|------------|------------|------------|-----------|
| 8,278.20 | 4,375.80 | 3,495.60 | 16,149.60 | 64.89 |
| 4,120.06 ₪ | 1,796.70 ₪ | 1,182.56 ₪ | 7,099.33 ₪ | |

סה"כ צריכה

סה"כ לתשלום

| | | |
|------------|--|------------------|
| 214.45 ₪ | תשלום קבוע תשלום עבור גודל חיבור KVA (3x630) סה"כ מע"מ 17.00% | |
| 117.40 ₪ | | |
| 7,431.18 ₪ | | |
| 1,263.30 ₪ | | |
| 8,694.48 ₪ | סה"כ לתשלום | כולל מע"מ |

התפלגות חיוב בש"ח לפי תעו"ז

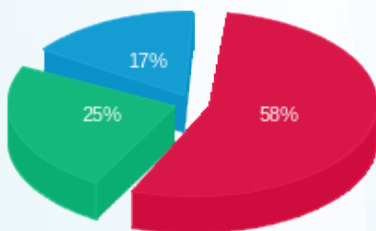

פסגה (4,120.06 ₪) 58%
גבע (1,796.70 ₪) 25%
שפל (1,182.56 ₪) 17%

הסטוריית צריכה בקוט"ש

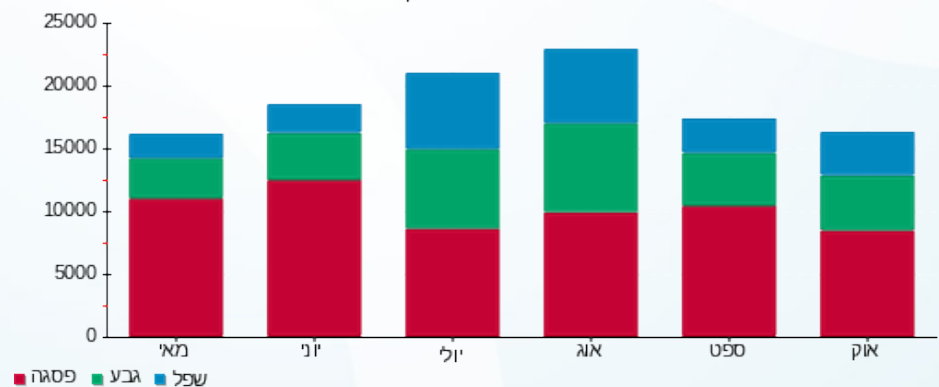



01/11/22 תאריך הפקדה:
31/10/22 תאריך קריאה נוכחית:
01/10/22 תאריך קריאה קודמת:

שם דייר: לוח צרכנים שדה ב.חיוני קומת M1ER PLANUM
שם אתר: קניון כפר יונה

לקוח/ה נכבד/ה, אנו מתכבדים להגיש את חישוב צריכת החשמל לתקופה 01/10/22 - 31/10/22:

לוח צרכנים שדה ב.חיוני קומת 3 - (3x630)19093372 - M1ER PLANUM

| סוג תעריף | סוג צריכה | קריאה קודמת | קריאה נוכחית | סה"כ צריכה בקוט"ש | מחיר לקוט"ש בא"ג | סה"כ לתשלום |
|-----------|-----------|-------------|--------------|-------------------|--------------------------|-------------|
| | | | 01/10/22 | 31/10/22 | פרטי חשבון עבור תאריכים: | |
| 777 | פסגה | 40,219.20 | 47,260.80 | 7,041.60 | 49.77 | 3,504.60 ₪ |
| 778 | גבע | 21,832.80 | 25,863.00 | 4,030.20 | 41.06 | 1,654.80 ₪ |
| 779 | שפל | 22,165.20 | 24,849.60 | 2,684.40 | 33.83 | 908.13 ₪ |

סה"כ לדייר:

| פסגה | גבע | שפל | סה"כ | שיא ביקוש |
|------------|------------|----------|------------|-----------|
| 7,041.60 | 4,030.20 | 2,684.40 | 13,756.20 | 64.31 |
| 3,504.60 ₪ | 1,654.80 ₪ | 908.13 ₪ | 6,067.54 ₪ | |

סה"כ צריכה
סה"כ לתשלום

| | | |
|------------|--|--------------------|
| 214.45 ₪ | תשלום קבוע תשלום עבור גודל חיבור KVA (3x630) סה"כ מע"מ 17.00% | סה"כ לתשלום |
| 117.40 ₪ | | |
| 6,399.39 ₪ | | |
| 1,087.90 ₪ | | |
| 7,487.29 ₪ | כולל מע"מ | |

התפלגות חיוב בש"ח לפי תעו"ז

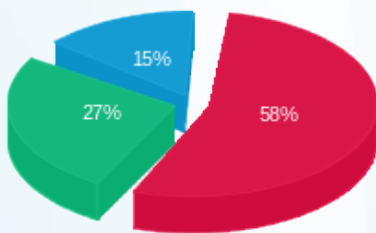

פסגה (3,504.60 ₪)
גבע (1,654.80 ₪)
שפל (908.13 ₪)

הסטוריית צריכה בקוט"ש

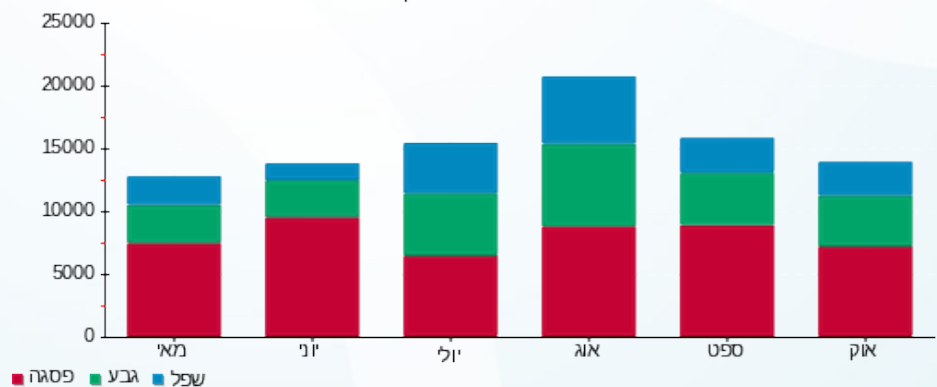



01/11/22 תאריך הפקה:
31/10/22 תאריך קריאה נוכחית:
01/10/22 תאריך קריאה קודמת:

שם דייר: לוח צרכנים שדה ב.חיוני קומת M1FR PLANUM
שם אתר: קניון כפר יונה

לקוח/ה נכבד/ה, אנו מתכבדים להגיש את חישוב צריכת החשמל לתקופה 01/10/22 - 31/10/22:

לוח צרכנים שדה ב.חיוני קומת 4 - (3x630)19093372 - M1FR PLANUM

| סה"כ לתשלום | מחיר לקוט"ש בא"ג | סה"כ צריכה בקוט"ש | קריאה נוכחית | קריאה קודמת | סוג צריכה | סוג תעריף |
|-------------|------------------|-------------------|--------------|-------------|-----------|--------------------------|
| | | | 31/10/22 | 01/10/22 | | פרטי חשבון עבור תאריכים: |
| ₪ 4,148.43 | 49.77 | 8,335.20 | 50,292.60 | 41,957.40 | פסגה | 777 |
| ₪ 1,785.12 | 41.06 | 4,347.60 | 27,435.00 | 23,087.40 | גבע | 778 |
| ₪ 1,567.41 | 33.83 | 4,633.20 | 38,547.60 | 33,914.40 | שפל | 779 |

סה"כ לדייר:

| שיא ביקוש | סה"כ | שפל | גבע | פסגה | סה"כ צריכה |
|-----------|------------|------------|------------|------------|-------------|
| 63.78 | 17,316.00 | 4,633.20 | 4,347.60 | 8,335.20 | סה"כ לתשלום |
| | ₪ 7,500.97 | ₪ 1,567.41 | ₪ 1,785.12 | ₪ 4,148.43 | |

| | | |
|------------|---|------------------|
| ₪ 214.45 | תשלום קבוע | |
| ₪ 117.40 | תשלום עבור גודל חיבור KVA ב(3x630) | |
| ₪ 7,832.82 | סה"כ | |
| ₪ 1,331.58 | מע"מ 17.00% | |
| ₪ 9,164.40 | סה"כ לתשלום | כולל מע"מ |

התפלגות חיוב בש"ח לפי תעו"ז

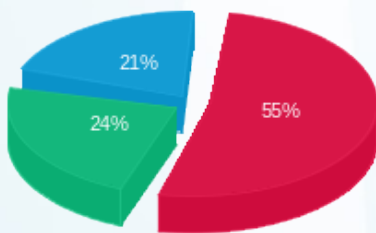

פסגה (₪ 4,148.43)
גבע (₪ 1,785.12)
שפל (₪ 1,567.41)

הסטוריית צריכה בקוט"ש

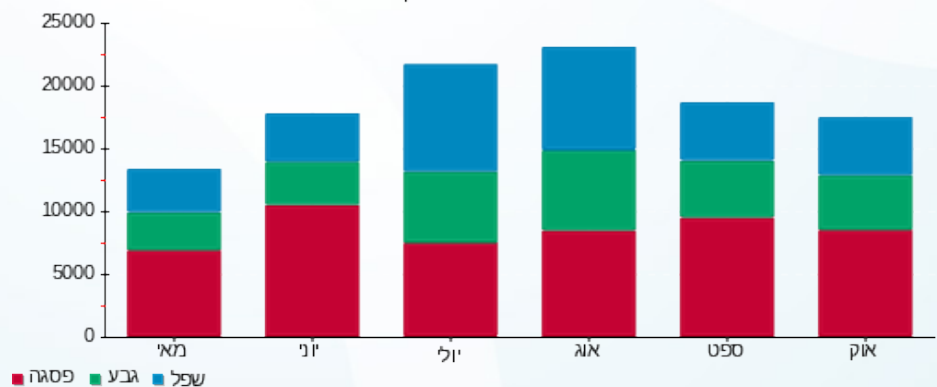



01/11/22 תאריך הפקדה:
31/10/22 תאריך קריאה נוכחית:
01/10/22 תאריך קריאה קודמת:

שם דייר: לוח שדה ב.חיוני קומת גג 2HA1
שם אתר: קניון כפר יונה

לקוח/ה נכבד/ה, אנו מתכבדים להגיש את חישוב צריכת החשמל לתקופה 01/10/22 - 31/10/22:

לוח שדה ב.חיוני קומת גג 1 - 2HA1 - (3x1600)19093298

| סוג תעריף | סוג צריכה | קריאה קודמת | קריאה נוכחית | סה"כ צריכה בקוט"ש | מחיר לקוט"ש בא"ג | סה"כ לתשלום |
|-----------|-----------|-------------|--------------|-------------------|------------------|-------------|
| | | 01/10/22 | 31/10/22 | | | |
| 777 | פסגה | 21,955.20 | 27,428.80 | 5,473.60 | 49.77 | 2,724.21 ₪ |
| 778 | גבע | 10,393.60 | 12,947.20 | 2,553.60 | 41.06 | 1,048.51 ₪ |
| 779 | שפל | 9,036.80 | 10,636.80 | 1,600.00 | 33.83 | 541.28 ₪ |

סה"כ לדייר:

| פסגה | גבע | שפל | סה"כ | שיא ביקוש |
|------------|------------|----------|------------|-----------|
| 5,473.60 | 2,553.60 | 1,600.00 | 9,627.20 | 2,093.70 |
| 2,724.21 ₪ | 1,048.51 ₪ | 541.28 ₪ | 4,314.00 ₪ | |

סה"כ צריכה
סה"כ לתשלום

| | | |
|------------|--|------------------|
| 214.45 ₪ | תשלום קבוע תשלום עבור גודל חיבור בKVA (3x1600) סה"כ מע"מ 17.00% | |
| 298.17 ₪ | | |
| 4,826.62 ₪ | | |
| 820.53 ₪ | | |
| 5,647.14 ₪ | סה"כ לתשלום | כולל מע"מ |

התפלגות חיוב בש"ח לפי תעו"ז

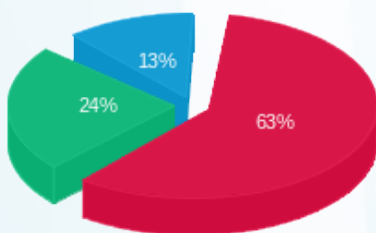

פסגה (2,724.21 ₪) 63%
גבע (1,048.51 ₪) 24%
שפל (541.28 ₪) 13%

הסטוריית צריכה בקוט"ש

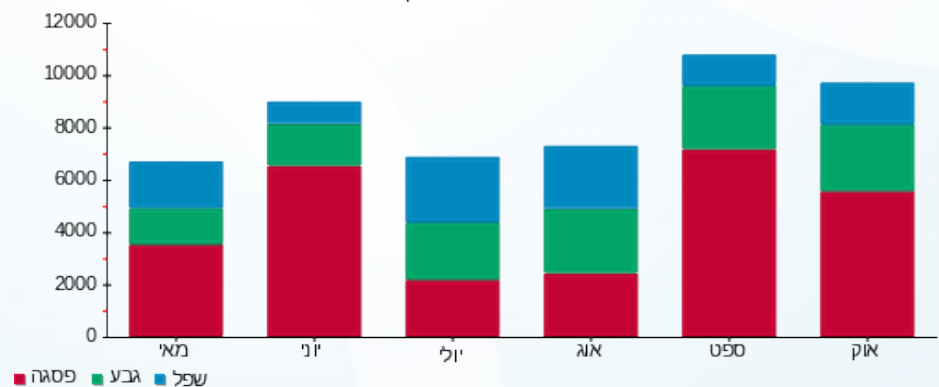



01/11/22 תאריך הפקדה:
31/10/22 תאריך קריאה נוכחית:
01/10/22 תאריך קריאה קודמת:

שם דייר: לוח שדה ב.חיוני קומת גג 2HAR
שם אתר: קניון כפר יונה

לקוח/ה נכבד/ה, אנו מתכבדים להגיש את חישוב צריכת החשמל לתקופה 01/10/22 - 31/10/22:

לוח שדה ב.חיוני קומת גג 1 - 2HAR - (3x1600)19093328

| סוג תעריף | סוג צריכה | קריאה קודמת | קריאה נוכחית | סה"כ צריכה בקוט"ש | מחיר לקוט"ש בא"ג | סה"כ לתשלום |
|-----------|-----------|-------------|--------------|-------------------|--------------------------|-------------|
| | | | 01/10/22 | 31/10/22 | פרטי חשבון עבור תאריכים: | |
| 777 | פסגה | 22,782.40 | 27,528.00 | 4,745.60 | 49.77 | 2,361.89 ₪ |
| 778 | גבע | 11,491.20 | 14,008.00 | 2,516.80 | 41.06 | 1,033.40 ₪ |
| 779 | שפל | 15,358.40 | 17,840.00 | 2,481.60 | 33.83 | 839.53 ₪ |

סה"כ לדייר:

| פסגה | גבע | שפל | סה"כ | שיא ביקוש |
|------------|------------|----------|------------|-----------|
| 4,745.60 | 2,516.80 | 2,481.60 | 9,744.00 | 31.06 |
| 2,361.89 ₪ | 1,033.40 ₪ | 839.53 ₪ | 4,234.81 ₪ | |

סה"כ צריכה
סה"כ לתשלום

| | |
|------------|--|
| 214.45 ₪ | תשלום קבוע תשלום עבור גודל חיבור בKVA (3x1600) סה"כ מע"מ 17.00% |
| 298.17 ₪ | |
| 4,747.43 ₪ | |
| 807.06 ₪ | |
| 5,554.49 ₪ | סה"כ לתשלום |

כולל מע"מ

התפלגות חיוב בש"ח לפי תעו"ז

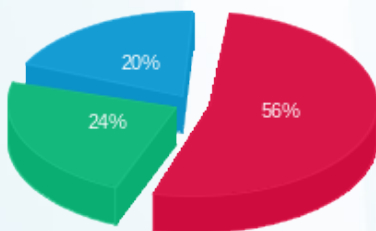

פסגה (2,361.89 ₪) 20%
גבע (1,033.40 ₪) 24%
שפל (839.53 ₪) 56%

הסטוריית צריכה בקוט"ש

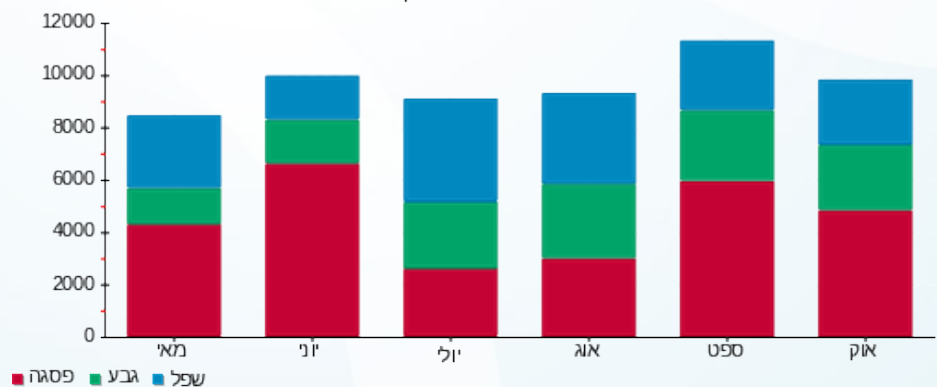



01/11/22 תאריך הפקדה:
31/10/22 תאריך קריאה נוכחית:
01/10/22 תאריך קריאה קודמת:

שם דייר: לחם ארטיזן
שם אתר: קניון כפר יונה

לקוח/ה נכבד/ה, אנו מתכבדים להגיש את חישוב צריכת החשמל לתקופה 01/10/22 - 31/10/22:

לחם ארטיזן - 3 - 19051939(3x32)

| סוג תעריף | סוג צריכה | קריאה קודמת | קריאה נוכחית | סה"כ צריכה בקוט"ש | מחיר לקוט"ש בא"ג | סה"כ לתשלום |
|-----------|-----------|-------------|--------------|-------------------|--------------------------|-------------|
| | | | 31/10/22 | 01/10/22 | פרטי חשבון עבור תאריכים: | |
| 777 | פסגה | 7,576.90 | 8,826.40 | 1,249.50 | 49.77 | 621.88 ₪ |
| 778 | גבע | 4,262.50 | 5,050.45 | 787.95 | 41.06 | 323.53 ₪ |
| 779 | שפל | 7,599.55 | 8,819.55 | 1,220.00 | 33.83 | 412.73 ₪ |

סה"כ לדייר:

| פסגה | גבע | שפל | סה"כ | שיא ביקוש |
|----------|----------|----------|------------|-----------|
| 1,249.50 | 787.95 | 1,220.00 | 3,257.45 | 17.91 |
| 621.88 ₪ | 323.53 ₪ | 412.73 ₪ | 1,358.13 ₪ | |

סה"כ צריכה
סה"כ לתשלום

| | | |
|------------|---|--------------------|
| 214.45 ₪ | תשלום קבוע תשלום עבור גודל חיבור KVA (3x32) סה"כ מע"מ 17.00% | סה"כ לתשלום |
| 5.96 ₪ | | |
| 1,578.55 ₪ | | |
| 268.35 ₪ | | |
| 1,846.90 ₪ | | כולל מע"מ |

התפלגות חיוב בש"ח לפי תעו"ז

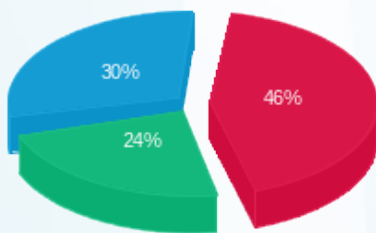

פסגה (621.88 ₪) 46%
גבע (323.53 ₪) 24%
שפל (412.73 ₪) 30%

הסטוריית צריכה בקוט"ש

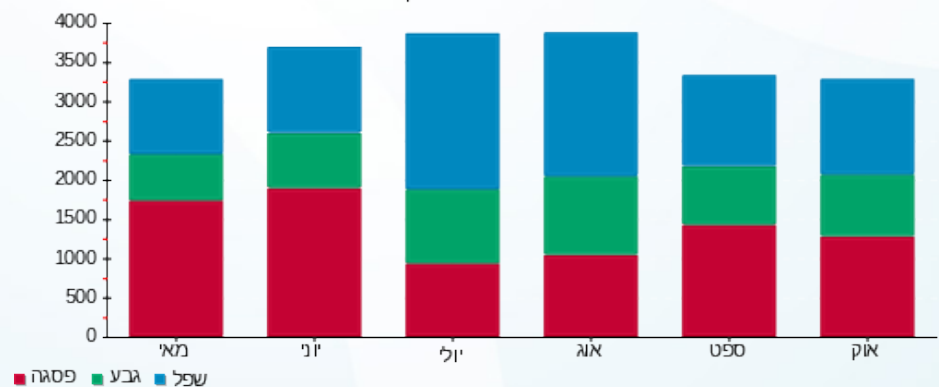



01/11/22 תאריך הפקה:
31/10/22 תאריך קריאה נוכחית:
01/10/22 תאריך קריאה קודמת:

שם דייר: ליצי'
שם אתר: קניון כפר יונה

לקוח/ה נכבד/ה, אנו מתכבדים להגיש את חישוב צריכת החשמל לתקופה 01/10/22 - 31/10/22:

ליצי' - 3 - 19093464(3x32)

| סוג תעריף | סוג צריכה | קריאה קודמת | קריאה נוכחית | סה"כ צריכה בקוט"ש | מחיר לקוט"ש בא"ג | סה"כ לתשלום |
|--------------------------|-----------|-------------|--------------|-------------------|------------------|-------------|
| פרטי חשבון עבור תאריכים: | | | | | | |
| 777 | פסגה | 01/10/22 | 31/10/22 | 1,225.40 | 49.77 | 1,275.17 |
| 778 | גבע | 3,616.65 | 4,184.00 | 567.35 | 41.06 | 608.41 |
| 779 | שפל | 1,237.05 | 1,332.95 | 95.90 | 33.83 | 1,366.88 |

סה"כ לדייר:

| פסגה | גבע | שפל | סה"כ | שיא ביקוש |
|----------|--------|-------|----------|-----------|
| 1,225.40 | 567.35 | 95.90 | 1,888.65 | 15.70 |
| 609.88 | 232.95 | 32.44 | 875.28 | |

סה"כ צריכה
סה"כ לתשלום

| | | |
|----------|--|-------------|
| 214.45 | תשלום קבוע תשלום עבור גודל חיבור בKVA (3x32) סה"כ מע"מ 17.00% | סה"כ לתשלום |
| 5.96 | | |
| 1,095.69 | | |
| 186.27 | | |
| 1,281.96 | כולל מע"מ | |

התפלגות חיוב בש"ח לפי תעו"ז

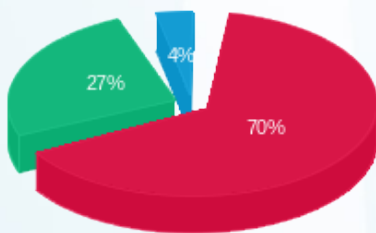

פסגה (609.88) 70%
גבע (232.95) 27%
שפל (32.44) 4%

הסטוריית צריכה בקוט"ש

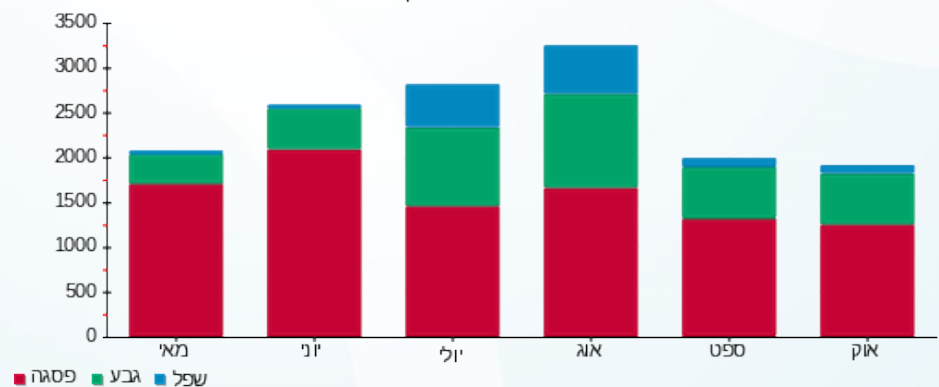



01/11/22 תאריך הפקדה:
31/10/22 תאריך קריאה נוכחית:
01/10/22 תאריך קריאה קודמת:

שם דייר: ללין
שם אתר: קניון כפר יונה

לקוח/ה נכבד/ה, אנו מתכבדים להגיש את חישוב צריכת החשמל לתקופה 01/10/22 - 31/10/22:

ללין - 1 - 19093299 (3x63)

| סוג תעריף | סוג צריכה | קריאה קודמת | קריאה נוכחית | סה"כ צריכה בקוט"ש | מחיר לקוט"ש בא"ג | סה"כ לתשלום |
|--------------------------|-----------|-------------|--------------|-------------------|------------------|-------------|
| פרטי חשבון עבור תאריכים: | | | | | | |
| 777 | פסגה | 01/10/22 | 31/10/22 | 979.00 | 49.77 | 487.25 ₪ |
| 778 | גבע | 2,980.10 | 3,479.70 | 499.60 | 41.06 | 205.14 ₪ |
| 779 | שפל | 1,666.20 | 1,838.40 | 172.20 | 33.83 | 58.26 ₪ |

סה"כ לדייר:

| פסגה | גבע | שפל | סה"כ | שיא ביקוש |
|----------|----------|---------|----------|-----------|
| 979.00 | 499.60 | 172.20 | 1,650.80 | 196.30 |
| 487.25 ₪ | 205.14 ₪ | 58.26 ₪ | 750.64 ₪ | |

סה"כ צריכה
סה"כ לתשלום

| | | |
|------------|--|--------------------|
| 214.45 ₪ | תשלום קבוע תשלום עבור גודל חיבור בKVA (3x63) סה"כ מע"מ 17.00% | סה"כ לתשלום |
| 11.74 ₪ | | |
| 976.83 ₪ | | |
| 166.06 ₪ | | |
| 1,142.89 ₪ | | כולל מע"מ |

התפלגות חיוב בש"ח לפי תעו"ז

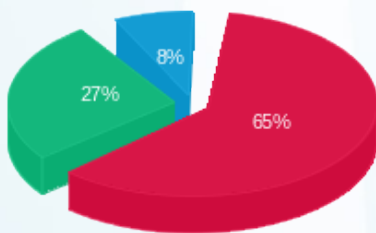

פסגה (487.25 ₪) 65%
גבע (205.14 ₪) 27%
שפל (58.26 ₪) 8%

הסטוריית צריכה בקוט"ש

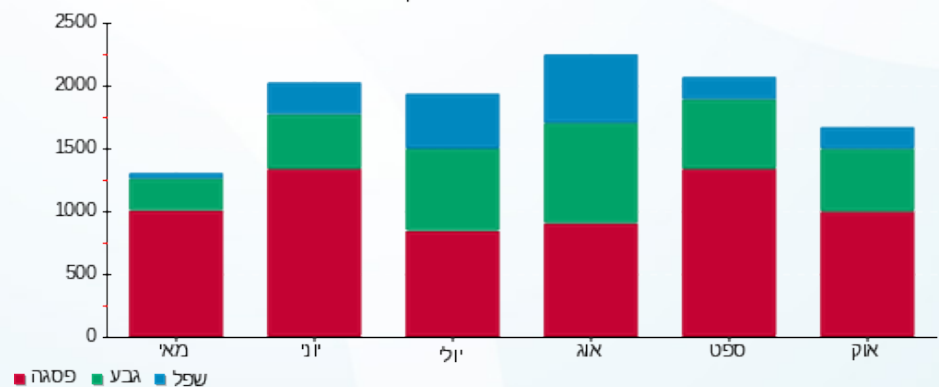



01/11/22 תאריך הפקדה:
31/10/22 תאריך קריאה נוכחית:
01/10/22 תאריך קריאה קודמת:

שם דייר: מאיה בוטיק טבע
שם אתר: קניון כפר יונה

לקוח/ה נכבד/ה, אנו מתכבדים להגיש את חישוב צריכת החשמל לתקופה 01/10/22 - 31/10/22:

מאיה בוטיק טבע - 1 - 19051965(3x32)

| סוג תעריף | סוג צריכה | קריאה קודמת | קריאה נוכחית | סה"כ צריכה בקוט"ש | מחיר לקוט"ש בא"ג | סה"כ לתשלום |
|--------------------------|-----------|-------------|--------------|-------------------|------------------|-------------|
| פרטי חשבון עבור תאריכים: | | | | | | |
| 777 | פסגה | 01/10/22 | 31/10/22 | 875.55 | 49.77 | 435.76 ₪ |
| 778 | גבע | 755.80 | 1,262.60 | 506.80 | 41.06 | 208.09 ₪ |
| 779 | שפל | 1,196.85 | 2,085.40 | 888.55 | 33.83 | 300.60 ₪ |

סה"כ לדייר:

| פסגה | גבע | שפל | סה"כ | שיא ביקוש |
|----------|----------|----------|----------|-----------|
| 875.55 | 506.80 | 888.55 | 2,270.90 | 9.82 |
| 435.76 ₪ | 208.09 ₪ | 300.60 ₪ | 944.45 ₪ | |

סה"כ צריכה
סה"כ לתשלום

| | | |
|------------|--|--------------------|
| 214.45 ₪ | תשלום קבוע תשלום עבור גודל חיבור בKVA (3x32) סה"כ מע"מ 17.00% | סה"כ לתשלום |
| 5.96 ₪ | | |
| 1,164.86 ₪ | | |
| 198.03 ₪ | | |
| 1,362.89 ₪ | | כולל מע"מ |

התפלגות חיוב בש"ח לפי תעו"ז

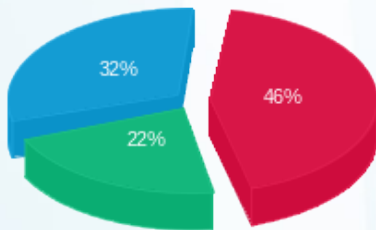

פסגה (435.76 ₪) ■
גבע (208.09 ₪) ■
שפל (300.60 ₪) ■

הסטוריית צריכה בקוט"ש

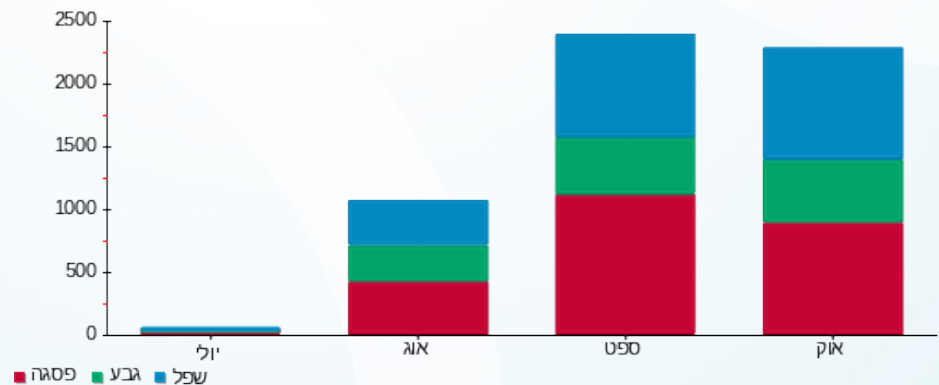



01/11/22 תאריך הפקה:
31/10/22 תאריך קריאה נוכחית:
01/10/22 תאריך קריאה קודמת:

שם דייר: ממדים קומה 1-
שם אתר: קניון כפר יונה

לקוח/ה נכבד/ה, אנו מתכבדים להגיש את חישוב צריכת החשמל לתקופה 01/10/22 - 31/10/22:

M2CR - (3x63)19051941 - 1

| סוג תעריף | סוג צריכה | קריאה קודמת | קריאה נוכחית | סה"כ צריכה בקוט"ש | מחיר לקוט"ש בא"ג | סה"כ לתשלום |
|--------------------------|-----------|-------------|--------------|-------------------|------------------|-------------|
| פרטי חשבון עבור תאריכים: | | | | | | |
| 777 | פסגה | 01/10/22 | 31/10/22 | 0.00 | 49.77 | 0.00 ₪ |
| 778 | גבע | 786.80 | 786.80 | 0.00 | 41.06 | 0.00 ₪ |
| 779 | שפל | 2,387.40 | 2,387.40 | 0.00 | 33.83 | 0.00 ₪ |

M2BR - (3x63)19051941 - 2

| סוג תעריף | סוג צריכה | קריאה קודמת | קריאה נוכחית | סה"כ צריכה בקוט"ש | מחיר לקוט"ש בא"ג | סה"כ לתשלום |
|--------------------------|-----------|-------------|--------------|-------------------|------------------|-------------|
| פרטי חשבון עבור תאריכים: | | | | | | |
| 777 | פסגה | 01/10/22 | 31/10/22 | 93.40 | 49.77 | 46.49 ₪ |
| 778 | גבע | 430.20 | 524.10 | 93.90 | 41.06 | 38.56 ₪ |
| 779 | שפל | 1,071.50 | 1,272.30 | 200.80 | 33.83 | 67.93 ₪ |

סה"כ לדייר:

| פסגה | גבע | שפל | סה"כ | שיא ביקוש |
|---------|---------|---------|----------|-----------|
| 93.40 | 93.90 | 200.80 | 388.10 | 0.72 |
| ₪ 46.49 | ₪ 38.56 | ₪ 67.93 | ₪ 152.97 | |

סה"כ צריכה
סה"כ לתשלום

| | | |
|----------|---|--------------------|
| 214.45 ₪ | תשלום קבוע תשלום עבור גודל חיבור בKVA (3x126) סה"כ מע"מ 17.00% | סה"כ לתשלום |
| 23.48 ₪ | | |
| 390.90 ₪ | | |
| 66.45 ₪ | | |
| 457.36 ₪ | כולל מע"מ | |





התפלגות חיוב בש"ח לפי תעו"ז

הסטוריית צריכה בקוט"ש

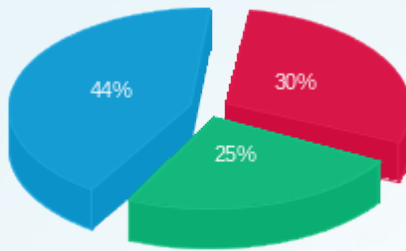

■ פסגה (46.49 ₪)
■ גבע (38.56 ₪)
■ שפ"ל (67.93 ₪)

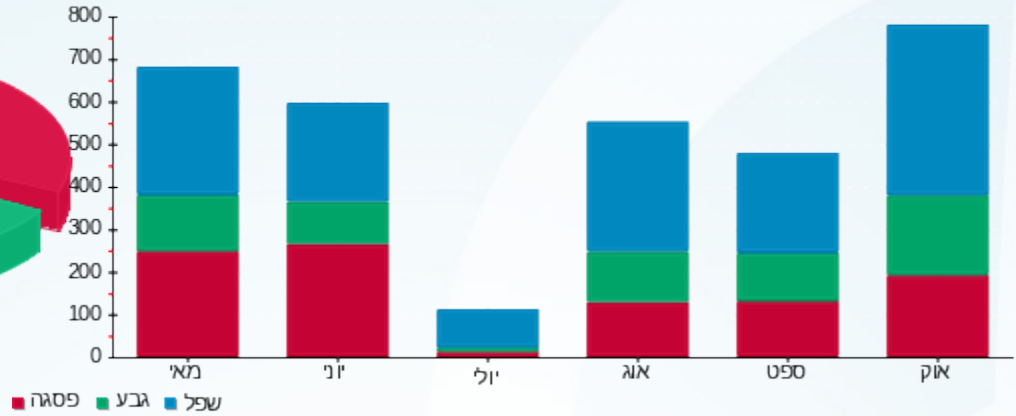



01/11/22 תאריך הפקדה:
31/10/22 תאריך קריאה נוכחית:
01/10/22 תאריך קריאה קודמת:

שם דייר: מפסק ראשי שדה חיוני שנאי 1
שם אתר: קניון כפר יונה

לקוח/ה נכבד/ה, אנו מתכבדים להגיש את חישוב צריכת החשמל לתקופה 01/10/22 - 31/10/22:

מפסק ראשי שדה חיוני שנאי 1 - 1 - 19093338(3x630)

| סוג תעריף | סוג צריכה | קריאה קודמת | קריאה נוכחית | סה"כ צריכה בקוט"ש | מחיר לקוט"ש בא"ג | סה"כ לתשלום |
|--------------------------|-----------|-------------|--------------|-------------------|------------------|-------------|
| פרטי חשבון עבור תאריכים: | | | | | | |
| 777 | פסגה | 01/10/22 | 31/10/22 | 2,091.20 | 49.77 | 1,040.79 ₪ |
| 778 | גבע | 10,228.00 | 11,694.40 | 1,466.40 | 41.06 | 602.10 ₪ |
| 779 | שפל | 26,596.00 | 29,364.80 | 2,768.80 | 33.83 | 936.69 ₪ |

סה"כ לדייר:

| פסגה | גבע | שפל | סה"כ | שיא ביקוש |
|------------|----------|----------|------------|-----------|
| 2,091.20 | 1,466.40 | 2,768.80 | 6,326.40 | 11.97 |
| 1,040.79 ₪ | 602.10 ₪ | 936.69 ₪ | 2,579.58 ₪ | |

סה"כ צריכה
סה"כ לתשלום

| | | |
|------------|---|--------------------|
| 214.45 ₪ | תשלום קבוע תשלום עבור גודל חיבור בKVA (3x630) סה"כ מע"מ 17.00% | סה"כ לתשלום |
| 117.40 ₪ | | |
| 2,911.43 ₪ | | |
| 494.94 ₪ | | |
| 3,406.38 ₪ | | כולל מע"מ |

התפלגות חיוב בש"ח לפי תעו"ז

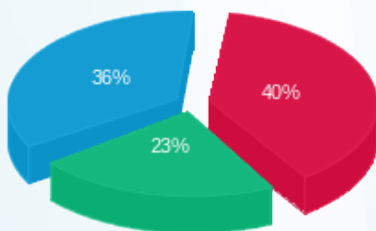

פסגה (1,040.79 ₪) 40%
גבע (602.10 ₪) 23%
שפל (936.69 ₪) 36%

הסטוריית צריכה בקוט"ש

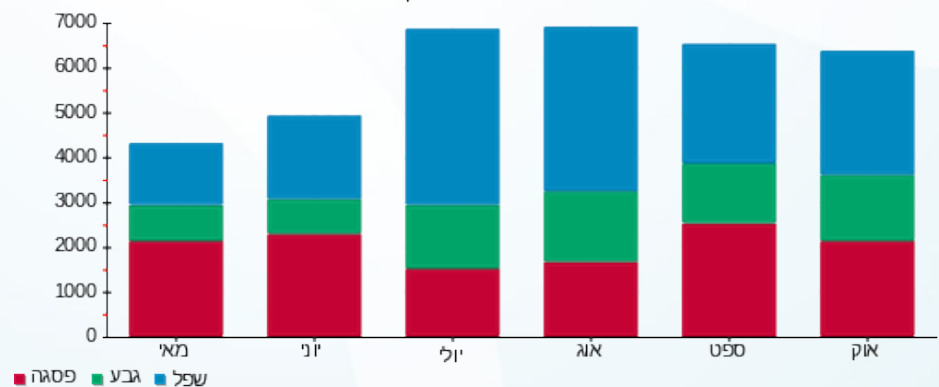



01/11/22 תאריך הפקדה:
31/10/22 תאריך קריאה נוכחית:
01/10/22 תאריך קריאה קודמת:

שם דייר: ניופאן
שם אתר: קניון כפר יונה

לקוח/ה נכבד/ה, אנו מתכבדים להגיש את חישוב צריכת החשמל לתקופה 01/10/22 - 31/10/22:

ניופאן - 1 - 19093297(3x200)

| סוג תעריף | סוג צריכה | קריאה קודמת | קריאה נוכחית | סה"כ צריכה בקוט"ש | מחיר לקוט"ש בא"ג | סה"כ לתשלום |
|--------------------------|-----------|-------------|--------------|-------------------|------------------|-------------|
| פרטי חשבון עבור תאריכים: | | | | | | |
| 777 | פסגה | 01/10/22 | 31/10/22 | 0.00 | 49.77 | 0.00 ₪ |
| 778 | גבע | 0.00 | 0.00 | 0.00 | 41.06 | 0.00 ₪ |
| 779 | שפל | 0.00 | 0.00 | 0.00 | 33.83 | 0.00 ₪ |

סה"כ לדייר:

| פסגה | גבע | שפל | סה"כ | שיא ביקוש |
|--------|--------|--------|--------|-----------|
| 0.00 | 0.00 | 0.00 | 0.00 | |
| 0.00 ₪ | 0.00 ₪ | 0.00 ₪ | 0.00 ₪ | |

סה"כ צריכה
סה"כ לתשלום

| | | |
|----------|------------------------------------|-----------|
| 214.45 ₪ | תשלום קבוע | |
| 37.27 ₪ | תשלום עבור גודל חיבור בKVA (3x200) | |
| 251.72 ₪ | סה"כ | |
| 42.79 ₪ | מע"מ 17.00% | |
| 294.51 ₪ | סה"כ לתשלום | כולל מע"מ |





01/11/22 תאריך הפקדה:
31/10/22 תאריך קריאה נוכחית:
01/10/22 תאריך קריאה קודמת:

שם דייר: סופר פארם
שם אתר: קניון כפר יונה

לקוח/ה נכבד/ה, אנו מתכבדים להגיש את חישוב צריכת החשמל לתקופה 01/10/22 - 31/10/22:

סופר פארם - 4 - 19051940(3x250)

| סוג תעריף | סוג צריכה | קריאה קודמת | קריאה נוכחית | סה"כ צריכה בקוט"ש | מחיר לקוט"ש בא"ג | סה"כ לתשלום |
|--------------------------|-----------|-------------|--------------|-------------------|------------------|-------------|
| פרטי חשבון עבור תאריכים: | | | | | | |
| 777 | פסגה | 01/10/22 | 31/10/22 | 5,870.00 | 49.77 | 2,921.50 ₪ |
| 778 | גבע | 12,057.50 | 15,820.00 | 3,762.50 | 41.06 | 1,544.88 ₪ |
| 779 | שפל | 21,771.75 | 27,813.75 | 6,042.00 | 33.83 | 2,044.01 ₪ |

סה"כ לדייר:

| פסגה | גבע | שפל | סה"כ | שיא ביקוש |
|------------|------------|------------|------------|-----------|
| 5,870.00 | 3,762.50 | 6,042.00 | 15,674.50 | 45.57 |
| 2,921.50 ₪ | 1,544.88 ₪ | 2,044.01 ₪ | 6,510.39 ₪ | |

סה"כ צריכה
סה"כ לתשלום

| | | |
|------------|---|------------------|
| 214.45 ₪ | תשלום קבוע | |
| 46.59 ₪ | תשלום עבור גודל חיבור בKVA (3x250) | |
| 6,771.43 ₪ | סה"כ | |
| 1,151.14 ₪ | מע"מ 17.00% | |
| 7,922.57 ₪ | סה"כ לתשלום | כולל מע"מ |

התפלגות חיוב בש"ח לפי תעו"ז

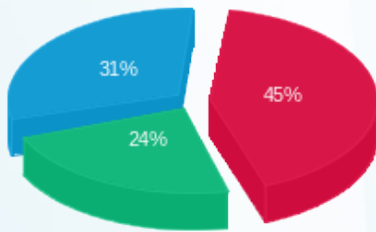

פסגה (2,921.50 ₪) ■
גבע (1,544.88 ₪) ■
שפל (2,044.01 ₪) ■

הסטוריית צריכה בקוט"ש

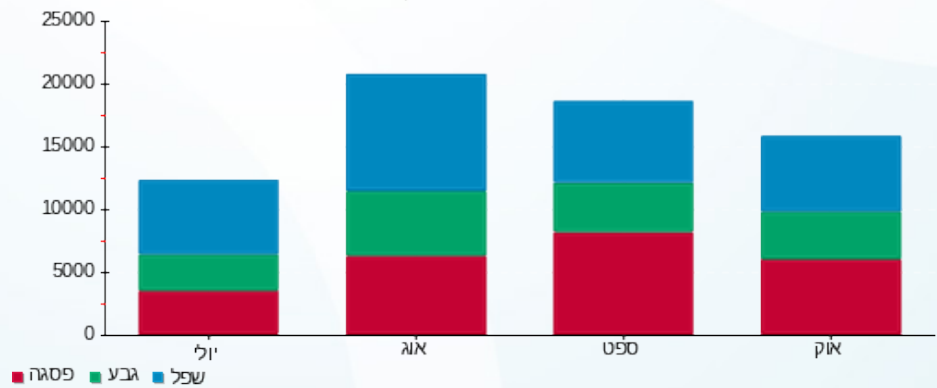



01/11/22 תאריך הפקה:
31/10/22 תאריך קריאה נוכחית:
01/10/22 תאריך קריאה קודמת:

שם דייר: עולם הממתקים
שם אתר: קניון כפר יונה

לקוח/ה נכבד/ה, אנו מתכבדים להגיש את חישוב צריכת החשמל לתקופה 01/10/22 - 31/10/22:

עולם הממתקים - 1 - 19051864(3x80)

| סה"כ לתשלום | מחיר לקוט"ש בא"ג | סה"כ צריכה בקוט"ש | קריאה נוכחית | קריאה קודמת | סוג צריכה | סוג תעריף |
|-------------|------------------|-------------------|--------------|-------------|--------------------------|-----------|
| | | | 31/10/22 | 01/10/22 | פרטי חשבון עבור תאריכים: | |
| ₪ 584.80 | 49.77 | 1,175.00 | 7,155.40 | 5,980.40 | פסגה | 777 |
| ₪ 274.94 | 41.06 | 669.60 | 3,832.10 | 3,162.50 | גבע | 778 |
| ₪ 322.77 | 33.83 | 954.10 | 5,218.40 | 4,264.30 | שפל | 779 |

סה"כ לדייר:

| שיא ביקוש | סה"כ | שפל | גבע | פסגה |
|-----------|------------|----------|----------|----------|
| 191.43 | 2,798.70 | 954.10 | 669.60 | 1,175.00 |
| | ₪ 1,182.51 | ₪ 322.77 | ₪ 274.94 | ₪ 584.80 |

סה"כ צריכה
סה"כ לתשלום

| | | |
|------------|--|--------------------|
| ₪ 214.45 | תשלום קבוע תשלום עבור גודל חיבור בKVA (3x80) סה"כ מע"מ 17.00% | סה"כ לתשלום |
| ₪ 14.91 | | |
| ₪ 1,411.87 | | |
| ₪ 240.02 | | |
| ₪ 1,651.88 | | כולל מע"מ |

התפלגות חיוב בש"ח לפי תעו"ז

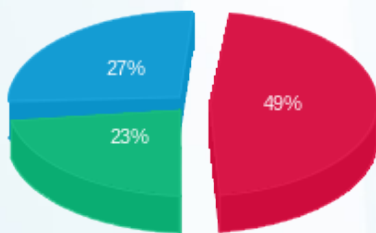

פסגה (₪ 584.80) ■
גבע (₪ 274.94) ■
שפל (₪ 322.77) ■

הסטוריית צריכה בקוט"ש

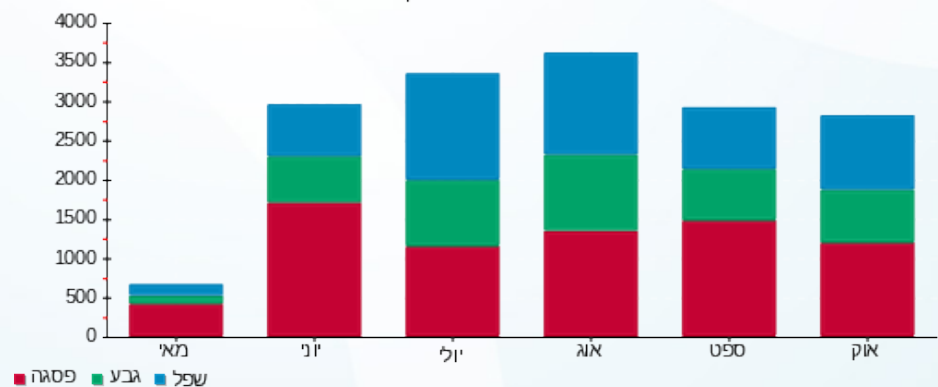



01/11/22 תאריך הפקדה:
31/10/22 תאריך קריאה נוכחית:
01/10/22 תאריך קריאה קודמת:

שם דייר: פאנקי מאנקי
שם אתר: קניון כפר יונה

לקוח/ה נכבד/ה, אנו מתכבדים להגיש את חישוב צריכת החשמל לתקופה 01/10/22 - 31/10/22:

פאנקי מאנקי - 2 - 19093339 (3x630)

| סוג תעריף | סוג צריכה | קריאה קודמת | קריאה נוכחית | סה"כ צריכה בקוט"ש | מחיר לקוט"ש בא"ג | סה"כ לתשלום |
|--------------------------|-----------|-------------|--------------|-------------------|------------------|-------------|
| פרטי חשבון עבור תאריכים: | | | | | | |
| 777 | פסגה | 01/10/22 | 31/10/22 | 3,377.40 | 49.77 | 1,680.93 ₪ |
| 778 | גבע | 8,671.20 | 11,427.60 | 2,756.40 | 41.06 | 1,131.78 ₪ |
| 779 | שפל | 11,016.00 | 13,722.00 | 2,706.00 | 33.83 | 915.44 ₪ |

סה"כ לדייר:

| פסגה | גבע | שפל | סה"כ | שיא ביקוש |
|------------|------------|----------|------------|-----------|
| 3,377.40 | 2,756.40 | 2,706.00 | 8,839.80 | 1,177.46 |
| 1,680.93 ₪ | 1,131.78 ₪ | 915.44 ₪ | 3,728.15 ₪ | |

סה"כ צריכה

סה"כ לתשלום

| | | |
|------------|---|--------------------|
| 214.45 ₪ | תשלום קבוע תשלום עבור גודל חיבור בKVA (3x630) סה"כ מע"מ 17.00% | סה"כ לתשלום |
| 117.40 ₪ | | |
| 4,060.00 ₪ | | |
| 690.20 ₪ | | |
| 4,750.21 ₪ | כולל מע"מ | |

התפלגות חיוב בש"ח לפי תעו"ז

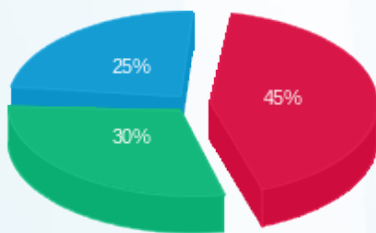

פסגה (1,680.93 ₪) 25%
גבע (1,131.78 ₪) 30%
שפל (915.44 ₪) 45%

הסטוריית צריכה בקוט"ש

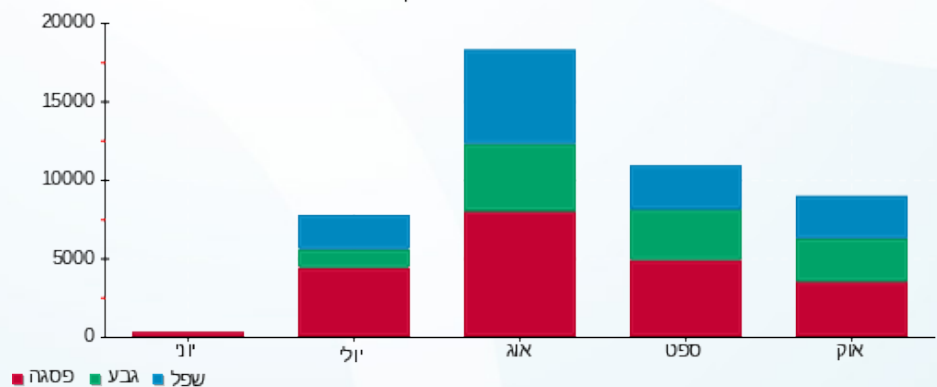



01/11/22 תאריך הפקדה:
31/10/22 תאריך קריאה נוכחית:
01/10/22 תאריך קריאה קודמת:

שם דייר: פוד אפיל-210
שם אתר: קניון כפר יונה

לקוח/ה נכבד/ה, אנו מתכבדים להגיש את חישוב צריכת החשמל לתקופה 01/10/22 - 31/10/22:

פוד אפיל-210 - 1 - 19051978(3x25)

| סוג תעריף | סוג צריכה | קריאה קודמת | קריאה נוכחית | סה"כ צריכה בקוט"ש | מחיר לקוט"ש בא"ג | סה"כ לתשלום |
|--------------------------|-----------|-------------|--------------|-------------------|------------------|-------------|
| פרטי חשבון עבור תאריכים: | | | | | | |
| 777 | פסגה | 01/10/22 | 31/10/22 | 1,053.18 | 49.77 | 524.17 ₪ |
| 778 | גבע | 30.86 | 481.70 | 450.84 | 41.06 | 185.11 ₪ |
| 779 | שפל | 1.44 | 133.70 | 132.26 | 33.83 | 44.74 ₪ |

סה"כ לדייר:

| פסגה | גבע | שפל | סה"כ | שיא ביקוש |
|----------|----------|---------|----------|-----------|
| 1,053.18 | 450.84 | 132.26 | 1,636.28 | 8.60 |
| 524.17 ₪ | 185.11 ₪ | 44.74 ₪ | 754.03 ₪ | |

סה"כ צריכה
סה"כ לתשלום

| | | |
|------------|--|--------------------|
| 214.45 ₪ | תשלום קבוע תשלום עבור גודל חיבור בKVA (3x25) סה"כ מע"מ 17.00% | סה"כ לתשלום |
| 4.66 ₪ | | |
| 973.14 ₪ | | |
| 165.43 ₪ | | |
| 1,138.57 ₪ | כולל מע"מ | |

התפלגות חיוב בש"ח לפי תעו"ז

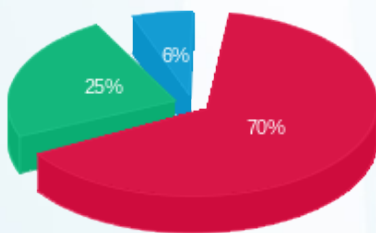

פסגה (524.17 ₪) 70%
גבע (185.11 ₪) 25%
שפל (44.74 ₪) 6%

הסטוריית צריכה בקוט"ש

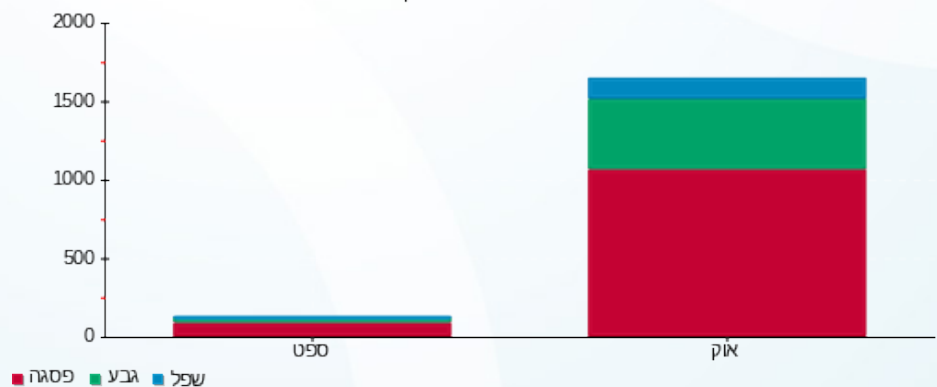



01/11/22 תאריך הפקדה:
31/10/22 תאריך קריאה נוכחית:
01/10/22 תאריך קריאה קודמת:

שם דייר: פוט לוקר
שם אתר: קניון כפר יונה

לקוח/ה נכבד/ה, אנו מתכבדים להגיש את חישוב צריכת החשמל לתקופה 01/10/22 - 31/10/22:

פוט לוקר - 1 - 19051872(3x80)

| סוג תעריף | סוג צריכה | קריאה קודמת | קריאה נוכחית | סה"כ צריכה בקוט"ש | מחיר לקוט"ש בא"ג | סה"כ לתשלום |
|--------------------------|-----------|-------------|--------------|-------------------|------------------|-------------|
| פרטי חשבון עבור תאריכים: | | | | | | |
| 777 | פסגה | 01/10/22 | 31/10/22 | 2,545.28 | 49.77 | 1,266.79 ₪ |
| 778 | גבע | 11,464.96 | 12,876.96 | 1,412.00 | 41.06 | 579.77 ₪ |
| 779 | שפל | 10,529.92 | 11,692.00 | 1,162.08 | 33.83 | 393.13 ₪ |

סה"כ לדייר:

| פסגה | גבע | שפל | סה"כ | שיא ביקוש |
|------------|----------|----------|------------|-----------|
| 2,545.28 | 1,412.00 | 1,162.08 | 5,119.36 | 13.96 |
| 1,266.79 ₪ | 579.77 ₪ | 393.13 ₪ | 2,239.68 ₪ | |

סה"כ צריכה
סה"כ לתשלום

| | | |
|------------|--|--------------------|
| 214.45 ₪ | תשלום קבוע תשלום עבור גודל חיבור בKVA (3x80) סה"כ מע"מ 17.00% | סה"כ לתשלום |
| 14.91 ₪ | | |
| 2,469.04 ₪ | | |
| 419.74 ₪ | | |
| 2,888.78 ₪ | | כולל מע"מ |

התפלגות חיוב בש"ח לפי תעו"ז

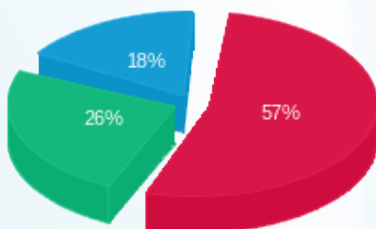

■ פסגה (1,266.79 ₪)
■ גבע (579.77 ₪)
■ שפל (393.13 ₪)

הסטוריית צריכה בקוט"ש

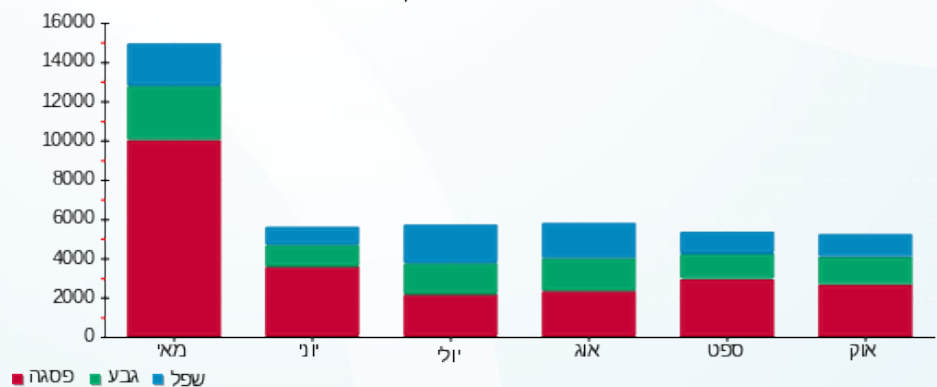



01/11/22 תאריך הפקה:
31/10/22 תאריך קריאה נוכחית:
01/10/22 תאריך קריאה קודמת:

שם דייר: פוקס FOX
שם אתר: קניון כפר יונה

לקוח/ה נכבד/ה, אנו מתכבדים להגיש את חישוב צריכת החשמל לתקופה 01/10/22 - 31/10/22:

פוקס 4 - (3x80)19051870 FOX

| סה"כ לתשלום | מחיר לקוט"ש בא"ג | סה"כ צריכה בקוט"ש | קריאה נוכחית | קריאה קודמת | סוג צריכה | סוג תעריף |
|-------------|------------------|-------------------|--------------|-------------|--------------------------|-----------|
| | | | 31/10/22 | 01/10/22 | פרטי חשבון עבור תאריכים: | |
| 1,500.67 ₪ | 49.77 | 3,015.20 | 22,569.40 | 19,554.20 | פסגה | 777 |
| 603.42 ₪ | 41.06 | 1,469.60 | 10,121.00 | 8,651.40 | גבע | 778 |
| 278.76 ₪ | 33.83 | 824.00 | 6,769.00 | 5,945.00 | שפל | 779 |

סה"כ לדייר:

| שיא ביקוש | סה"כ | שפל | גבע | פסגה | סה"כ צריכה |
|-----------|------------|----------|----------|------------|-------------|
| 16.29 | 5,308.80 | 824.00 | 1,469.60 | 3,015.20 | סה"כ לתשלום |
| | 2,382.84 ₪ | 278.76 ₪ | 603.42 ₪ | 1,500.67 ₪ | |

| | | |
|------------|---|--------------------|
| 214.45 ₪ | תשלום קבוע תשלום עבור גודל חיבור KVA (3x80) סה"כ מע"מ 17.00% | סה"כ לתשלום |
| 14.91 ₪ | | |
| 2,612.20 ₪ | | |
| 444.07 ₪ | | |
| 3,056.27 ₪ | | כולל מע"מ |

התפלגות חיוב בש"ח לפי תעו"ז

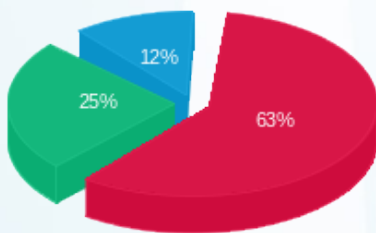

פסגה (1,500.67 ₪) 63%
גבע (603.42 ₪) 25%
שפל (278.76 ₪) 12%

הסטוריית צריכה בקוט"ש

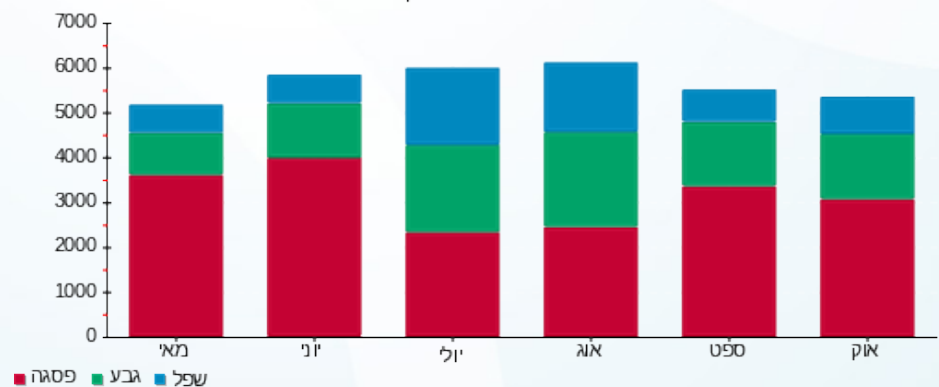



01/11/22 תאריך הפקדה:
31/10/22 תאריך קריאה נוכחית:
01/10/22 תאריך קריאה קודמת:

שם דייר: פוקס הום
שם אתר: קניון כפר יונה

לקוח/ה נכבד/ה, אנו מתכבדים להגיש את חישוב צריכת החשמל לתקופה 01/10/22 - 31/10/22:

פוקס הום - 2 - 19093370 (3x125)

| סוג תעריף | סוג צריכה | קריאה קודמת | קריאה נוכחית | סה"כ צריכה בקוט"ש | מחיר לקוט"ש בא"ג | סה"כ לתשלום |
|--------------------------|-----------|-------------|--------------|-------------------|------------------|-------------|
| פרטי חשבון עבור תאריכים: | | | | | | |
| 777 | פסגה | 01/10/22 | 31/10/22 | 4,580.90 | 49.77 | 2,279.91 ₪ |
| 778 | גבע | 15,150.40 | 17,585.50 | 2,435.10 | 41.06 | 999.85 ₪ |
| 779 | שפל | 11,034.90 | 12,984.30 | 1,949.40 | 33.83 | 659.48 ₪ |

סה"כ לדייר:

| פסגה | גבע | שפל | סה"כ | שיא ביקוש |
|------------|----------|----------|------------|-----------|
| 4,580.90 | 2,435.10 | 1,949.40 | 8,965.40 | 34.80 |
| 2,279.91 ₪ | 999.85 ₪ | 659.48 ₪ | 3,939.25 ₪ | |

סה"כ צריכה
סה"כ לתשלום

| | | |
|------------|---|--------------------|
| 214.45 ₪ | תשלום קבוע תשלום עבור גודל חיבור בKVA (3x125) סה"כ מע"מ 17.00% | סה"כ לתשלום |
| 23.29 ₪ | | |
| 4,176.99 ₪ | | |
| 710.09 ₪ | | |
| 4,887.08 ₪ | כולל מע"מ | |

התפלגות חיוב בש"ח לפי תעו"ז

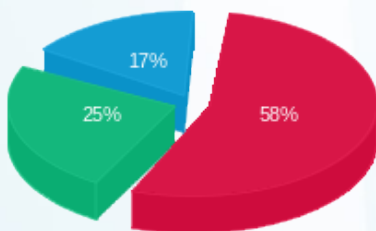

■ פסגה (2,279.91 ₪)
■ גבע (999.85 ₪)
■ שפל (659.48 ₪)

הסטוריית צריכה בקוט"ש

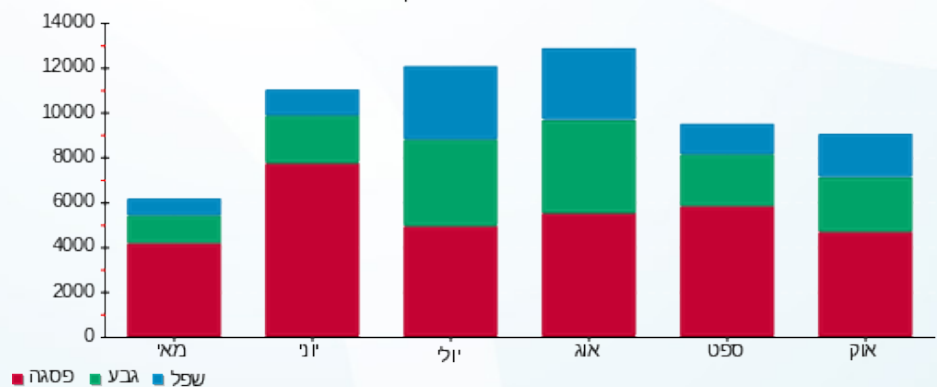



01/11/22 תאריך הפקדה:
31/10/22 תאריך קריאה נוכחית:
01/10/22 תאריך קריאה קודמת:

שם דייר: פיצה האט
שם אתר: קניון כפר יונה

לקוח/ה נכבד/ה, אנו מתכבדים להגיש את חישוב צריכת החשמל לתקופה 01/10/22 - 31/10/22:

פיצה האט - 3 - 19093299 (3x160)

| סוג תעריף | סוג צריכה | קריאה קודמת | קריאה נוכחית | סה"כ צריכה בקוט"ש | מחיר לקוט"ש בא"ג | סה"כ לתשלום |
|-----------|-----------|-------------|--------------|-------------------|--------------------------|-------------|
| | | | 01/10/22 | 31/10/22 | פרטי חשבון עבור תאריכים: | |
| 777 | פסגה | 22,791.84 | 26,908.64 | 4,116.80 | 49.77 | 2,048.93 ₪ |
| 778 | גבע | 12,050.24 | 14,574.40 | 2,524.16 | 41.06 | 1,036.42 ₪ |
| 779 | שפל | 11,348.48 | 13,635.04 | 2,286.56 | 33.83 | 773.54 ₪ |

סה"כ לדייר:

| פסגה | גבע | שפל | סה"כ | שיא ביקוש |
|------------|------------|----------|------------|-----------|
| 4,116.80 | 2,524.16 | 2,286.56 | 8,927.52 | 307.56 |
| 2,048.93 ₪ | 1,036.42 ₪ | 773.54 ₪ | 3,858.89 ₪ | |

סה"כ צריכה
סה"כ לתשלום

| | | |
|------------|---|--------------------|
| 214.45 ₪ | תשלום קבוע תשלום עבור גודל חיבור בKVA (3x160) סה"כ מע"מ 17.00% | סה"כ לתשלום |
| 29.82 ₪ | | |
| 4,103.16 ₪ | | |
| 697.54 ₪ | | |
| 4,800.70 ₪ | | כולל מע"מ |

התפלגות חיוב בש"ח לפי תעו"ז

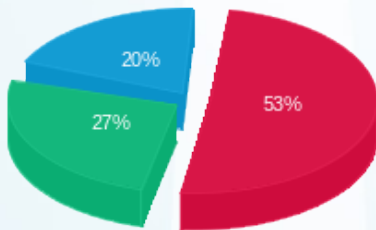

פסגה (2,048.93 ₪) 20%
גבע (1,036.42 ₪) 27%
שפל (773.54 ₪) 53%

הסטוריית צריכה בקוט"ש

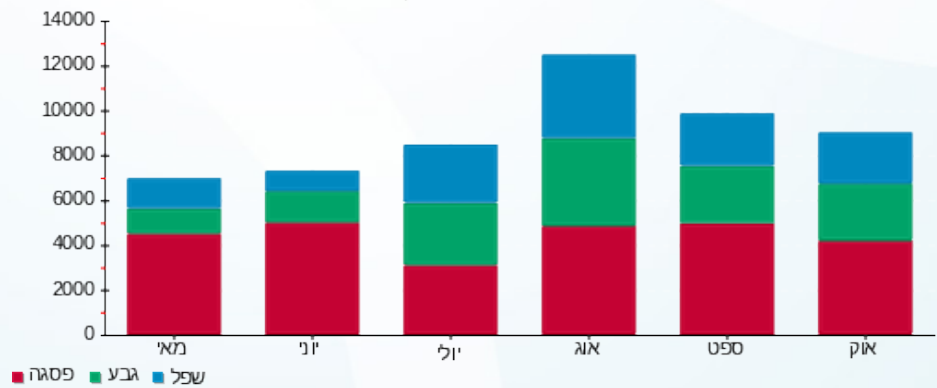



01/11/22 תאריך הפקדה:
31/10/22 תאריך קריאה נוכחית:
01/10/22 תאריך קריאה קודמת:

שם דייר: צ'ילר גג 1
שם אתר: קניון כפר יונה

לקוח/ה נכבד/ה, אנו מתכבדים להגיש את חישוב צריכת החשמל לתקופה 01/10/22 - 31/10/22:

צ'ילר גג - 2 - 19051864(3x125)

| סוג תעריף | סוג צריכה | קריאה קודמת | קריאה נוכחית | סה"כ צריכה בקוט"ש | מחיר לקוט"ש בא"ג | סה"כ לתשלום |
|--------------------------|-----------|-------------|--------------|-------------------|------------------|-------------|
| פרטי חשבון עבור תאריכים: | | | | | | |
| 777 | פסגה | 01/10/22 | 31/10/22 | 0.00 | 49.77 | 0.00 ₪ |
| 778 | גבע | 1,697.76 | 1,697.76 | 0.00 | 41.06 | 0.00 ₪ |
| 779 | שפל | 2,226.88 | 2,226.88 | 0.00 | 33.83 | 0.00 ₪ |

סה"כ לדייר:

| פסגה | גבע | שפל | סה"כ | שיא ביקוש |
|--------|--------|--------|--------|-----------|
| 0.00 | 0.00 | 0.00 | 0.00 | |
| 0.00 ₪ | 0.00 ₪ | 0.00 ₪ | 0.00 ₪ | |

סה"כ צריכה
סה"כ לתשלום

| | | |
|----------|------------------------------------|-----------|
| 214.45 ₪ | תשלום קבוע | |
| 23.29 ₪ | תשלום עבור גודל חיבור בKVA (3x125) | |
| 237.74 ₪ | סה"כ | |
| 40.42 ₪ | מע"מ 17.00% | |
| 278.16 ₪ | סה"כ לתשלום | כולל מע"מ |

התפלגות חיוב בש"ח לפי תעו"ז

הסטוריית צריכה בקוט"ש

פסגה (0.00 ₪)
גבע (0.00 ₪)
שפל (0.00 ₪)

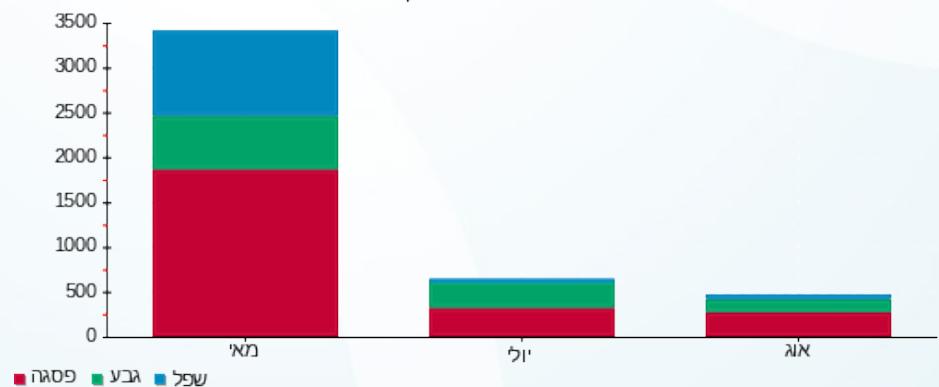



01/11/22 תאריך הפקדה:
31/10/22 תאריך קריאה נוכחית:
01/10/22 תאריך קריאה קודמת:

שם דייר: צ'ילר גג 2
שם אתר: קניון כפר יונה

לקוח/ה נכבד/ה, אנו מתכבדים להגיש את חישוב צריכת החשמל לתקופה 01/10/22 - 31/10/22:

צ'ילר גג 2 - 2 - 19051870 (3x80)

| סוג תעריף | סוג צריכה | קריאה קודמת | קריאה נוכחית | סה"כ צריכה בקוט"ש | מחיר לקוט"ש בא"ג | סה"כ לתשלום |
|--------------------------|-----------|-------------|--------------|-------------------|------------------|-------------|
| פרטי חשבון עבור תאריכים: | | | | | | |
| 777 | פסגה | 01/10/22 | 31/10/22 | 2,358.30 | 49.77 | 1,173.73 ₪ |
| 778 | גבע | 8,352.00 | 9,476.20 | 1,124.20 | 41.06 | 461.60 ₪ |
| 779 | שפל | 6,429.80 | 6,649.90 | 220.10 | 33.83 | 74.46 ₪ |

סה"כ לדייר:

| פסגה | גבע | שפל | סה"כ | שיא ביקוש |
|------------|----------|---------|------------|-----------|
| 2,358.30 | 1,124.20 | 220.10 | 3,702.60 | 195.00 |
| 1,173.73 ₪ | 461.60 ₪ | 74.46 ₪ | 1,709.78 ₪ | |

סה"כ צריכה
סה"כ לתשלום

| | | |
|------------|--|--------------------|
| 214.45 ₪ | תשלום קבוע תשלום עבור גודל חיבור בKVA (3x80) סה"כ מע"מ 17.00% | סה"כ לתשלום |
| 14.91 ₪ | | |
| 1,939.14 ₪ | | |
| 329.65 ₪ | | |
| 2,268.79 ₪ | | כולל מע"מ |

התפלגות חיוב בש"ח לפי תעו"ז

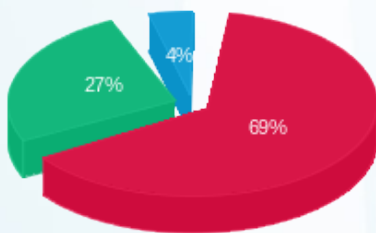

פסגה (1,173.73 ₪) 69%
גבע (461.60 ₪) 27%
שפל (74.46 ₪) 4%

הסטוריית צריכה בקוט"ש

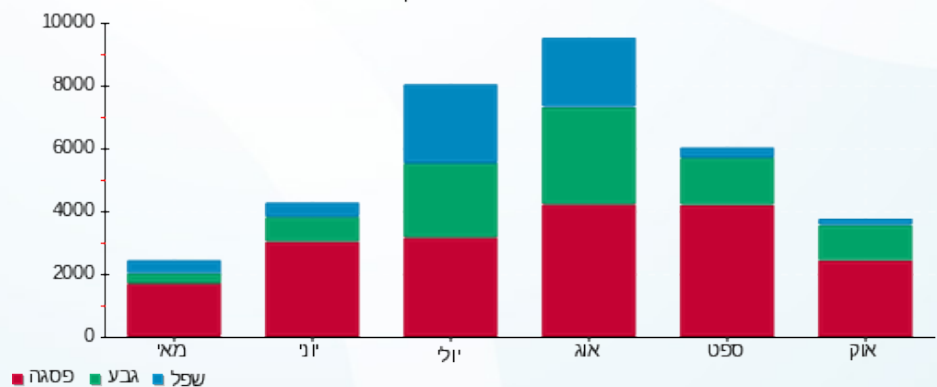



01/11/22 תאריך הפקדה:
31/10/22 תאריך קריאה נוכחית:
01/10/22 תאריך קריאה קודמת:

שם דייר: צומת ספרים
שם אתר: קניון כפר יונה

לקוח/ה נכבד/ה, אנו מתכבדים להגיש את חישוב צריכת החשמל לתקופה 01/10/22 - 31/10/22:

צומת ספרים - 1 - 19093337 (3x32)

| סוג תעריף | סוג צריכה | קריאה קודמת | קריאה נוכחית | סה"כ צריכה בקוט"ש | מחיר לקוט"ש בא"ג | סה"כ לתשלום |
|-----------|-----------|-------------|--------------|-------------------|------------------|-------------|
| | | 01/10/22 | 31/10/22 | | | |
| 777 | פסגה | 5,671.25 | 6,664.45 | 993.20 | 49.77 | 494.32 ₪ |
| 778 | גבע | 2,606.70 | 3,037.35 | 430.65 | 41.06 | 176.82 ₪ |
| 779 | שפל | 978.55 | 1,054.50 | 75.95 | 33.83 | 25.69 ₪ |

סה"כ לדייר:

| פסגה | גבע | שפל | סה"כ | שיא ביקוש |
|----------|----------|---------|----------|-----------|
| 993.20 | 430.65 | 75.95 | 1,499.80 | 98.13 |
| 494.32 ₪ | 176.82 ₪ | 25.69 ₪ | 696.83 ₪ | |

סה"כ צריכה
סה"כ לתשלום

| | | |
|------------|--|------------------|
| 214.45 ₪ | תשלום קבוע תשלום עבור גודל חיבור בKVA (3x32) סה"כ מע"מ 17.00% | |
| 5.96 ₪ | | |
| 917.25 ₪ | | |
| 155.93 ₪ | | |
| 1,073.18 ₪ | סה"כ לתשלום | כולל מע"מ |

התפלגות חיוב בש"ח לפי תעו"ז

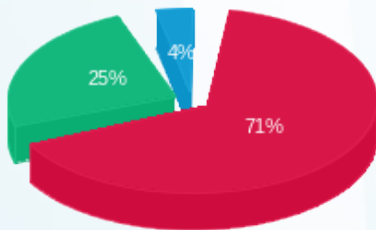

■ פסגה (494.32 ₪)
■ גבע (176.82 ₪)
■ שפל (25.69 ₪)

הסטוריית צריכה בקוט"ש

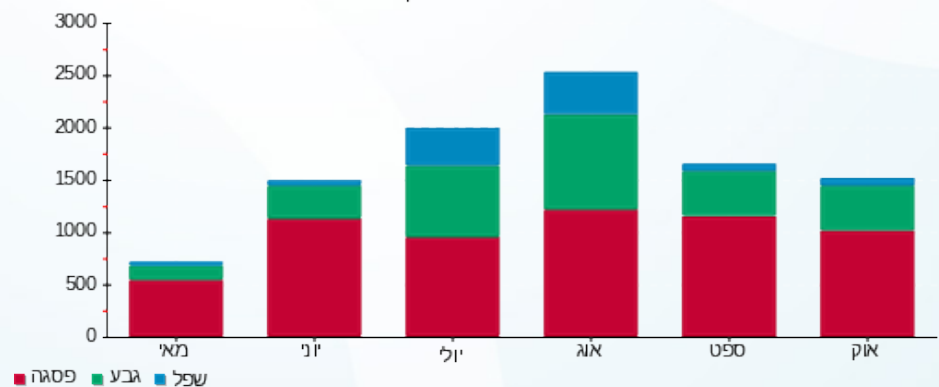



01/11/22 תאריך הפקדה:
31/10/22 תאריך קריאה נוכחית:
01/10/22 תאריך קריאה קודמת:

שם דייר: קצביית גוטה גוטה
שם אתר: קניון כפר יונה

לקוח/ה נכבד/ה, אנו מתכבדים להגיש את חישוב צריכת החשמל לתקופה 01/10/22 - 31/10/22:

קצביית גוטה גוטה - 1 - 19051870(3x125)

| סוג תעריף | סוג צריכה | קריאה קודמת | קריאה נוכחית | סה"כ צריכה בקוט"ש | מחיר לקוט"ש בא"ג | סה"כ לתשלום |
|--------------------------|-----------|-------------|--------------|-------------------|------------------|-------------|
| פרטי חשבון עבור תאריכים: | | | | | | |
| 777 | פסגה | 01/10/22 | 31/10/22 | 5,078.56 | 49.77 | 2,527.60 ₪ |
| 778 | גבע | 13,155.04 | 16,546.88 | 3,391.84 | 41.06 | 1,392.69 ₪ |
| 779 | שפל | 27,713.28 | 34,212.96 | 6,499.68 | 33.83 | 2,198.84 ₪ |

סה"כ לדייר:

| פסגה | גבע | שפל | סה"כ | שיא ביקוש |
|------------|------------|------------|------------|-----------|
| 5,078.56 | 3,391.84 | 6,499.68 | 14,970.08 | 31.03 |
| 2,527.60 ₪ | 1,392.69 ₪ | 2,198.84 ₪ | 6,119.13 ₪ | |

סה"כ צריכה
סה"כ לתשלום

| | | |
|------------|---|--------------------|
| 214.45 ₪ | תשלום קבוע תשלום עבור גודל חיבור בKVA (3x125) סה"כ מע"מ 17.00% | סה"כ לתשלום |
| 23.29 ₪ | | |
| 6,356.88 ₪ | | |
| 1,080.67 ₪ | | |
| 7,437.54 ₪ | כולל מע"מ | |

התפלגות חיוב בש"ח לפי תעו"ז

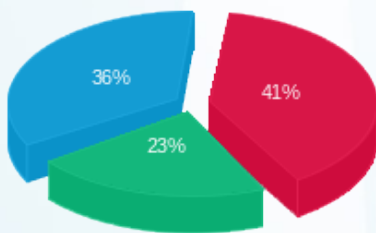

פסגה (2,527.60 ₪) 41%
גבע (1,392.69 ₪) 23%
שפל (2,198.84 ₪) 36%

הסטוריית צריכה בקוט"ש

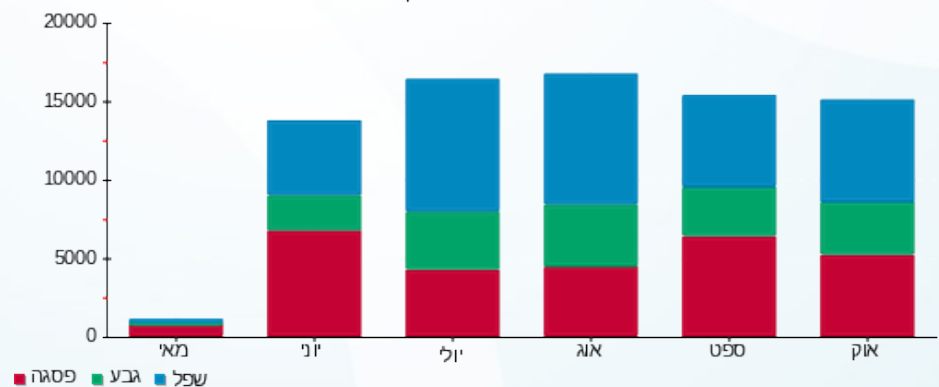



01/11/22 תאריך הפקה:
31/10/22 תאריך קריאה נוכחית:
01/10/22 תאריך קריאה קודמת:

שם דייר: ראשי שדה חיוני שנאי 2 - מפסק ראשי גנרטור
שם אתר: קניון כפר יונה

לקוח/ה נכבד/ה, אנו מתכבדים להגיש את חישוב צריכת החשמל לתקופה 01/10/22 - 31/10/22:

ראשי שדה חיוני שנאי 2 - מפסק ראשי גנרטור - 3 - 19093300(3x400)

| סוג תעריף | סוג צריכה | קריאה קודמת | קריאה נוכחית | סה"כ צריכה בקוט"ש | מחיר לקוט"ש בא"ג | סה"כ לתשלום |
|--------------------------|-----------|-------------|--------------|-------------------|------------------|-------------|
| פרטי חשבון עבור תאריכים: | | | | | | |
| 777 | פסגה | 01/10/22 | 31/10/22 | 0.00 | 49.77 | 0.00 ₪ |
| 778 | גבע | 0.00 | 0.00 | 0.00 | 41.06 | 0.00 ₪ |
| 779 | שפל | 0.00 | 0.00 | 0.00 | 33.83 | 0.00 ₪ |

סה"כ לדייר:

| פסגה | גבע | שפל | סה"כ | שיא ביקוש |
|--------|--------|--------|--------|-----------|
| 0.00 | 0.00 | 0.00 | 0.00 | |
| 0.00 ₪ | 0.00 ₪ | 0.00 ₪ | 0.00 ₪ | |

סה"כ צריכה

סה"כ לתשלום

| | | |
|----------|------------------------------------|-----------|
| 214.45 ₪ | תשלום קבוע | |
| 74.54 ₪ | תשלום עבור גודל חיבור בKVA (3x400) | |
| 288.99 ₪ | סה"כ | |
| 49.13 ₪ | מע"מ 17.00% | |
| 338.12 ₪ | סה"כ לתשלום | כולל מע"מ |





01/11/22 תאריך הפקדה:
31/10/22 תאריך קריאה נוכחית:
01/10/22 תאריך קריאה קודמת:

שם דייר: ראשי שנאי T1
שם אתר: קניון כפר יונה

לקוח/ה נכבד/ה, אנו מתכבדים להגיש את חישוב צריכת החשמל לתקופה 01/10/22 - 31/10/22:

ראשי שנאי 1 - 19093368 (3x3000) - T1

| סוג תעריף | סוג צריכה | קריאה קודמת | קריאה נוכחית | סה"כ צריכה בקוט"ש | מחיר לקוט"ש בא"ג | סה"כ לתשלום |
|-----------|-----------|-------------|--------------|-------------------|--------------------------|-------------|
| | | | 01/10/22 | 31/10/22 | פרטי חשבון עבור תאריכים: | |
| 777 | פסגה | 387,057.00 | 458,538.00 | 71,481.00 | 49.77 | 35,576.09 ₪ |
| 778 | גבע | 203,097.00 | 247,188.00 | 44,091.00 | 41.06 | 18,103.76 ₪ |
| 779 | שפל | 306,747.00 | 366,960.00 | 60,213.00 | 33.83 | 20,370.06 ₪ |

סה"כ לדייר:

| פסגה | גבע | שפל | סה"כ | שיא ביקוש |
|-------------|-------------|-------------|-------------|-----------|
| 71,481.00 | 44,091.00 | 60,213.00 | 175,785.00 | 468.03 |
| 35,576.09 ₪ | 18,103.76 ₪ | 20,370.06 ₪ | 74,049.92 ₪ | |

סה"כ צריכה
סה"כ לתשלום

| | | |
|-------------|--|--------------------|
| 214.45 ₪ | תשלום קבוע תשלום עבור גודל חיבור בKVA (3x3000) סה"כ מע"מ 17.00% | סה"כ לתשלום |
| 559.07 ₪ | | |
| 74,823.44 ₪ | | |
| 12,719.98 ₪ | | |
| 87,543.42 ₪ | | כולל מע"מ |

התפלגות חיוב בש"ח לפי תעו"ז

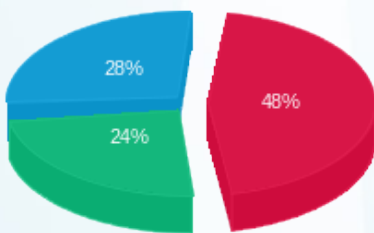

פסגה (35,576.09 ₪)
גבע (18,103.76 ₪)
שפל (20,370.06 ₪)

הסטוריית צריכה בקוט"ש

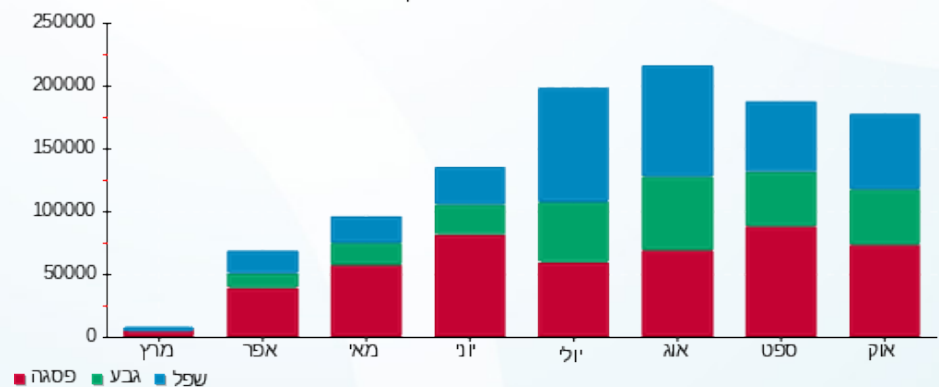



01/11/22 תאריך הפקדה:
31/10/22 תאריך קריאה נוכחית:
01/10/22 תאריך קריאה קודמת:

שם דייר: ראשי שנאי T2
שם אתר: קניון כפר יונה

לקוח/ה נכבד/ה, אנו מתכבדים להגיש את חישוב צריכת החשמל לתקופה 01/10/22 - 31/10/22:

ראשי שנאי 1 - 19093340 (3x3000) - T2

| סוג תעריף | סוג צריכה | קריאה קודמת | קריאה נוכחית | סה"כ צריכה בקוט"ש | מחיר לקוט"ש בא"ג | סה"כ לתשלום |
|-----------|-----------|-------------|--------------|-------------------|--------------------------|-------------|
| | | | 01/10/22 | 31/10/22 | פרטי חשבון עבור תאריכים: | |
| 777 | פסגה | 441,039.00 | 514,083.00 | 73,044.00 | 49.77 | 36,354.00 ₪ |
| 778 | גבע | 224,748.00 | 267,327.00 | 42,579.00 | 41.06 | 17,482.94 ₪ |
| 779 | שפל | 291,912.00 | 342,204.00 | 50,292.00 | 33.83 | 17,013.78 ₪ |

סה"כ לדייר:

| פסגה | גבע | שפל | סה"כ | שיא ביקוש |
|-------------|-------------|-------------|-------------|-----------|
| 73,044.00 | 42,579.00 | 50,292.00 | 165,915.00 | 519.15 |
| 36,354.00 ₪ | 17,482.94 ₪ | 17,013.78 ₪ | 70,850.72 ₪ | |

סה"כ צריכה

סה"כ לתשלום

| | | |
|-------------|--|--------------------|
| 214.45 ₪ | תשלום קבוע תשלום עבור גודל חיבור בKVA (3x3000) סה"כ מע"מ 17.00% | סה"כ לתשלום |
| 559.07 ₪ | | |
| 71,624.24 ₪ | | |
| 12,176.12 ₪ | | |
| 83,800.36 ₪ | | כולל מע"מ |

התפלגות חיוב בש"ח לפי תעו"ז

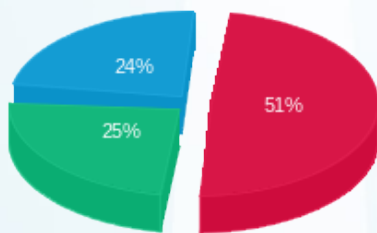

פסגה (36,354.00 ₪)
גבע (17,482.94 ₪)
שפל (17,013.78 ₪)

הסטוריית צריכה בקוט"ש

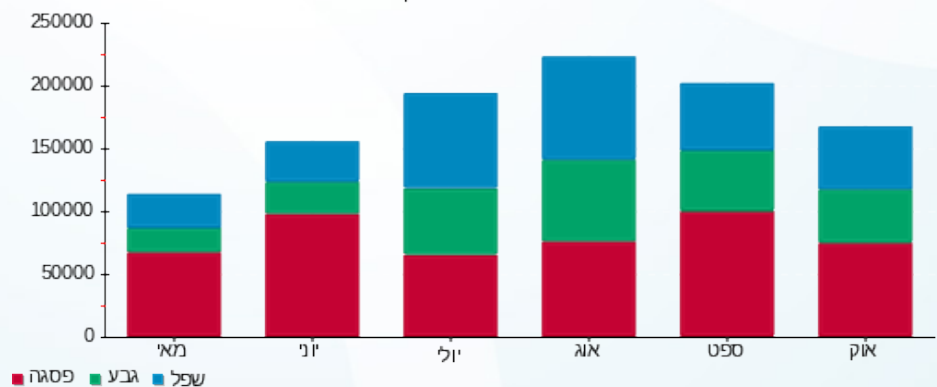



שם דייר: רולדין
שם אתר: קניון כפר יונה

01/11/22 תאריך הפקה:
31/10/22 תאריך קריאה נוכחית:
01/10/22 תאריך קריאה קודמת:

לקוח/ה נכבד/ה, אנו מתכבדים להגיש את חישוב צריכת החשמל לתקופה 01/10/22 - 31/10/22:

רולדין - 3 - 19051864 (3x125)

| סוג תעריף | סוג צריכה | קריאה קודמת | קריאה נוכחית | סה"כ צריכה בקוט"ש | מחיר לקוט"ש בא"ג | סה"כ לתשלום |
|--------------------------|-----------|-------------|--------------|-------------------|------------------|-------------|
| פרטי חשבון עבור תאריכים: | | | | | | |
| 777 | פסגה | 01/10/22 | 31/10/22 | 4,280.64 | 49.77 | 2,130.47 ₪ |
| 778 | גבע | 13,980.48 | 16,475.04 | 2,494.56 | 41.06 | 1,024.27 ₪ |
| 779 | שפל | 23,924.32 | 27,484.96 | 3,560.64 | 33.83 | 1,204.56 ₪ |

סה"כ לדייר:

| פסגה | גבע | שפל | סה"כ | שיא ביקוש |
|------------|------------|------------|------------|-----------|
| 4,280.64 | 2,494.56 | 3,560.64 | 10,335.84 | 303.76 |
| 2,130.47 ₪ | 1,024.27 ₪ | 1,204.56 ₪ | 4,359.31 ₪ | |

סה"כ צריכה
סה"כ לתשלום

| | | |
|------------|---|--------------------|
| 214.45 ₪ | תשלום קבוע תשלום עבור גודל חיבור בKVA (3x125) סה"כ מע"מ 17.00% | סה"כ לתשלום |
| 23.29 ₪ | | |
| 4,597.05 ₪ | | |
| 781.50 ₪ | | |
| 5,378.55 ₪ | | כולל מע"מ |

התפלגות חיוב בש"ח לפי תעו"ז

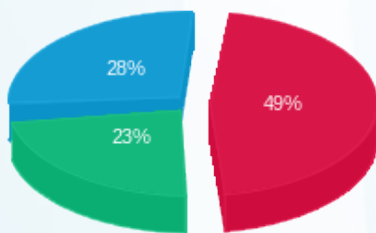

פסגה (2,130.47 ₪) 28%
גבע (1,024.27 ₪) 23%
שפל (1,204.56 ₪) 49%

הסטוריית צריכה בקוט"ש

