

01/11/22 תאריך הפקה:
 31/10/22 תאריך קריאה נוכחית:
 01/10/22 תאריך קריאה קודמת:

שם דייר: א.דוד יבוא KHL בניין 1 חשמל
 שם אתר: עוגן נתניה בניין 1

לקוח/ה נכבד/ה, אנו מתכבדים להגיש את חישוב צריכת החשמל לתקופה 01/10/22 - 31/10/22:

א.דוד יבוא KHL - חשמל - 5 - 81017127(3x63)

סוג תעריף	סוג צריכה	קריאה קודמת	קריאה נוכחית	סה"כ צריכה בקוט"ש	מחיר לקוט"ש בא"ג	סה"כ לתשלום
פרטי חשבון עבור תאריכים:						
777	פסגה	01/10/22	31/10/22	237.60	41.21	97.91 ₪
778	גבע	24,770.90	24,814.70	43.80	33.05	14.48 ₪
779	שפל	36,391.20	36,438.90	47.70	26.57	12.67 ₪

סה"כ לדיר:

פסגה	גבע	שפל	סה"כ	שיא ביקוש
237.60	43.80	47.70	329.10	1.90
97.91 ₪	14.48 ₪	12.67 ₪	125.06 ₪	

סה"כ צריכה
 סה"כ לתשלום

510.34 ₪	תשלום קבוע	
3,932.48 ₪	תשלום עבור גודל חיבור בKVA (3x63)	
4,567.89 ₪	סה"כ לתשלום	לא כולל מע"מ

התפלגות חיוב בש"ח לפי תע"ז

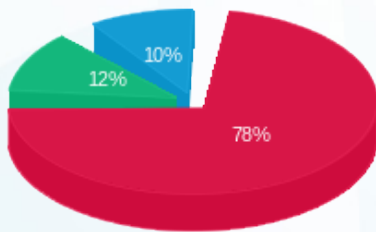

■ פסגה (97.91 ₪)
 ■ גבע (14.48 ₪)
 ■ שפל (12.67 ₪)

הסטוריית צריכה בקוט"ש

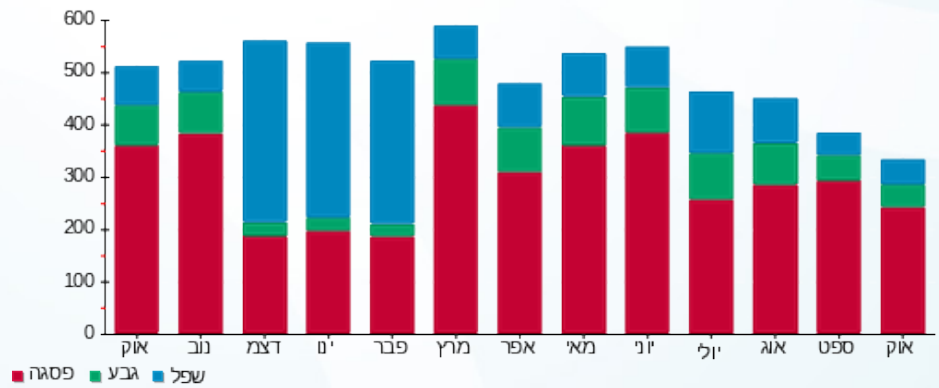

01/11/22 תאריך הפקה:
 31/10/22 תאריך קריאה נוכחית:
 01/10/22 תאריך קריאה קודמת:

שם דייר: א.דוד יבוא KHL בניין 1 מ"א
 שם אתר: עוגן נתניה בניין 1

לקוח/ה נכבד/ה, אנו מתכבדים להגיש את חישוב צריכת החשמל לתקופה 01/10/22 - 31/10/22:

א.דוד יבוא KHL מ"א - 2 - (3x160)81018679

סוג תעריף	סוג צריכה	קריאה קודמת	קריאה נוכחית	סה"כ צריכה בקוט"ש	מחיר לקוט"ש בא"ג	סה"כ לתשלום
			31/10/22	01/10/22	פרטי חשבון עבור תאריכים:	
777	פסגה	28,880.40	28,973.20	92.80	41.21	38.24 ₪
778	גבע	7,148.40	7,158.20	9.80	33.05	3.24 ₪
779	שפל	16,161.80	16,183.40	21.60	26.57	5.74 ₪

צילרים

סוג תעריף	סוג צריכה	קריאה קודמת	קריאה נוכחית	סה"כ צריכה בקוט"ש	מחיר לקוט"ש בא"ג	סה"כ לתשלום
			31/10/22	01/10/22	פרטי חשבון עבור תאריכים:	
777	פסגה			871.200	41.21	359.02 ₪
778	גבע			61.369	33.05	20.28 ₪
779	שפל			183.788	26.57	48.83 ₪

סה"כ לדייר:

פסגה	גבע	שפל	סה"כ	שיא ביקוש
964.00	71.17	205.39	1,240.56	1.20
₪ 397.26	₪ 23.52	₪ 54.57	₪ 475.36	

סה"כ צריכה
 סה"כ לתשלום

₪ 510.34	תשלום קבוע	
₪ 9,987.25	תשלום עבור גודל חיבור בKVA (3x160)	
₪ 10,972.95	סה"כ לתשלום	לא כולל מע"מ

התפלגות חיוב בש"ח לפי תע"ז

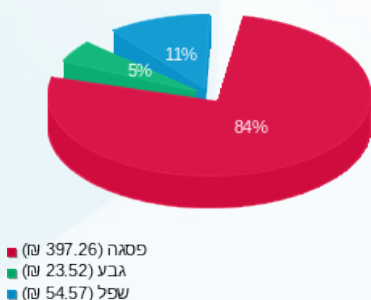

הסטוריית צריכה בקוט"ש

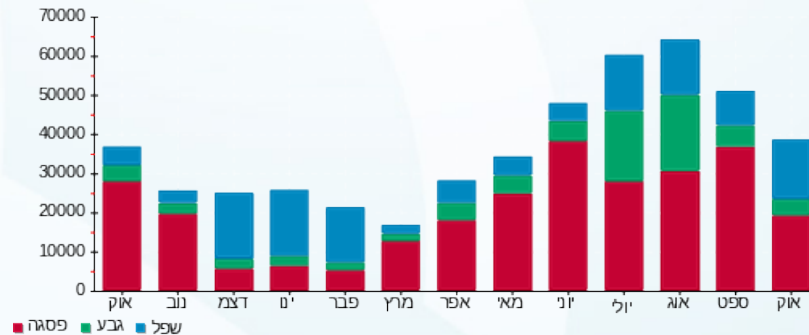



01/11/22 תאריך הפקה:
 31/10/22 תאריך קריאה נוכחית:
 01/10/22 תאריך קריאה קודמת:

שם דייר: אמדר בניין 1 קומה 2 מ"א
 שם אתר: עוגן נתניה בניין 1

לקוח/ה נכבד/ה, אנו מתכבדים להגיש את חישוב צריכת החשמל לתקופה 01/10/22 - 31/10/22:

אמדר בניין 1 קומה 2 מ"א - 5 - 81018679 (3x200)

סוג תעריף	סוג צריכה	קריאה קודמת	קריאה נוכחית	סה"כ צריכה בקוט"ש	מחיר לקוט"ש בא"ג	סה"כ לתשלום
פרטי חשבון עבור תאריכים:			01/10/22	31/10/22		
777	פסגה	24,222.00	24,360.80	138.80	41.21	57.20 ₪
778	גבע	5,247.00	5,250.60	3.60	33.05	1.19 ₪
779	שפל	8,978.60	9,052.00	73.40	26.57	19.50 ₪

צילרים

סוג תעריף	סוג צריכה	קריאה קודמת	קריאה נוכחית	סה"כ צריכה בקוט"ש	מחיר לקוט"ש בא"ג	סה"כ לתשלום
פרטי חשבון עבור תאריכים:			01/10/22	31/10/22		
777	פסגה			1,303.045	41.21	536.98 ₪
778	גבע			22.544	33.05	7.45 ₪
779	שפל			624.540	26.57	165.94 ₪

סה"כ לדייר:

פסגה	גבע	שפל	סה"כ	שיא ביקוש
1,441.84	26.14	697.94	2,165.93	2.20
₪ 594.18	₪ 8.64	₪ 185.44	₪ 788.27	

סה"כ צריכה
 סה"כ לתשלום

510.34 ₪	תשלום קבוע	
12,484.07 ₪	תשלום עבור גודל חיבור בKVA (3x200)	
13,782.67 ₪	סה"כ לתשלום	לא כולל מע"מ

התפלגות חיוב בש"ח לפי תע"ז

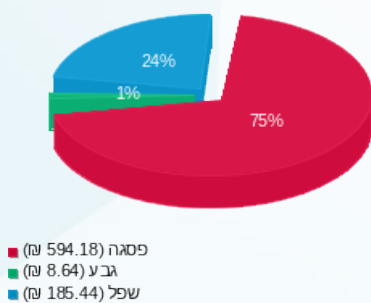

הסטוריית צריכה בקוט"ש

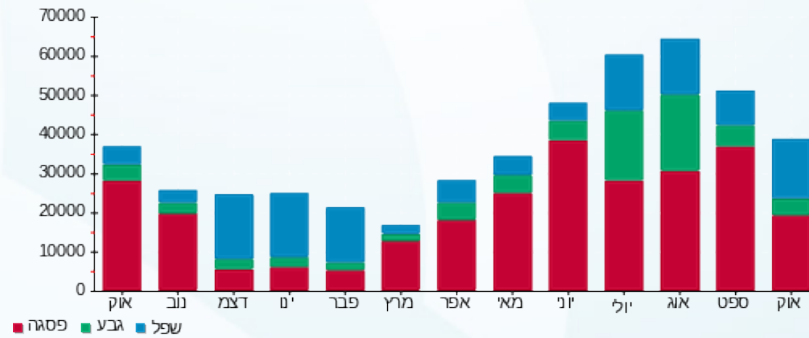

01/11/22 תאריך הפקה:
 31/10/22 תאריך קריאה נוכחית:
 01/10/22 תאריך קריאה קודמת:

שם דייר: אמדר בניין 1 קומה 2 מאור וכח
שם אתר: עוגן נתניה בניין 1

לקוח/ה נכבד/ה, אנו מתכבדים להגיש את חישוב צריכת החשמל לתקופה 01/10/22 - 31/10/22:

אמדר בניין 1 קומה 2 מאור וכח - 3 - 81037892(3x125)

סה"כ לתשלום	מחיר לקוט"ש בא"ג	סה"כ צריכה בקוט"ש	קריאה נוכחית	קריאה קודמת	סוג צריכה	סוג תעריף
			31/10/22	01/10/22		פרטי חשבון עבור תאריכים:
₪ 669.25	41.21	1,624.00	224,083.40	222,459.40	פסגה	777
₪ 126.18	33.05	381.80	54,603.80	54,222.00	גבע	778
₪ 432.72	26.57	1,628.60	140,227.00	138,598.40	שפל	779

סה"כ לדייר:

שיא ביקוש	סה"כ	שפל	גבע	פסגה
17.60	3,634.40	1,628.60	381.80	1,624.00
	₪ 1,228.15	₪ 432.72	₪ 126.18	₪ 669.25

סה"כ צריכה
סה"כ לתשלום

₪ 510.34	תשלום קבוע	
₪ 7,802.54	תשלום עבור גודל חיבור בKVA (3x125)	
₪ 9,541.04	סה"כ לתשלום	לא כולל מע"מ

התפלגות חיוב בש"ח לפי תעו"ז

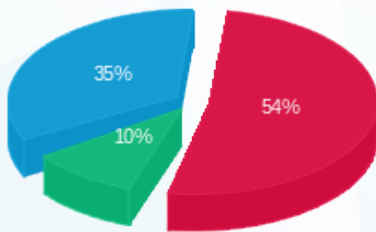

■ פסגה (₪ 669.25)
 ■ גבע (₪ 126.18)
 ■ שפל (₪ 432.72)

הסטוריית צריכה בקוט"ש

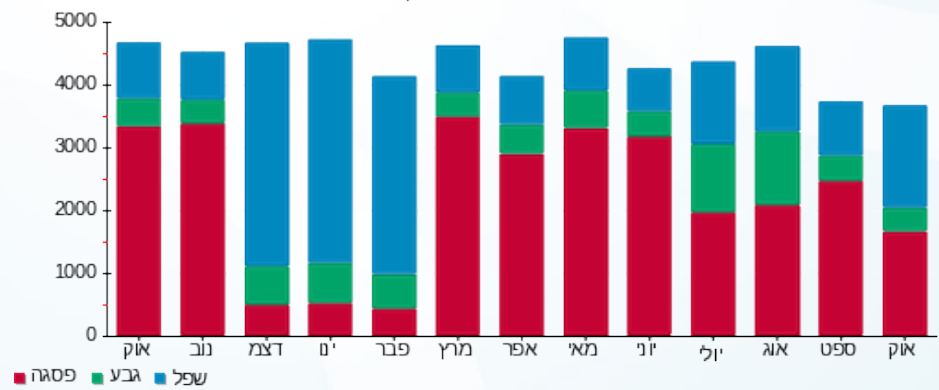

01/11/22 תאריך הפקה:
 31/10/22 תאריך קריאה נוכחית:
 01/10/22 תאריך קריאה קודמת:

שם דייר: בבינה אנדריי - מטבחי ארן בניין 1 חשמל
שם אתר: עוגן נתניה בניין 1

לקוח/ה נכבד/ה, אנו מתכבדים להגיש את חישוב צריכת החשמל לתקופה 01/10/22 - 31/10/22:

בבינה אנדריי - מטבחי ארן חשמל - 7 - 81017127(3x100)

סוג תעריף	סוג צריכה	קריאה קודמת	קריאה נוכחית	סה"כ צריכה בקוט"ש	מחיר לקוט"ש בא"ג	סה"כ לתשלום
פרטי חשבון עבור תאריכים:						
777	פסגה	01/10/22	31/10/22	1,825.40	41.21	752.25 ₪
778	גבע	94,702.90	95,131.10	428.20	33.05	141.52 ₪
779	שפל	101,342.30	101,593.50	251.20	26.57	66.74 ₪

סה"כ לדייר:

פסגה	גבע	שפל	סה"כ	שיא ביקוש
1,825.40	428.20	251.20	2,504.80	26.60
₪ 752.25	₪ 141.52	₪ 66.74	₪ 960.51	

סה"כ צריכה
 סה"כ לתשלום

₪ 510.34	תשלום קבוע	
₪ 6,242.03	תשלום עבור גודל חיבור בKVA (3x100)	
₪ 7,712.88	סה"כ לתשלום	לא כולל מע"מ

התפלגות חיוב בש"ח לפי תעו"ז

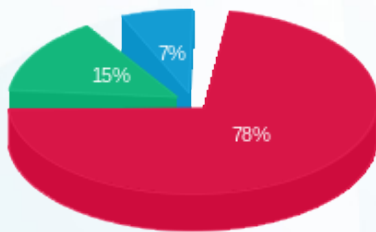

■ פסגה (₪ 752.25)
 ■ גבע (₪ 141.52)
 ■ שפל (₪ 66.74)

הסטוריית צריכה בקוט"ש

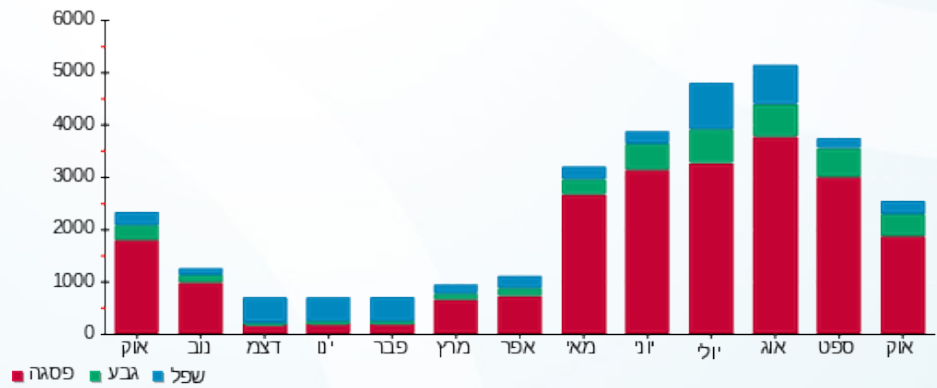



01/11/22

תאריך הפקה:

שם דייר: גרופ פרו סנטר בע"מ בניין 1 קומה 3 צד צפון מ"א

31/10/22

תאריך קריאה נוכחית:

שם אתר: עוגן נתניה בניין 1

01/10/22

תאריך קריאה קודמת:

לקוח/ה נכבד/ה, אנו מתכבדים להגיש את חישוב צריכת החשמל לתקופה 01/10/22 - 31/10/22:

גרופ פרו סנטר בע"מ קומה 3 צד צפון מ"א - 8 - 81018866(3x100)

סוג תעריף	סוג צריכה	קריאה קודמת	קריאה נוכחית	סה"כ צריכה בקוט"ש	מחיר לקוט"ש בא"ג	סה"כ לתשלום
		01/10/22	31/10/22			
777	פסגה	14,708.80	14,846.60	137.80	41.21	56.79 ₪
778	גבע	3,112.50	3,196.10	83.60	33.05	27.63 ₪
779	שפל	14,879.70	15,048.10	168.40	26.57	44.74 ₪

צילרים

סוג תעריף	סוג צריכה	קריאה קודמת	קריאה נוכחית	סה"כ צריכה בקוט"ש	מחיר לקוט"ש בא"ג	סה"כ לתשלום
		01/10/22	31/10/22			
777	פסגה			1,293.657	41.21	533.12 ₪
778	גבע			523.511	33.05	173.02 ₪
779	שפל			1,432.868	26.57	380.71 ₪

סה"כ לדירה:

פסגה	גבע	שפל	סה"כ	שיא ביקוש
1,431.46	607.11	1,601.27	3,639.84	1.30
₪ 589.90	₪ 200.65	₪ 425.46	₪ 1,216.01	

סה"כ צריכה
סה"כ לתשלום

510.34 ₪	תשלום קבוע	
6,242.03 ₪	תשלום עבור גודל חיבור בKVA (3x100)	
7,968.38 ₪	סה"כ לתשלום	לא כולל מע"מ

התפלגות חיוב בש"ח לפי תע"ז

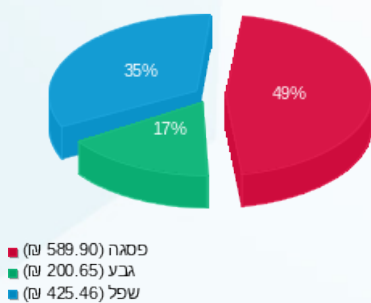

הסטוריית צריכה בקוט"ש

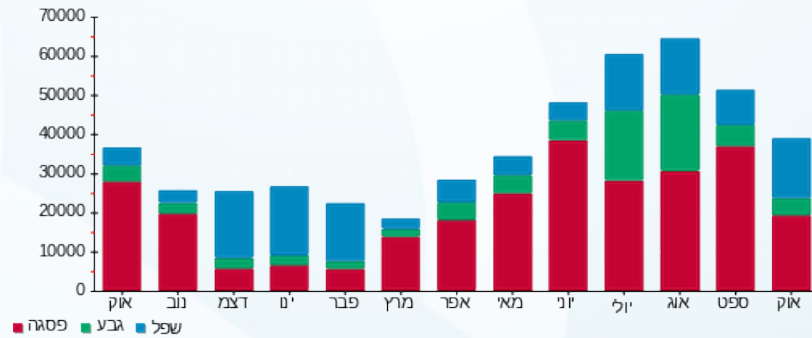

01/11/22 תאריך הפקה:
 31/10/22 תאריך קריאה נוכחית:
 01/10/22 תאריך קריאה קודמת:

שם דייר: זיגי יבוא ושיווק בניין 1 קומה 1 צפון מ"א
שם אתר: עוגן נתניה בניין 1

לקוח/ה נכבד/ה, אנו מתכבדים להגיש את חישוב צריכת החשמל לתקופה 01/10/22 - 31/10/22:

זיגי יבוא ושיווק קומה 1 צפון מ"א - 2 - 81018866(3x100)

סוג תעריף	סוג צריכה	קריאה קודמת	קריאה נוכחית	סה"כ צריכה בקוט"ש	מחיר לקוט"ש בא"ג	סה"כ לתשלום
פרטי חשבון עבור תאריכים:			01/10/22	31/10/22		
777	פסגה	15,786.40	15,913.20	126.80	41.21	52.25 ₪
778	גבע	4,150.80	4,174.10	23.30	33.05	7.70 ₪
779	שפל	6,915.10	6,950.30	35.20	26.57	9.35 ₪

צילרים

סוג תעריף	סוג צריכה	קריאה קודמת	קריאה נוכחית	סה"כ צריכה בקוט"ש	מחיר לקוט"ש בא"ג	סה"כ לתשלום
פרטי חשבון עבור תאריכים:			01/10/22	31/10/22		
777	פסגה			1,190.389	41.21	490.56 ₪
778	גבע			145.907	33.05	48.22 ₪
779	שפל			299.507	26.57	79.58 ₪

סה"כ לדייר:

פסגה	גבע	שפל	סה"כ	שיא ביקוש
1,317.19	169.21	334.71	1,821.10	2.00
₪ 542.81	₪ 55.92	₪ 88.93	₪ 687.67	

סה"כ צריכה
 סה"כ לתשלום

₪ 510.34	תשלום קבוע	
₪ 6,242.03	תשלום עבור גודל חיבור בKVA (3x100)	
₪ 7,440.04	סה"כ לתשלום	לא כולל מע"מ

התפלגות חיוב בש"ח לפי תע"ז

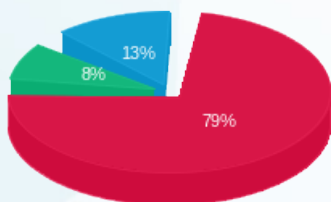

פסגה (542.81 ₪) 79%
 גבע (55.92 ₪) 8%
 שפל (88.93 ₪) 13%

הסטוריית צריכה בקוט"ש

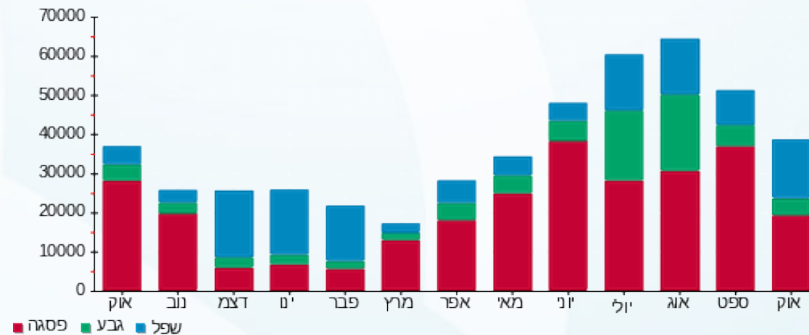



01/11/22 תאריך הפקדה:
 31/10/22 תאריך קריאה נוכחית:
 01/10/22 תאריך קריאה קודמת:

שם דייר: חברת פיאק מדיקל בניין 1
 שם אתר: עוגן נתניה בניין 1

לקוח/ה נכבד/ה, אנו מתכבדים להגיש את חישוב צריכת החשמל לתקופה 01/10/22 - 31/10/22:

חברת פיאק מדיקל - 1 - 81037892 (3x32)

סוג תעריף	סוג צריכה	קריאה קודמת	קריאה נוכחית	סה"כ צריכה בקוט"ש	מחיר לקוט"ש בא"ג	סה"כ לתשלום
פרטי חשבון עבור תאריכים:						
777	פסגה	01/10/22	31/10/22	75.40	41.21	31.07 ₪
778	גבע	5,529.00	5,546.10	17.10	33.05	5.65 ₪
779	שפל	22,620.80	22,694.40	73.60	26.57	19.56 ₪

סה"כ לדייר:

פסגה	גבע	שפל	סה"כ	שיא ביקוש
75.40	17.10	73.60	166.10	2.20
₪ 31.07	₪ 5.65	₪ 19.56	₪ 56.28	

סה"כ צריכה
 סה"כ לתשלום

₪ 510.34	תשלום קבוע	
₪ 1,997.45	תשלום עבור גודל חיבור בKVA (3x32)	
₪ 2,564.07	סה"כ לתשלום	לא כולל מע"מ

התפלגות חיוב בש"ח לפי תע"ז

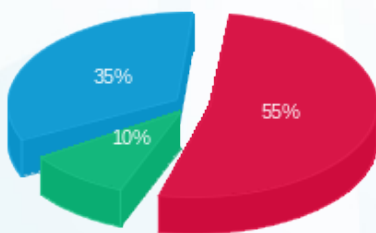

פסגה (₪ 31.07) ■
 גבע (₪ 5.65) ■
 שפל (₪ 19.56) ■

הסטוריית צריכה בקוט"ש

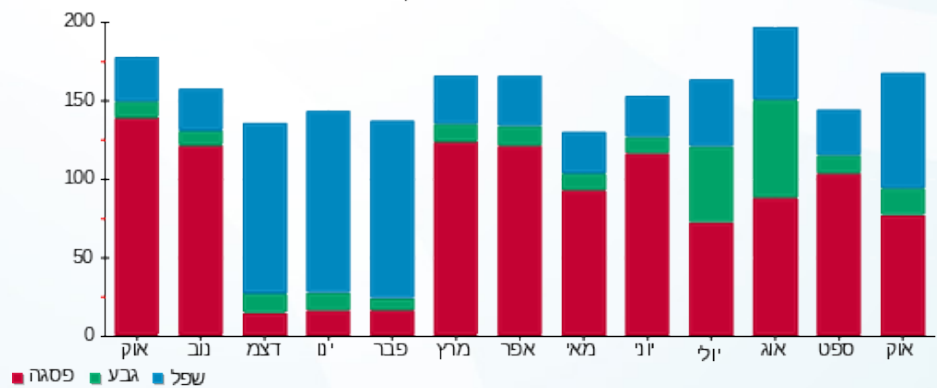

פסגה ■ גבע ■ שפל



01/11/22 תאריך הפקה:
 31/10/22 תאריך קריאה נוכחית:
 01/10/22 תאריך קריאה קודמת:

שם דייר: חברת פיאק מדיקל בניין 1 מ"א
 שם אתר: עוגן נתניה בניין 1

לקוח/ה נכבד/ה, אנו מתכבדים להגיש את חישוב צריכת החשמל לתקופה 01/10/22 - 31/10/22:

חברת פיאק מדיקל מ"א - 4 - 81018679 (3x63)

סוג תעריף	סוג צריכה	קריאה קודמת	קריאה נוכחית	סה"כ צריכה בקוט"ש	מחיר לקוט"ש בא"ג	סה"כ לתשלום
פרטי חשבון עבור תאריכים:			01/10/22	31/10/22		
777	פסגה	5,270.70	5,294.50	23.80	41.21	9.81 ₪
778	גבע	915.30	917.50	2.20	33.05	0.73 ₪
779	שפל	2,181.00	2,200.00	19.00	26.57	5.05 ₪

צילרים

סוג תעריף	סוג צריכה	קריאה קודמת	קריאה נוכחית	סה"כ צריכה בקוט"ש	מחיר לקוט"ש בא"ג	סה"כ לתשלום
פרטי חשבון עבור תאריכים:			01/10/22	31/10/22		
777	פסגה			223.433	41.21	92.08 ₪
778	גבע			13.777	33.05	4.55 ₪
779	שפל			161.666	26.57	42.95 ₪

סה"כ לדירה:

פסגה	גבע	שפל	סה"כ	שיא ביקוש
247.23	15.98	180.67	443.87	0.70
101.88 ₪	5.28 ₪	48.00 ₪	155.17 ₪	

סה"כ צריכה
 סה"כ לתשלום

510.34 ₪	תשלום קבוע	
3,932.48 ₪	תשלום עבור גודל חיבור בKVA (3x63)	
4,597.99 ₪	סה"כ לתשלום	לא כולל מע"מ

התפלגות חיוב בש"ח לפי תע"ז

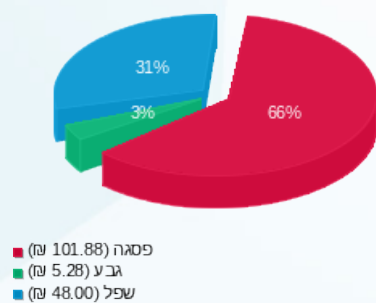

הסטוריית צריכה בקוט"ש

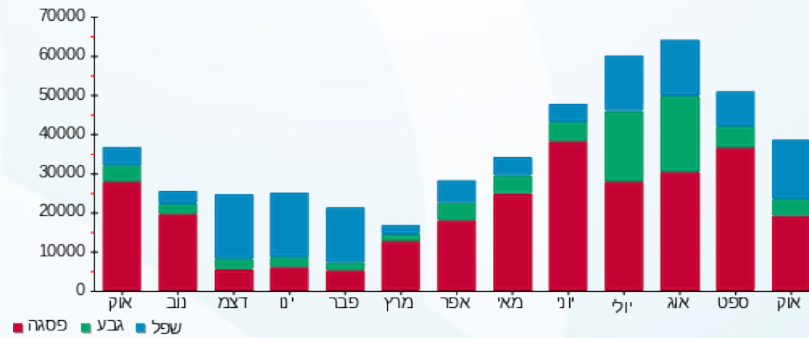



01/11/22 תאריך הפקה:
 31/10/22 תאריך קריאה נוכחית:
 01/10/22 תאריך קריאה קודמת:

שם דייר: חניונים בניין 1
 שם אתר: עוגן נתניה בניין 1

לקוח/ה נכבד/ה, אנו מתכבדים להגיש את חישוב צריכת החשמל לתקופה 01/10/22 - 31/10/22:

חניונים בניין 1 - 7 - 81018564 (3x40)

סוג תעריף	סוג צריכה	קריאה קודמת	קריאה נוכחית	סה"כ צריכה בקוט"ש	מחיר לקוט"ש בא"ג	סה"כ לתשלום
פרטי חשבון עבור תאריכים:						
777	פסגה	01/10/22	31/10/22	509.20	41.21	209.84 ₪
778	גבע	30,771.90	31,126.00	354.10	33.05	117.03 ₪
779	שפל	94,901.70	95,385.60	483.90	26.57	128.57 ₪

סה"כ לדיר:

פסגה	גבע	שפל	סה"כ	שיא ביקוש
509.20	354.10	483.90	1,347.20	3.40
209.84 ₪	117.03 ₪	128.57 ₪	455.44 ₪	

סה"כ צריכה

סה"כ לתשלום

510.34 ₪	תשלום קבוע	
2,496.81 ₪	תשלום עבור גודל חיבור בKVA (3x40)	
3,462.60 ₪	סה"כ לתשלום	לא כולל מע"מ

התפלגות חיוב בש"ח לפי תע"ז

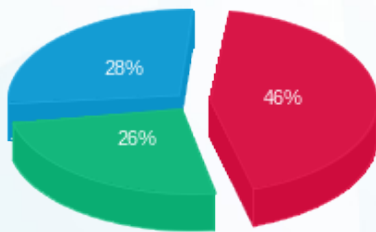

■ פסגה (209.84 ₪)
 ■ גבע (117.03 ₪)
 ■ שפל (128.57 ₪)

הסטוריית צריכה בקוט"ש

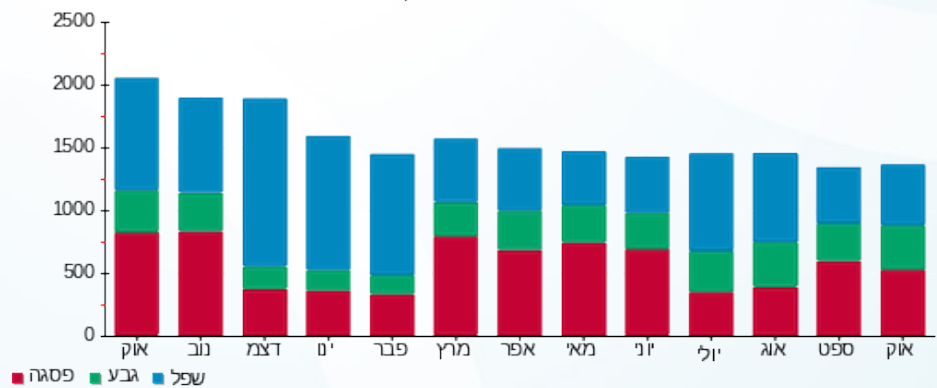



01/11/22 תאריך הפקדה:
 31/10/22 תאריך קריאה נוכחית:
 01/10/22 תאריך קריאה קודמת:

שם דייר: יוניסור בניין 1 קומה 2
 שם אתר: עוגן נתניה בניין 1

לקוח/ה נכבד/ה, אנו מתכבדים להגיש את חישוב צריכת החשמל לתקופה 01/10/22 - 31/10/22:

יוניסור קומה 2 מ"א - 8 - 81018679 (3x80)

סוג תעריף	סוג צריכה	קריאה קודמת	קריאה נוכחית	סה"כ צריכה בקוט"ש	מחיר לקוט"ש בא"ג	סה"כ לתשלום
			31/10/22	01/10/22	פרטי חשבון עבור תאריכים:	
777	פסגה	18,820.40	18,840.90	20.50	41.21	8.45 ₪
778	גבע	5,928.00	5,943.00	15.00	33.05	4.96 ₪
779	שפל	11,396.30	11,430.00	33.70	26.57	8.95 ₪

יוניסור קומה 2 מאור וכח - 7 - 81037892 (3x63)

סוג תעריף	סוג צריכה	קריאה קודמת	קריאה נוכחית	סה"כ צריכה בקוט"ש	מחיר לקוט"ש בא"ג	סה"כ לתשלום
			31/10/22	01/10/22	פרטי חשבון עבור תאריכים:	
777	פסגה	32,972.00	32,976.80	4.80	41.21	1.98 ₪
778	גבע	10,639.90	10,643.40	3.50	33.05	1.16 ₪
779	שפל	32,326.60	32,334.20	7.60	26.57	2.02 ₪

סה"כ לדיר:

פסגה	גבע	שפל	סה"כ	שיא ביקוש
25.30	18.50	41.30	85.10	0.10
10.43 ₪	6.11 ₪	10.97 ₪	27.51 ₪	

סה"כ צריכה
 סה"כ לתשלום

510.34 ₪	תשלום קבוע	
8,926.11 ₪	תשלום עבור גודל חיבור בKVA (3x143)	
9,463.96 ₪	סה"כ לתשלום	לא כולל מע"מ

התפלגות חיוב בש"ח לפי תע"ז

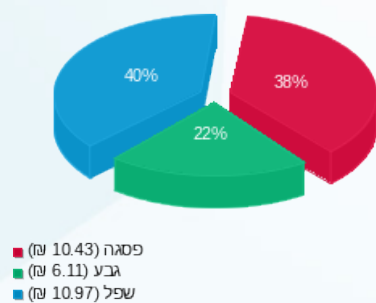

הסטוריית צריכה בקוט"ש

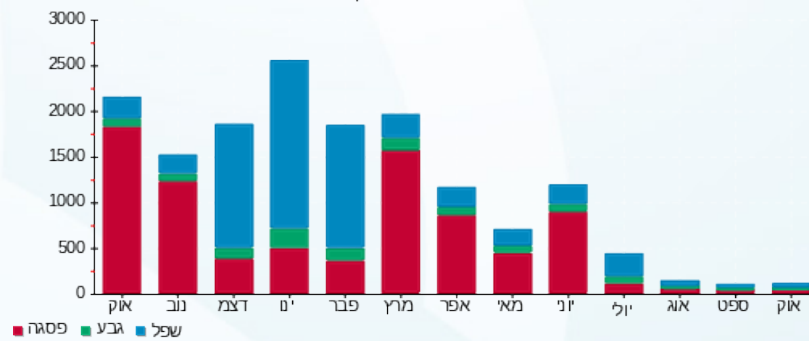

01/11/22 תאריך הפקה:
 31/10/22 תאריך קריאה נוכחית:
 01/10/22 תאריך קריאה קודמת:

שם דייר: יוניסור בניין 1 קומה 3 מ"א
 שם אתר: עוגן נתניה בניין 1

לקוח/ה נכבד/ה, אנו מתכבדים להגיש את חישוב צריכת החשמל לתקופה 01/10/22 - 31/10/22:

יוניסור בניין 1 קומה 3 מ"א - 3 - 81018679(3x63)

סוג תעריף	סוג צריכה	קריאה קודמת	קריאה נוכחית	סה"כ צריכה בקוט"ש	מחיר לקוט"ש בא"ג	סה"כ לתשלום
		01/10/22	31/10/22			
777	פסגה	14,162.00	14,162.00	0.00	41.21	0.00 ₪
778	גבע	2,126.90	2,126.90	0.00	33.05	0.00 ₪
779	שפל	3,677.20	3,677.20	0.00	26.57	0.00 ₪

צילרים

סוג תעריף	סוג צריכה	קריאה קודמת	קריאה נוכחית	סה"כ צריכה בקוט"ש	מחיר לקוט"ש בא"ג	סה"כ לתשלום
		01/10/22	31/10/22			
777	פסגה			0.000	41.21	0.00 ₪
778	גבע			0.000	33.05	0.00 ₪
779	שפל			0.000	26.57	0.00 ₪

סה"כ לדירה:

פסגה	גבע	שפל	סה"כ	שיא ביקוש
0.00	0.00	0.00	0.00	
0.00 ₪	0.00 ₪	0.00 ₪	0.00 ₪	

סה"כ צריכה
 סה"כ לתשלום

510.34 ₪	תשלום קבוע	
3,932.48 ₪	תשלום עבור גודל חיבור בKVA (3x63)	
4,442.82 ₪	סה"כ לתשלום	לא כולל מע"מ

התפלגות חיוב בש"ח לפי תע"ז

פסגה (0.00 ₪)
 גבע (0.00 ₪)
 שפל (0.00 ₪)

הסטוריית צריכה בקוט"ש

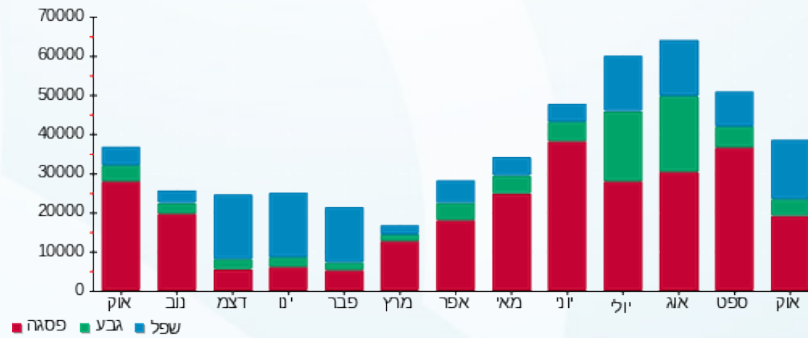



01/11/22 תאריך הפקדה:
 31/10/22 תאריך קריאה נוכחית:
 01/10/22 תאריך קריאה קודמת:

שם דייר: יוניסור בניין 1 קומה 3 מאור וכח
 שם אתר: עוגן נתניה בניין 1

לקוח/ה נכבד/ה, אנו מתכבדים להגיש את חישוב צריכת החשמל לתקופה 01/10/22 - 31/10/22:

יוניסור בניין 1 קומה 3 מאור וכח - 1 - 81017127(3x40)

סה"כ לתשלום	מחיר לקוט"ש בא"ג	סה"כ צריכה בקוט"ש	קריאה נוכחית	קריאה קודמת	סוג צריכה	סוג תעריף
			31/10/22	01/10/22		פרטי חשבון עבור תאריכים:
1.90 ₪	41.21	4.60	95,872.50	95,867.90	פסגה	777
0.99 ₪	33.05	3.00	20,523.70	20,520.70	גבע	778
1.73 ₪	26.57	6.50	54,937.80	54,931.30	שפל	779

סה"כ לדייר:

שיא ביקוש	סה"כ	שפל	גבע	פסגה
0.20	14.10	6.50	3.00	4.60
	4.61 ₪	1.73 ₪	0.99 ₪	1.90 ₪

סה"כ צריכה
 סה"כ לתשלום

510.34 ₪	תשלום קבוע	
2,496.81 ₪	תשלום עבור גודל חיבור בKVA (3x40)	
3,011.77 ₪	סה"כ לתשלום	לא כולל מע"מ

התפלגות חיוב בש"ח לפי תעו"ז

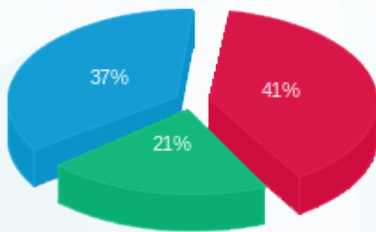

פסגה (1.90 ₪)
 גבע (0.99 ₪)
 שפל (1.73 ₪)

הסטוריית צריכה בקוט"ש

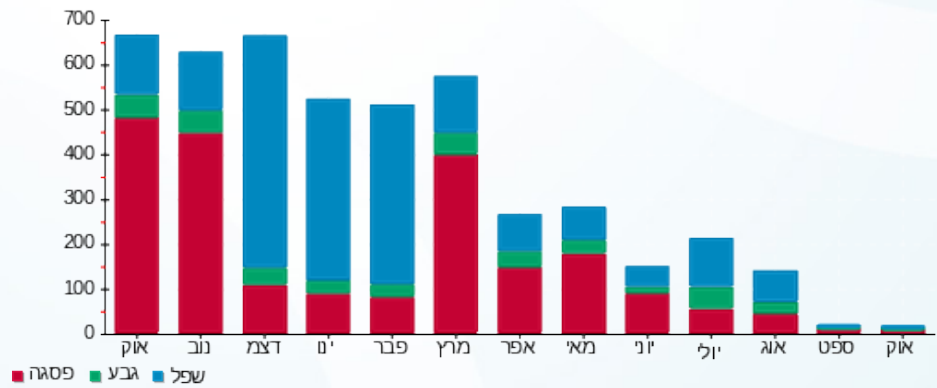



01/11/22 תאריך הפקדה:
 31/10/22 תאריך קריאה נוכחית:
 01/10/22 תאריך קריאה קודמת:

שם דייר: כללית הנדסה בניין 1
 שם אתר: עוגן נתניה בניין 1

לקוח/ה נכבד/ה, אנו מתכבדים להגיש את חישוב צריכת החשמל לתקופה 01/10/22 - 31/10/22:

כללית הנדסה - 6 - 81017127(3x125)

סוג תעריף	סוג צריכה	קריאה קודמת	קריאה נוכחית	סה"כ צריכה בקוט"ש	מחיר לקוט"ש בא"ג	סה"כ לתשלום
פרטי חשבון עבור תאריכים:						
777	פסגה	01/10/22	31/10/22	135.60	41.21	55.88 ₪
778	גבע	22,534.40	22,636.00	101.60	33.05	33.58 ₪
779	שפל	63,131.00	63,351.80	220.80	26.57	58.67 ₪

סה"כ לדייר:

פסגה	גבע	שפל	סה"כ	שיא ביקוש
135.60	101.60	220.80	458.00	1.20
55.88 ₪	33.58 ₪	58.67 ₪	148.13 ₪	

סה"כ צריכה
 סה"כ לתשלום

510.34 ₪	תשלום קבוע	
7,802.54 ₪	תשלום עבור גודל חיבור בKVA (3x125)	
8,461.01 ₪	סה"כ לתשלום	לא כולל מע"מ

התפלגות חיוב בש"ח לפי תעו"ז

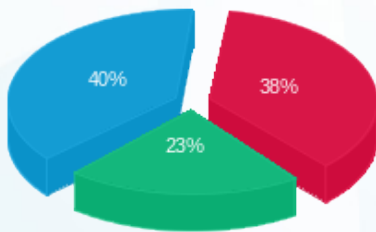

פסגה (55.88 ₪)
 גבע (33.58 ₪)
 שפל (58.67 ₪)

הסטוריית צריכה בקוט"ש

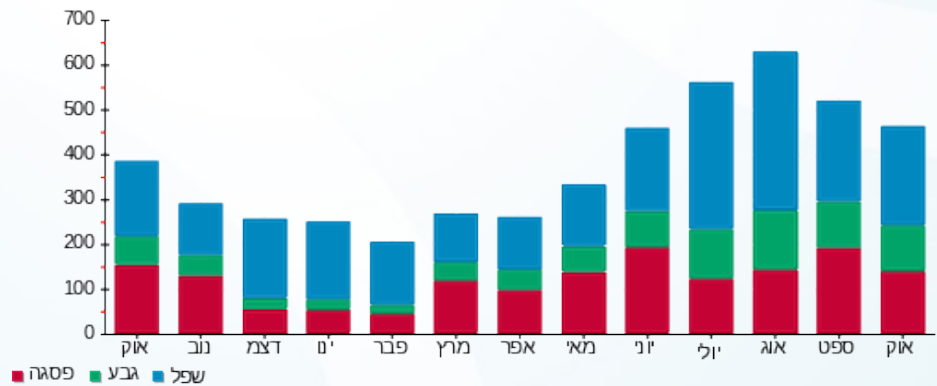



01/11/22 תאריך הפקה:
 31/10/22 תאריך קריאה נוכחית:
 01/10/22 תאריך קריאה קודמת:

שם דייר: כללית הנדסה בניין 1 מ"א
 שם אתר: עוגן נתניה בניין 1

לקוח/ה נכבד/ה, אנו מתכבדים להגיש את חישוב צריכת החשמל לתקופה 01/10/22 - 31/10/22:

כללית הנדסה מ"א - 1 - 81018679 (3x160)

סוג תעריף	סוג צריכה	קריאה קודמת	קריאה נוכחית	סה"כ צריכה בקוט"ש	מחיר לקוט"ש בא"ג	סה"כ לתשלום
פרטי חשבון עבור תאריכים:						
777	פסגה	01/10/22	31/10/22	0.00	41.21	0.00 ₪
778	גבע	2,840.80	2,840.80	0.00	33.05	0.00 ₪
779	שפל	11,242.80	11,242.80	0.00	26.57	0.00 ₪

צילרים

סוג תעריף	סוג צריכה	קריאה קודמת	קריאה נוכחית	סה"כ צריכה בקוט"ש	מחיר לקוט"ש בא"ג	סה"כ לתשלום
פרטי חשבון עבור תאריכים:						
777	פסגה	01/10/22	31/10/22	0.000	41.21	0.00 ₪
778	גבע			0.000	33.05	0.00 ₪
779	שפל			0.000	26.57	0.00 ₪

סה"כ לדייר:

פסגה	גבע	שפל	סה"כ	שיא ביקוש
0.00	0.00	0.00	0.00	
0.00 ₪	0.00 ₪	0.00 ₪	0.00 ₪	

10,497.59 ₪	סה"כ לתשלום	לא כולל מע"מ
9,987.25 ₪	תשלום עבור גודל חיבור בKVA (3x160)	
510.34 ₪	תשלום קבוע	

התפלגות חיוב בש"ח לפי תע"ז

פסגה (0.00 ₪)
 גבע (0.00 ₪)
 שפל (0.00 ₪)

הסטוריית צריכה בקוט"ש

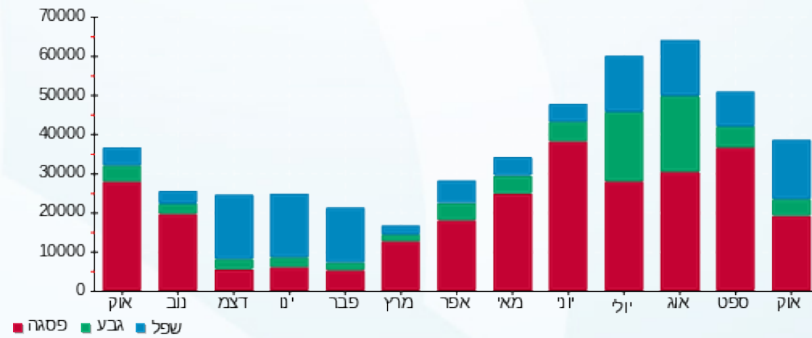



01/11/22 תאריך הפקה:
 31/10/22 תאריך קריאה נוכחית:
 01/10/22 תאריך קריאה קודמת:

שם דייר: מ. רהיטי האחוזה בניין 1
 שם אתר: עוגן נתניה בניין 1

לקוח/ה נכבד/ה, אנו מתכבדים להגיש את חישוב צריכת החשמל לתקופה 01/10/22 - 31/10/22:

מ. רהיטי האחוזה בניין 1 - 8 - (3x125)81017127

סה"כ לתשלום	מחיר לקוט"ש בא"ג	סה"כ צריכה בקוט"ש	קריאה נוכחית	קריאה קודמת	סוג צריכה	סוג תעריף
			31/10/22	01/10/22	פרטי חשבון עבור תאריכים:	
191.30 ₪	41.21	464.20	838,143.90	837,679.70	פסגה	777
61.54 ₪	33.05	186.20	261,815.40	261,629.20	גבע	778
50.67 ₪	26.57	190.70	257,641.30	257,450.60	שפל	779

סה"כ לדייר:

שיא ביקוש	סה"כ	שפל	גבע	פסגה
16.80	841.10	190.70	186.20	464.20
	303.50 ₪	50.67 ₪	61.54 ₪	191.30 ₪

סה"כ צריכה
 סה"כ לתשלום

510.34 ₪	תשלום קבוע	
7,802.54 ₪	תשלום עבור גודל חיבור בKVA (3x125)	
8,616.39 ₪	סה"כ לתשלום	לא כולל מע"מ

התפלגות חיוב בש"ח לפי תעו"ז

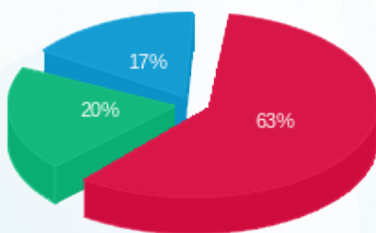

פסגה (191.30 ₪)
 גבע (61.54 ₪)
 שפל (50.67 ₪)

הסטוריית צריכה בקוט"ש

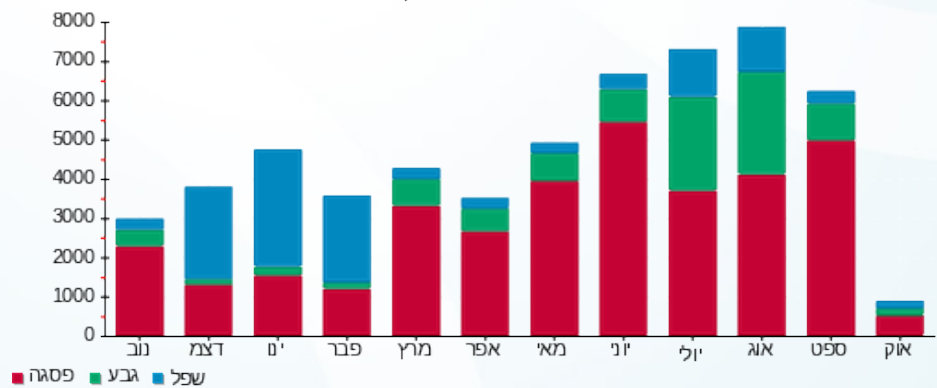



01/11/22 תאריך הפקה:
 31/10/22 תאריך קריאה נוכחית:
 01/10/22 תאריך קריאה קודמת:

שם דייר: מיטחברת בניין 1
 שם אתר: עוגן נתניה בניין 1

לקוח/ה נכבד/ה, אנו מתכבדים להגיש את חישוב צריכת החשמל לתקופה 01/10/22 - 31/10/22:

מיטחברת - 4 - (3x40)81037892

סה"כ לתשלום	מחיר לקוט"ש בא"ג	סה"כ צריכה בקוט"ש	קריאה נוכחית	קריאה קודמת	סוג צריכה	סוג תעריף
			31/10/22	01/10/22		פרטי חשבון עבור תאריכים:
132.28 ₪	41.21	321.00	29,685.90	29,364.90	פסגה	777
14.62 ₪	33.05	44.25	5,420.25	5,376.00	גבע	778
45.95 ₪	26.57	172.95	18,603.35	18,430.40	שפל	779

סה"כ לדייר:

שיא ביקוש	סה"כ	שפל	גבע	פסגה
4.50	538.20	172.95	44.25	321.00
	192.86 ₪	45.95 ₪	14.62 ₪	132.28 ₪

סה"כ צריכה
 סה"כ לתשלום

510.34 ₪	תשלום קבוע	
2,496.81 ₪	תשלום עבור גודל חיבור בKVA (3x40)	
3,200.01 ₪	סה"כ לתשלום	לא כולל מע"מ

התפלגות חיוב בש"ח לפי תע"ז

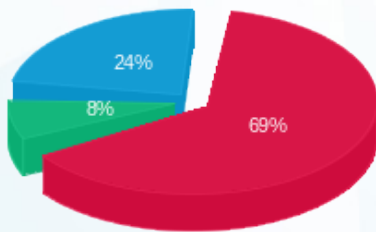

■ פסגה (132.28 ₪)
 ■ גבע (14.62 ₪)
 ■ שפל (45.95 ₪)

הסטוריית צריכה בקוט"ש

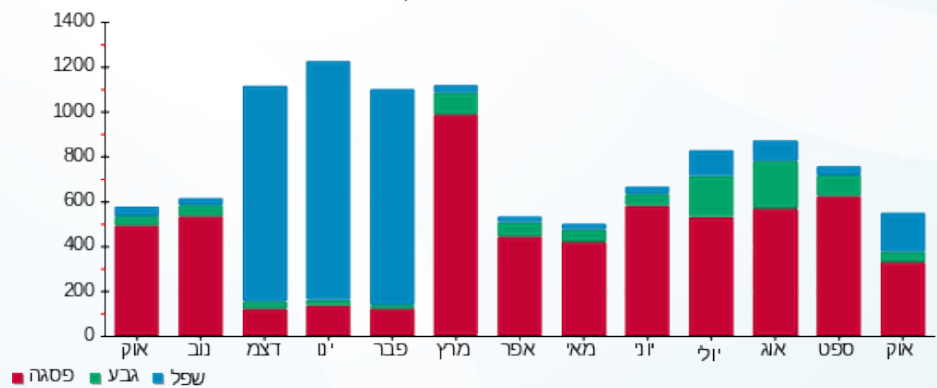



01/11/22 תאריך הפקה:
 31/10/22 תאריך קריאה נוכחית:
 01/10/22 תאריך קריאה קודמת:

שם דייר: מעליות בניין 1 דרום
 שם אתר: עוגן נתניה בניין 1

לקוח/ה נכבד/ה, אנו מתכבדים להגיש את חישוב צריכת החשמל לתקופה 01/10/22 - 31/10/22:

מעליות בניין 1 דרום - 6 - (3x40)81018564

סוג תעריף	סוג צריכה	קריאה קודמת	קריאה נוכחית	סה"כ צריכה בקוט"ש	מחיר לקוט"ש בא"ג	סה"כ לתשלום
פרטי חשבון עבור תאריכים:						
777	פסגה	01/10/22	31/10/22	72.70	41.21	29.96 ₪
778	גבע	5,448.35	5,470.25	21.90	33.05	7.24 ₪
779	שפל	14,467.45	14,507.85	40.40	26.57	10.73 ₪

סה"כ לדייר:

פסגה	גבע	שפל	סה"כ	שיא ביקוש
72.70	21.90	40.40	135.00	0.95
29.96 ₪	7.24 ₪	10.73 ₪	47.93 ₪	

סה"כ צריכה
 סה"כ לתשלום

510.34 ₪	תשלום קבוע	
2,496.81 ₪	תשלום עבור גודל חיבור בKVA (3x40)	
3,055.08 ₪	סה"כ לתשלום	לא כולל מע"מ

התפלגות חיוב בש"ח לפי תעו"ז

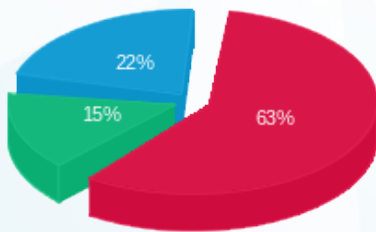

פסגה (29.96 ₪) - 63%
 גבע (7.24 ₪) - 15%
 שפל (10.73 ₪) - 22%

הסטוריית צריכה בקוט"ש

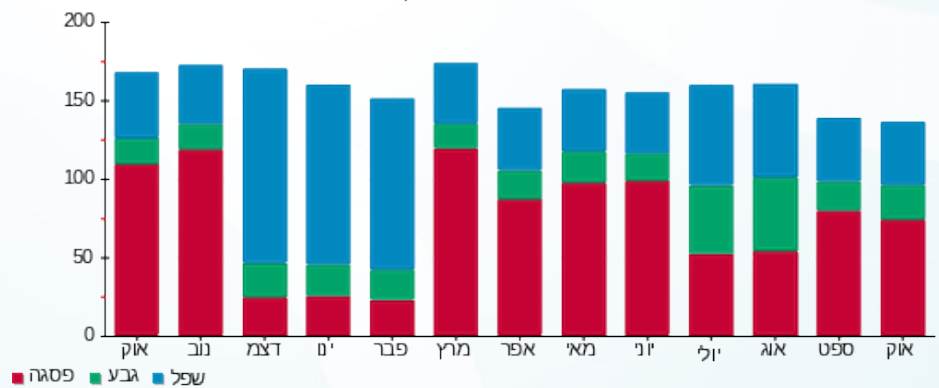



01/11/22 תאריך הפקה:
 31/10/22 תאריך קריאה נוכחית:
 01/10/22 תאריך קריאה קודמת:

שם דייר: מעליות בניין 1 צפון
 שם אתר: עוגן נתניה בניין 1

לקוח/ה נכבד/ה, אנו מתכבדים להגיש את חישוב צריכת החשמל לתקופה 01/10/22 - 31/10/22:

מעליות בניין 1 צפון - 5 - 81018564(3x40)

סוג תעריף	סוג צריכה	קריאה קודמת	קריאה נוכחית	סה"כ צריכה בקוט"ש	מחיר לקוט"ש בא"ג	סה"כ לתשלום
פרטי חשבון עבור תאריכים:						
777	פסגה	01/10/22	31/10/22	133.70	41.21	55.10 ₪
778	גבע	3,905.15	3,942.05	36.90	33.05	12.20 ₪
779	שפל	9,507.10	9,562.35	55.25	26.57	14.68 ₪

סה"כ לדייר:

פסגה	גבע	שפל	סה"כ	שיא ביקוש
133.70	36.90	55.25	225.85	1.45
₪ 55.10	₪ 12.20	₪ 14.68	₪ 81.97	

סה"כ צריכה
 סה"כ לתשלום

₪ 510.34	תשלום קבוע	
₪ 2,496.81	תשלום עבור גודל חיבור בKVA (3x40)	
₪ 3,089.13	סה"כ לתשלום	לא כולל מע"מ

התפלגות חיוב בש"ח לפי תע"ז

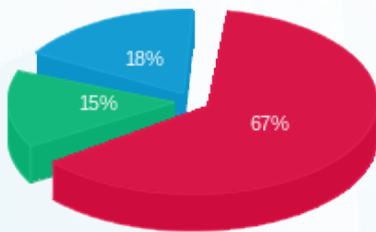

■ פסגה (₪ 55.10)
 ■ גבע (₪ 12.20)
 ■ שפל (₪ 14.68)

הסטוריית צריכה בקוט"ש

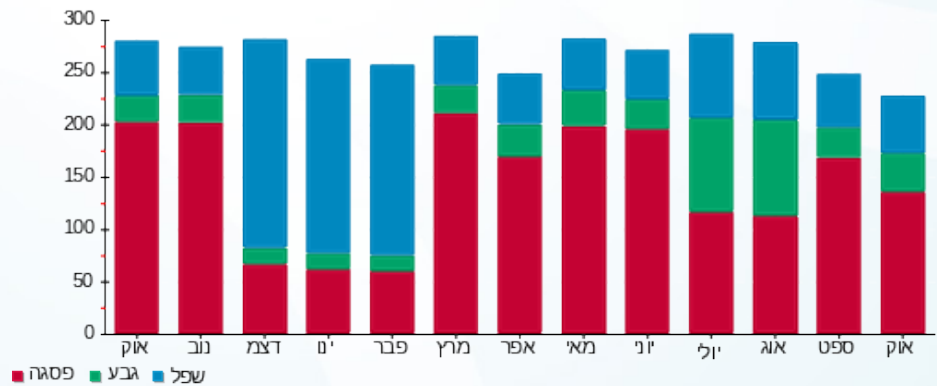

01/11/22 תאריך הפקה:
 31/10/22 תאריך קריאה נוכחית:
 01/10/22 תאריך קריאה קודמת:

שם דייר: עמותת שוקולד בניין 1 קומה 1 דרום מ"א
 שם אתר: עוגן נתניה בניין 1

לקוח/ה נכבד/ה, אנו מתכבדים להגיש את חישוב צריכת החשמל לתקופה 01/10/22 - 31/10/22:

עמותת שוקולד בניין 1 קומה 1 דרום מ"א - 6 - 81018679(3x200)

סוג תעריף	סוג צריכה	קריאה קודמת	קריאה נוכחית	סה"כ צריכה בקוט"ש	מחיר לקוט"ש בא"ג	סה"כ לתשלום
פרטי חשבון עבור תאריכים:						
777	פסגה	01/10/22	31/10/22	574.60	41.21	236.79 ₪
778	גבע	21,197.80	21,634.20	436.40	33.05	144.23 ₪
779	שפל	61,482.00	62,476.80	994.80	26.57	264.32 ₪

צילרים

סוג תעריף	סוג צריכה	קריאה קודמת	קריאה נוכחית	סה"כ צריכה בקוט"ש	מחיר לקוט"ש בא"ג	סה"כ לתשלום
פרטי חשבון עבור תאריכים:						
777	פסגה	01/10/22	31/10/22	5,394.304	41.21	2,222.99 ₪
778	גבע	2,732.777	2,732.777	2,732.777	33.05	903.18 ₪
779	שפל	8,464.473	8,464.473	8,464.473	26.57	2,249.01 ₪

סה"כ לדירה:

פסגה	גבע	שפל	סה"כ	שיא ביקוש
5,968.90	3,169.18	9,459.27	18,597.35	4.40
₪ 2,459.79	₪ 1,047.41	₪ 2,513.33	₪ 6,020.53	

לא כולל מע"מ	סה"כ לתשלום	תשלום עבור גודל חיבור בKVA (3x200)	תשלום קבוע
	19,014.93 ₪	12,484.07 ₪	510.34 ₪

התפלגות חיוב בש"ח לפי תע"ז

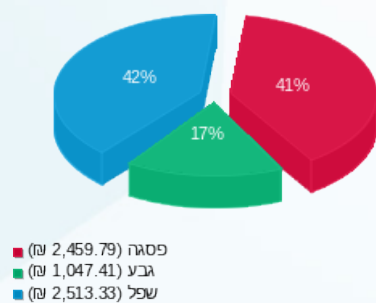

הסטוריית צריכה בקוט"ש

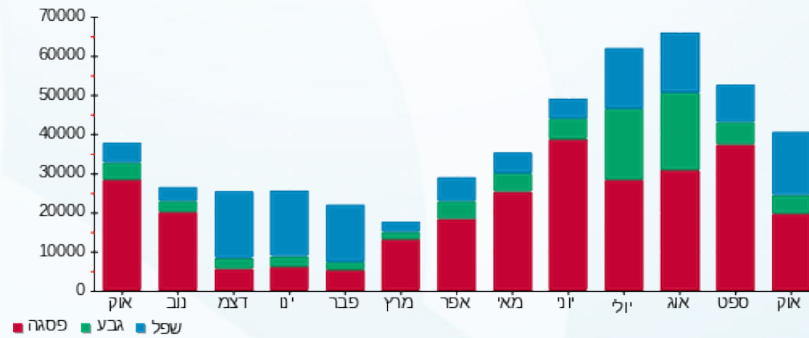



01/11/22

תאריך הפקה:

שם דייר: עמותת שוקולד בניין 1 קומה 1 דרום מאור וכח

31/10/22

תאריך קריאה נוכחי:

שם אתר: עוגן נתניה בניין 1

01/10/22

תאריך קריאה קודמת:

לקוח/ה נכבד/ה, אנו מתכבדים להגיש את חישוב צריכת החשמל לתקופה 01/10/22 - 31/10/22:

עמותת שוקולד בניין 1 קומה 1 דרום מאור וכח - 5 - 81037892(3x125)

סוג תעריף	סוג צריכה	קריאה קודמת	קריאה נוכחית	סה"כ צריכה בקוט"ש	מחיר לקוט"ש בא"ג	סה"כ לתשלום
		01/10/22	31/10/22			
777	פסגה	94,326.40	95,132.20	805.80	41.21	332.07 ₪
778	גבע	27,847.00	28,088.40	241.40	33.05	79.78 ₪
779	שפל	70,507.20	71,451.60	944.40	26.57	250.93 ₪

סה"כ לדייר:

פסגה	גבע	שפל	סה"כ	שיא ביקוש
805.80	241.40	944.40	1,991.60	13.00
₪ 332.07	₪ 79.78	₪ 250.93	₪ 662.78	

סה"כ צריכה

סה"כ לתשלום

₪ 510.34	תשלום קבוע	
₪ 7,802.54	תשלום עבור גודל חיבור בKVA (3x125)	
₪ 8,975.66	סה"כ לתשלום	לא כולל מע"מ

התפלגות חיוב בש"ח לפי תעו"ז

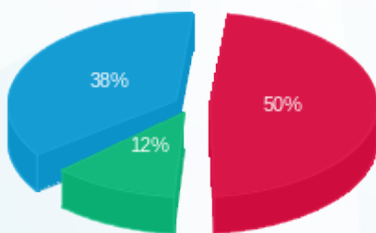

- פסגה (₪ 332.07) 50%
- גבע (₪ 79.78) 38%
- שפל (₪ 250.93) 12%

הסטוריית צריכה בקוט"ש

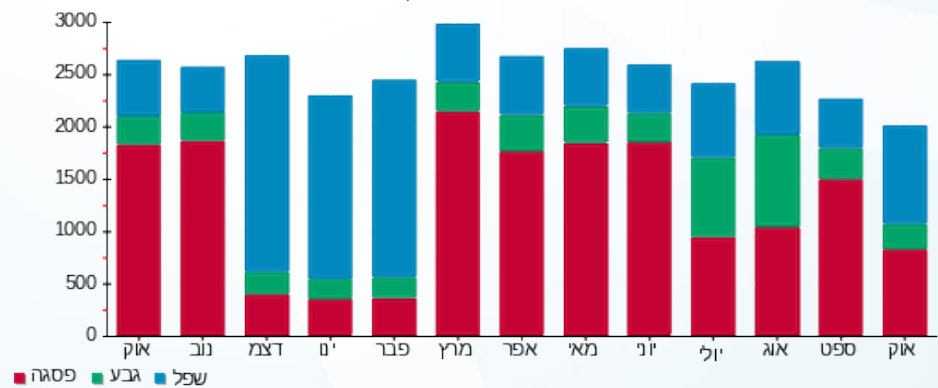



01/11/22 תאריך הפקה:
 31/10/22 תאריך קריאה נוכחית:
 01/10/22 תאריך קריאה קודמת:

שם דייר: פאוורבול בניין 1 קומה 3 צד צפון מ"א
 שם אתר: עוגן נתניה בניין 1

לקוח/ה נכבד/ה, אנו מתכבדים להגיש את חישוב צריכת החשמל לתקופה 01/10/22 - 31/10/22:

פאוורבול קומה 3 צד צפון מ"א - 6 - 81018866(3x250)

סוג תעריף	סוג צריכה	קריאה קודמת	קריאה נוכחית	סה"כ צריכה בקוט"ש	מחיר לקוט"ש בא"ג	סה"כ לתשלום
פרטי חשבון עבור תאריכים:			01/10/22	31/10/22		
777	פסגה	107,640.00	107,904.40	264.40	41.21	108.96 ₪
778	גבע	32,250.80	32,253.20	2.40	33.05	0.79 ₪
779	שפל	86,506.40	86,570.00	63.60	26.57	16.90 ₪

ציורים

סוג תעריף	סוג צריכה	קריאה קודמת	קריאה נוכחית	סה"כ צריכה בקוט"ש	מחיר לקוט"ש בא"ג	סה"כ לתשלום
פרטי חשבון עבור תאריכים:			01/10/22	31/10/22		
777	פסגה			2,482.169	41.21	1,022.90 ₪
778	גבע			15.029	33.05	4.97 ₪
779	שפל			541.154	26.57	143.78 ₪

סה"כ לדייר:

פסגה	גבע	שפל	סה"כ	שיא ביקוש
2,746.57	17.43	604.75	3,368.75	4.80
1,131.86 ₪	5.76 ₪	160.68 ₪	1,298.30 ₪	

סה"כ צריכה
 סה"כ לתשלום

לא כולל מע"מ	סה"כ לתשלום	תשלום עבור גודל חיבור בKVA (3x250)	תשלום קבוע
	17,413.73 ₪	15,605.08 ₪	510.34 ₪

התפלגות חיוב בש"ח לפי תע"ז

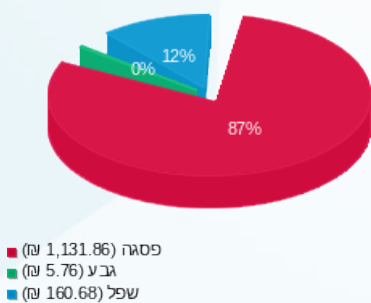

הסטוריית צריכה בקוט"ש

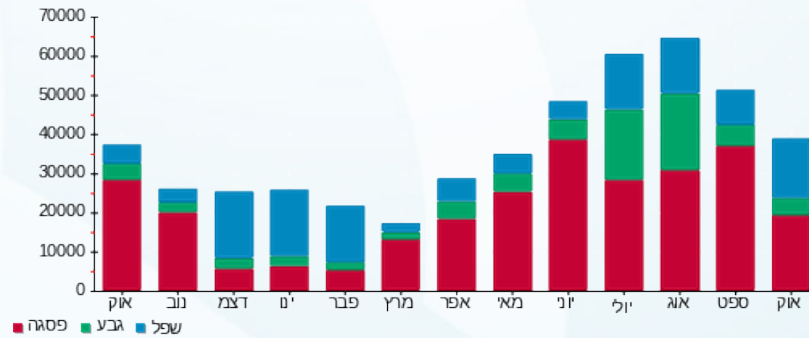

01/11/22 תאריך הפקדה:
 31/10/22 תאריך קריאה נוכחית:
 01/10/22 תאריך קריאה קודמת:

שם דייר: פאורבול בניין 1 קומה 4 צד צפון מ"א
שם אתר: עוגן נתניה בניין 1

לקוח/ה נכבד/ה, אנו מתכבדים להגיש את חישוב צריכת החשמל לתקופה 01/10/22 - 31/10/22:

פאורבול קומה 4 צד צפון - 5 - 81018866(3x250)

סוג תעריף	סוג צריכה	קריאה קודמת	קריאה נוכחית	סה"כ צריכה בקוט"ש	מחיר לקוט"ש בא"ג	סה"כ לתשלום
			01/10/22	31/10/22	פרטי חשבון עבור תאריכים:	
777	פסגה	106,131.60	106,589.20	457.60	41.21	188.58 ₪
778	גבע	25,667.60	25,777.20	109.60	33.05	36.22 ₪
779	שפל	62,144.80	62,471.20	326.40	26.57	86.72 ₪

צילרים

סוג תעריף	סוג צריכה	קריאה קודמת	קריאה נוכחית	סה"כ צריכה בקוט"ש	מחיר לקוט"ש בא"ג	סה"כ לתשלום
			01/10/22	31/10/22	פרטי חשבון עבור תאריכים:	
777	פסגה			4,295.917	41.21	1,770.35 ₪
778	גבע			686.325	33.05	226.83 ₪
779	שפל			2,777.246	26.57	737.91 ₪

סה"כ לדייר:

פסגה	גבע	שפל	סה"כ	שיא ביקוש
4,753.52	795.93	3,103.65	8,653.09	4.40
₪ 1,958.92	₪ 263.05	₪ 824.64	₪ 3,046.62	

סה"כ צריכה
סה"כ לתשלום

לא כולל מע"מ	סה"כ לתשלום	תשלום קבוע
	19,162.04 ₪	510.34 ₪
		תשלום עבור גודל חיבור בKVA (3x250)
		15,605.08 ₪

התפלגות חיוב בש"ח לפי תע"ז

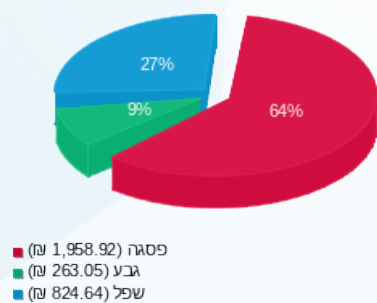

הסטוריית צריכה בקוט"ש

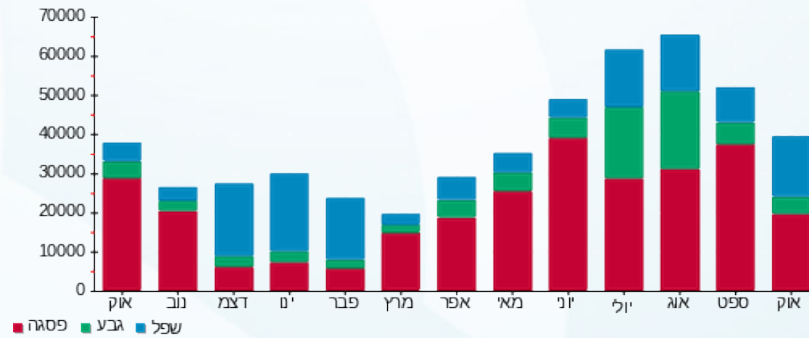

01/11/22 תאריך הפקדה:
 31/10/22 תאריך קריאה נוכחית:
 01/10/22 תאריך קריאה קודמת:

שם דייר: פתוח סביבה וקיימות בניין 1 קומה 1
 שם אתר: עוגן נתניה בניין 1

לקוח/ה נכבד/ה, אנו מתכבדים להגיש את חישוב צריכת החשמל לתקופה 01/10/22 - 31/10/22:

פתוח סביבה וקיימות קומה 1 - 6 - 81037892 (3x63)

סוג תעריף	סוג צריכה	קריאה קודמת	קריאה נוכחית	סה"כ צריכה בקוט"ש	מחיר לקוט"ש בא"ג	סה"כ לתשלום
פרטי חשבון עבור תאריכים:						
777	פסגה	01/10/22	31/10/22	1,022.40	41.21	421.33 ₪
778	גבע	23,040.10	23,387.70	347.60	33.05	114.88 ₪
779	שפל	59,341.50	60,287.30	945.80	26.57	251.30 ₪

סה"כ לדייר:

פסגה	גבע	שפל	סה"כ	שיא ביקוש
1,022.40	347.60	945.80	2,315.80	8.90
421.33 ₪	114.88 ₪	251.30 ₪	787.51 ₪	

סה"כ צריכה
 סה"כ לתשלום

510.34 ₪	תשלום קבוע	
3,932.48 ₪	תשלום עבור גודל חיבור בKVA (3x63)	
5,230.33 ₪	סה"כ לתשלום	לא כולל מע"מ

התפלגות חיוב בש"ח לפי תעו"ז

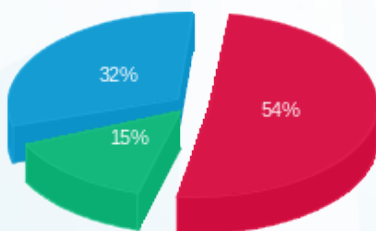

■ פסגה (421.33 ₪)
 ■ גבע (114.88 ₪)
 ■ שפל (251.30 ₪)

הסטוריית צריכה בקוט"ש

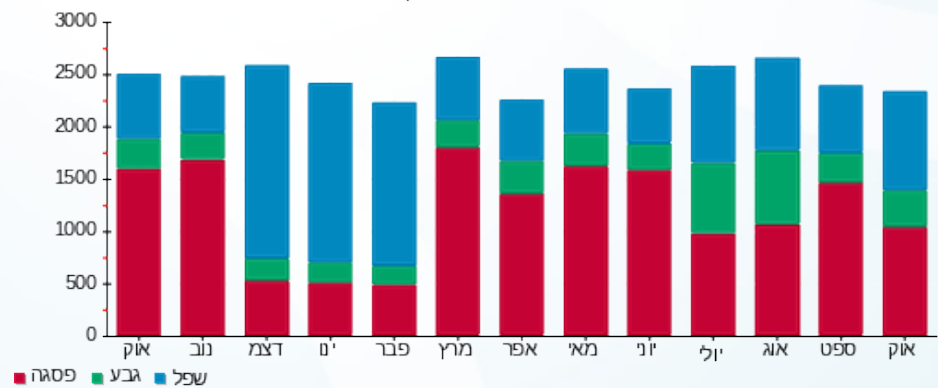

■ פסגה ■ גבע ■ שפל

01/11/22 תאריך הפקדה:
 31/10/22 תאריך קריאה נוכחית:
 01/10/22 תאריך קריאה קודמת:

שם דייר: פתוח סביבה וקיימות בניין 1 קומה 1 מ"א
שם אתר: עוגן נתניה בניין 1

לקוח/ה נכבד/ה, אנו מתכבדים להגיש את חישוב צריכת החשמל לתקופה 01/10/22 - 31/10/22:

פתוח סביבה וקיימות קומה 1 מ"א - 7 - 81018679 (3x80)

סוג תעריף	סוג צריכה	קריאה קודמת	קריאה נוכחית	סה"כ צריכה בקוט"ש	מחיר לקוט"ש בא"ג	סה"כ לתשלום
פרטי חשבון עבור תאריכים:			01/10/22	31/10/22		
777	פסגה	11,596.90	11,767.00	170.10	41.21	70.10 ₪
778	גבע	2,247.00	2,258.30	11.30	33.05	3.73 ₪
779	שפל	3,772.10	3,853.40	81.30	26.57	21.60 ₪

ציילרים

סוג תעריף	סוג צריכה	קריאה קודמת	קריאה נוכחית	סה"כ צריכה בקוט"ש	מחיר לקוט"ש בא"ג	סה"כ לתשלום
פרטי חשבון עבור תאריכים:			01/10/22	31/10/22		
777	פסגה			1,596.887	41.21	658.08 ₪
778	גבע			70.762	33.05	23.39 ₪
779	שפל			691.759	26.57	183.80 ₪

סה"כ לדייר:

פסגה	גבע	שפל	סה"כ	שיא ביקוש
1,766.99	82.06	773.06	2,622.11	2.10
₪ 728.18	₪ 27.12	₪ 205.40	₪ 960.70	

סה"כ צריכה
 סה"כ לתשלום

510.34 ₪	תשלום קבוע	
4,993.63 ₪	תשלום עבור גודל חיבור בKVA (3x80)	
6,464.66 ₪	סה"כ לתשלום	לא כולל מע"מ

התפלגות חיוב בש"ח לפי תע"ז

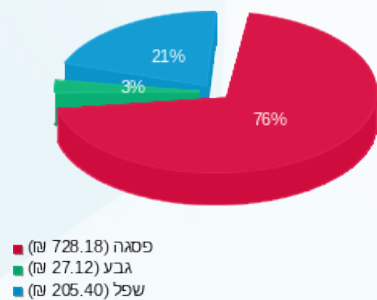

הסטוריית צריכה בקוט"ש

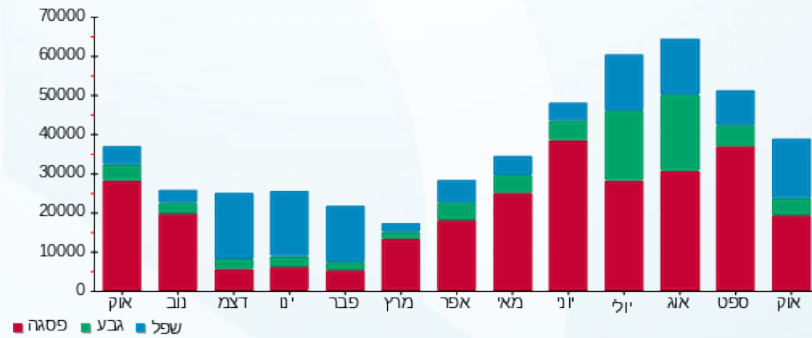



01/11/22 תאריך הפקה:
 31/10/22 תאריך קריאה נוכחית:
 01/10/22 תאריך קריאה קודמת:

שם דייר: צ'לרים כללי לחלוקה בניין 1
 שם אתר: עוגן נתניה בניין 1

לקוח/ה נכבד/ה, אנו מתכבדים להגיש את חישוב צריכת החשמל לתקופה 01/10/22 - 31/10/22:

צ'לרים כללי לחלוקה - 4 - 81018866(3x1500)

סוג תעריף	סוג צריכה	קריאה קודמת	קריאה נוכחית	סה"כ צריכה בקוט"ש	מחיר לקוט"ש בא"ג	סה"כ לתשלום
		01/10/22	31/10/22			
777	פסגה	2,825,949.00	2,844,600.00	18,651.00	41.21	7,686.08 ₪
778	גבע	982,293.00	986,565.00	4,272.00	33.05	1,411.90 ₪
779	שפל	1,123,572.00	1,138,749.00	15,177.00	26.57	4,032.53 ₪

סה"כ לדייר:

פסגה	גבע	שפל	סה"כ	שיא ביקוש
18,651.00	4,272.00	15,177.00	38,100.00	408.00
7,686.08 ₪	1,411.90 ₪	4,032.53 ₪	13,130.50 ₪	

סה"כ צריכה
 סה"כ לתשלום

510.34 ₪	תשלום קבוע	
93,630.49 ₪	תשלום עבור גודל חיבור בKVA (3x1500)	
107,271.33 ₪	סה"כ לתשלום	לא כולל מע"מ

התפלגות חיוב בש"ח לפי תעו"ז

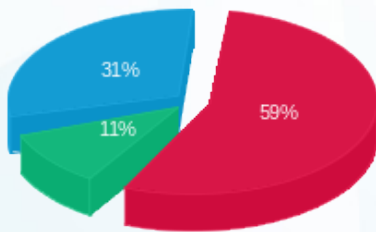

■ פסגה (7,686.08 ₪)
 ■ גבע (1,411.90 ₪)
 ■ שפל (4,032.53 ₪)

הסטוריית צריכה בקוט"ש

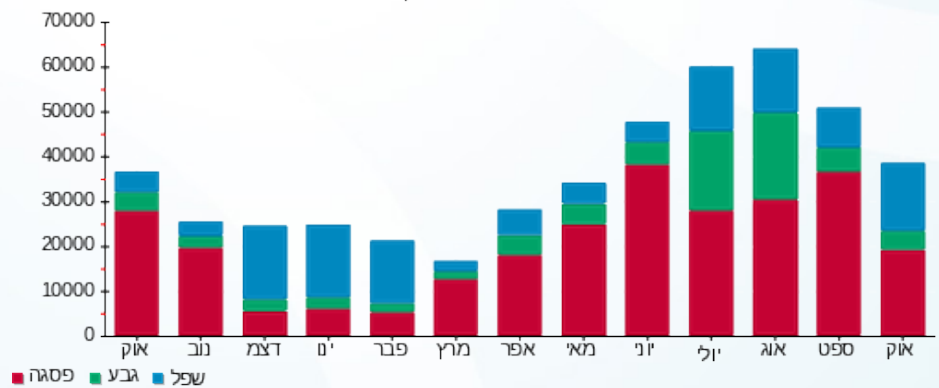



01/11/22 תאריך הפקה:
 31/10/22 תאריך קריאה נוכחית:
 01/10/22 תאריך קריאה קודמת:

שם דייר: ציבורי בניין 1
שם אתר: עוגן נתניה בניין 1

לקוח/ה נכבד/ה, אנו מתכבדים להגיש את חישוב צריכת החשמל לתקופה 01/10/22 - 31/10/22:
עו"ד גלבוש קומה 3 מאור וכח - 1 - 81017127(3x40)

סוג תעריף	סוג צריכה	קריאה קודמת	קריאה נוכחית	סה"כ צריכה בקוט"ש	מחיר לקוט"ש בא"ג	סה"כ לתשלום
פרטי חשבון עבור תאריכים:						
777	פסגה	01/10/22	31/10/22	-4.60	41.21	₪ -1.90
778	גבע	20,520.70	20,523.70	-3.00	33.05	₪ -0.99
779	שפל	54,931.30	54,937.80	-6.50	26.57	₪ -1.73

לוח מאור וכח קומה 3 - 4 - 81017127(3x125)

סוג תעריף	סוג צריכה	קריאה קודמת	קריאה נוכחית	סה"כ צריכה בקוט"ש	מחיר לקוט"ש בא"ג	סה"כ לתשלום
פרטי חשבון עבור תאריכים:						
777	פסגה	01/10/22	31/10/22	423.60	41.21	₪ 174.57
778	גבע	64,958.00	65,193.20	235.20	33.05	₪ 77.73
779	שפל	197,587.60	198,079.80	492.20	26.57	₪ 130.78

חברת פיאק מדיקל - 1 - 81037892(3x32)

סוג תעריף	סוג צריכה	קריאה קודמת	קריאה נוכחית	סה"כ צריכה בקוט"ש	מחיר לקוט"ש בא"ג	סה"כ לתשלום
פרטי חשבון עבור תאריכים:						
777	פסגה	01/10/22	31/10/22	-75.40	41.21	₪ -31.07
778	גבע	5,529.00	5,546.10	-17.10	33.05	₪ -5.65
779	שפל	22,620.80	22,694.40	-73.60	26.57	₪ -19.56

סה"כ לדייר:

פסגה	גבע	שפל	סה"כ	שיא ביקוש
343.60	215.10	412.10	970.80	3.60
₪ 141.60	₪ 71.09	₪ 109.49	₪ 322.18	

סה"כ צריכה
 סה"כ לתשלום

₪ 510.34	תשלום קבוע	
₪ 3,308.28	תשלום עבור גודל חיבור בKVA (3x53)	
₪ 4,140.80	סה"כ לתשלום	לא כולל מע"מ

