



02/11/22

תאריך הפקה:

שם דייר: B24 - קרביץ

31/10/22

תאריך קריאה נוכחית:

שם אתר: עזריאלי רמלה

01/10/22

תאריך קריאה קודמת:

לקוח/ה נכבד/ה, אנו מתכבדים להגיש את חישוב צריכת החשמל לתקופה 01/10/22 - 31/10/22:

12 - 13080892 (3x63)

סה"כ לתשלום	מחיר לקוט"ש בא"ג	סה"כ צריכה בקוט"ש	קריאה נוכחית	קריאה קודמת	סוג צריכה	סוג תעריף
			31/10/22	01/10/22		פרטי חשבון עבור תאריכים:
160.86 ₪	49.77	323.20	34,206.30	33,883.10	פסגה	777
70.29 ₪	41.06	171.20	13,095.10	12,923.90	גבע	778
30.82 ₪	33.83	91.10	23,697.40	23,606.30	שפל	779

סה"כ לדייר:

שיא ביקוש	סה"כ	שפל	גבע	פסגה
2.48	585.50	91.10	171.20	323.20
	261.97 ₪	30.82 ₪	70.29 ₪	160.86 ₪

סה"כ צריכה

סה"כ לתשלום

214.45 ₪	תשלום קבוע	
11.74 ₪	תשלום עבור גודל חיבור בKVA (3x63)	
488.16 ₪	סה"כ לתשלום	לא כולל מע"מ

התפלגות חיוב בש"ח לפי תעו"ז

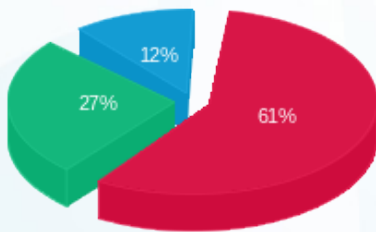

- פסגה (160.86 ₪)
- גבע (70.29 ₪)
- שפל (30.82 ₪)

הסטוריית צריכה בקוט"ש

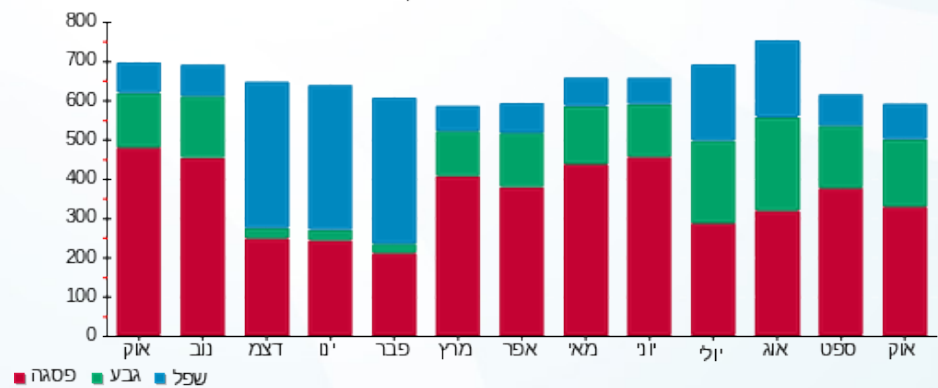

- פסגה
- גבע
- שפל

