

02/11/22 תאריך הפקה:
 30/10/22 תאריך קריאה נוכחית:
 01/10/22 תאריך קריאה קודמת:

שם דייר: *בלו בירד
 שם אתר: מגרש 9 עמק חפר

לקוח/ה נכבד/ה, אנו מתכבדים להגיש את חישוב צריכת החשמל לתקופה 01/10/22 - 30/10/22:

בלו בירד - 1 - 01110(3x1250)

סה"כ לתשלום	מחיר לקוט"ש בא"ג	סה"כ צריכה בקוט"ש	קריאה נוכחית	קריאה קודמת	סוג צריכה	סוג תעריף
			30/10/22	01/10/22		פרטי חשבון עבור תאריכים:
13,062.06 ₪	49.77	26,244.85	26,244.85	0.00	פסגה	777
2,934.04 ₪	41.06	7,145.75	7,145.75	0.00	גבע	778
4,566.27 ₪	33.83	13,497.70	13,497.70	0.00	שפל	779

סה"כ לדייר:

שיא ביקוש	סה"כ	שפל	גבע	פסגה	סה"כ צריכה
	46,888.30	13,497.70	7,145.75	26,244.85	סה"כ לתשלום
	20,562.38 ₪	4,566.27 ₪	2,934.04 ₪	13,062.06 ₪	

214.45 ₪	תשלום קבוע	
225.43 ₪	תשלום עבור גודל חיבור בKVA (3x1250)	
21,002.26 ₪	סה"כ לתשלום	לא כולל מע"מ

התפלגות חיוב בש"ח לפי תעו"ז

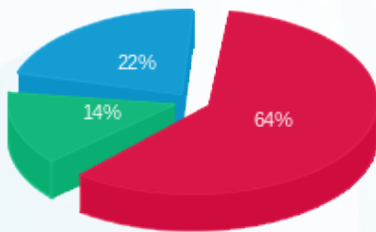

■ פסגה (13,062.06 ₪)
 ■ גבע (2,934.04 ₪)
 ■ שפל (4,566.27 ₪)

הסטוריית צריכה בקוט"ש

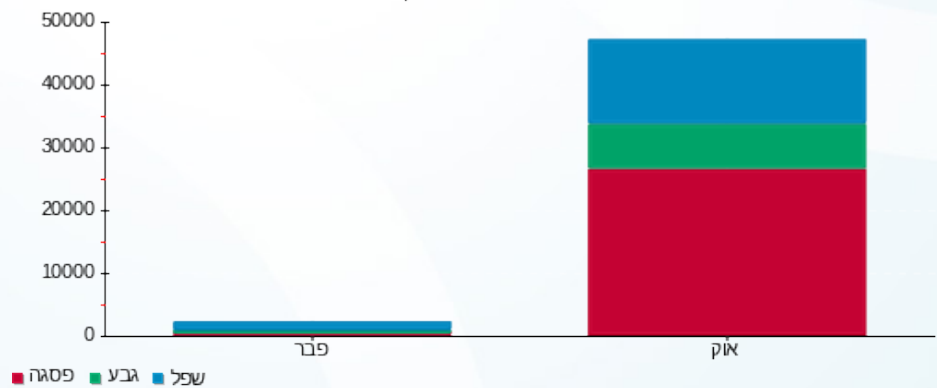



02/11/22 תאריך הפקה:
 30/10/22 תאריך קריאה נוכחית:
 01/10/22 תאריך קריאה קודמת:

שם דייר: *בלו בירד
שם אתר: מגרש 9 עמק חפר

לקוח/ה נכבד/ה, אנו מתכבדים להגיש את חישוב צריכת החשמל לתקופה 01/10/22 - 30/10/22:

שנאי - 1 - 11103408(3x2500)

סוג תעריף	סוג צריכה	קריאה קודמת	קריאה נוכחית	סה"כ צריכה בקוט"ש	מחיר לקוט"ש בא"ג	סה"כ לתשלום
פרטי חשבון עבור תאריכים:			01/10/22	30/10/22		
777	פסגה	900,725.20	950,064.80	49,339.60	49.77	24,556.32 ₪
778	גבע	544,374.20	567,157.70	22,783.50	41.06	9,354.91 ₪
779	שפל	1,025,975.90	1,069,786.10	43,810.20	33.83	14,820.99 ₪

ע.א - 4 - 20004077(3x250)

סוג תעריף	סוג צריכה	קריאה קודמת	קריאה נוכחית	סה"כ צריכה בקוט"ש	מחיר לקוט"ש בא"ג	סה"כ לתשלום
פרטי חשבון עבור תאריכים:			01/10/22	30/10/22		
777	פסגה	40,582.75	42,886.50	-2,303.75	49.77	-1,146.58 ₪
778	גבע	22,158.25	23,777.00	-1,618.75	41.06	-664.66 ₪
779	שפל	56,014.00	59,453.50	-3,439.50	33.83	-1,163.58 ₪

אולם אירועים - 1 - 21055145(3x1000)

סוג תעריף	סוג צריכה	קריאה קודמת	קריאה נוכחית	סה"כ צריכה בקוט"ש	מחיר לקוט"ש בא"ג	סה"כ לתשלום
פרטי חשבון עבור תאריכים:			01/10/22	30/10/22		
777	פסגה	39,799.00	60,590.00	-20,791.00	49.77	-10,347.68 ₪
778	גבע	37,784.00	51,803.00	-14,019.00	41.06	-5,756.20 ₪
779	שפל	67,613.00	94,486.00	-26,873.00	33.83	-9,091.14 ₪

סה"כ לדייר:

פסגה	גבע	שפל	סה"כ	שיא ביקוש
26,244.85	7,145.75	13,497.70	46,888.30	351.33
13,062.06 ₪	2,934.04 ₪	4,566.27 ₪	20,562.38 ₪	

סה"כ צריכה
סה"כ לתשלום

214.45 ₪	תשלום קבוע	
225.43 ₪	תשלום עבור גודל חיבור בKVA (3x1250)	
21,002.26 ₪	סה"כ לתשלום	לא כולל מע"מ





02/11/22 תאריך הפקדה:
 30/10/22 תאריך קריאה נוכחית:
 01/10/22 תאריך קריאה קודמת:

שם דייר: סאניה אירוועי יוקרה בע"מ
 שם אתר: מגרש 9 עמק חפר

לקוח/ה נכבד/ה, אנו מתכבדים להגיש את חישוב צריכת החשמל לתקופה 01/10/22 - 30/10/22:

סאניה אירוועי יוקרה בע"מ - 1 - 21055145 (3x1000)

סוג תעריף	סוג צריכה	קריאה קודמת	קריאה נוכחית	סה"כ צריכה בקוט"ש	מחיר לקוט"ש בא"ג	סה"כ לתשלום
פרטי חשבון עבור תאריכים:						
777	פסגה	01/10/22	30/10/22	20,791.00	49.77	10,347.68 ₪
778	גבע	37,784.00	51,803.00	14,019.00	41.06	5,756.20 ₪
779	שפל	67,613.00	94,486.00	26,873.00	33.83	9,091.14 ₪

סה"כ לדייר:

פסגה	גבע	שפל	סה"כ	שיא ביקוש
20,791.00	14,019.00	26,873.00	61,683.00	351.33
10,347.68 ₪	5,756.20 ₪	9,091.14 ₪	25,195.02 ₪	

סה"כ צריכה
 סה"כ לתשלום

214.45 ₪	תשלום קבוע	
180.35 ₪	תשלום עבור גודל חיבור בKVA (3x1000)	
25,589.81 ₪	סה"כ לתשלום	לא כולל מע"מ

התפלגות חיוב בש"ח לפי תעו"ז

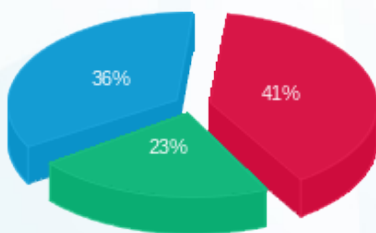

פסגה (10,347.68 ₪) 41%
 גבע (5,756.20 ₪) 23%
 שפל (9,091.14 ₪) 36%

הסטוריית צריכה בקוט"ש

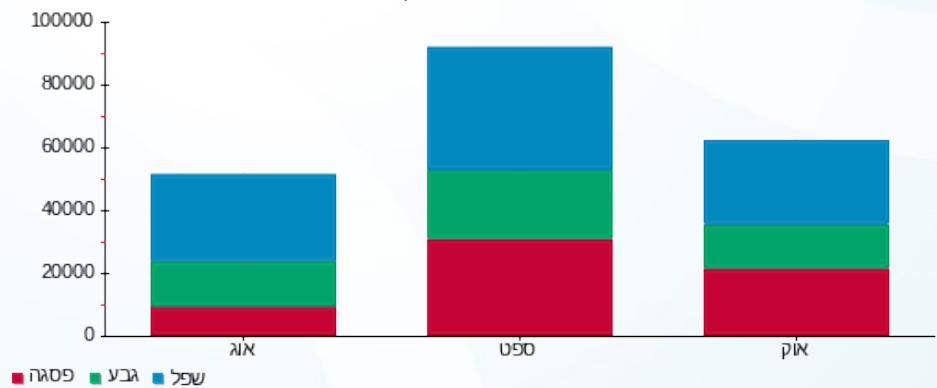



02/11/22 תאריך הפקה:
 30/10/22 תאריך קריאה נוכחית:
 01/10/22 תאריך קריאה קודמת:

שם דייר: ע. א. חפר
 שם אתר: מגרש 9 עמק חפר

לקוח/ה נכבד/ה, אנו מתכבדים להגיש את חישוב צריכת החשמל לתקופה 01/10/22 - 30/10/22:

ע. א חפר - 4 - 20004077(3x250)

סוג תעריף	סוג צריכה	קריאה קודמת	קריאה נוכחית	סה"כ צריכה בקוט"ש	מחיר לקוט"ש בא"ג	סה"כ לתשלום
		01/10/22	30/10/22			
777	פסגה	40,582.75	42,886.50	2,303.75	49.77	1,146.58 ₪
778	גבע	22,158.25	23,777.00	1,618.75	41.06	664.66 ₪
779	שפל	56,014.00	59,453.50	3,439.50	33.83	1,163.58 ₪

סה"כ לדייר:

פסגה	גבע	שפל	סה"כ	שיא ביקוש
2,303.75	1,618.75	3,439.50	7,362.00	13.46
1,146.58 ₪	664.66 ₪	1,163.58 ₪	2,974.82 ₪	

סה"כ צריכה
 סה"כ לתשלום

214.45 ₪	תשלום קבוע	
45.09 ₪	תשלום עבור גודל חיבור בKVA (3x250)	
3,234.35 ₪	סה"כ לתשלום	לא כולל מע"מ

התפלגות חיוב בש"ח לפי תעו"ז

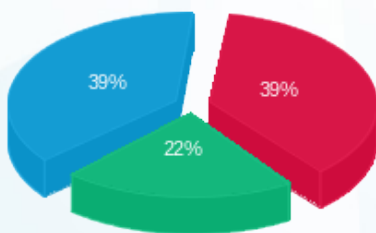

■ פסגה (1,146.58 ₪)
 ■ גבע (664.66 ₪)
 ■ שפל (1,163.58 ₪)

הסטוריית צריכה בקוט"ש

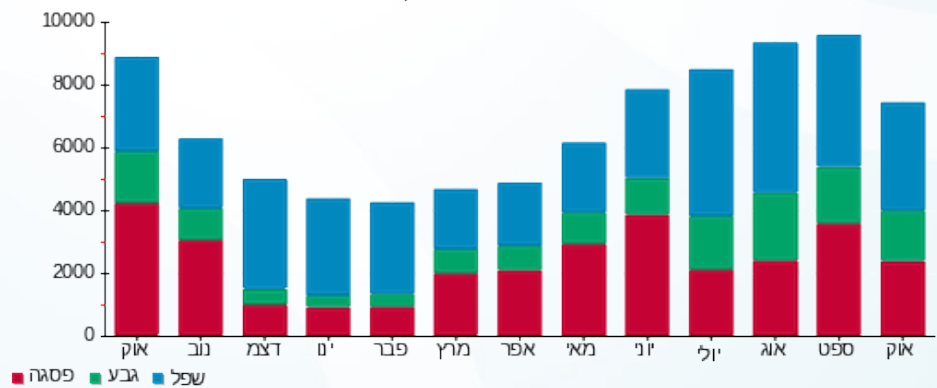

02/11/22 תאריך הפקדה:
 30/10/22 תאריך קריאה נוכחית:
 01/10/22 תאריך קריאה קודמת:

שם דייר: קאי מלונאות וספא בע"מ
 שם אתר: מגרש 9 עמק חפר

לקוח/ה נכבד/ה, אנו מתכבדים להגיש את חישוב צריכת החשמל לתקופה 01/10/22 - 30/10/22:

קאי מלונאות וספא בע"מ - 2 - 21055145 (3x2500)

סוג תעריף	סוג צריכה	קריאה קודמת	קריאה נוכחית	סה"כ צריכה בקוט"ש	מחיר לקוט"ש בא"ג	סה"כ לתשלום
פרטי חשבון עבור תאריכים:						
777	פסגה	01/10/22	30/10/22	47,210.00	49.77	23,496.42 ₪
778	גבע	83,750.00	119,255.00	35,505.00	41.06	14,578.35 ₪
779	שפל	116,315.00	157,085.00	40,770.00	33.83	13,792.49 ₪

סה"כ לדייר:

פסגה	גבע	שפל	סה"כ	שיא ביקוש
47,210.00	35,505.00	40,770.00	123,485.00	642.35
23,496.42 ₪	14,578.35 ₪	13,792.49 ₪	51,867.26 ₪	

סה"כ צריכה
 סה"כ לתשלום

214.45 ₪	תשלום קבוע	
450.86 ₪	תשלום עבור גודל חיבור בKVA (3x2500)	
52,532.57 ₪	סה"כ לתשלום	לא כולל מע"מ

התפלגות חיוב בש"ח לפי תעו"ז

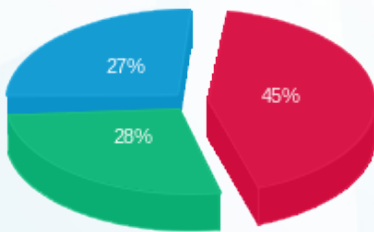

פסגה (23,496.42 ₪) ■
 גבע (14,578.35 ₪) ■
 שפל (13,792.49 ₪) ■

הסטוריית צריכה בקוט"ש

