



02/11/22 תאריך הפקה:  
 26/10/22 תאריך קריאה נוכחית:  
 22/09/22 תאריך קריאה קודמת:

**שם דייר:** היברו יוניין  
**שם אתר:** בית שמואל

**לקוח/ה נכבד/ה, אנו מתכבדים להגיש את חישוב צריכת החשמל לתקופה 26/10/22 - 22/09/22:**

**ראשי חברת חשמל - 1 - 0000001 (0x0)**

סוג תעריף	סוג צריכה	קריאה קודמת	קריאה נוכחית	סה"כ צריכה בקוט"ש	מחיר לקוט"ש בא"ג	סה"כ לתשלום
		22/09/22	26/10/22	פרטי חשבון עבור תאריכים:		
777	פסגה	5,951,986.00	6,000,907.00	48,921.00	41.21	20,160.34 ₪
778	גבע	2,514,314.00	2,546,836.00	32,522.00	33.05	10,748.52 ₪
779	שפל	6,625,518.00	6,691,758.00	66,240.00	26.57	17,599.97 ₪

**לוח ראשי הוסטל - 1 - 00004093 (0x0)**

סוג תעריף	סוג צריכה	קריאה קודמת	קריאה נוכחית	סה"כ צריכה בקוט"ש	מחיר לקוט"ש בא"ג	סה"כ לתשלום
		22/09/22	26/10/22	פרטי חשבון עבור תאריכים:		
777	פסגה	1,058,638.90	1,075,798.98	-17,160.08	41.21	-7,071.67 ₪
778	גבע	745,107.73	762,456.43	-17,348.70	33.05	-5,733.75 ₪
779	שפל	1,618,541.63	1,656,095.25	-37,553.63	26.57	-9,978.00 ₪

**מא הוסטל - 1 - 00016763 (0x0)**

סוג תעריף	סוג צריכה	קריאה קודמת	קריאה נוכחית	סה"כ צריכה בקוט"ש	מחיר לקוט"ש בא"ג	סה"כ לתשלום
		22/09/22	26/10/22	פרטי חשבון עבור תאריכים:		
777	פסגה	150,826.23	158,614.10	-7,787.88	41.21	-3,209.38 ₪
778	גבע	80,822.18	87,304.90	-6,482.72	33.05	-2,142.54 ₪
779	שפל	183,985.75	197,821.98	-13,836.23	26.57	-3,676.28 ₪

**הפסדי נצילות**

הפסדי נצילות	הערה
-818.37 ₪	סה"כ לתשלום

**גודל חיבור**

גודל חיבור	הערה
1,307.05 ₪	סה"כ לתשלום

**סה"כ לדייר:**

פסגה	גבע	שפל	סה"כ	שיא ביקוש
------	-----	-----	------	-----------





סה"כ לדירה:

שיא ביקוש	סה"כ	שפל	גבע	פסגה
200.05	47,513.77	14,850.15	8,690.57	23,973.05
	17,185.89 ₪	3,945.68 ₪	2,872.24 ₪	9,879.29 ₪

סה"כ צריכה

סה"כ לתשלום

510.34 ₪	<b>תשלום קבוע</b>	
0.00 ₪	<b>תשלום עבור גודל חיבור ב-KVA (0x0)</b>	
0.921	<b>מקדם הספק</b>	
0.00 ₪	<b>תשלום עבור מקדם הספק</b>	
17,696.23 ₪	<b>סה"כ לתשלום</b>	<b>לא כולל מע"מ</b>

התפלגות חיוב בש"ח לפי תעו"ז

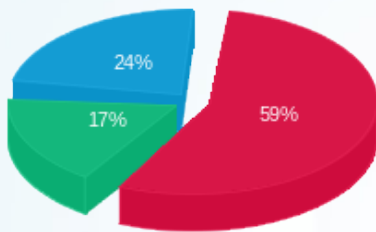

- פסגה (9,879.29 ₪)
- גבע (2,872.24 ₪)
- שפל (3,945.68 ₪)

הסטוריית צריכה בקוט"ש

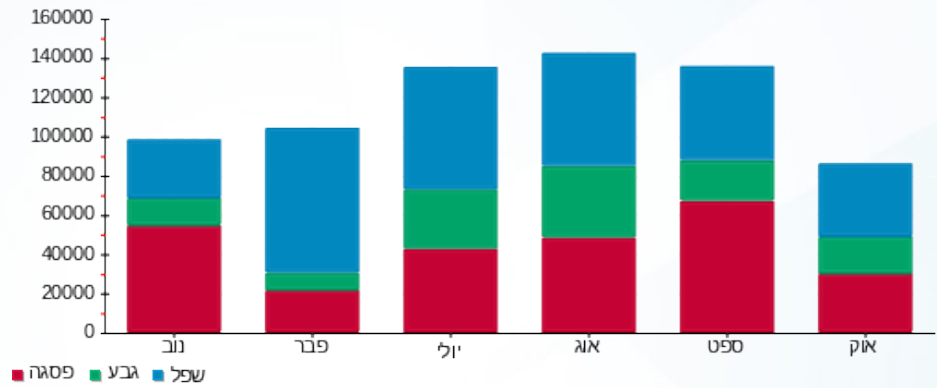



02/11/22 תאריך הפקה:  
 26/10/22 תאריך קריאה נוכחית:  
 22/09/22 תאריך קריאה קודמת:

שם דייר: לוח ראשי הוסטל  
 שם אתר: בית שמואל

לקוח/ה נכבד/ה, אנו מתכבדים להגיש את חישוב צריכת החשמל לתקופה 26/10/22 - 22/09/22:

לוח ראשי הוסטל - 1 - 00004093 (0x0)

סה"כ לתשלום	מחיר לקוט"ש בא"ג	סה"כ צריכה בקוט"ש	קריאה נוכחית	קריאה קודמת	סוג צריכה	סוג תעריף
			26/10/22	22/09/22	פרטי חשבון עבור תאריכים:	
7,071.67 ₪	41.21	17,160.08	1,075,798.98	1,058,638.90	פסגה	777
5,733.75 ₪	33.05	17,348.70	762,456.43	745,107.73	גבע	778
9,978.00 ₪	26.57	37,553.63	1,656,095.25	1,618,541.63	שפל	779

גודל חיבור

סה"כ לתשלום	הערה
1,278.75 ₪	גודל חיבור

הפסדי נצילות

סה"כ לתשלום	מחיר עבור קוט"ש אחד ב	סה"כ צריכה	הערה
455.67 ₪	0.32	1,441.25	הפסדי נצילות

סה"כ לדיר:

שיא ביקוש	סה"כ	שפל	גבע	פסגה	סה"כ צריכה
200.05	72,062.40	37,553.63	17,348.70	17,160.08	סה"כ לתשלום
	24,517.83 ₪	9,978.00 ₪	5,733.75 ₪	7,071.67 ₪	

510.34 ₪	תשלום קבוע	
0.00 ₪	תשלום עבור גודל חיבור ב KVA (0x0)	
1.000	מקדם הספק	
0.00 ₪	תשלום עבור מקדם הספק	
25,028.17 ₪	סה"כ לתשלום	לא כולל מע"מ





התפלגות חיוב בש"ח לפי תעו"ז

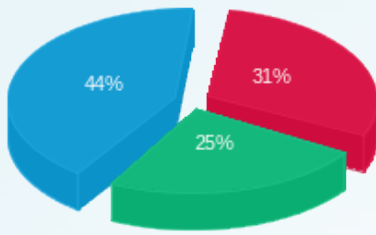

■ פסגה (7,071.67 ₪)  
■ גבע (5,733.75 ₪)  
■ שפל (9,978.00 ₪)

הסטוריית צריכה בקוט"ש

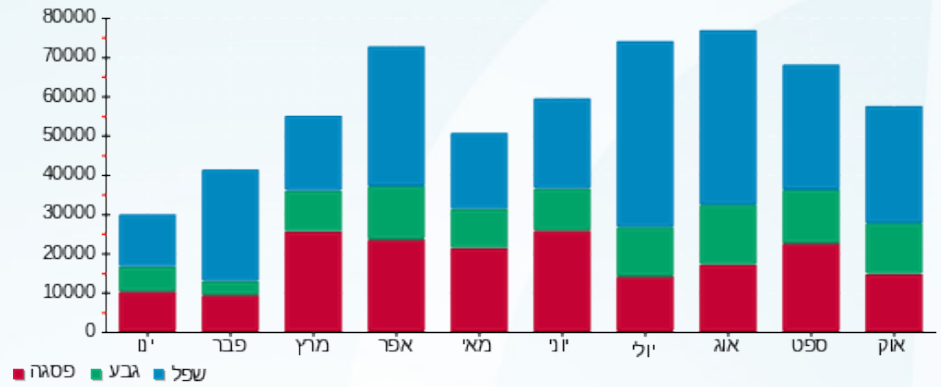



02/11/22 תאריך הפקה:  
 26/10/22 תאריך קריאה נוכחית:  
 22/09/22 תאריך קריאה קודמת:

שם דייר: מא הוסטל חדש  
 שם אתר: בית שמואל

לקוח/ה נכבד/ה, אנו מתכבדים להגיש את חישוב צריכת החשמל לתקופה 22/09/22 - 26/10/22:

מא הוסטל חדש - 1 - (0x0)00016763

סוג תעריף	סוג צריכה	קריאה קודמת	קריאה נוכחית	סה"כ צריכה בקוט"ש	מחיר לקוט"ש בא"ג	סה"כ לתשלום
			22/09/22	26/10/22	פרטי חשבון עבור תאריכים:	
777	פסגה	150,826.23	158,614.10	7,787.88	41.21	3,209.38 ₪
778	גבע	80,822.18	87,304.90	6,482.72	33.05	2,142.54 ₪
779	שפל	183,985.75	197,821.98	13,836.23	26.57	3,676.28 ₪

הפסדי נצילות

הפסדי נצילות	הערה	סה"כ צריכה	מחיר עבור קוט"ש אחד ב	סה"כ לתשלום
הפסדי נצילות		562.14	0.32	180.56 ₪

גודל חיבור

גודל חיבור	הערה	סה"כ לתשלום
גודל חיבור		523.75 ₪

סה"כ לדיר:

פסגה	גבע	שפל	סה"כ	שיא ביקוש
7,787.88	6,482.72	13,836.23	28,106.83	111.45
3,209.38 ₪	2,142.54 ₪	3,676.28 ₪	9,732.52 ₪	

סה"כ צריכה  
 סה"כ לתשלום

510.34 ₪	תשלום קבוע	לא כולל מע"מ
0.00 ₪	תשלום עבור גודל חיבור ב KVA (0x0)	
0.814	מקדם הספק	
0.00 ₪	תשלום עבור מקדם הספק	
10,242.86 ₪	סה"כ לתשלום	





התפלגות חיוב בש"ח לפי תעו"ז

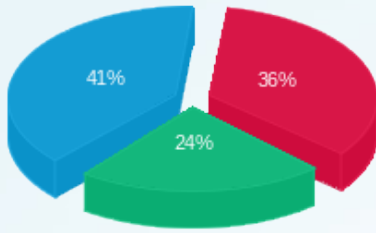

פסגה (3,209.38) ש"ח  
 גבע (2,142.54) ש"ח  
 שפל (3,676.28) ש"ח

הסטוריית צריכה בקוט"ש

