



02/11/22 תאריך הפקה:
 26/10/22 תאריך קריאה נוכחית:
 22/09/22 תאריך קריאה קודמת:

שם דייר: היברו יוניון
 שם אתר: בית שמואל

לקוח/ה נכבד/ה, אנו מתכבדים להגיש את חישוב צריכת החשמל לתקופה 26/10/22 - 22/09/22:

ראשי חברת חשמל - 1 - (0x0)0000001

סוג תעריף	סוג צריכה	קריאה קודמת	קריאה נוכחית	סה"כ צריכה בקוט"ש	מחיר לקוט"ש בא"ג	סה"כ לתשלום
			26/10/22	22/09/22	פרטי חשבון עבור תאריכים:	
777	פסגה	5,951,986.00	6,000,907.00	48,921.00	41.21	20,160.34 ₪
778	גבע	2,514,314.00	2,546,836.00	32,522.00	33.05	10,748.52 ₪
779	שפל	6,625,518.00	6,691,758.00	66,240.00	26.57	17,599.97 ₪

לוח ראשי הוסטל - 1 - (0x0)00004093

סוג תעריף	סוג צריכה	קריאה קודמת	קריאה נוכחית	סה"כ צריכה בקוט"ש	מחיר לקוט"ש בא"ג	סה"כ לתשלום
			26/10/22	22/09/22	פרטי חשבון עבור תאריכים:	
777	פסגה	1,058,638.90	1,075,798.98	-17,160.08	41.21	-7,071.67 ₪
778	גבע	745,107.73	762,456.43	-17,348.70	33.05	-5,733.75 ₪
779	שפל	1,618,541.63	1,656,095.25	-37,553.63	26.57	-9,978.00 ₪

מא הוסטל - 1 - (0x0)00016763

סוג תעריף	סוג צריכה	קריאה קודמת	קריאה נוכחית	סה"כ צריכה בקוט"ש	מחיר לקוט"ש בא"ג	סה"כ לתשלום
			26/10/22	22/09/22	פרטי חשבון עבור תאריכים:	
777	פסגה	150,826.23	158,614.10	-7,787.88	41.21	-3,209.38 ₪
778	גבע	80,822.18	87,304.90	-6,482.72	33.05	-2,142.54 ₪
779	שפל	183,985.75	197,821.98	-13,836.23	26.57	-3,676.28 ₪

הפסדי נצילות

הפסדי נצילות	הערה
-636.23 ₪	סה"כ לתשלום

גודל חיבור

גודל חיבור	הערה
1,120.16 ₪	סה"כ לתשלום

סה"כ לדייר:

פסגה	גבע	שפל	סה"כ	שיא ביקוש
------	-----	-----	------	-----------





סה"כ לדירה:

פסגה	גבע	שפל	סה"כ	שיא ביקוש
23,973.05	8,690.57	14,850.15	47,513.77	200.05
₪ 9,879.29	₪ 2,872.24	₪ 3,945.68	₪ 17,181.14	

סה"כ צריכה

סה"כ לתשלום

₪ 510.34	תשלום קבוע	לא כולל מע"מ
₪ 0.00	תשלום עבור גודל חיבור בKVA (0x0)	
0.921	מקדם הספק	
₪ 0.00	תשלום עבור מקדם הספק	
₪ 17,691.48	סה"כ לתשלום	

התפלגות חיוב בש"ח לפי תעו"ז

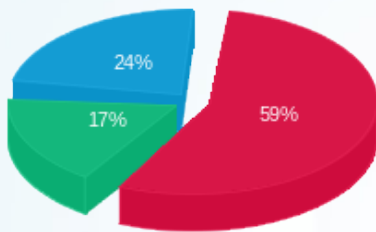

- פסגה (₪ 9,879.29)
- גבע (₪ 2,872.24)
- שפל (₪ 3,945.68)

הסטוריית צריכה בקוט"ש

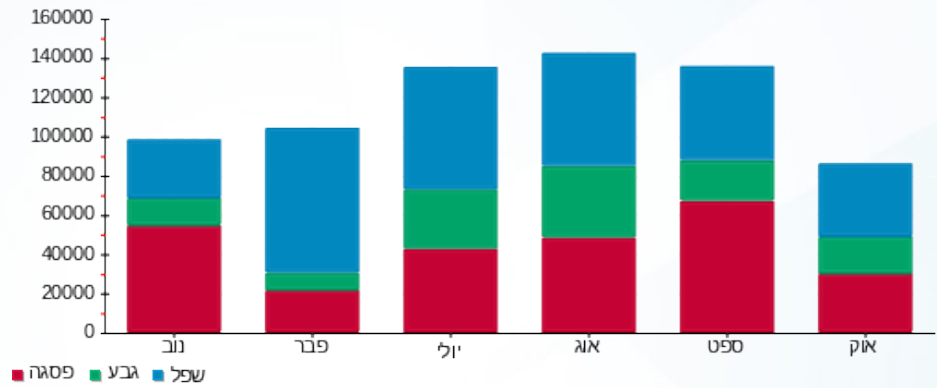



02/11/22 תאריך הפקדה:
 26/10/22 תאריך קריאה נוכחית:
 22/09/22 תאריך קריאה קודמת:

שם דייר: לוח ראשי הוסטל
שם אתר: בית שמואל

לקוח/ה נכבד/ה, אנו מתכבדים להגיש את חישוב צריכת החשמל לתקופה 26/10/22 - 22/09/22:

לוח ראשי הוסטל - 1 - 00004093 (0x0)

סוג תעריף	סוג צריכה	קריאה קודמת	קריאה נוכחית	סה"כ צריכה בקוט"ש	מחיר לקוט"ש בא"ג	סה"כ לתשלום
פרטי חשבון עבור תאריכים:			26/10/22	22/09/22		
777	פסגה	1,058,638.90	1,075,798.98	17,160.08	41.21	7,071.67 ₪
778	גבע	745,107.73	762,456.43	17,348.70	33.05	5,733.75 ₪
779	שפל	1,618,541.63	1,656,095.25	37,553.63	26.57	9,978.00 ₪

גודל חיבור

הערה	סה"כ לתשלום
גודל חיבור	1,719.83 ₪

הפסדי נצילות

הערה	סה"כ צריכה	מחיר עבור קוט"ש אחד ב	סה"כ לתשלום
הפסדי נצילות	1,441.25	0.32	455.67 ₪

סה"כ לדייר:

פסגה	גבע	שפל	סה"כ	שיא ביקוש
17,160.08	17,348.70	37,553.63	72,062.40	200.05
7,071.67 ₪	5,733.75 ₪	9,978.00 ₪	24,958.91 ₪	

סה"כ צריכה
 סה"כ לתשלום

510.34 ₪	תשלום קבוע	
0.00 ₪	תשלום עבור גודל חיבור ב KVA (0x0)	
1.000	מקדם הספק	
0.00 ₪	תשלום עבור מקדם הספק	
25,469.25 ₪	סה"כ לתשלום	לא כולל מע"מ





התפלגות חיוב בש"ח לפי תעו"ז

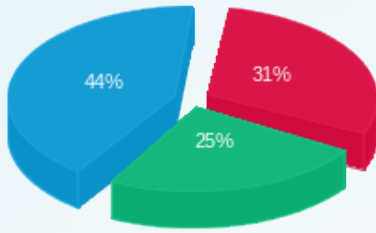

■ פסגה (7,071.67 ש"ח)
■ גבע (5,733.75 ש"ח)
■ שפל (9,978.00 ש"ח)

הסטוריית צריכה בקוט"ש

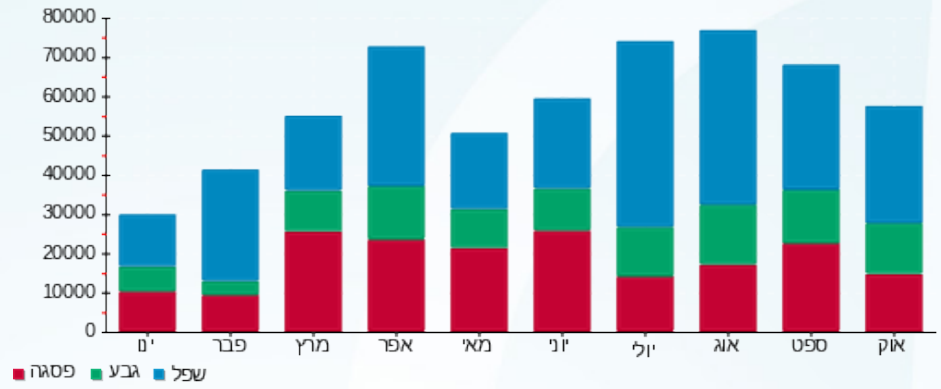



02/11/22 תאריך הפקה:
 26/10/22 תאריך קריאה נוכחית:
 22/09/22 תאריך קריאה קודמת:

שם דייר: מא הוסטל חדש
 שם אתר: בית שמואל

לקוח/ה נכבד/ה, אנו מתכבדים להגיש את חישוב צריכת החשמל לתקופה 22/09/22 - 26/10/22:

מא הוסטל חדש - 1 - (0x0)00016763

סוג תעריף	סוג צריכה	קריאה קודמת	קריאה נוכחית	סה"כ צריכה בקוט"ש	מחיר לקוט"ש בא"ג	סה"כ לתשלום
			22/09/22	26/10/22	פרטי חשבון עבור תאריכים:	
777	פסגה	150,826.23	158,614.10	7,787.88	41.21	3,209.38 ₪
778	גבע	80,822.18	87,304.90	6,482.72	33.05	2,142.54 ₪
779	שפל	183,985.75	197,821.98	13,836.23	26.57	3,676.28 ₪

הפסדי נצילות

הפסדי נצילות	הערה	סה"כ צריכה	מחיר עבור קוט"ש אחד ב	סה"כ לתשלום
הפסדי נצילות		562.14	0.32	180.56 ₪

גודל חיבור

גודל חיבור	הערה	סה"כ לתשלום
גודל חיבור		670.79 ₪

סה"כ לדיר:

פסגה	גבע	שפל	סה"כ	שיא ביקוש
7,787.88	6,482.72	13,836.23	28,106.83	111.45
3,209.38 ₪	2,142.54 ₪	3,676.28 ₪	9,879.57 ₪	

סה"כ צריכה
 סה"כ לתשלום

510.34 ₪	תשלום קבוע	
0.00 ₪	תשלום עבור גודל חיבור ב KVA (0x0)	
0.814	מקדם הספק	
0.00 ₪	תשלום עבור מקדם הספק	
10,389.91 ₪	סה"כ לתשלום	לא כולל מע"מ





התפלגות חיוב בש"ח לפי תעו"ז

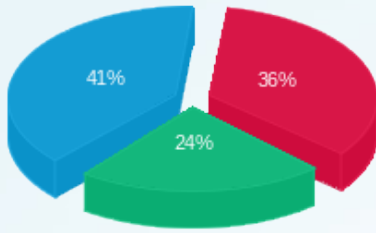

פסגה (3,209.38) ■
 גבע (2,142.54) ■
 שפל (3,676.28) ■

הסטוריית צריכה בקוט"ש

