



02/11/22 תאריך הפקה:  
 30/10/22 תאריך קריאה נוכחית:  
 01/10/22 תאריך קריאה קודמת:

**שם דייר:** D&S מוטורס (טרקטורונים)  
**שם אתר:** פאזור סנטר וואן חדרה (פרי טעים לשעבר)

**לקוח/ה נכבד/ה, אנו מתכבדים להגיש את חישוב צריכת החשמל לתקופה 01/10/22 - 30/10/22:**

**D&S מוטורס (טרקטורונים) - 1 - 81036757(0x0)**

סוג תעריף	סוג צריכה	קריאה קודמת	קריאה נוכחית	סה"כ צריכה בקוט"ש	מחיר לקוט"ש בא"ג	סה"כ לתשלום
			30/10/22	01/10/22	פרטי חשבון עבור תאריכים:	
777	פסגה	196,341.60	198,859.60	2,518.00	49.77	1,253.21 ₪
778	גבע	53,780.90	54,300.50	519.60	41.06	213.35 ₪
779	שפל	43,943.00	44,229.10	286.10	33.83	96.79 ₪

**ציבורי**

סוג תעריף	סוג צריכה	קריאה קודמת	קריאה נוכחית	סה"כ צריכה בקוט"ש	מחיר לקוט"ש בא"ג	סה"כ לתשלום
			30/10/22	01/10/22	פרטי חשבון עבור תאריכים:	
777	פסגה			54.626	49.77	27.19 ₪
778	גבע			67.161	41.06	27.58 ₪
779	שפל			51.461	33.83	17.41 ₪

**סה"כ לדייר:**

פסגה	גבע	שפל	סה"כ	שיא ביקוש
2,572.63	586.76	337.56	3,496.95	23.10
1,280.40 ₪	240.92 ₪	114.20 ₪	1,635.52 ₪	

סה"כ צריכה

סה"כ לתשלום

214.45 ₪	<b>תשלום קבוע</b>	
0.00 ₪	<b>תשלום עבור גודל חיבור ב-KVA (0x0)</b>	
0.922	<b>מקדם הספק</b>	
0.00 ₪	<b>תשלום עבור מקדם הספק</b>	
1,849.97 ₪	<b>סה"כ לתשלום</b>	לא כולל מע"מ





התפלגות חיוב בש"ח לפי תעו"ז

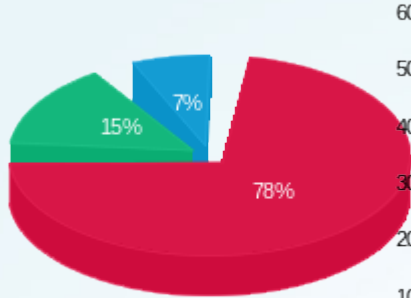

■ פסגה (ש"ח 1,280.40)  
■ גבע (ש"ח 240.92)  
■ שפל (ש"ח 114.20)

הסטוריית צריכה בקוט"ש

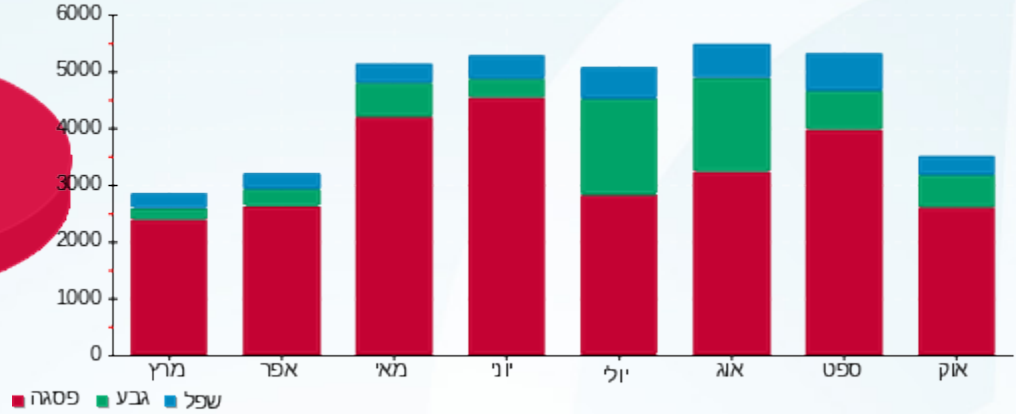



02/11/22 תאריך הפקה:  
 30/10/22 תאריך קריאה נוכחית:  
 01/10/22 תאריך קריאה קודמת:

**שם דייר:** אוהב ציון  
**שם אתר:** פאוור סנטר וואן חדרה (פרי טעים לשעבר)

**לקוח/ה נכבד/ה, אנו מתכבדים להגיש את חישוב צריכת החשמל לתקופה 01/10/22 - 30/10/22:**

**אוהב ציון - 8 - 081036757(0x0)**

סוג תעריף	סוג צריכה	קריאה קודמת	קריאה נוכחית	סה"כ צריכה בקוט"ש	מחיר לקוט"ש בא"ג	סה"כ לתשלום
			30/10/22	01/10/22	פרטי חשבון עבור תאריכים:	
777	פסגה	741,790.40	749,067.20	7,276.80	49.77	3,621.66 ₪
778	גבע	224,948.40	227,265.00	2,316.60	41.06	951.20 ₪
779	שפל	156,072.80	156,598.80	526.00	33.83	177.95 ₪

**ציבורי**

סוג תעריף	סוג צריכה	קריאה קודמת	קריאה נוכחית	סה"כ צריכה בקוט"ש	מחיר לקוט"ש בא"ג	סה"כ לתשלום
			30/10/22	01/10/22	פרטי חשבון עבור תאריכים:	
777	פסגה			54.626	49.77	27.19 ₪
778	גבע			67.161	41.06	27.58 ₪
779	שפל			51.461	33.83	17.41 ₪

**סה"כ לדייר:**

פסגה	גבע	שפל	סה"כ	שיא ביקוש
7,331.43	2,383.76	577.46	10,292.65	61.40
₪ 3,648.85	₪ 978.77	₪ 195.36	₪ 4,822.98	

סה"כ צריכה

סה"כ לתשלום

214.45 ₪	<b>תשלום קבוע</b>	
0.00 ₪	<b>תשלום עבור גודל חיבור ב-KVA (0x0)</b>	
1.000	<b>מקדם הספק</b>	
0.00 ₪	<b>תשלום עבור מקדם הספק</b>	
5,037.43 ₪	<b>סה"כ לתשלום</b>	<b>לא כולל מע"מ</b>





התפלגות חיוב בש"ח לפי תעו"ז

הסטוריית צריכה בקוט"ש

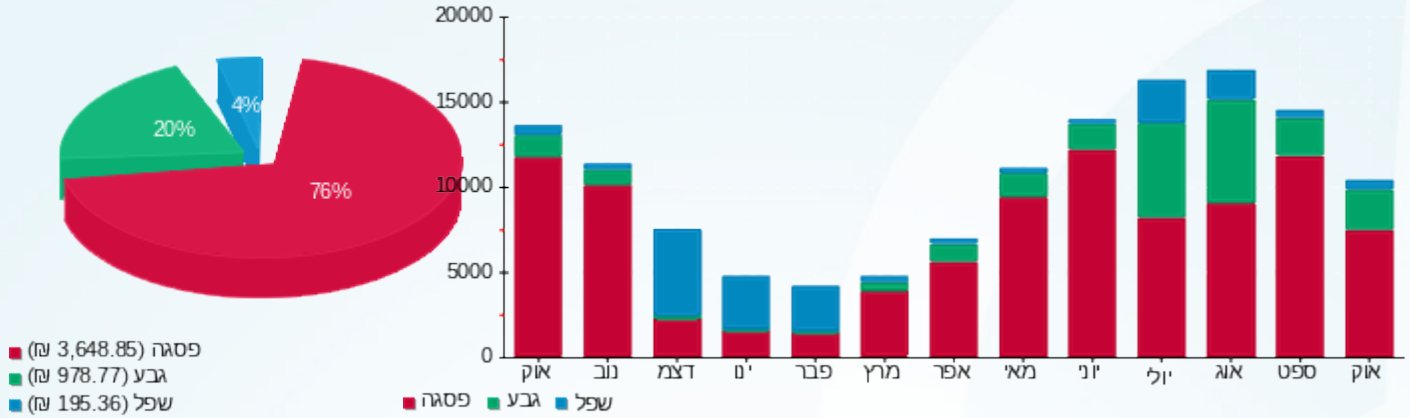

02/11/22 תאריך הפקה:  
 30/10/22 תאריך קריאה נוכחית:  
 01/10/22 תאריך קריאה קודמת:

**שם דייר:** אולימפיה ייצור ושווק מזרנים  
**שם אתר:** פאזור סנטר וואן חדרה (פרי טעים לשעבר)

**לקוח/ה נכבד/ה, אנו מתכבדים להגיש את חישוב צריכת החשמל לתקופה 01/10/22 - 30/10/22:**

**אולימפיה ייצור ושווק מזרנים - 1 - 19051993(0x0)**

סוג תעריף	סוג צריכה	קריאה קודמת	קריאה נוכחית	סה"כ צריכה בקוט"ש	מחיר לקוט"ש בא"ג	סה"כ לתשלום
פרטי חשבון עבור תאריכים:			01/10/22	30/10/22		
777	פסגה	24,400.35	25,765.00	1,364.65	49.77	₪ 679.19
778	גבע	7,046.05	7,435.85	389.80	41.06	₪ 160.05
779	שפל	14,163.10	14,328.15	165.05	33.83	₪ 55.84

**ציבורי**

סוג תעריף	סוג צריכה	קריאה קודמת	קריאה נוכחית	סה"כ צריכה בקוט"ש	מחיר לקוט"ש בא"ג	סה"כ לתשלום
פרטי חשבון עבור תאריכים:			01/10/22	30/10/22		
777	פסגה			54.626	49.77	₪ 27.19
778	גבע			67.161	41.06	₪ 27.58
779	שפל			51.461	33.83	₪ 17.41

**סה"כ לדייר:**

פסגה	גבע	שפל	סה"כ	שיא ביקוש
1,419.28	456.96	216.51	2,092.75	60.45
₪ 706.37	₪ 187.63	₪ 73.25	₪ 967.25	

סה"כ צריכה

סה"כ לתשלום

214.45	<b>תשלום קבוע</b>	
0.00	<b>תשלום עבור גודל חיבור ב-KVA (0x0)</b>	
0.947	<b>מקדם הספק</b>	
0.00	<b>תשלום עבור מקדם הספק</b>	
1,181.70	<b>סה"כ לתשלום</b>	<b>לא כולל מע"מ</b>



התפלגות חיוב בש"ח לפי תעו"ז

הסטוריית צריכה בקוט"ש

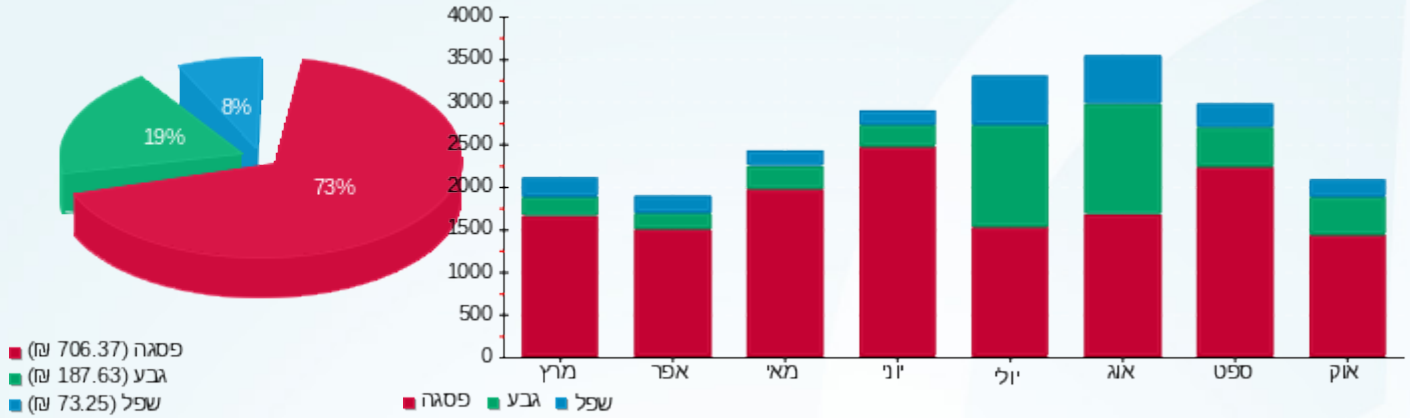

02/11/22 תאריך הפקה:  
 30/10/22 תאריך קריאה נוכחית:  
 01/10/22 תאריך קריאה קודמת:

**שם דייר:** ארכה חשמל  
**שם אתר:** פאוור סנטר וואן חדרה (פרי טעים לשעבר)

**לקוח/ה נכבד/ה, אנו מתכבדים להגיש את חישוב צריכת החשמל לתקופה 01/10/22 - 30/10/22:**

**ארכה חשמל - 3 - (3x125)81036757**

סוג תעריף	סוג צריכה	קריאה קודמת	קריאה נוכחית	סה"כ צריכה בקוט"ש	מחיר לקוט"ש בא"ג	סה"כ לתשלום
			30/10/22	01/10/22	פרטי חשבון עבור תאריכים:	
777	פסגה	143,207.20	146,891.80	3,684.60	49.77	1,833.83 ₪
778	גבע	45,828.20	46,752.00	923.80	41.06	379.31 ₪
779	שפל	88,211.00	88,960.00	749.00	33.83	253.39 ₪

**ציבורי**

סוג תעריף	סוג צריכה	קריאה קודמת	קריאה נוכחית	סה"כ צריכה בקוט"ש	מחיר לקוט"ש בא"ג	סה"כ לתשלום
			30/10/22	01/10/22	פרטי חשבון עבור תאריכים:	
777	פסגה			54.626	49.77	27.19 ₪
778	גבע			67.161	41.06	27.58 ₪
779	שפל			51.461	33.83	17.41 ₪

**סה"כ לדייר:**

פסגה	גבע	שפל	סה"כ	שיא ביקוש
3,739.23	990.96	800.46	5,530.65	33.00
1,861.01 ₪	406.89 ₪	270.80 ₪	2,538.70 ₪	

סה"כ צריכה  
 סה"כ לתשלום

214.45 ₪	<b>תשלום קבוע</b>	
22.54 ₪	<b>תשלום עבור גודל חיבור ב-KVA (3x125)</b>	
1.000	<b>מקדם הספק</b>	
0.00 ₪	<b>תשלום עבור מקדם הספק</b>	
2,775.69 ₪	<b>סה"כ לתשלום</b>	<b>לא כולל מע"מ</b>



התפלגות חיוב בש"ח לפי תעו"ז

הסטוריית צריכה בקוט"ש

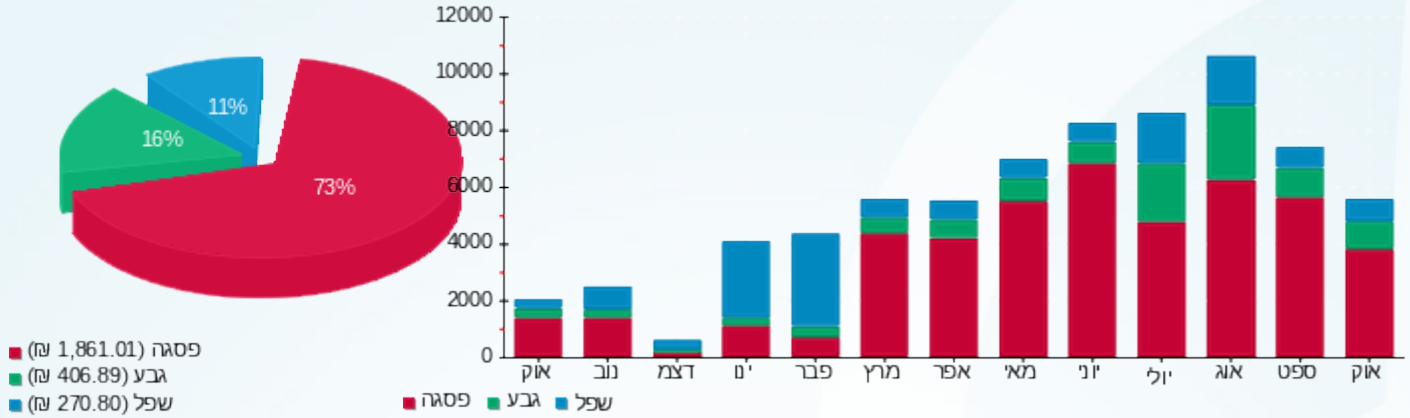



02/11/22 תאריך הפקה:  
 30/10/22 תאריך קריאה נוכחית:  
 01/10/22 תאריך קריאה קודמת:

**שם דייר:** ארקדי רפאל פורצלן (חנות/מטבח 24מ"ר)  
**שם אתר:** פאוור סנטר וואן חדרה (פרי טעים לשעבר)

**לקוח/ה נכבד/ה, אנו מתכבדים להגיש את חישוב צריכת החשמל לתקופה 01/10/22 - 30/10/22:**

**ארקדי רפאל פורצלן (חנות/מטבח 24מ"ר) - 4 - 19051810(0x0)**

סוג תעריף	סוג צריכה	קריאה קודמת	קריאה נוכחית	סה"כ צריכה בקוט"ש	מחיר לקוט"ש בא"ג	סה"כ לתשלום
פרטי חשבון עבור תאריכים:						
777	פסגה	01/10/22	30/10/22	1.30	49.77	0.65 ₪
778	גבע	303.30	303.80	0.50	41.06	0.21 ₪
779	שפל	828.70	831.20	2.50	33.83	0.85 ₪

**ציבורי**

סוג תעריף	סוג צריכה	קריאה קודמת	קריאה נוכחית	סה"כ צריכה בקוט"ש	מחיר לקוט"ש בא"ג	סה"כ לתשלום
פרטי חשבון עבור תאריכים:						
777	פסגה	01/10/22	30/10/22	54.626	49.77	27.19 ₪
778	גבע			67.161	41.06	27.58 ₪
779	שפל			51.461	33.83	17.41 ₪

**סה"כ לדייר:**

פסגה	גבע	שפל	סה"כ	שיא ביקוש
55.93	67.66	53.96	177.55	0.10
₪ 27.83	₪ 27.78	₪ 18.25	₪ 73.87	

סה"כ צריכה  
 סה"כ לתשלום

0.00 ₪	<b>תשלום קבוע</b>	לא כולל מע"מ
0.00 ₪	<b>תשלום עבור גודל חיבור ב KVA (0x0)</b>	
0.922	<b>מקדם הספק</b>	
0.00 ₪	<b>תשלום עבור מקדם הספק</b>	
73.87 ₪	<b>סה"כ לתשלום</b>	





התפלגות חיוב בש"ח לפי תעו"ז

הסטוריית צריכה בקוט"ש

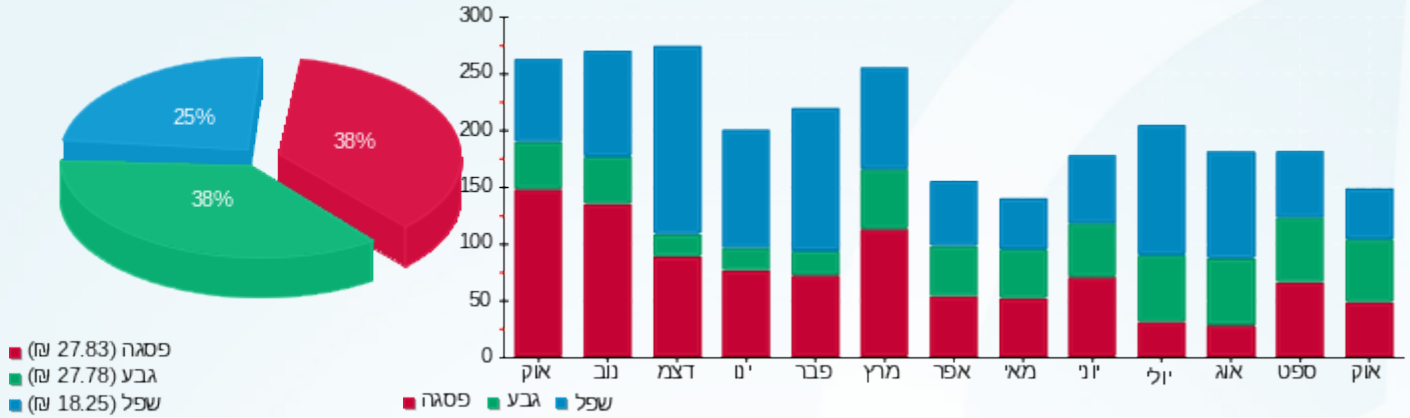



02/11/22 תאריך הפקה:  
 30/10/22 תאריך קריאה נוכחית:  
 01/10/22 תאריך קריאה קודמת:

**שם דייר:** דלתות אלון (לשעבר יצחקי דקור בעמ)  
**שם אתר:** פאוור סנטר וואן חדרה (פרי טעים לשעבר)

**לקוח/ה נכבד/ה, אנו מתכבדים להגיש את חישוב צריכת החשמל לתקופה 01/10/22 - 30/10/22:**

**דלתות אלון (לשעבר יצחקי דקור בעמ) - 5 - (0x0)81036757**

סוג תעריף	סוג צריכה	קריאה קודמת	קריאה נוכחית	סה"כ צריכה בקוט"ש	מחיר לקוט"ש בא"ג	סה"כ לתשלום
פרטי חשבון עבור תאריכים:			01/10/22	30/10/22		
777	פסגה	79,186.80	79,805.50	618.70	49.77	307.93 ₪
778	גבע	20,180.60	20,371.40	190.80	41.06	78.34 ₪
779	שפל	22,492.20	22,636.80	144.60	33.83	48.92 ₪

**ציבורי**

סוג תעריף	סוג צריכה	קריאה קודמת	קריאה נוכחית	סה"כ צריכה בקוט"ש	מחיר לקוט"ש בא"ג	סה"כ לתשלום
פרטי חשבון עבור תאריכים:			01/10/22	30/10/22		
777	פסגה			54.626	49.77	27.19 ₪
778	גבע			67.161	41.06	27.58 ₪
779	שפל			51.461	33.83	17.41 ₪

**סה"כ לדייר:**

פסגה	גבע	שפל	סה"כ	שיא ביקוש
673.33	257.96	196.06	1,127.35	6.70
₪ 335.11	₪ 105.92	₪ 66.33	₪ 507.36	

סה"כ צריכה

סה"כ לתשלום

214.45 ₪	<b>תשלום קבוע</b>	
0.00 ₪	<b>תשלום עבור גודל חיבור בKVA (0x0)</b>	
0.946	<b>מקדם הספק</b>	
0.00 ₪	<b>תשלום עבור מקדם הספק</b>	
721.81 ₪	<b>סה"כ לתשלום</b>	<b>לא כולל מע"מ</b>





התפלגות חיוב בש"ח לפי תעו"ז

הסטוריית צריכה בקוט"ש

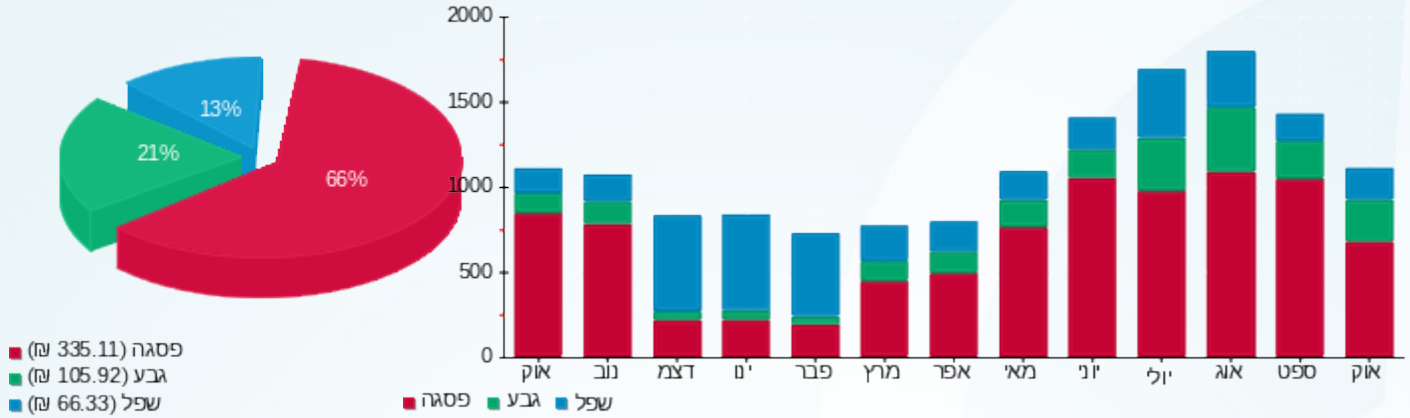



02/11/22 תאריך הפקה:  
 30/10/22 תאריך קריאה נוכחית:  
 01/10/22 תאריך קריאה קודמת:

**שם דייר:** הגרעין - אביזרי השקיה  
**שם אתר:** פאזור סנטר וואן חדרה (פרי טעים לשעבר)

**לקוח/ה נכבד/ה, אנו מתכבדים להגיש את חישוב צריכת החשמל לתקופה 01/10/22 - 30/10/22:**

**הגרעין - אביזרי השקיה - 4 - (0x0)81036757**

סה"כ לתשלום	מחיר לקוט"ש בא"ג	סה"כ צריכה בקוט"ש	קריאה נוכחית	קריאה קודמת	סוג צריכה	סוג תעריף
			30/10/22	01/10/22	פרטי חשבון עבור תאריכים:	
718.18 ₪	49.77	1,443.00	211,507.40	210,064.40	פסגה	777
197.01 ₪	41.06	479.80	52,630.00	52,150.20	גבע	778
78.49 ₪	33.83	232.00	70,687.60	70,455.60	שפל	779

**ציבורי**

סה"כ לתשלום	מחיר לקוט"ש בא"ג	סה"כ צריכה בקוט"ש	קריאה נוכחית	קריאה קודמת	סוג צריכה	סוג תעריף
			30/10/22	01/10/22	פרטי חשבון עבור תאריכים:	
27.19 ₪	49.77	54.626			פסגה	777
27.58 ₪	41.06	67.161			גבע	778
17.41 ₪	33.83	51.461			שפל	779

**סה"כ לדייר:**

שיא ביקוש	סה"כ	שפל	גבע	פסגה
16.80	2,328.05	283.46	546.96	1,497.63
	1,065.85 ₪	95.89 ₪	224.58 ₪	745.37 ₪

סה"כ צריכה  
 סה"כ לתשלום

214.45 ₪	<b>תשלום קבוע</b>	
0.00 ₪	<b>תשלום עבור גודל חיבור ב-KVA (0x0)</b>	
0.940	<b>מקדם הספק</b>	
0.00 ₪	<b>תשלום עבור מקדם הספק</b>	
1,280.30 ₪	<b>סה"כ לתשלום</b>	<b>לא כולל מע"מ</b>





התפלגות חיוב בש"ח לפי תעו"ז

הסטוריית צריכה בקוט"ש

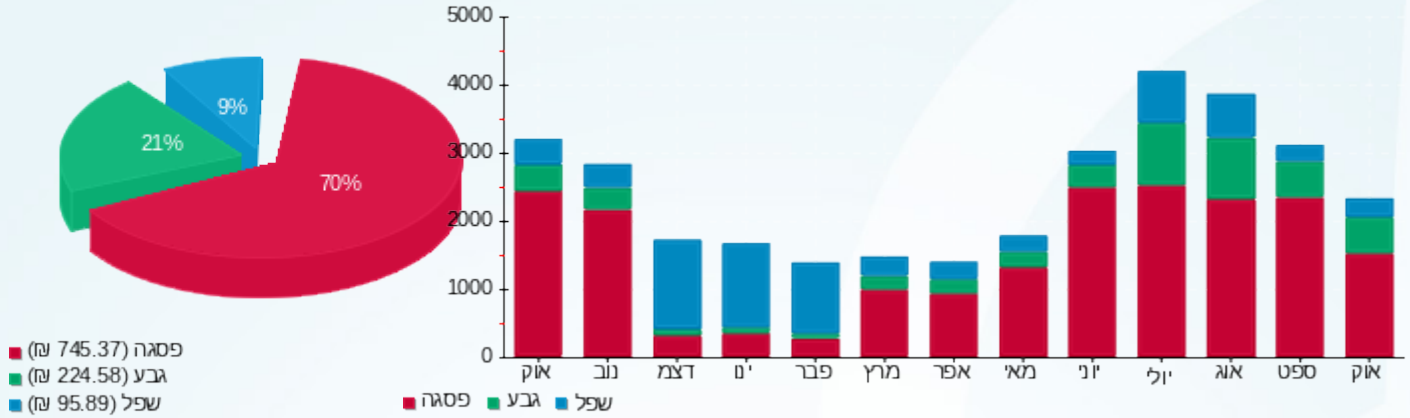



02/11/22 תאריך הפקה:  
 30/10/22 תאריך קריאה נוכחית:  
 01/10/22 תאריך קריאה קודמת:

**שם דייר:** הקירקס (הום סנטר)  
**שם אתר:** פאוור סנטר וואן חדרה (פרי טעים לשעבר)

**לקוח/ה נכבד/ה, אנו מתכבדים להגיש את חישוב צריכת החשמל לתקופה 01/10/22 - 30/10/22:**

**הקירקס (הום סנטר) - 6 - (0x0)81036931**

סוג תעריף	סוג צריכה	קריאה קודמת	קריאה נוכחית	סה"כ צריכה בקוט"ש	מחיר לקוט"ש בא"ג	סה"כ לתשלום
פרטי חשבון עבור תאריכים:			01/10/22	30/10/22		
777	פסגה	1,341,195.20	1,346,806.80	5,611.60	49.77	2,792.89 ₪
778	גבע	462,858.80	464,144.80	1,286.00	41.06	528.03 ₪
779	שפל	477,679.20	477,809.60	130.40	33.83	44.11 ₪

**ציבורי**

סוג תעריף	סוג צריכה	קריאה קודמת	קריאה נוכחית	סה"כ צריכה בקוט"ש	מחיר לקוט"ש בא"ג	סה"כ לתשלום
פרטי חשבון עבור תאריכים:			01/10/22	30/10/22		
777	פסגה			54.626	49.77	27.19 ₪
778	גבע			67.161	41.06	27.58 ₪
779	שפל			51.461	33.83	17.41 ₪

**סה"כ לדייר:**

פסגה	גבע	שפל	סה"כ	שיא ביקוש
5,666.23	1,353.16	181.86	7,201.25	50.80
₪ 2,820.08	₪ 555.61	₪ 61.52	₪ 3,437.21	

סה"כ צריכה

סה"כ לתשלום

214.45 ₪	<b>תשלום קבוע</b>	
0.00 ₪	<b>תשלום עבור גודל חיבור בKVA (0x0)</b>	
0.902	<b>מקדם הספק</b>	
61.06 ₪	<b>תשלום עבור מקדם הספק</b>	
3,712.72 ₪	<b>סה"כ לתשלום</b>	<b>לא כולל מע"מ</b>





התפלגות חיוב בש"ח לפי תעו"ז

הסטוריית צריכה בקוט"ש

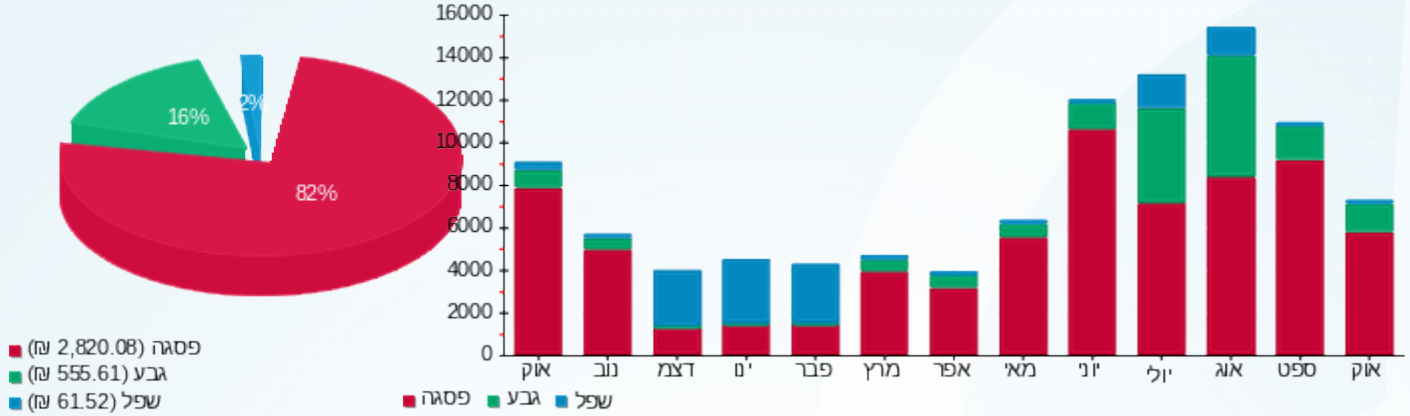

02/11/22 תאריך הפקה:  
 30/10/22 תאריך קריאה נוכחית:  
 01/10/22 תאריך קריאה קודמת:

שם דייר: חדר כושר 17B  
 שם אתר: פאוור סנטר וואן חדרה (פרי טעים לשעבר)

**לקוח/ה נכבד/ה, אנו מתכבדים להגיש את חישוב צריכת החשמל לתקופה 01/10/22 - 30/10/22:**

**חדר כושר 2 - 19051993(0x0) - 17B**

סה"כ לתשלום	מחיר לקוט"ש בא"ג	סה"כ צריכה בקוט"ש	קריאה נוכחית	קריאה קודמת	סוג צריכה	סוג תעריף
			30/10/22	01/10/22	פרטי חשבון עבור תאריכים:	
111.44 ₪	49.77	223.90	4,903.80	4,679.90	פסגה	777
33.14 ₪	41.06	80.70	2,606.00	2,525.30	גבע	778
11.91 ₪	33.83	35.20	1,398.00	1,362.80	שפל	779

**ציבורי**

סה"כ לתשלום	מחיר לקוט"ש בא"ג	סה"כ צריכה בקוט"ש	קריאה נוכחית	קריאה קודמת	סוג צריכה	סוג תעריף
			30/10/22	01/10/22	פרטי חשבון עבור תאריכים:	
27.19 ₪	49.77	54.626			פסגה	777
27.58 ₪	41.06	67.161			גבע	778
17.41 ₪	33.83	51.461			שפל	779

**סה"כ לדייר:**

שיא ביקוש	סה"כ	שפל	גבע	פסגה
8.87	513.05	86.66	147.86	278.53
	228.65 ₪	29.32 ₪	60.71 ₪	138.62 ₪

סה"כ צריכה  
 סה"כ לתשלום

214.45 ₪	<b>תשלום קבוע</b>	
0.00 ₪	<b>תשלום עבור גודל חיבור ב-KVA (0x0)</b>	
0.745	<b>מקדם הספק</b>	
34.28 ₪	<b>תשלום עבור מקדם הספק</b>	
477.38 ₪	<b>סה"כ לתשלום</b>	<b>לא כולל מע"מ</b>



התפלגות חיוב בש"ח לפי תעו"ז

הסטוריית צריכה בקוט"ש

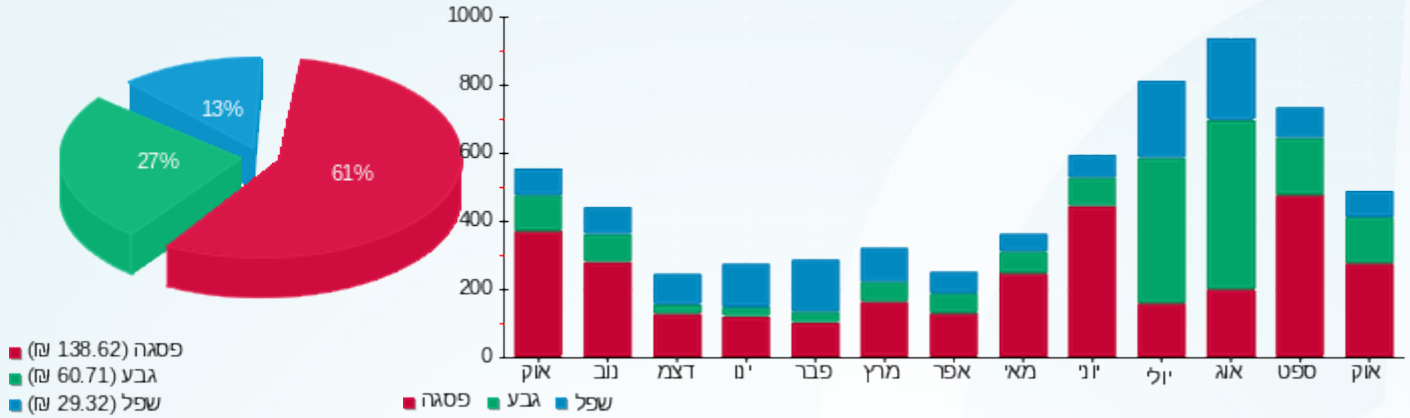



02/11/22 תאריך הפקה:  
 30/10/22 תאריך קריאה נוכחית:  
 01/10/22 תאריך קריאה קודמת:

**שם דייר:** חדר כושר סהר כהן  
**שם אתר:** פאוור סנטר וואן חדרה (פרי טעים לשעבר)

**לקוח/ה נכבד/ה, אנו מתכבדים להגיש את חישוב צריכת החשמל לתקופה 01/10/22 - 30/10/22:**

**חדר כושר סהר כהן - 1 - 19051810(0x0)**

סוג תעריף	סוג צריכה	קריאה קודמת	קריאה נוכחית	סה"כ צריכה בקוט"ש	מחיר לקוט"ש בא"ג	סה"כ לתשלום
פרטי חשבון עבור תאריכים:						
777	פסגה	01/10/22	30/10/22	848.70	49.77	422.40 ₪
778	גבע	5,837.00	6,354.00	517.00	41.06	212.28 ₪
779	שפל	3,042.40	3,182.40	140.00	33.83	47.36 ₪

**ציבורי**

סוג תעריף	סוג צריכה	קריאה קודמת	קריאה נוכחית	סה"כ צריכה בקוט"ש	מחיר לקוט"ש בא"ג	סה"כ לתשלום
פרטי חשבון עבור תאריכים:						
777	פסגה	01/10/22	30/10/22	54.626	49.77	27.19 ₪
778	גבע			67.161	41.06	27.58 ₪
779	שפל			51.461	33.83	17.41 ₪

**סה"כ לדייר:**

פסגה	גבע	שפל	סה"כ	שיא ביקוש
903.33	584.16	191.46	1,678.95	78.92
₪ 449.59	₪ 239.86	₪ 64.77	₪ 754.21	

סה"כ צריכה  
 סה"כ לתשלום

214.45 ₪	<b>תשלום קבוע</b>	
0.00 ₪	<b>תשלום עבור גודל חיבור ב-KVA (0x0)</b>	
0.470	<b>מקדם הספק</b>	
460.36 ₪	<b>תשלום עבור מקדם הספק</b>	
1,429.02 ₪	<b>סה"כ לתשלום</b>	<b>לא כולל מע"מ</b>





התפלגות חיוב בש"ח לפי תעו"ז

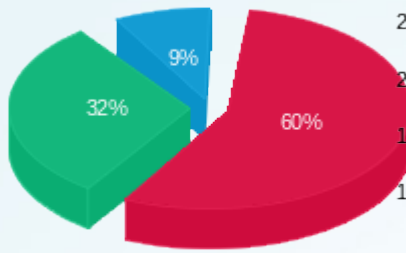

פסגה (ש"ח 449.59)  
 גבע (ש"ח 239.86)  
 שפל (ש"ח 64.77)

הסטוריית צריכה בקוט"ש

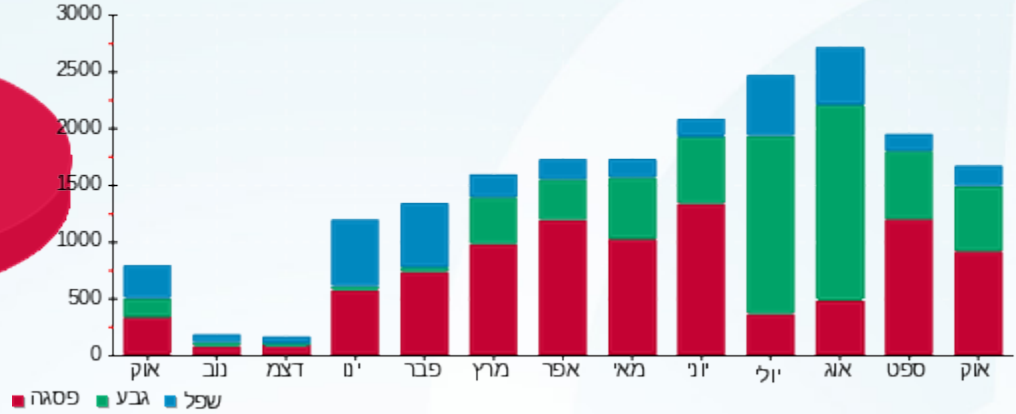

02/11/22 תאריך הפקה:  
 30/10/22 תאריך קריאה נוכחית:  
 01/10/22 תאריך קריאה קודמת:

**שם דייר:** חנות 1 ליד ת.דלק אושר אספרטו בר  
**שם אתר:** פאוור סנטר וואן חדרה (פרי טעים לשעבר)

**לקוח/ה נכבד/ה, אנו מתכבדים להגיש את חישוב צריכת החשמל לתקופה 01/10/22 - 30/10/22:**

**חנות 1 ליד ת.דלק אושר אספרטו בר - 1 - 19051990(0x0)**

סוג תעריף	סוג צריכה	קריאה קודמת	קריאה נוכחית	סה"כ צריכה בקוט"ש	מחיר לקוט"ש בא"ג	סה"כ לתשלום
פרטי חשבון עבור תאריכים:						
777	פסגה	01/10/22	30/10/22	1,042.00	49.77	518.60 ₪
778	גבע	13,925.80	14,507.00	581.20	41.06	238.64 ₪
779	שפל	30,506.80	30,989.60	482.80	33.83	163.33 ₪

**ציבורי**

סוג תעריף	סוג צריכה	קריאה קודמת	קריאה נוכחית	סה"כ צריכה בקוט"ש	מחיר לקוט"ש בא"ג	סה"כ לתשלום
פרטי חשבון עבור תאריכים:						
777	פסגה	01/10/22	30/10/22	54.626	49.77	27.19 ₪
778	גבע			67.161	41.06	27.58 ₪
779	שפל			51.461	33.83	17.41 ₪

**סה"כ לדייר:**

פסגה	גבע	שפל	סה"כ	שיא ביקוש
1,096.63	648.36	534.26	2,279.25	10.41
₪ 545.79	₪ 266.22	₪ 180.74	₪ 992.75	

סה"כ צריכה

סה"כ לתשלום

214.45 ₪	<b>תשלום קבוע</b>	
0.00 ₪	<b>תשלום עבור גודל חיבור ב-KVA (0x0)</b>	
0.788	<b>מקדם הספק</b>	
151.97 ₪	<b>תשלום עבור מקדם הספק</b>	
1,359.17 ₪	<b>סה"כ לתשלום</b>	<b>לא כולל מע"מ</b>



התפלגות חיוב בש"ח לפי תעו"ז

הסטוריית צריכה בקוט"ש

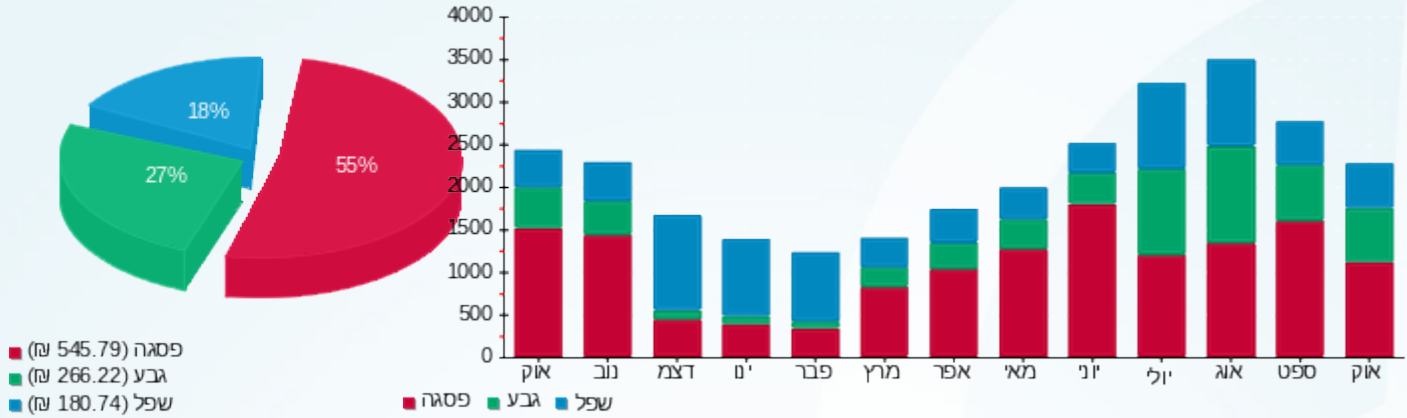



02/11/22 תאריך הפקה:  
 30/10/22 תאריך קריאה נוכחית:  
 01/10/22 תאריך קריאה קודמת:

**שם דייר:** חנות 11-12 בי אס שוש אחזקות - רהיטים  
**שם אתר:** פאוור סנטר וואן חדרה (פרי טעים לשעבר)

**לקוח/ה נכבד/ה, אנו מתכבדים להגיש את חישוב צריכת החשמל לתקופה 01/10/22 - 30/10/22:**

**חנות 11-12 בי אס שוש אחזקות - רהיטים - 3 - 19051810(0x0)**

סוג תעריף	סוג צריכה	קריאה קודמת	קריאה נוכחית	סה"כ צריכה בקוט"ש	מחיר לקוט"ש בא"ג	סה"כ לתשלום
פרטי חשבון עבור תאריכים:			01/10/22	30/10/22		
777	פסגה	35,950.90	37,698.70	1,747.80	49.77	869.88 ₪
778	גבע	9,128.40	9,775.90	647.50	41.06	265.86 ₪
779	שפל	11,092.50	11,248.00	155.50	33.83	52.61 ₪

**ציבורי**

סוג תעריף	סוג צריכה	קריאה קודמת	קריאה נוכחית	סה"כ צריכה בקוט"ש	מחיר לקוט"ש בא"ג	סה"כ לתשלום
פרטי חשבון עבור תאריכים:			01/10/22	30/10/22		
777	פסגה			54.626	49.77	27.19 ₪
778	גבע			67.161	41.06	27.58 ₪
779	שפל			51.461	33.83	17.41 ₪

**סה"כ לדייר:**

פסגה	גבע	שפל	סה"כ	שיא ביקוש
1,802.43	714.66	206.96	2,724.05	12.86
₪ 897.07	₪ 293.44	₪ 70.01	₪ 1,260.52	

סה"כ צריכה  
 סה"כ לתשלום

214.45 ₪	<b>תשלום קבוע</b>	
0.00 ₪	<b>תשלום עבור גודל חיבור בKVA (0x0)</b>	
0.901	<b>מקדם הספק</b>	
22.96 ₪	<b>תשלום עבור מקדם הספק</b>	
1,497.93 ₪	<b>סה"כ לתשלום</b>	<b>לא כולל מע"מ</b>





התפלגות חיוב בש"ח לפי תעו"ז

הסטוריית צריכה בקוט"ש

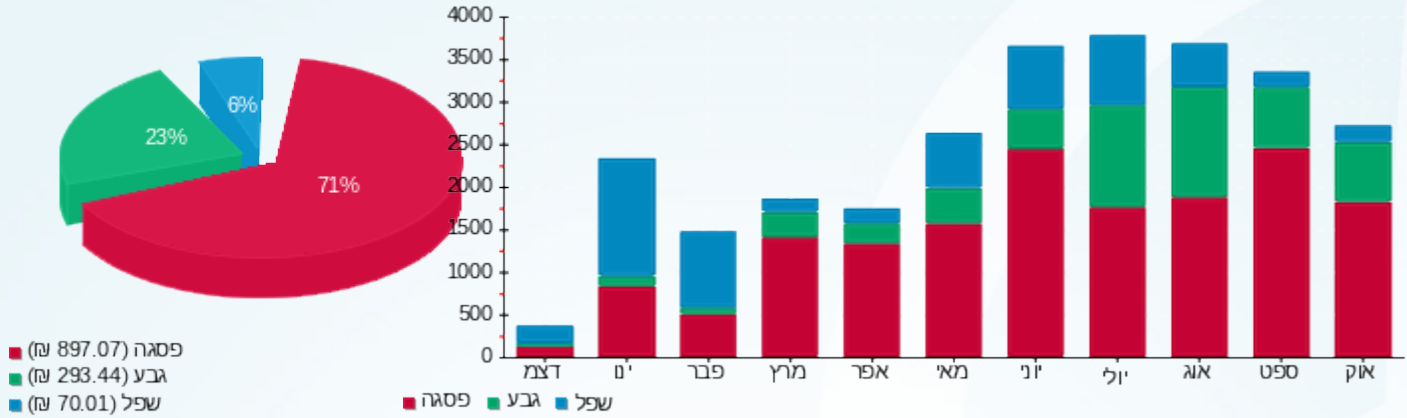

02/11/22 תאריך הפקה:  
 30/10/22 תאריך קריאה נוכחית:  
 01/10/22 תאריך קריאה קודמת:

שם דייר: חנות 13 - נעלי ניצן  
 שם אתר: פאזור סנטר וואן חדרה (פרי טעים לשעבר)

**לקוח/ה נכבד/ה, אנו מתכבדים להגיש את חישוב צריכת החשמל לתקופה 01/10/22 - 30/10/22:**

חנות 13 - נעלי ניצן - 4 - 19051994(0x0)

סוג תעריף	סוג צריכה	קריאה קודמת	קריאה נוכחית	סה"כ צריכה בקוט"ש	מחיר לקוט"ש בא"ג	סה"כ לתשלום
פרטי חשבון עבור תאריכים:						
777	פסגה	01/10/22	30/10/22	1,175.68	49.77	585.14 ₪
778	גבע	6,879.84	7,225.60	345.76	41.06	141.97 ₪
779	שפל	6,399.68	6,560.64	160.96	33.83	54.45 ₪

**ציבורי**

סוג תעריף	סוג צריכה	קריאה קודמת	קריאה נוכחית	סה"כ צריכה בקוט"ש	מחיר לקוט"ש בא"ג	סה"כ לתשלום
פרטי חשבון עבור תאריכים:						
777	פסגה	01/10/22	30/10/22	54.626	49.77	27.19 ₪
778	גבע			67.161	41.06	27.58 ₪
779	שפל			51.461	33.83	17.41 ₪

**סה"כ לדייר:**

פסגה	גבע	שפל	סה"כ	שיא ביקוש
1,230.31	412.92	212.42	1,855.65	11.09
₪ 612.32	₪ 169.55	₪ 71.86	₪ 853.73	

סה"כ צריכה

סה"כ לתשלום

214.45 ₪	<b>תשלום קבוע</b>	
0.00 ₪	<b>תשלום עבור גודל חיבור בKVA (0x0)</b>	
0.883	<b>מקדם הספק</b>	
28.99 ₪	<b>תשלום עבור מקדם הספק</b>	
1,097.17 ₪	<b>סה"כ לתשלום</b>	לא כולל מע"מ



התפלגות חיוב בש"ח לפי תעו"ז

הסטוריית צריכה בקוט"ש

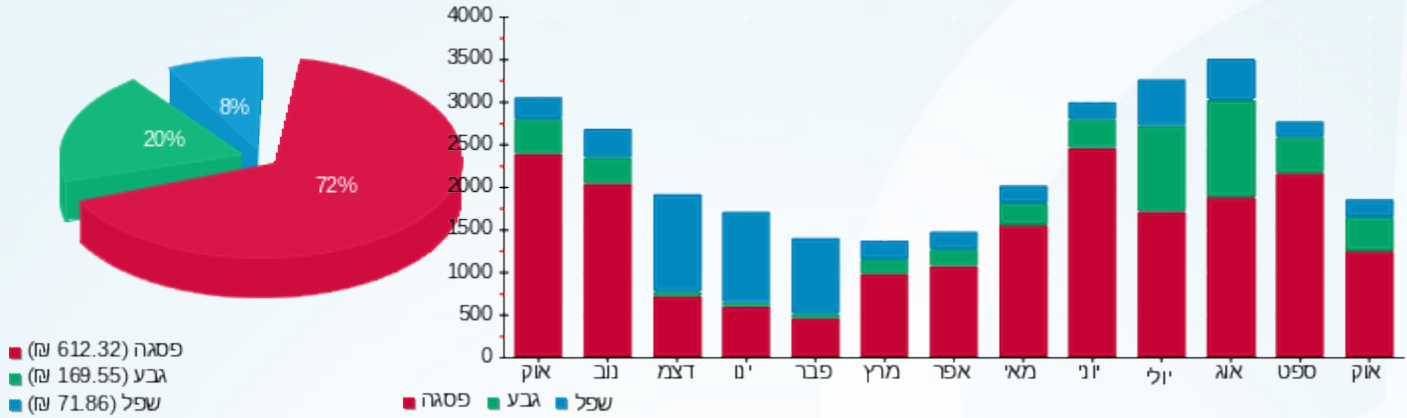

02/11/22 תאריך הפקה:  
 30/10/22 תאריך קריאה נוכחית:  
 01/10/22 תאריך קריאה קודמת:

שם דייר: חנות 19 - קייטרינג  
 שם אתר: פאזור סנטר וואן חדרה (פרי טעים לשעבר)

לקוח/ה נכבד/ה, אנו מתכבדים להגיש את חישוב צריכת החשמל לתקופה 01/10/22 - 30/10/22:

חנות 19 - קייטרינג - 3 - 19051993(0x0)

סוג תעריף	סוג צריכה	קריאה קודמת	קריאה נוכחית	סה"כ צריכה בקוט"ש	מחיר לקוט"ש בא"ג	סה"כ לתשלום
פרטי חשבון עבור תאריכים:						
777	פסגה	01/10/22	30/10/22	0.00	49.77	0.00 ₪
778	גבע	0.00	0.00	0.00	41.06	0.00 ₪
779	שפל	0.00	0.00	0.00	33.83	0.00 ₪

סה"כ לדייר:

פסגה	גבע	שפל	סה"כ	שיא ביקוש
0.00	0.00	0.00	0.00	
0.00 ₪	0.00 ₪	0.00 ₪	0.00 ₪	

סה"כ צריכה  
 סה"כ לתשלום

214.45 ₪	תשלום קבוע	
0.00 ₪	תשלום עבור גודל חיבור KVA (0x0)	
0.000	מקדם הספק	
0.00 ₪	תשלום עבור מקדם הספק	
214.45 ₪	סה"כ לתשלום	לא כולל מע"מ

02/11/22 תאריך הפקה:  
 30/10/22 תאריך קריאה נוכחית:  
 01/10/22 תאריך קריאה קודמת:

**שם דייר:** חנות 2 + 3 גיא אקדמיה לבשר  
**שם אתר:** פאוור סנטר וואן חדרה (פרי טעים לשעבר)

**לקוח/ה נכבד/ה, אנו מתכבדים להגיש את חישוב צריכת החשמל לתקופה 01/10/22 - 30/10/22:**

**חנות 3 - 2 - 19051994(0x0)**

סה"כ לתשלום	מחיר לקוט"ש בא"ג	סה"כ צריכה בקוט"ש	קריאה נוכחית	קריאה קודמת	סוג צריכה	סוג תעריף
			30/10/22	01/10/22	פרטי חשבון עבור תאריכים:	
1,471.00 ₪	49.77	2,955.60	66,373.80	63,418.20	פסגה	777
779.40 ₪	41.06	1,898.20	31,646.35	29,748.15	גבע	778
1,317.31 ₪	33.83	3,893.90	85,664.75	81,770.85	שפל	779

**ציבורי**

סה"כ לתשלום	מחיר לקוט"ש בא"ג	סה"כ צריכה בקוט"ש	קריאה נוכחית	קריאה קודמת	סוג צריכה	סוג תעריף
			30/10/22	01/10/22	פרטי חשבון עבור תאריכים:	
27.19 ₪	49.77	54.626			פסגה	777
27.58 ₪	41.06	67.161			גבע	778
17.41 ₪	33.83	51.461			שפל	779

**סה"כ לדייר:**

שיא ביקוש	סה"כ	שפל	גבע	פסגה
19.94	8,920.95	3,945.36	1,965.36	3,010.23
	3,639.88 ₪	1,334.72 ₪	806.98 ₪	1,498.19 ₪

סה"כ צריכה  
 סה"כ לתשלום

214.45 ₪	<b>תשלום קבוע</b>	
0.00 ₪	<b>תשלום עבור גודל חיבור ב-KVA (0x0)</b>	
0.783	<b>מקדם הספק</b>	
612.38 ₪	<b>תשלום עבור מקדם הספק</b>	
4,466.71 ₪	<b>סה"כ לתשלום</b>	<b>לא כולל מע"מ</b>



התפלגות חיוב בש"ח לפי תעו"ז

הסטוריית צריכה בקוט"ש

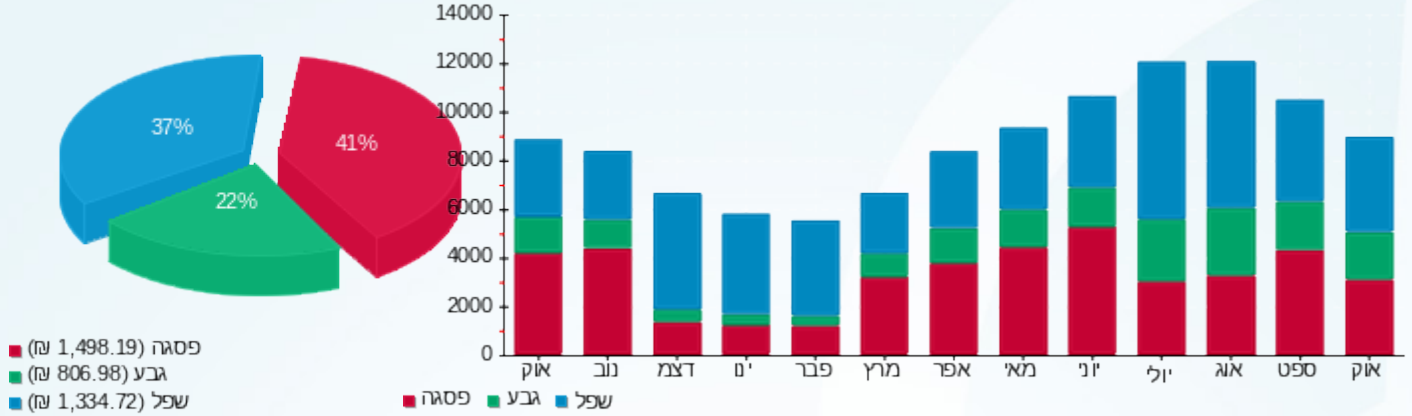



02/11/22 תאריך הפקה:  
 30/10/22 תאריך קריאה נוכחית:  
 01/10/22 תאריך קריאה קודמת:

שם דייר: חנות 20 - לוח מחסן ארכה  
 שם אתר: פאוור סנטר וואן חדרה (פרי טעים לשעבר)

לקוח/ה נכבד/ה, אנו מתכבדים להגיש את חישוב צריכת החשמל לתקופה 01/10/22 - 30/10/22:

חנות 20 - לוח מחסן 4 - 19051993(0x0)

סוג תעריף	סוג צריכה	קריאה קודמת	קריאה נוכחית	סה"כ צריכה בקוט"ש	מחיר לקוט"ש בא"ג	סה"כ לתשלום
פרטי חשבון עבור תאריכים:						
777	פסגה	01/10/22	30/10/22	1,121.30	49.77	558.07 ₪
778	גבע	3,216.70	3,511.80	295.10	41.06	121.17 ₪
779	שפל	5,542.20	5,747.50	205.30	33.83	69.45 ₪

סה"כ לדייר:

פסגה	גבע	שפל	סה"כ	שיא ביקוש
1,121.30	295.10	205.30	1,621.70	130.56
₪ 558.07	₪ 121.17	₪ 69.45	₪ 748.69	

סה"כ צריכה  
 סה"כ לתשלום

214.45 ₪	תשלום קבוע	לא כולל מע"מ
0.00 ₪	תשלום עבור גודל חיבור בKVA (0x0)	
0.947	מקדם הספק	
0.00 ₪	תשלום עבור מקדם הספק	
963.14 ₪	סה"כ לתשלום	

התפלגות חיוב בש"ח לפי תעו"ז

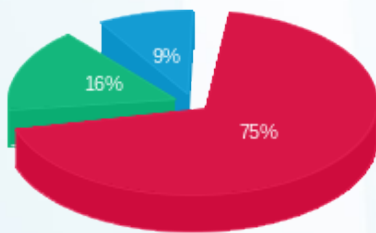

פסגה (₪ 558.07)  
 גבע (₪ 121.17)  
 שפל (₪ 69.45)

הסטוריית צריכה בקוט"ש

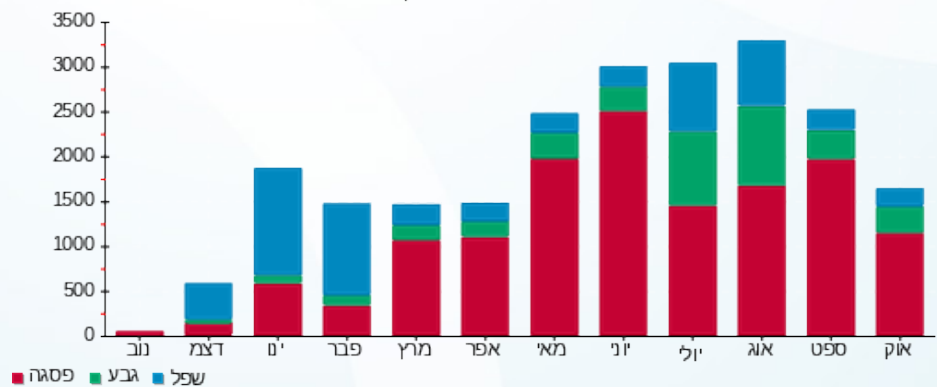

02/11/22 תאריך הפקה:  
 30/10/22 תאריך קריאה נוכחית:  
 01/10/22 תאריך קריאה קודמת:

**שם דייר:** חנות 7,8,9-הפיראט האדום  
**שם אתר:** פאוור סנטר וואן חדרה (פרי טעים לשעבר)

**לקוח/ה נכבד/ה, אנו מתכבדים להגיש את חישוב צריכת החשמל לתקופה 01/10/22 - 30/10/22:**

**חנות 7,8,9-הפיראט האדום - 3 - 19051994(0x0)**

סוג תעריף	סוג צריכה	קריאה קודמת	קריאה נוכחית	סה"כ צריכה בקוט"ש	מחיר לקוט"ש בא"ג	סה"כ לתשלום
פרטי חשבון עבור תאריכים:			01/10/22	30/10/22		
777	פסגה	184,130.20	189,165.80	5,035.60	49.77	2,506.22 ₪
778	גבע	49,273.60	50,850.60	1,577.00	41.06	647.52 ₪
779	שפל	53,172.00	53,570.60	398.60	33.83	134.85 ₪

**ציבורי**

סוג תעריף	סוג צריכה	קריאה קודמת	קריאה נוכחית	סה"כ צריכה בקוט"ש	מחיר לקוט"ש בא"ג	סה"כ לתשלום
פרטי חשבון עבור תאריכים:			01/10/22	30/10/22		
777	פסגה			54.626	49.77	27.19 ₪
778	גבע			67.161	41.06	27.58 ₪
779	שפל			51.461	33.83	17.41 ₪

**סה"כ לדייר:**

פסגה	גבע	שפל	סה"כ	שיא ביקוש
5,090.23	1,644.16	450.06	7,184.45	46.37
₪ 2,533.41	₪ 675.09	₪ 152.26	₪ 3,360.75	

סה"כ צריכה

סה"כ לתשלום

214.45 ₪	<b>תשלום קבוע</b>	לא כולל מע"מ
0.00 ₪	<b>תשלום עבור גודל חיבור בKVA (0x0)</b>	
0.911	<b>מקדם הספק</b>	
29.61 ₪	<b>תשלום עבור מקדם הספק</b>	
3,604.81 ₪	<b>סה"כ לתשלום</b>	



התפלגות חיוב בש"ח לפי תעו"ז

הסטוריית צריכה בקוט"ש

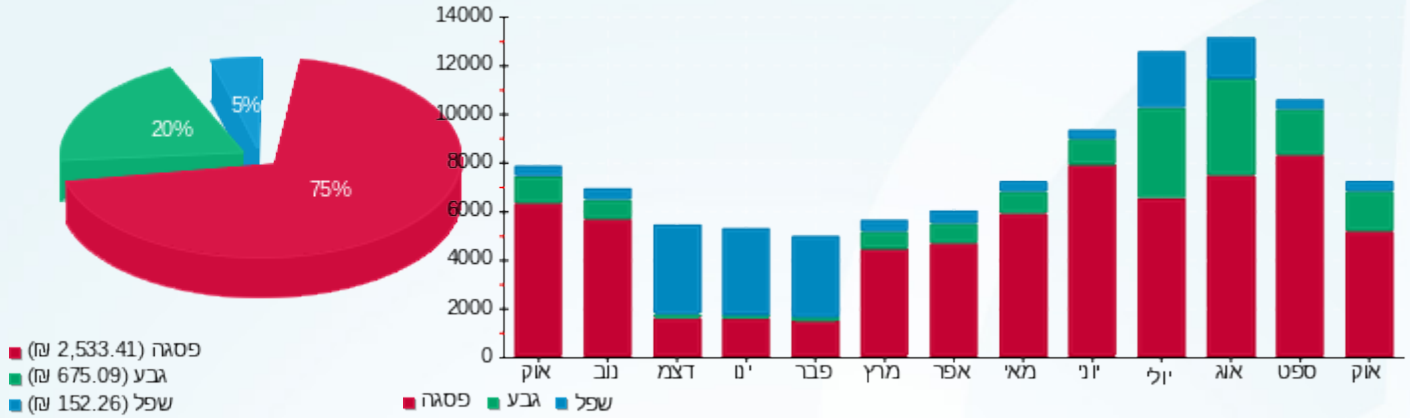



02/11/22 תאריך הפקה:  
 30/10/22 תאריך קריאה נוכחית:  
 01/10/22 תאריך קריאה קודמת:

**שם דייר:** חנות תינוקות- יניב ועדי אביטל  
**שם אתר:** פאוור סנטר וואן חדרה (פרי טעים לשעבר)

**לקוח/ה נכבד/ה, אנו מתכבדים להגיש את חישוב צריכת החשמל לתקופה 01/10/22 - 30/10/22:**

**חנות תינוקות- יניב ועדי אביטל - 2 - 81036757(0x0)**

סוג תעריף	סוג צריכה	קריאה קודמת	קריאה נוכחית	סה"כ צריכה בקוט"ש	מחיר לקוט"ש בא"ג	סה"כ לתשלום
			30/10/22	01/10/22	פרטי חשבון עבור תאריכים:	
777	פסגה	57,267.80	57,633.00	365.20	49.77	181.76 ₪
778	גבע	8,884.80	8,986.10	101.30	41.06	41.59 ₪
779	שפל	15,841.10	15,923.60	82.50	33.83	27.91 ₪

**ציבורי**

סוג תעריף	סוג צריכה	קריאה קודמת	קריאה נוכחית	סה"כ צריכה בקוט"ש	מחיר לקוט"ש בא"ג	סה"כ לתשלום
			30/10/22	01/10/22	פרטי חשבון עבור תאריכים:	
777	פסגה			54.626	49.77	27.19 ₪
778	גבע			67.161	41.06	27.58 ₪
779	שפל			51.461	33.83	17.41 ₪

**סה"כ לדייר:**

פסגה	גבע	שפל	סה"כ	שיא ביקוש
419.83	168.46	133.96	722.25	5.90
208.95 ₪	69.17 ₪	45.32 ₪	323.44 ₪	

סה"כ צריכה  
 סה"כ לתשלום

214.45 ₪	<b>תשלום קבוע</b>	
0.00 ₪	<b>תשלום עבור גודל חיבור בKVA (0x0)</b>	
0.963	<b>מקדם הספק</b>	
0.00 ₪	<b>תשלום עבור מקדם הספק</b>	
537.89 ₪	<b>סה"כ לתשלום</b>	<b>לא כולל מע"מ</b>





התפלגות חיוב בש"ח לפי תעו"ז

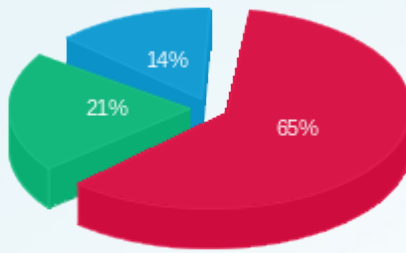

■ פסגה (ש"ח 208.95)  
■ גבע (ש"ח 69.17)  
■ שפל (ש"ח 45.32)

הסטוריית צריכה בקוט"ש

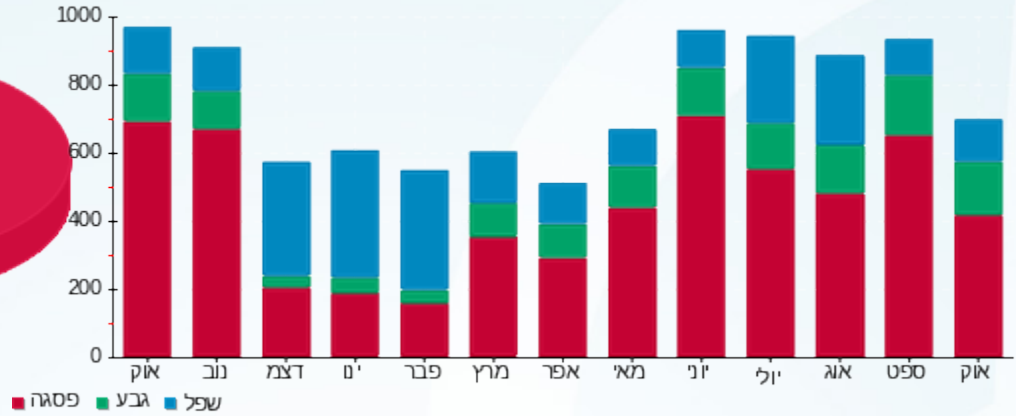



02/11/22 תאריך הפקה:  
 30/10/22 תאריך קריאה נוכחית:  
 01/10/22 תאריך קריאה קודמת:

**שם דייר:** חנות-10-בגדים אנגל מותגים  
**שם אתר:** פאוור סנטר וואן חדרה (פרי טעים לשעבר)

**לקוח/ה נכבד/ה, אנו מתכבדים להגיש את חישוב צריכת החשמל לתקופה 01/10/22 - 30/10/22:**

**חנות-10-בגדים אנגל מותגים - 2 - 19051990(0x0)**

סוג תעריף	סוג צריכה	קריאה קודמת	קריאה נוכחית	סה"כ צריכה בקוט"ש	מחיר לקוט"ש בא"ג	סה"כ לתשלום
פרטי חשבון עבור תאריכים:						
777	פסגה	01/10/22	30/10/22	1,303.90	49.77	648.95 ₪
778	גבע	7,241.40	7,576.80	335.40	41.06	137.72 ₪
779	שפל	9,857.40	9,906.10	48.70	33.83	16.48 ₪

**ציבורי**

סוג תעריף	סוג צריכה	קריאה קודמת	קריאה נוכחית	סה"כ צריכה בקוט"ש	מחיר לקוט"ש בא"ג	סה"כ לתשלום
פרטי חשבון עבור תאריכים:						
777	פסגה	01/10/22	30/10/22	54.626	49.77	27.19 ₪
778	גבע	67.161	67.161	41.06	27.58 ₪	
779	שפל	51.461	51.461	33.83	17.41 ₪	

**סה"כ לדייר:**

פסגה	גבע	שפל	סה"כ	שיא ביקוש
1,358.53	402.56	100.16	1,861.25	12.64
₪ 676.14	₪ 165.29	₪ 33.88	₪ 875.31	

סה"כ צריכה

סה"כ לתשלום

214.45 ₪	<b>תשלום קבוע</b>	
0.00 ₪	<b>תשלום עבור גודל חיבור ב-KVA (0x0)</b>	
0.908	<b>מקדם הספק</b>	
9.90 ₪	<b>תשלום עבור מקדם הספק</b>	
1,099.67 ₪	<b>סה"כ לתשלום</b>	<b>לא כולל מע"מ</b>





התפלגות חיוב בש"ח לפי תעו"ז

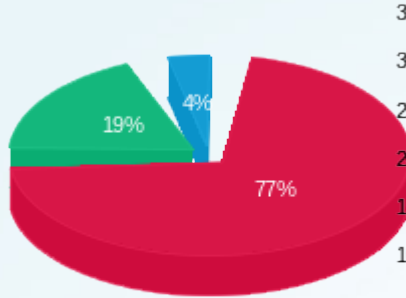

פסגה (ש"ח 676.14)  
 גבע (ש"ח 165.29)  
 שפל (ש"ח 33.88)

הסטוריית צריכה בקוט"ש

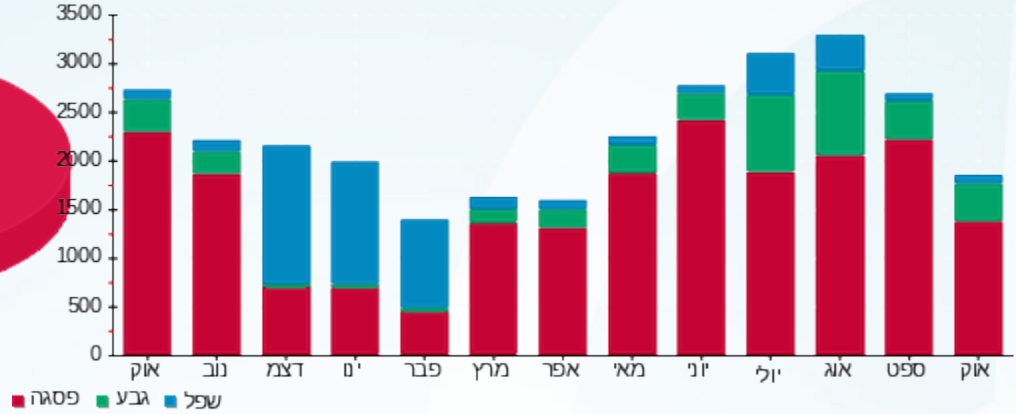



02/11/22 תאריך הפקה:  
 30/10/22 תאריך קריאה נוכחית:  
 01/10/22 תאריך קריאה קודמת:

שם דייר: חנות-15 - וורקר  
 שם אתר: פאזר סנטר וואן חדרה (פרי טעים לשעבר)

לקוח/ה נכבד/ה, אנו מתכבדים להגיש את חישוב צריכת החשמל לתקופה 01/10/22 - 30/10/22:

חנות-15 --וורקר - 4 - 19051990(0x0)

סוג תעריף	סוג צריכה	קריאה קודמת	קריאה נוכחית	סה"כ צריכה בקוט"ש	מחיר לקוט"ש בא"ג	סה"כ לתשלום
פרטי חשבון עבור תאריכים:						
777	פסגה	01/10/22	30/10/22	1,738.90	49.77	865.45 ₪
778	גבע	9,886.10	10,515.80	629.70	41.06	258.55 ₪
779	שפל	18,657.20	19,454.10	796.90	33.83	269.59 ₪

ציבורי

סוג תעריף	סוג צריכה	קריאה קודמת	קריאה נוכחית	סה"כ צריכה בקוט"ש	מחיר לקוט"ש בא"ג	סה"כ לתשלום
פרטי חשבון עבור תאריכים:						
777	פסגה	01/10/22	30/10/22	54.626	49.77	27.19 ₪
778	גבע	67.161	27.58 ₪	41.06	27.58 ₪	
779	שפל	51.461	17.41 ₪	33.83	17.41 ₪	

סה"כ לדייר:

פסגה	גבע	שפל	סה"כ	שיא ביקוש
1,793.53	696.86	848.36	3,338.75	14.16
₪ 892.64	₪ 286.13	₪ 287.00	₪ 1,465.77	

סה"כ צריכה

סה"כ לתשלום

214.45 ₪	תשלום קבוע	לא כולל מע"מ
0.00 ₪	תשלום עבור גודל חיבור ב-KVA (0x0)	
0.953	מקדם הספק	
0.00 ₪	תשלום עבור מקדם הספק	
1,680.22 ₪	סה"כ לתשלום	





התפלגות חיוב בש"ח לפי תעו"ז

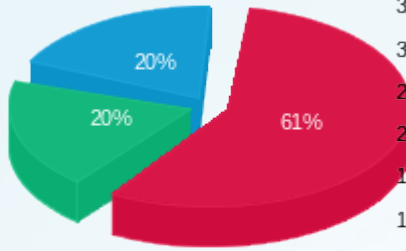

■ פסגה (ש"ח 892.64)  
■ גבע (ש"ח 286.13)  
■ שפל (ש"ח 287.00)

הסטוריית צריכה בקוט"ש

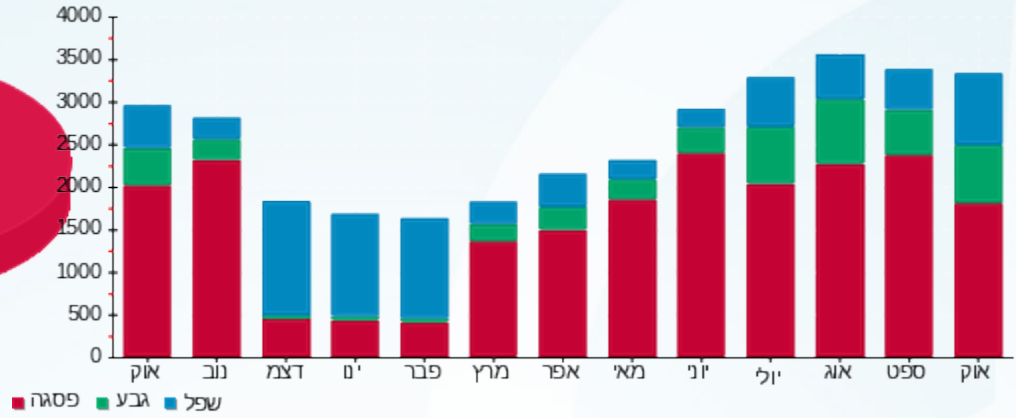



02/11/22 תאריך הפקה:  
 30/10/22 תאריך קריאה נוכחית:  
 01/10/22 תאריך קריאה קודמת:

**שם דייר:** חנות-16-אגם ארונות  
**שם אתר:** פאזור סנטר וואן חדרה (פרי טעים לשעבר)

**לקוח/ה נכבד/ה, אנו מתכבדים להגיש את חישוב צריכת החשמל לתקופה 01/10/22 - 30/10/22:**

**חנות-16-אגם ארונות - 3 - 19051990(0x0)**

סה"כ לתשלום	מחיר לקוט"ש בא"ג	סה"כ צריכה בקוט"ש	קריאה נוכחית	קריאה קודמת	סוג צריכה	סוג תעריף
			30/10/22	01/10/22	פרטי חשבון עבור תאריכים:	
213.86 ₪	49.77	429.70	16,239.10	15,809.40	פסגה	777
42.05 ₪	41.06	102.40	3,107.00	3,004.60	גבע	778
12.52 ₪	33.83	37.00	5,867.20	5,830.20	שפל	779

**ציבורי**

סה"כ לתשלום	מחיר לקוט"ש בא"ג	סה"כ צריכה בקוט"ש	קריאה נוכחית	קריאה קודמת	סוג צריכה	סוג תעריף
			30/10/22	01/10/22	פרטי חשבון עבור תאריכים:	
27.19 ₪	49.77	54.626			פסגה	777
27.58 ₪	41.06	67.161			גבע	778
17.41 ₪	33.83	51.461			שפל	779

**סה"כ לדייר:**

שיא ביקוש	סה"כ	שפל	גבע	פסגה
5.02	742.35	88.46	169.56	484.33
	340.60 ₪	29.93 ₪	69.62 ₪	241.05 ₪

סה"כ צריכה  
 סה"כ לתשלום

214.45 ₪	<b>תשלום קבוע</b>	
0.00 ₪	<b>תשלום עבור גודל חיבור ב-KVA (0x0)</b>	
0.994	<b>מקדם הספק</b>	
0.00 ₪	<b>תשלום עבור מקדם הספק</b>	
555.05 ₪	<b>סה"כ לתשלום</b>	<b>לא כולל מע"מ</b>





התפלגות חיוב בש"ח לפי תעו"ז

הסטוריית צריכה בקוט"ש

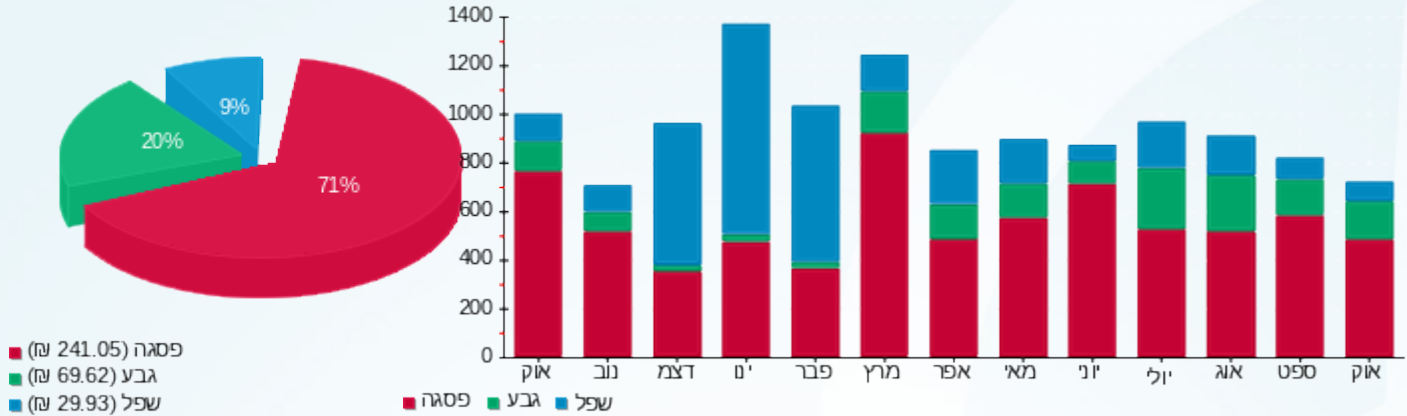



02/11/22 תאריך הפקה:  
 30/10/22 תאריך קריאה נוכחית:  
 01/10/22 תאריך קריאה קודמת:

**שם דייר:** טן בע"מ  
**שם אתר:** פאוור סנטר וואן חדרה (פרי טעים לשעבר)

**לקוח/ה נכבד/ה, אנו מתכבדים להגיש את חישוב צריכת החשמל לתקופה 01/10/22 - 30/10/22:**

טן בע"מ - 2 - 81036931(0x0)

סוג תעריף	סוג צריכה	קריאה קודמת	קריאה נוכחית	סה"כ צריכה בקוט"ש	מחיר לקוט"ש בא"ג	סה"כ לתשלום
		01/10/22	30/10/22	פרטי חשבון עבור תאריכים:		
777	פסגה	74,962.30	75,623.50	661.20	49.77	329.08 ₪
778	גבע	39,331.60	39,799.60	468.00	41.06	192.16 ₪
779	שפל	100,765.60	101,668.20	902.60	33.83	305.35 ₪

**ציבורי**

סוג תעריף	סוג צריכה	קריאה קודמת	קריאה נוכחית	סה"כ צריכה בקוט"ש	מחיר לקוט"ש בא"ג	סה"כ לתשלום
		01/10/22	30/10/22	פרטי חשבון עבור תאריכים:		
777	פסגה			54.626	49.77	27.19 ₪
778	גבע			67.161	41.06	27.58 ₪
779	שפל			51.461	33.83	17.41 ₪

**סה"כ לדייר:**

פסגה	גבע	שפל	סה"כ	שיא ביקוש
715.83	535.16	954.06	2,205.05	5.40
₪ 356.27	₪ 219.74	₪ 322.76	₪ 898.76	

סה"כ צריכה  
 סה"כ לתשלום

214.45 ₪	<b>תשלום קבוע</b>	
0.00 ₪	<b>תשלום עבור גודל חיבור ב-KVA (0x0)</b>	
0.988	<b>מקדם הספק</b>	
0.00 ₪	<b>תשלום עבור מקדם הספק</b>	
1,113.21 ₪	<b>סה"כ לתשלום</b>	<b>לא כולל מע"מ</b>





התפלגות חיוב בש"ח לפי תעו"ז

הסטוריית צריכה בקוט"ש

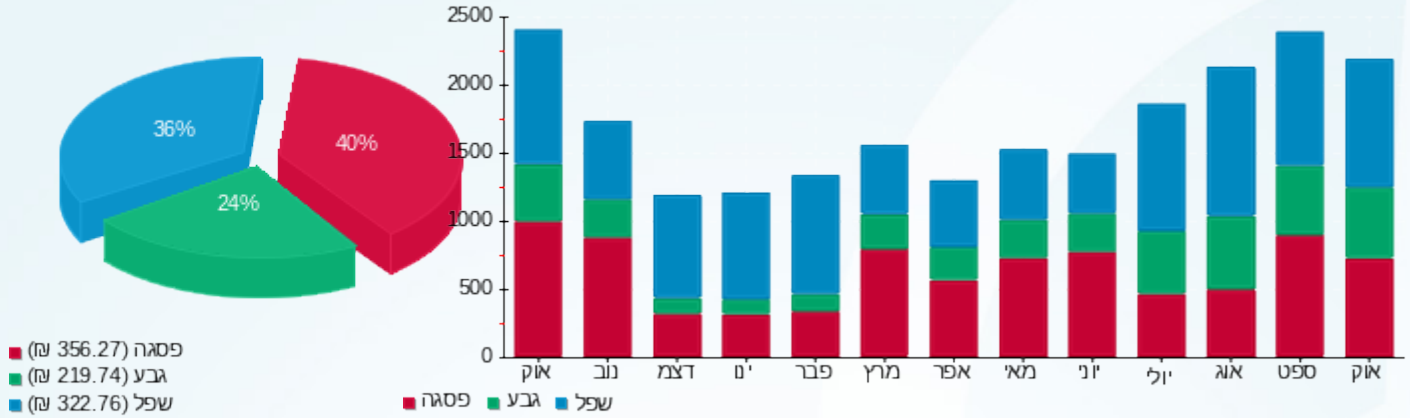



02/11/22 תאריך הפקה:  
 30/10/22 תאריך קריאה נוכחית:  
 01/10/22 תאריך קריאה קודמת:

**שם דייר:** כלי בית - פשוט לבית  
**שם אתר:** פאוור סנטר וואן חדרה (פרי טעים לשעבר)

**לקוח/ה נכבד/ה, אנו מתכבדים להגיש את חישוב צריכת החשמל לתקופה 01/10/22 - 30/10/22:**

**כלי בית - פשוט לבית - 7 - 81036757(0x0)**

סוג תעריף	סוג צריכה	קריאה קודמת	קריאה נוכחית	סה"כ צריכה בקוט"ש	מחיר לקוט"ש בא"ג	סה"כ לתשלום
			30/10/22	01/10/22	פרטי חשבון עבור תאריכים:	
777	פסגה	144,091.90	145,432.20	1,340.30	49.77	667.07 ₪
778	גבע	34,336.50	34,703.90	367.40	41.06	150.85 ₪
779	שפל	39,553.20	39,655.30	102.10	33.83	34.54 ₪

**ציבורי**

סוג תעריף	סוג צריכה	קריאה קודמת	קריאה נוכחית	סה"כ צריכה בקוט"ש	מחיר לקוט"ש בא"ג	סה"כ לתשלום
			30/10/22	01/10/22	פרטי חשבון עבור תאריכים:	
777	פסגה			54.626	49.77	27.19 ₪
778	גבע			67.161	41.06	27.58 ₪
779	שפל			51.461	33.83	17.41 ₪

**סה"כ לדייר:**

פסגה	גבע	שפל	סה"כ	שיא ביקוש
1,394.93	434.56	153.56	1,983.05	14.40
₪ 694.25	₪ 178.43	₪ 51.95	₪ 924.64	

**סה"כ צריכה**
**סה"כ לתשלום**

214.45 ₪	<b>תשלום קבוע</b>	
0.00 ₪	<b>תשלום עבור גודל חיבור ב-KVA (0x0)</b>	
0.914	<b>מקדם הספק</b>	
5.33 ₪	<b>תשלום עבור מקדם הספק</b>	
1,144.42 ₪	<b>סה"כ לתשלום</b>	<b>לא כולל מע"מ</b>





התפלגות חיוב בש"ח לפי תעו"ז

הסטוריית צריכה בקוט"ש

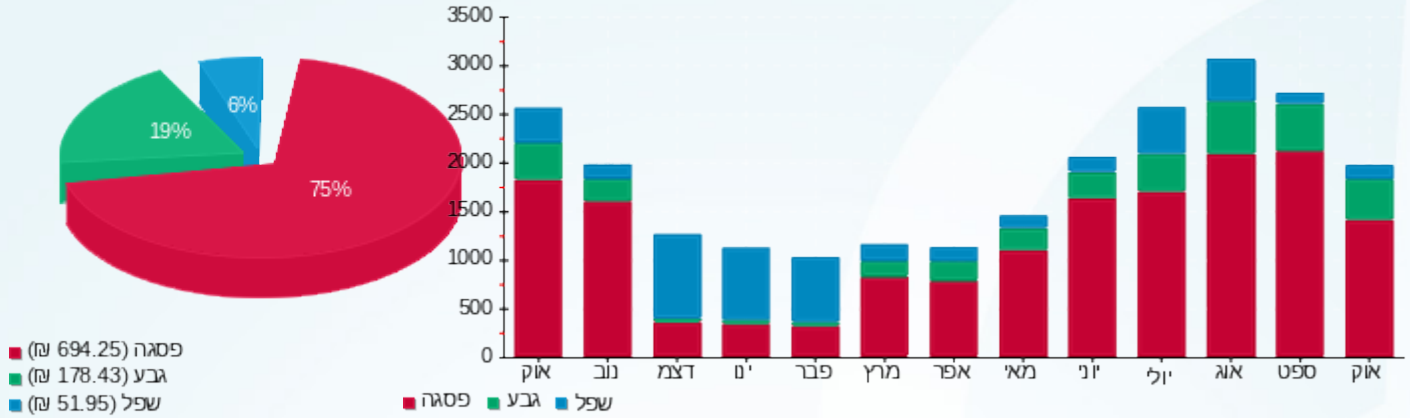

02/11/22 תאריך הפקה:  
 30/10/22 תאריך קריאה נוכחית:  
 01/10/22 תאריך קריאה קודמת:

**שם דייר:** ענק השטחים והפרקטים  
**שם אתר:** פאזר סנטר וואן חדרה (פרי טעים לשעבר)

**לקוח/ה נכבד/ה, אנו מתכבדים להגיש את חישוב צריכת החשמל לתקופה 01/10/22 - 30/10/22:**

**ענק השטחים והפרקטים - 6 - 81036757(0x0)**

סה"כ לתשלום	מחיר לקוט"ש בא"ג	סה"כ צריכה בקוט"ש	קריאה נוכחית	קריאה קודמת	סוג צריכה	סוג תעריף
			30/10/22	01/10/22	פרטי חשבון עבור תאריכים:	
₪ 4.38	49.77	8.80	31,603.55	31,594.75	פסגה	777
₪ 32.62	41.06	79.45	6,358.55	6,279.10	גבע	778
₪ 4.91	33.83	14.50	5,609.65	5,595.15	שפל	779

**ציבורי**

סה"כ לתשלום	מחיר לקוט"ש בא"ג	סה"כ צריכה בקוט"ש	קריאה נוכחית	קריאה קודמת	סוג צריכה	סוג תעריף
			30/10/22	01/10/22	פרטי חשבון עבור תאריכים:	
₪ 27.19	49.77	54.626			פסגה	777
₪ 27.58	41.06	67.161			גבע	778
₪ 17.41	33.83	51.461			שפל	779

**סה"כ לדייר:**

שיא ביקוש	סה"כ	שפל	גבע	פסגה
5.60	276.00	65.96	146.61	63.43
	₪ 114.08	₪ 22.31	₪ 60.20	₪ 31.57

סה"כ צריכה  
 סה"כ לתשלום

₪ 214.45	<b>תשלום קבוע</b>	
₪ 0.00	<b>תשלום עבור גודל חיבור ב-KVA (0x0)</b>	
0.837	<b>מקדם הספק</b>	
₪ 3.49	<b>תשלום עבור מקדם הספק</b>	
₪ 332.02	<b>סה"כ לתשלום</b>	<b>לא כולל מע"מ</b>



התפלגות חיוב בש"ח לפי תעו"ז

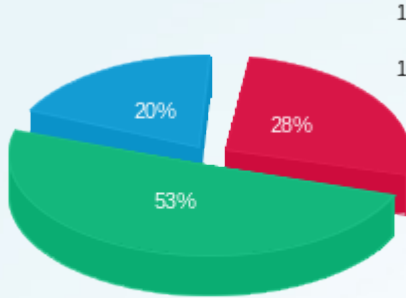

■ פסגה (ש"ח 31.57)  
■ גבע (ש"ח 60.20)  
■ שפל (ש"ח 22.31)

הסטוריית צריכה בקוט"ש

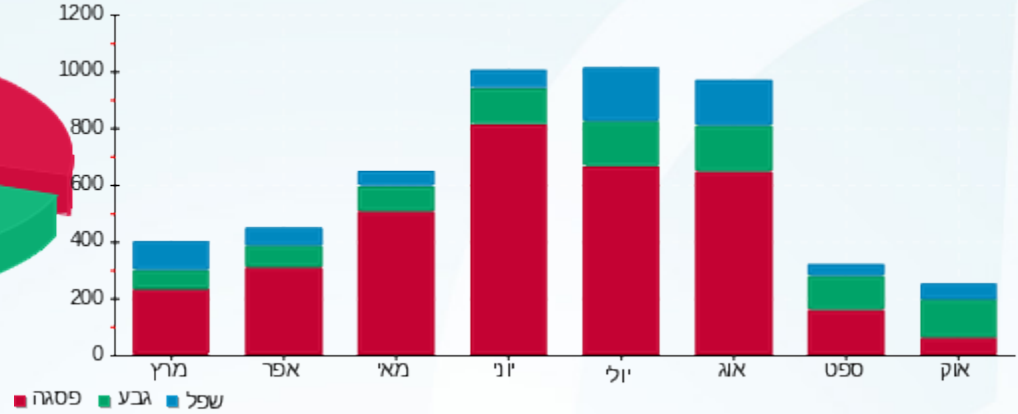



02/11/22 תאריך הפקה:  
 30/10/22 תאריך קריאה נוכחית:  
 01/10/22 תאריך קריאה קודמת:

**שם דייר:** רפי בן נעים - מסעדה  
**שם אתר:** פאוור סנטר וואן חדרה (פרי טעים לשעבר)

**לקוח/ה נכבד/ה, אנו מתכבדים להגיש את חישוב צריכת החשמל לתקופה 01/10/22 - 30/10/22:**

**רפי בן נעים - מסעדה - 6 - 81036940(0x0)**

סוג תעריף	סוג צריכה	קריאה קודמת	קריאה נוכחית	סה"כ צריכה בקוט"ש	מחיר לקוט"ש בא"ג	סה"כ לתשלום
			30/10/22	01/10/22	פרטי חשבון עבור תאריכים:	
777	פסגה	867,550.60	876,150.00	8,599.40	49.77	4,279.92 ₪
778	גבע	269,112.40	271,327.40	2,215.00	41.06	909.48 ₪
779	שפל	514,591.40	517,902.00	3,310.60	33.83	1,119.98 ₪

**ציבורי**

סוג תעריף	סוג צריכה	קריאה קודמת	קריאה נוכחית	סה"כ צריכה בקוט"ש	מחיר לקוט"ש בא"ג	סה"כ לתשלום
			30/10/22	01/10/22	פרטי חשבון עבור תאריכים:	
777	פסגה			54.626	49.77	27.19 ₪
778	גבע			67.161	41.06	27.58 ₪
779	שפל			51.461	33.83	17.41 ₪

**סה"כ לדייר:**

פסגה	גבע	שפל	סה"כ	שיא ביקוש
8,654.03	2,282.16	3,362.06	14,298.25	65.00
₪ 4,307.11	₪ 937.06	₪ 1,137.39	₪ 6,381.55	

**סה"כ צריכה**
**סה"כ לתשלום**

214.45 ₪	<b>תשלום קבוע</b>	
0.00 ₪	<b>תשלום עבור גודל חיבור ב-KVA (0x0)</b>	
0.856	<b>מקדם הספק</b>	
403.75 ₪	<b>תשלום עבור מקדם הספק</b>	
6,999.75 ₪	<b>סה"כ לתשלום</b>	<b>לא כולל מע"מ</b>





התפלגות חיוב בש"ח לפי תעו"ז

הסטוריית צריכה בקוט"ש

