

02/11/22 תאריך הפקה:  
 31/10/22 תאריך קריאה נוכחית:  
 01/10/22 תאריך קריאה קודמת:

שם דייר: Bliss (17169)  
 שם אתר: קניון שבעת הכוכבים

לקוח/ה נכבד/ה, אנו מתכבדים להגיש את חישוב צריכת החשמל לתקופה 01/10/22 - 31/10/22:

Bliss (17169) - (3x63)18017302 - 2

סוג תעריף	סוג צריכה	קריאה קודמת	קריאה נוכחית	סה"כ צריכה בקוט"ש	מחיר לקוט"ש בא"ג	סה"כ לתשלום
פרטי חשבון עבור תאריכים:		01/10/22	31/10/22			
517		132,424.80	134,409.90	1,985.10	51.73	1,026.89 ₪

סה"כ לדייר:

שיא ביקוש	סה"כ
16.65	1,985.10
	1,026.89 ₪

21.31 ₪	תשלום קבוע	
11.74 ₪	תשלום עבור גודל חיבור בKVA (3x63)	
1,059.94 ₪	סה"כ לתשלום	לא כולל מע"מ

התפלגות חיוב בש"ח לפי תעו"ז

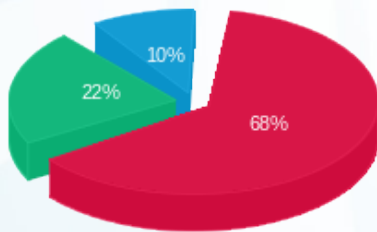

פסגה (₪ 697.32) ■  
 גבע (₪ 227.87) ■  
 שפל (₪ 101.70) ■

הסטוריית צריכה בקוט"ש

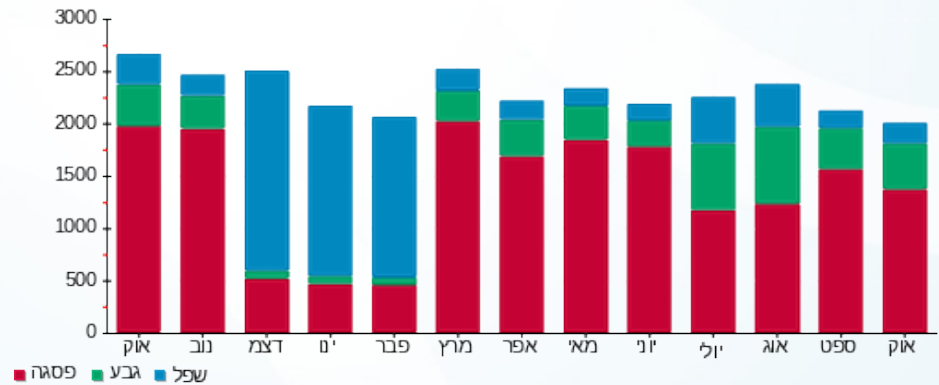



02/11/22

תאריך הפקה:

שם דייר: (CARFERS 20026)

31/10/22

תאריך קריאה נוכחית:

שם אתר: קניון שבעת הכוכבים

01/10/22

תאריך קריאה קודמת:

לקוח/ה נכבד/ה, אנו מתכבדים להגיש את חישוב צריכת החשמל לתקופה 01/10/22 - 31/10/22:

CARFERS (20026) - 3 - (3x32)18017203

סוג תעריף	סוג צריכה	קריאה קודמת	קריאה נוכחית	סה"כ צריכה בקוט"ש	מחיר לקוט"ש בא"ג	סה"כ לתשלום
פרטי חשבון עבור תאריכים:		01/10/22	31/10/22			
517		125,434.80	128,243.40	2,808.60	51.73	1,452.89 ₪

סה"כ לדייר:

שיא ביקוש	סה"כ
7.78	2,808.60
	1,452.89 ₪

21.31 ₪	תשלום קבוע	
5.96 ₪	תשלום עבור גודל חיבור בKVA (3x32)	
1,480.16 ₪	סה"כ לתשלום	לא כולל מע"מ

התפלגות חיוב בש"ח לפי תעו"ז

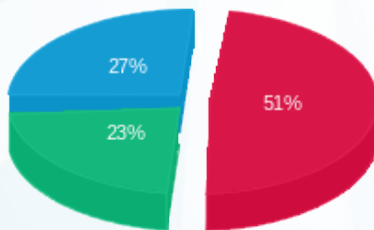

- פסגה (735.99 ₪)
- גבע (331.80 ₪)
- שפל (385.10 ₪)

הסטוריית צריכה בקוט"ש

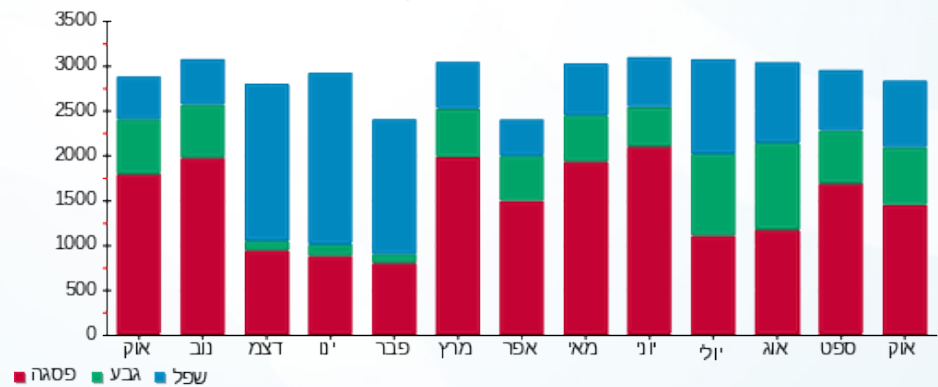

02/11/22 תאריך הפקה:  
 31/10/22 תאריך קריאה נוכחית:  
 01/10/22 תאריך קריאה קודמת:

שם דייר: FIX מס211  
 שם אתר: קניון שבעת הכוכבים

לקוח/ה נכבד/ה, אנו מתכבדים להגיש את חישוב צריכת החשמל לתקופה 01/10/22 - 31/10/22:

FIX מס211 - 4 - 18017282(3x63)

סוג תעריף	סוג צריכה	קריאה קודמת	קריאה נוכחית	סה"כ צריכה בקוט"ש	מחיר לקוט"ש בא"ג	סה"כ לתשלום
פרטי חשבון עבור תאריכים:		01/10/22	31/10/22			
517		88,041.20	89,588.20	1,547.00	51.73	800.26 ₪

סה"כ לדייר:

שיא ביקוש	סה"כ
9.35	1,547.00
	800.26 ₪

21.31 ₪	תשלום קבוע	
11.74 ₪	תשלום עבור גודל חיבור בKVA (3x63)	
833.31 ₪	סה"כ לתשלום	לא כולל מע"מ

התפלגות חיוב בש"ח לפי תעו"ז

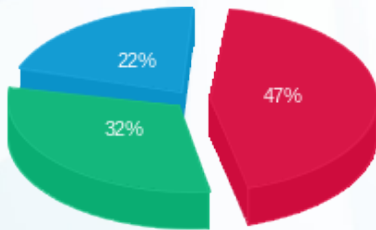

פסגה (372.66 ₪) ■  
 גבע (253.99 ₪) ■  
 שפל (173.61 ₪) ■

הסטוריית צריכה בקוט"ש

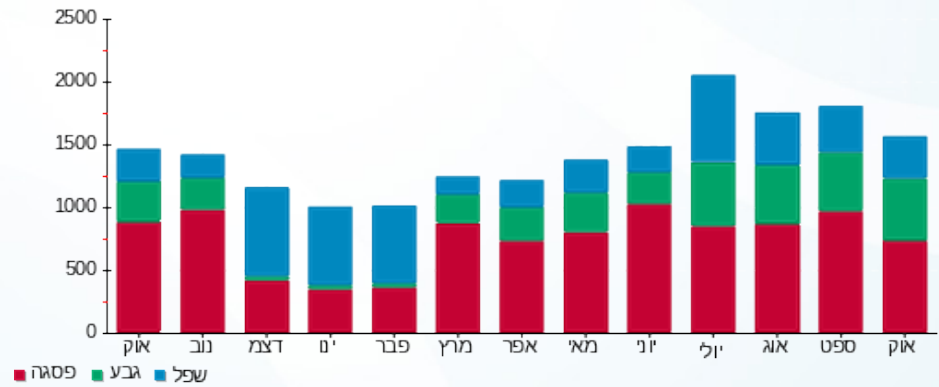



02/11/22 תאריך הפקה:  
 31/10/22 תאריך קריאה נוכחית:  
 01/10/22 תאריך קריאה קודמת:

שם דייר: H&M ב.חיוני (103) 17646  
 שם אתר: קניון שבעת הכוכבים

לקוח/ה נכבד/ה, אנו מתכבדים להגיש את חישוב צריכת החשמל לתקופה 01/10/22 - 31/10/22:

H&M ב.חיוני ( 103 ) 17646 - 3 (18017283x3)

סוג תעריף	סוג צריכה	קריאה קודמת	קריאה נוכחית	סה"כ צריכה בקוט"ש	מחיר לקוט"ש בא"ג	סה"כ לתשלום
		01/10/22	31/10/22			
777	פסגה	1,096,308.60	1,114,719.60	18,411.00	49.77	9,163.15 ₪
778	גבע	533,929.80	543,985.80	10,056.00	41.06	4,128.99 ₪
779	שפל	861,061.20	875,067.60	14,006.40	33.83	4,738.37 ₪

סה"כ לדיר:

פסגה	גבע	שפל	סה"כ	שיא ביקוש
18,411.00	10,056.00	14,006.40	42,473.40	103.45
9,163.15 ₪	4,128.99 ₪	4,738.37 ₪	18,030.51 ₪	

סה"כ צריכה  
 סה"כ לתשלום

214.45 ₪	תשלום קבוע	
117.40 ₪	תשלום עבור גודל חיבור בKVA (3x630)	
18,362.37 ₪	סה"כ לתשלום	לא כולל מע"מ

התפלגות חיוב בש"ח לפי תע"ז

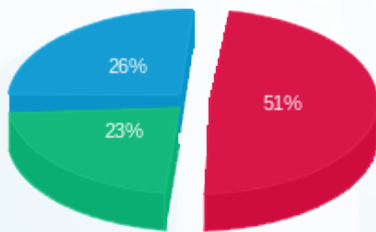

■ פסגה (9,163.15 ₪)  
 ■ גבע (4,128.99 ₪)  
 ■ שפל (4,738.37 ₪)

הסטוריית צריכה בקוט"ש

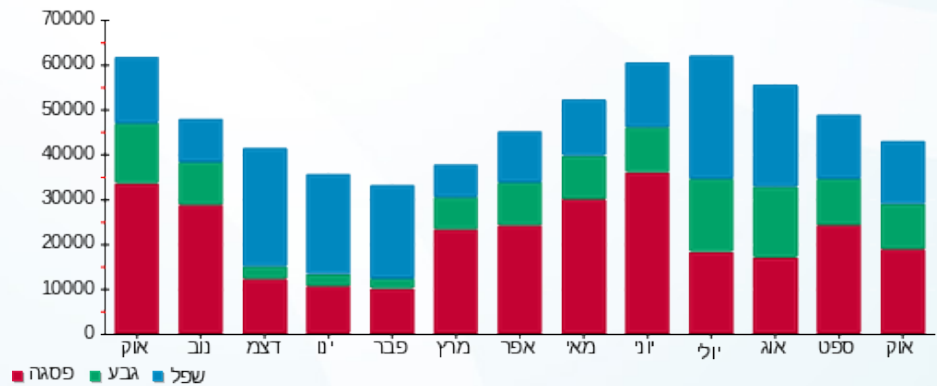

02/11/22 תאריך הפקה:  
 31/10/22 תאריך קריאה נוכחית:  
 01/10/22 תאריך קריאה קודמת:

שם דייר: H&M חיוני (17646)  
 שם אתר: קניון שבעת הכוכבים

לקוח/ה נכבד/ה, אנו מתכבדים להגיש את חישוב צריכת החשמל לתקופה 01/10/22 - 31/10/22:

H&M חיוני (17646) - 1 - 18017342(3x50)

סוג תעריף	סוג צריכה	קריאה קודמת	קריאה נוכחית	סה"כ צריכה בקוט"ש	מחיר לקוט"ש בא"ג	סה"כ לתשלום
פרטי חשבון עבור תאריכים:		01/10/22	31/10/22			
517		36.40	36.40	0.00	51.73	0.00 ₪

סה"כ לדייר:

שיא ביקוש	סה"כ
	0.00
	0.00 ₪

21.31 ₪	תשלום קבוע	
9.32 ₪	תשלום עבור גודל חיבור ב KVA (3x50)	
30.63 ₪	סה"כ לתשלום	לא כולל מע"מ

התפלגות חיוב בש"ח לפי תעו"ז

- פסגה (0.00 ₪)
- גבע (0.00 ₪)
- שפל (0.00 ₪)

הסטוריית צריכה בקוט"ש

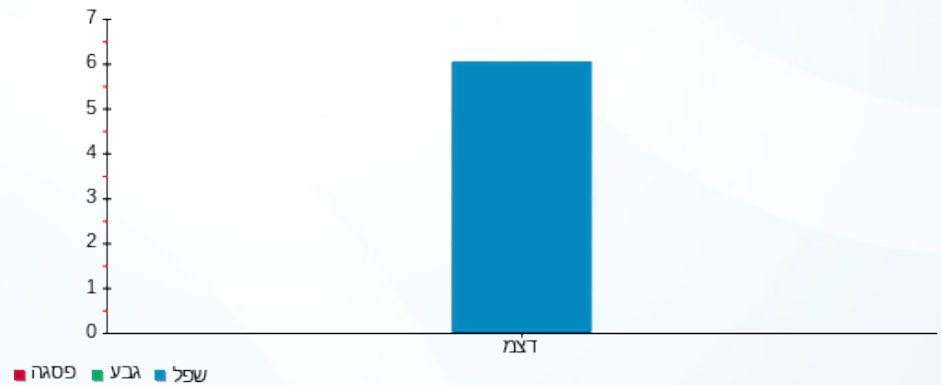

02/11/22 תאריך הפקה:  
 31/10/22 תאריך קריאה נוכחית:  
 01/10/22 תאריך קריאה קודמת:

שם דייר: H&M מעלית 10  
 שם אתר: קניון שבעת הכוכבים

לקוח/ה נכבד/ה, אנו מתכבדים להגיש את חישוב צריכת החשמל לתקופה 01/10/22 - 31/10/22:

מעלית 10 3 - H&M - (3x70)18040265

סוג תעריף	סוג צריכה	קריאה קודמת	קריאה נוכחית	סה"כ צריכה בקוט"ש	מחיר לקוט"ש בא"ג	סה"כ לתשלום
פרטי חשבון עבור תאריכים:		01/10/22	31/10/22			
517		11,729.30	11,942.80	213.50	51.73	110.44 ₪

סה"כ לדייר:

שיא ביקוש	סה"כ
3.29	213.50
	110.44 ₪

תשלום קבוע	תשלום עבור גודל חיבור ב-KVA (3x70)	סה"כ לתשלום	לא כולל מע"מ
21.31 ₪	13.04 ₪	144.80 ₪	

התפלגות חיוב בש"ח לפי תעו"ז

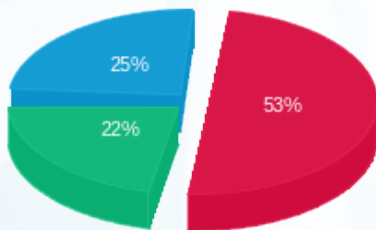

פסגה (57.99 ₪)  
 גבע (24.68 ₪)  
 שפל (27.78 ₪)

הסטוריית צריכה בקוט"ש

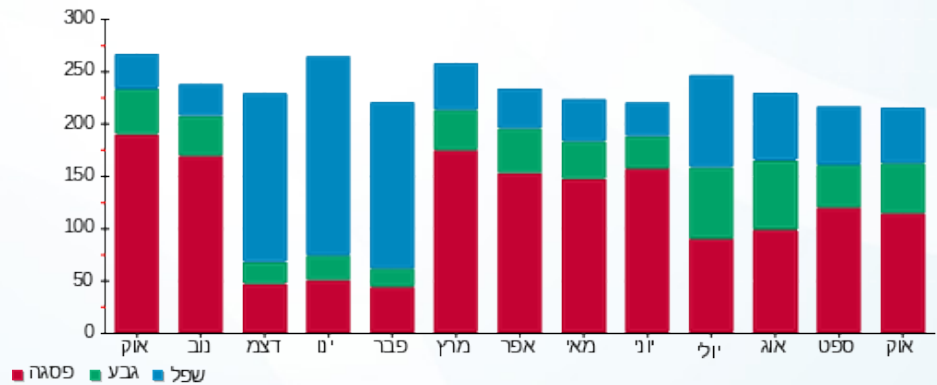



02/11/22 תאריך הפקה:  
 31/10/22 תאריך קריאה נוכחית:  
 01/10/22 תאריך קריאה קודמת:

שם דייר: MOBISELL  
 שם אתר: קניון שבעת הכוכבים

לקוח/ה נכבד/ה, אנו מתכבדים להגיש את חישוב צריכת החשמל לתקופה 01/10/22 - 31/10/22:

**MOBISELL - (3x50)18017203 - 4**

סוג תעריף	סוג צריכה	קריאה קודמת	קריאה נוכחית	סה"כ צריכה בקוט"ש	מחיר לקוט"ש בא"ג	סה"כ לתשלום
פרטי חשבון עבור תאריכים:		01/10/22	31/10/22			
517		35,212.50	36,593.80	1,381.30	51.73	714.55 ₪

סה"כ לדייר:

שיא ביקוש	סה"כ
3.72	1,381.30
	714.55 ₪

21.31 ₪	<b>תשלום קבוע</b>	
9.32 ₪	<b>תשלום עבור גודל חיבור ב-KVA (3x50)</b>	
745.17 ₪	<b>סה"כ לתשלום</b>	<b>לא כולל מע"מ</b>

התפלגות חיוב בש"ח לפי תעו"ז

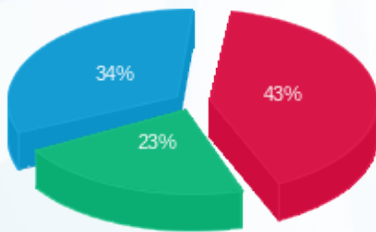

פסגה (309.45 ₪) ■  
 גבע (162.79 ₪) ■  
 שפל (242.30 ₪) ■

הסטוריית צריכה בקוט"ש

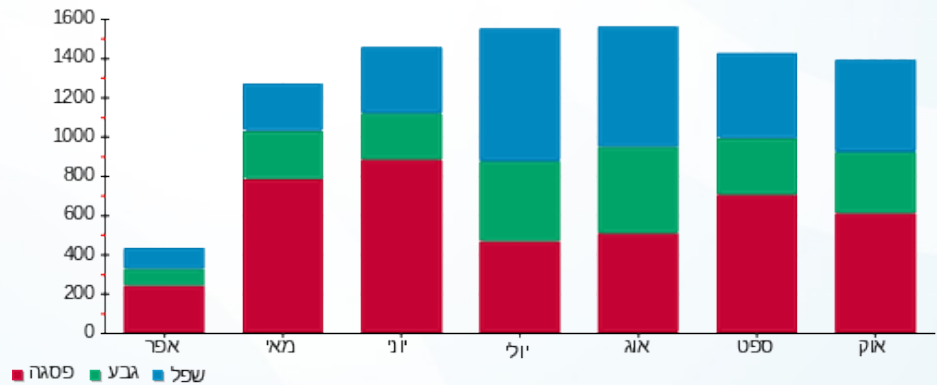



02/11/22 תאריך הפקה:  
 31/10/22 תאריך קריאה נוכחית:  
 01/10/22 תאריך קריאה קודמת:

שם דייר: MYM9  
 שם אתר: קניון שבעת הכוכבים

לקוח/ה נכבד/ה, אנו מתכבדים להגיש את חישוב צריכת החשמל לתקופה 01/10/22 - 31/10/22:

4 - 18017245 (3x32) - MYM9

סוג תעריף	סוג צריכה	קריאה קודמת	קריאה נוכחית	סה"כ צריכה בקוט"ש	מחיר לקוט"ש בא"ג	סה"כ לתשלום
פרטי חשבון עבור תאריכים:		01/10/22	31/10/22			
517		22,621.18	23,096.90	475.72	51.73	246.09 ₪

סה"כ לדייר:

שיא ביקוש	סה"כ
1.85	475.72
	246.09 ₪

21.31 ₪	תשלום קבוע	
5.96 ₪	תשלום עבור גודל חיבור בKVA (3x32)	
273.37 ₪	סה"כ לתשלום	לא כולל מע"מ

התפלגות חיוב בש"ח לפי תעו"ז

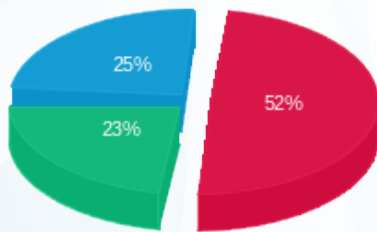

פסגה (127.13 ₪) 52%  
 גבע (57.52 ₪) 23%  
 שפל (61.44 ₪) 25%

הסטוריית צריכה בקוט"ש

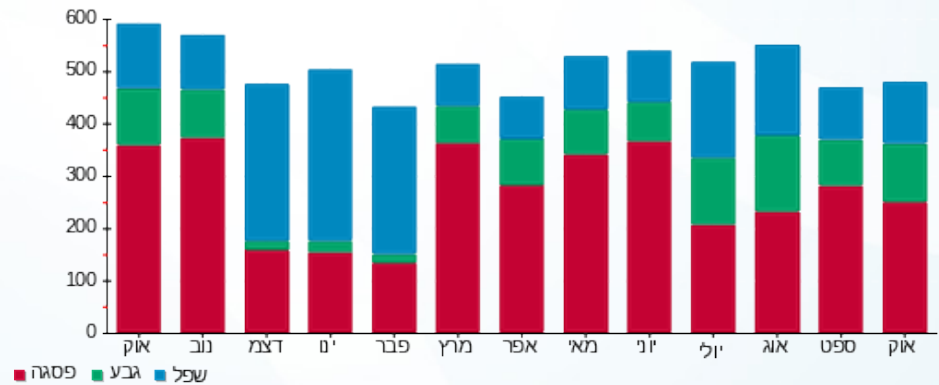

02/11/22 תאריך הפקה:  
 31/10/22 תאריך קריאה נוכחית:  
 01/10/22 תאריך קריאה קודמת:

שם דייר: SHOW OFF 106  
 שם אתר: קניון שבעת הכוכבים

לקוח/ה נכבד/ה, אנו מתכבדים להגיש את חישוב צריכת החשמל לתקופה 01/10/22 - 31/10/22:

SHOW OFF - (3x40)18017244 - 1

סוג תעריף	סוג צריכה	קריאה קודמת	קריאה נוכחית	סה"כ צריכה בקוט"ש	מחיר לקוט"ש בא"ג	סה"כ לתשלום
			31/10/22	01/10/22	פרטי חשבון עבור תאריכים:	
517		30,695.10	33,032.80	2,337.70	51.73	1,209.29 ₪

סה"כ לדייר:

שיא ביקוש	סה"כ
9.12	2,337.70
	1,209.29 ₪

21.31 ₪	תשלום קבוע	
7.45 ₪	תשלום עבור גודל חיבור בKVA (3x40)	
1,238.06 ₪	סה"כ לתשלום	לא כולל מע"מ

התפלגות חיוב בש"ח לפי תעו"ז

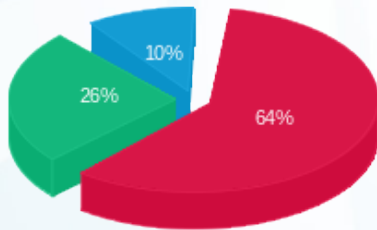

פסגה (769.46 ₪)  
 גבע (313.41 ₪)  
 שפל (126.43 ₪)

הסטוריית צריכה בקוט"ש

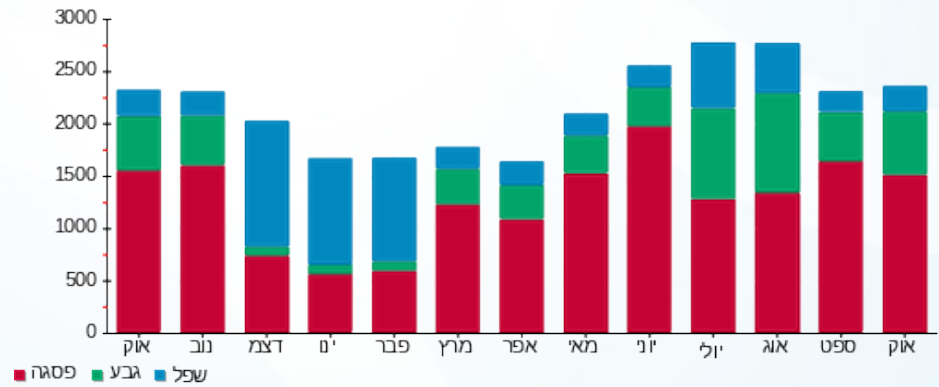



02/11/22 תאריך הפקה:  
 31/10/22 תאריך קריאה נוכחית:  
 01/10/22 תאריך קריאה קודמת:

שם דייר: SWEET TIME 229  
 שם אתר: קניון שבעת הכוכבים

לקוח/ה נכבד/ה, אנו מתכבדים להגיש את חישוב צריכת החשמל לתקופה 01/10/22 - 31/10/22:

SWEET TIME 229 - (3x25)18017243 - 2

סוג תעריף	סוג צריכה	קריאה קודמת	קריאה נוכחית	סה"כ צריכה בקוט"ש	מחיר לקוט"ש בא"ג	סה"כ לתשלום
פרטי חשבון עבור תאריכים:						
777	פסגה	01/10/22	31/10/22	1,497.00	49.77	745.06 ₪
778	גבע	13,031.15	13,767.20	736.05	41.06	302.22 ₪
779	שפל	19,725.10	20,839.60	1,114.50	33.83	377.04 ₪

סה"כ לדייר:

פסגה	גבע	שפל	סה"כ	שיא ביקוש
1,497.00	736.05	1,114.50	3,347.55	14.21
745.06 ₪	302.22 ₪	377.04 ₪	1,424.31 ₪	

סה"כ צריכה  
 סה"כ לתשלום

214.45 ₪	תשלום קבוע	
4.66 ₪	תשלום עבור גודל חיבור בKVA (3x25)	
1,643.42 ₪	סה"כ לתשלום	לא כולל מע"מ

התפלגות חיוב בש"ח לפי תע"ז

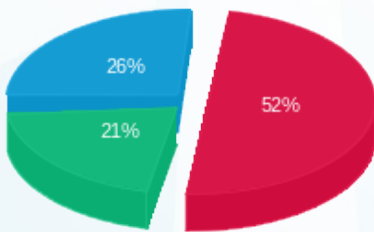

■ פסגה (745.06 ₪)  
 ■ גבע (302.22 ₪)  
 ■ שפל (377.04 ₪)

הסטוריית צריכה בקוט"ש

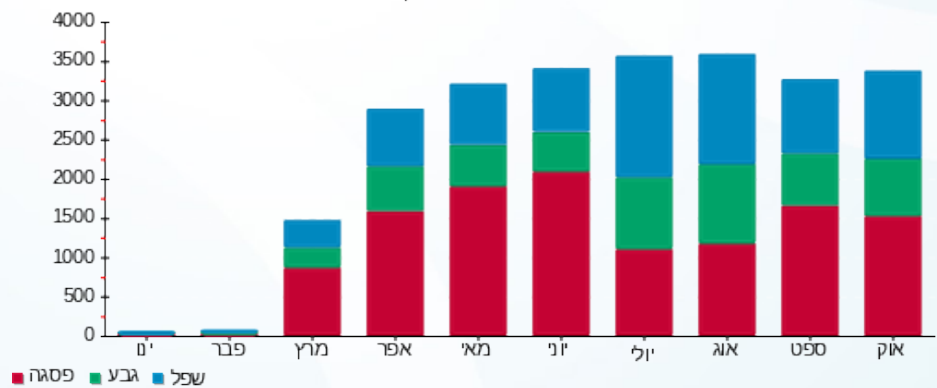

02/11/22 תאריך הפקה:  
 31/10/22 תאריך קריאה נוכחית:  
 01/10/22 תאריך קריאה קודמת:

שם דייר: (We Shoe's 114 (16058  
 שם אתר: קניון שבעת הכוכבים

לקוח/ה נכבד/ה, אנו מתכבדים להגיש את חישוב צריכת החשמל לתקופה 01/10/22 - 31/10/22:

**We Shoe's 114 (16058) - (3x63)18017217 - 2**

סוג תעריף	סוג צריכה	קריאה קודמת	קריאה נוכחית	סה"כ צריכה בקוט"ש	מחיר לקוט"ש בא"ג	סה"כ לתשלום
		01/10/22	31/10/22			
פרטי חשבון עבור תאריכים:				46,973.20	51.73	608.29 ₪
517		45,797.30		1,175.90		

סה"כ לדייר:

שיא ביקוש	סה"כ
6.48	1,175.90
	608.29 ₪

21.31 ₪	<b>תשלום קבוע</b>	
11.74 ₪	<b>תשלום עבור גודל חיבור בKVA (3x63)</b>	
641.34 ₪	<b>סה"כ לתשלום</b>	<b>לא כולל מע"מ</b>

התפלגות חיוב בש"ח לפי תעו"ז

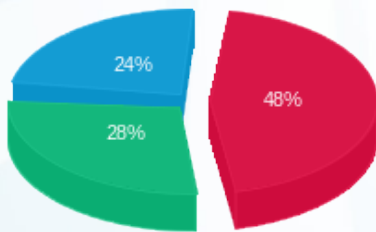

- פסגה (291.06 ₪)
- גבע (171.64 ₪)
- שפל (145.59 ₪)

הסטוריית צריכה בקוט"ש

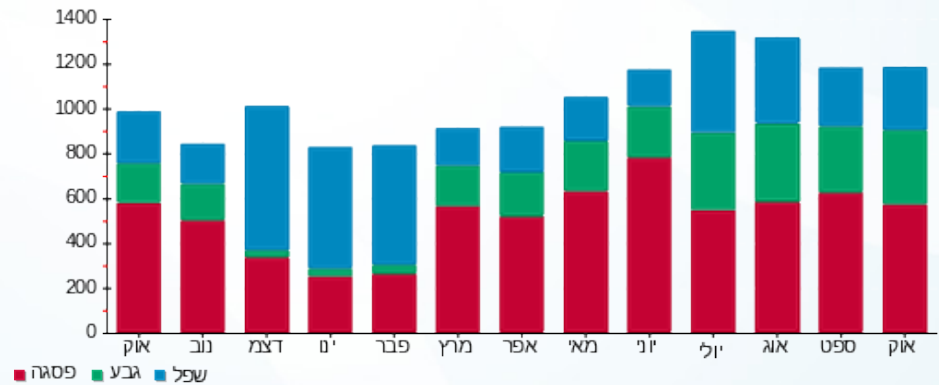



02/11/22 תאריך הפקה:  
 31/10/22 תאריך קריאה נוכחית:  
 01/10/22 תאריך קריאה קודמת:

שם דייר: אדיס 246-247  
 שם אתר: קניון שבעת הכוכבים

לקוח/ה נכבד/ה, אנו מתכבדים להגיש את חישוב צריכת החשמל לתקופה 01/10/22 - 31/10/22:

אדיס 246-247 - 3 - 16048011(3x63)

סוג תעריף	סוג צריכה	קריאה קודמת	קריאה נוכחית	סה"כ צריכה בקוט"ש	מחיר לקוט"ש בא"ג	סה"כ לתשלום
פרטי חשבון עבור תאריכים:		01/10/22	31/10/22			
517		155,868.60	162,841.70	6,973.10	51.73	3,607.18 ₪

סה"כ לדייר:

שיא ביקוש	סה"כ
28.77	6,973.10
	3,607.18 ₪

תשלום קבוע	תשלום עבור גודל חיבור בKVA (3x63)	סה"כ לתשלום	לא כולל מע"מ
21.31 ₪	11.74 ₪	3,640.24 ₪	

התפלגות חיוב בש"ח לפי תעו"ז

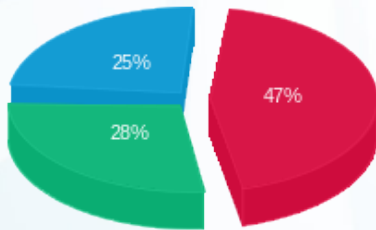

פסגה (1,697.73 ₪) 47%  
 גבע (1,013.80 ₪) 28%  
 שפל (895.65 ₪) 25%

הסטוריית צריכה בקוט"ש

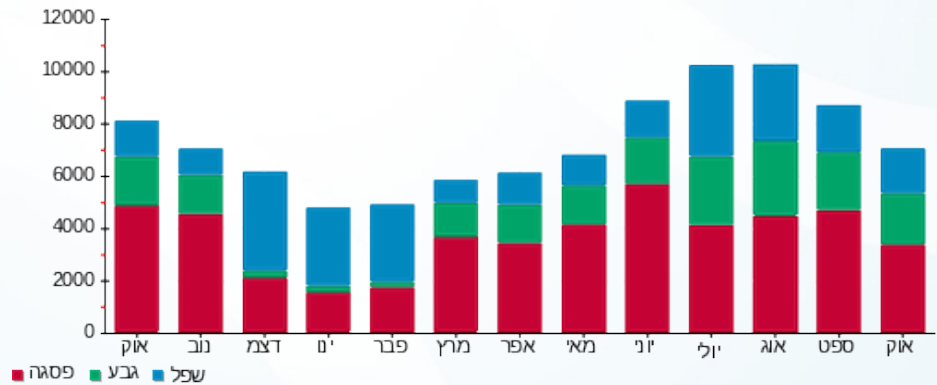

02/11/22 תאריך הפקה:  
 31/10/22 תאריך קריאה נוכחית:  
 01/10/22 תאריך קריאה קודמת:

שם דייר: אופטיקנה 203 (14453)  
 שם אתר: קניון שבעת הכוכבים

לקוח/ה נכבד/ה, אנו מתכבדים להגיש את חישוב צריכת החשמל לתקופה 01/10/22 - 31/10/22:

אופטיקנה 203 (14453) - 1 - 15129240(3x40)

סוג תעריף	סוג צריכה	קריאה קודמת	קריאה נוכחית	סה"כ צריכה בקוט"ש	מחיר לקוט"ש בא"ג	סה"כ לתשלום
פרטי חשבון עבור תאריכים:		01/10/22	31/10/22			
517		163,402.95	166,696.15	3,293.20	51.73	1,703.57 ₪

סה"כ לדייר:

שיא ביקוש	סה"כ
12.03	3,293.20
	1,703.57 ₪

21.31 ₪	תשלום קבוע	
7.45 ₪	תשלום עבור גודל חיבור ב-KVA (3x40)	
1,732.34 ₪	סה"כ לתשלום	לא כולל מע"מ

התפלגות חיוב בש"ח לפי תעו"ז

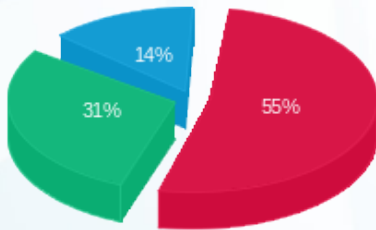

פסגה (₪ 942.57) ■  
 גבע (₪ 519.73) ■  
 שפל (₪ 241.27) ■

הסטוריית צריכה בקוט"ש

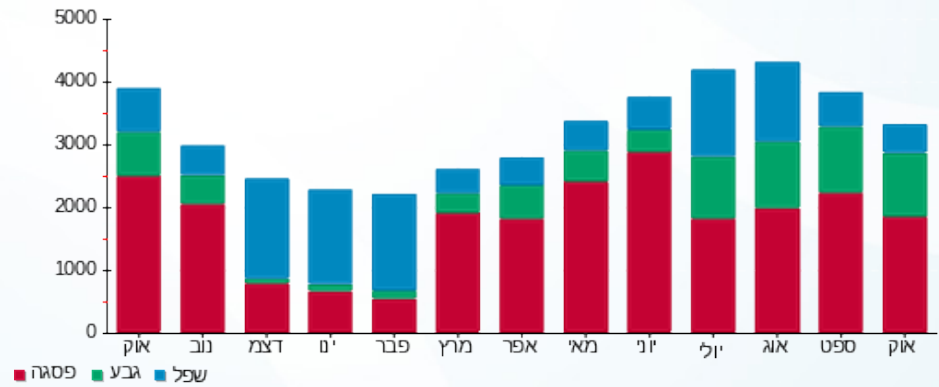

02/11/22 תאריך הפקה:  
 31/10/22 תאריך קריאה נוכחית:  
 01/10/22 תאריך קריאה קודמת:

שם דייר: אופניים בייק  
 שם אתר: קניון שבעת הכוכבים

לקוח/ה נכבד/ה, אנו מתכבדים להגיש את חישוב צריכת החשמל לתקופה 01/10/22 - 31/10/22:

אופניים בייק - 1 - 18017236 (3x40)

סוג תעריף	סוג צריכה	קריאה קודמת	קריאה נוכחית	סה"כ צריכה בקוט"ש	מחיר לקוט"ש בא"ג	סה"כ לתשלום
פרטי חשבון עבור תאריכים:		01/10/22	31/10/22			
517		59,574.58	61,081.90	1,507.33	51.73	779.74 ₪

סה"כ לדייר:

סה"כ	שיא ביקוש
1,507.33	6.52
779.74 ₪	

תשלום קבוע	תשלום עבור גודל חיבור ב-KVA (3x40)	סה"כ לתשלום	לא כולל מע"מ
21.31 ₪	7.45 ₪	808.50 ₪	

התפלגות חיוב בש"ח לפי תעו"ז

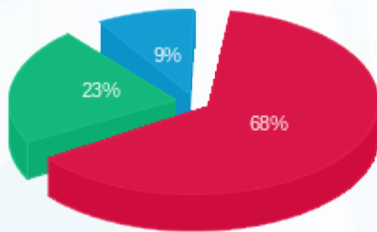

פסגה (530.78 ₪) 68%  
 גבע (175.62 ₪) 23%  
 שפל (73.34 ₪) 9%

הסטוריית צריכה בקוט"ש

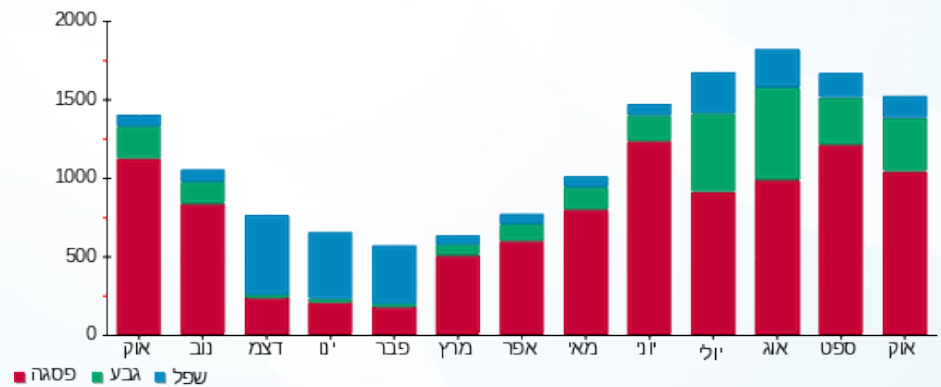



02/11/22 תאריך הפקה:  
 31/10/22 תאריך קריאה נוכחית:  
 01/10/22 תאריך קריאה קודמת:

שם דייר: אירוקה 252 (14423)  
 שם אתר: קניון שבעת הכוכבים

לקוח/ה נכבד/ה, אנו מתכבדים להגיש את חישוב צריכת החשמל לתקופה 01/10/22 - 31/10/22:

אירוקה 252 (14423) - 5 - (3x40)15129240

סוג תעריף	סוג צריכה	קריאה קודמת	קריאה נוכחית	סה"כ צריכה בקוט"ש	מחיר לקוט"ש בא"ג	סה"כ לתשלום
פרטי חשבון עבור תאריכים:		01/10/22	31/10/22			
517		99,824.05	101,787.65	1,963.60	51.73	1,015.77 ₪

סה"כ לדייר:

שיא ביקוש	סה"כ
8.04	1,963.60
	1,015.77 ₪

21.31 ₪	תשלום קבוע	
7.45 ₪	תשלום עבור גודל חיבור בKVA (3x40)	
1,044.53 ₪	סה"כ לתשלום	לא כולל מע"מ

התפלגות חיוב בש"ח לפי תעו"ז

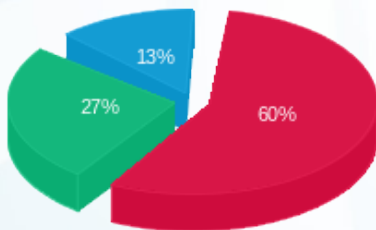

פסגה (₪ 610.03) 60%  
 גבע (₪ 270.73) 27%  
 שפל (₪ 135.02) 13%

הסטוריית צריכה בקוט"ש

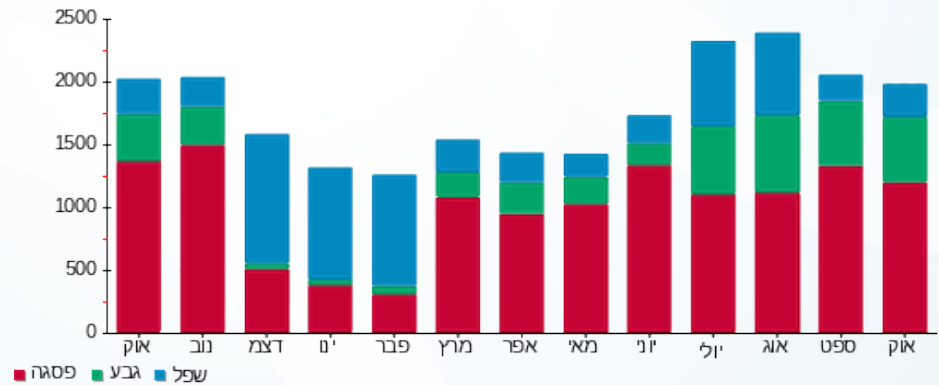



02/11/22

תאריך הפקה:

שם דייר: אלדו 219 (19026)

31/10/22

תאריך קריאה נוכחית:

שם אתר: קניון שבעת הכוכבים

01/10/22

תאריך קריאה קודמת:

לקוח/ה נכבד/ה, אנו מתכבדים להגיש את חישוב צריכת החשמל לתקופה 01/10/22 - 31/10/22:

אלדו 219 (19026) - 3 - 18017312(3x63)

סוג תעריף	סוג צריכה	קריאה קודמת	קריאה נוכחית	סה"כ צריכה בקוט"ש	מחיר לקוט"ש בא"ג	סה"כ לתשלום
פרטי חשבון עבור תאריכים:						
517		01/10/22	31/10/22	122,473.45	51.73	1,083.58 ₪

סה"כ לדייר:

שיא ביקוש	סה"כ
12.94	2,094.68
	1,083.58 ₪

21.31 ₪	תשלום קבוע	
11.74 ₪	תשלום עבור גודל חיבור ב-KVA (3x63)	
1,116.63 ₪	סה"כ לתשלום	לא כולל מע"מ

התפלגות חיוב בש"ח לפי תעו"ז

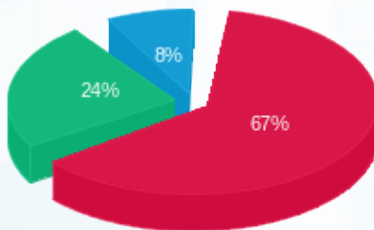

פסגה (727.25 ₪) 67%  
 גבע (265.43 ₪) 24%  
 שפל (90.90 ₪) 8%

הסטוריית צריכה בקוט"ש

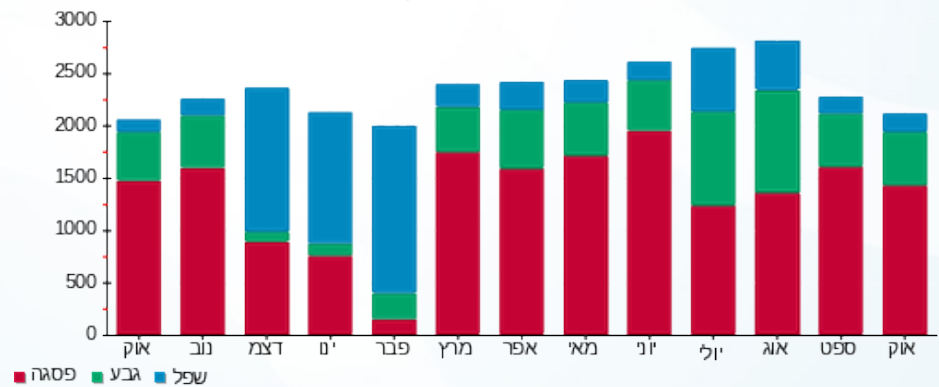

02/11/22 תאריך הפקה:  
 31/10/22 תאריך קריאה נוכחית:  
 01/10/22 תאריך קריאה קודמת:

שם דייר: אלמיקיז' 128 (15458)  
 שם אתר: קניון שבעת הכוכבים

לקוח/ה נכבד/ה, אנו מתכבדים להגיש את חישוב צריכת החשמל לתקופה 01/10/22 - 31/10/22:

אלמיקיז' 128 (15458) - 3 - 18017211 (3x45)

סוג תעריף	סוג צריכה	קריאה קודמת	קריאה נוכחית	סה"כ צריכה בקוט"ש	מחיר לקוט"ש בא"ג	סה"כ לתשלום
פרטי חשבון עבור תאריכים:		01/10/22	31/10/22			
517		98,799.55	100,675.05	1,875.50	51.73	970.20 ₪

סה"כ לדייר:

שיא ביקוש	סה"כ
11.63	1,875.50
	970.20 ₪

תשלום קבוע	תשלום עבור גודל חיבור ב-KVA (3x45)	סה"כ לתשלום	לא כולל מע"מ
21.31 ₪	8.39 ₪	999.89 ₪	

התפלגות חיוב בש"ח לפי תעו"ז

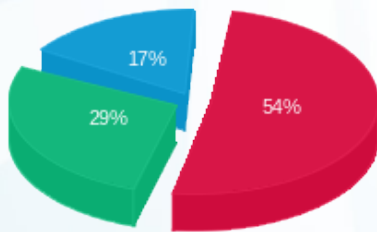

פסגה (₪ 523.07)  
 גבע (₪ 279.65)  
 שפל (₪ 167.48)

הסטוריית צריכה בקוט"ש

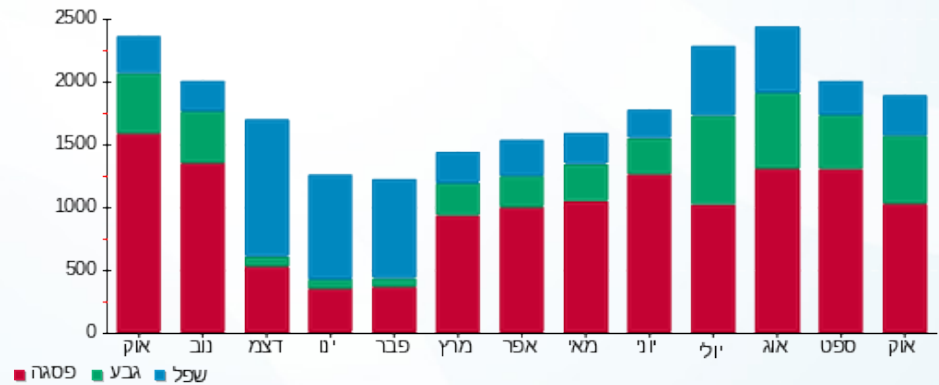

02/11/22 תאריך הפקה:  
 31/10/22 תאריך קריאה נוכחית:  
 01/10/22 תאריך קריאה קודמת:

שם דייר: אלנביקה 304 (18826)  
 שם אתר: קניון שבעת הכוכבים

לקוח/ה נכבד/ה, אנו מתכבדים להגיש את חישוב צריכת החשמל לתקופה 01/10/22 - 31/10/22:

אלנביקה 304 (18826) - 1 - 18017302(3x50)

סוג תעריף	סוג צריכה	קריאה קודמת	קריאה נוכחית	סה"כ צריכה בקוט"ש	מחיר לקוט"ש בא"ג	סה"כ לתשלום
פרטי חשבון עבור תאריכים:		01/10/22	31/10/22			
517		25,495.30	25,879.30	384.00	51.73	198.64 ₪

סה"כ לדייר:

שיא ביקוש	סה"כ
1.76	384.00
	198.64 ₪

21.31 ₪	תשלום קבוע	
9.32 ₪	תשלום עבור גודל חיבור ב-KVA (3x50)	
229.27 ₪	סה"כ לתשלום	לא כולל מע"מ

התפלגות חיוב בש"ח לפי תעו"ז

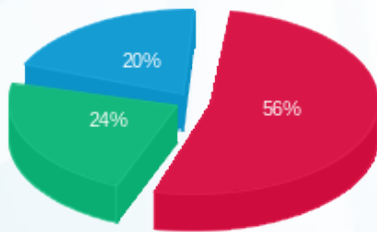

פסגה (110.70 ₪) ■  
 גבע (47.33 ₪) ■  
 שפל (40.61 ₪) ■

הסטוריית צריכה בקוט"ש

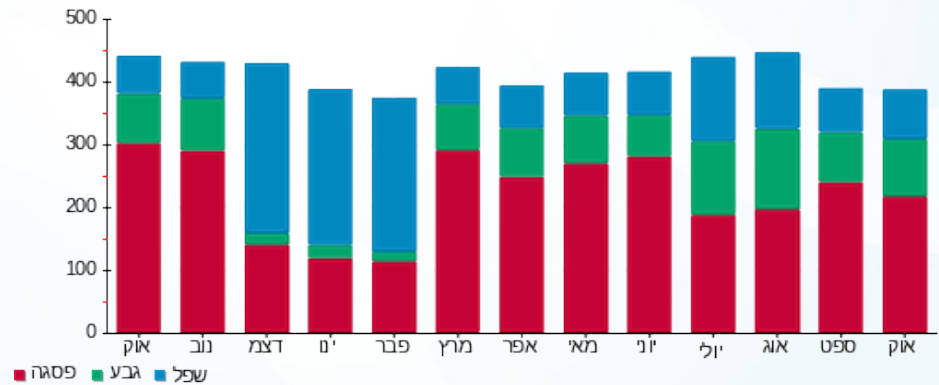

02/11/22 תאריך הפקה:  
 31/10/22 תאריך קריאה נוכחית:  
 01/10/22 תאריך קריאה קודמת:

שם דייר: אלקליל 216 (18027)  
 שם אתר: קניון שבעת הכוכבים

לקוח/ה נכבד/ה, אנו מתכבדים להגיש את חישוב צריכת החשמל לתקופה 01/10/22 - 31/10/22:

אלקליל 216 (18027) - 1 - 18017281(3x40)

סוג תעריף	סוג צריכה	קריאה קודמת	קריאה נוכחית	סה"כ צריכה בקוט"ש	מחיר לקוט"ש בא"ג	סה"כ לתשלום
פרטי חשבון עבור תאריכים:		01/10/22	31/10/22			
517		119,492.60	121,325.20	1,832.60	51.73	948.00 ₪

סה"כ לדייר:

שיא ביקוש	סה"כ
9.28	1,832.60
	948.00 ₪

תשלום קבוע	תשלום עבור גודל חיבור ב-KVA (3x40)	סה"כ לתשלום	לא כולל מע"מ
21.31 ₪	7.45 ₪	976.77 ₪	

התפלגות חיוב בש"ח לפי תעו"ז

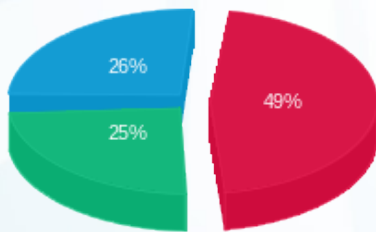

פסגה (463.94 ₪) ■  
 גבע (235.66 ₪) ■  
 שפל (248.41 ₪) ■

הסטוריית צריכה בקוט"ש

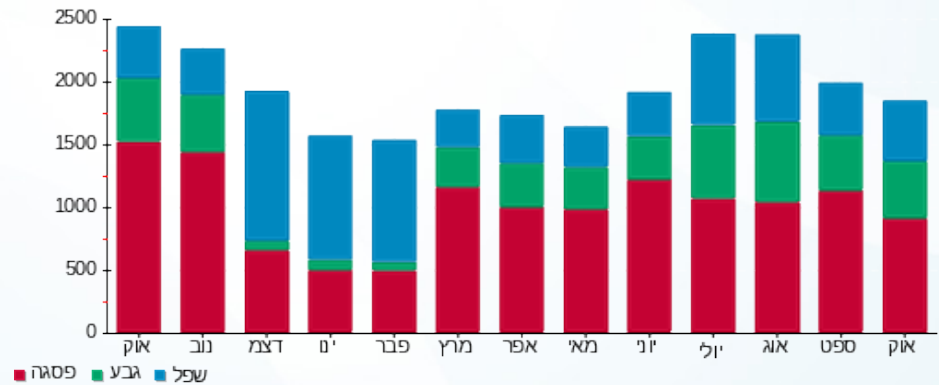

02/11/22 תאריך הפקה:  
 31/10/22 תאריך קריאה נוכחית:  
 01/10/22 תאריך קריאה קודמת:

שם דייר: אמין תקשורת 130 (16426)  
 שם אתר: קניון שבעת הכוכבים

לקוח/ה נכבד/ה, אנו מתכבדים להגיש את חישוב צריכת החשמל לתקופה 01/10/22 - 31/10/22:

אמין תקשורת 130 (16426) - 2 - 18017287(3x63)

סוג תעריף	סוג צריכה	קריאה קודמת	קריאה נוכחית	סה"כ צריכה בקוט"ש	מחיר לקוט"ש בא"ג	סה"כ לתשלום
פרטי חשבון עבור תאריכים:		01/10/22	31/10/22			
517		39,068.50	40,033.90	965.40	51.73	499.40 ₪

סה"כ לדייר:

שיא ביקוש	סה"כ
6.56	965.40
	499.40 ₪

21.31 ₪	תשלום קבוע	
11.74 ₪	תשלום עבור גודל חיבור בKVA (3x63)	
532.45 ₪	סה"כ לתשלום	לא כולל מע"מ

התפלגות חיוב בש"ח לפי תעו"ז

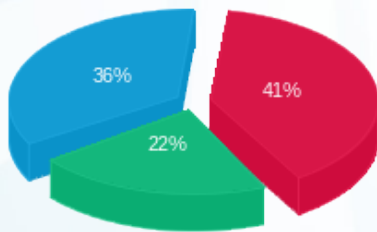

פסגה (206.76 ₪) ■  
 גבע (112.20 ₪) ■  
 שפל (180.43 ₪) ■

הסטוריית צריכה בקוט"ש

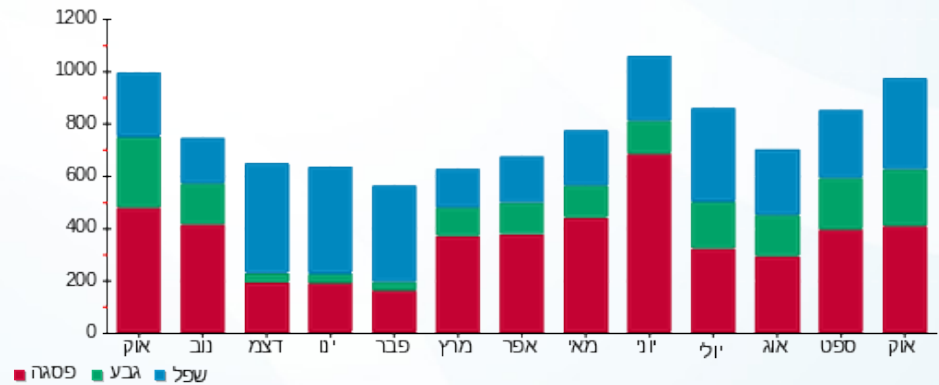

02/11/22 תאריך הפקדה:  
 31/10/22 תאריך קריאה נוכחית:  
 01/10/22 תאריך קריאה קודמת:

שם דייר: אמריקן איגל (18326)  
 שם אתר: קניון שבעת הכוכבים

**לקוח/ה נכבד/ה, אנו מתכבדים להגיש את חישוב צריכת החשמל לתקופה 01/10/22 - 31/10/22:**

אמריקן איגל (18326) - 1 - 18017261 (3x400)

סוג תעריף	סוג צריכה	קריאה קודמת	קריאה נוכחית	סה"כ צריכה בקוט"ש	מחיר לקוט"ש בא"ג	סה"כ לתשלום
			01/10/22	31/10/22		
777	פסגה	581,993.40	591,202.20	9,208.80	49.77	4,583.22 ₪
778	גבע	289,827.00	295,246.80	5,419.80	41.06	2,225.37 ₪
779	שפל	305,221.80	308,615.40	3,393.60	33.83	1,148.05 ₪

סה"כ לדיר:

פסגה	גבע	שפל	סה"כ	שיא ביקוש
9,208.80	5,419.80	3,393.60	18,022.20	135.97
4,583.22 ₪	2,225.37 ₪	1,148.05 ₪	7,956.64 ₪	

סה"כ צריכה  
 סה"כ לתשלום

214.45 ₪	<b>תשלום קבוע</b>	
74.54 ₪	<b>תשלום עבור גודל חיבור בKVA (3x400)</b>	
8,245.64 ₪	<b>סה"כ לתשלום</b>	<b>לא כולל מע"מ</b>

התפלגות חיוב בש"ח לפי תעו"ז

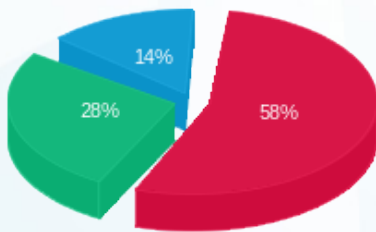

■ פסגה (4,583.22 ₪)  
 ■ גבע (2,225.37 ₪)  
 ■ שפל (1,148.05 ₪)

הסטוריית צריכה בקוט"ש

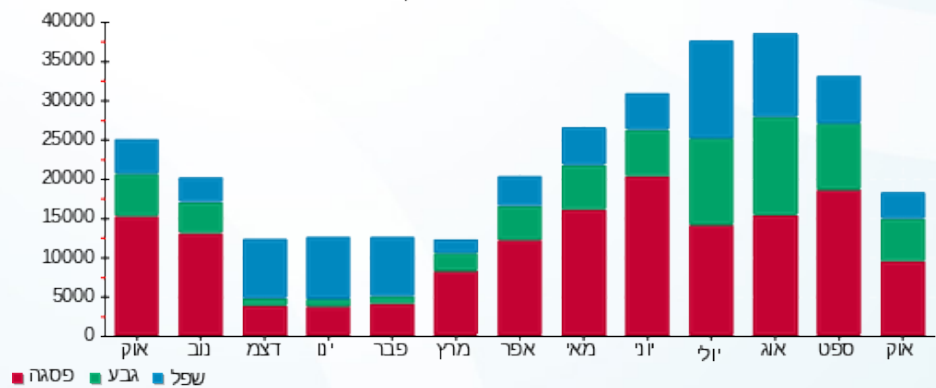



02/11/22

תאריך הפקה:

שם דייר: אניס (19027)

31/10/22

תאריך קריאה נוכחית:

שם אתר: קניון שבעת הכוכבים

01/10/22

תאריך קריאה קודמת:

לקוח/ה נכבד/ה, אנו מתכבדים להגיש את חישוב צריכת החשמל לתקופה 01/10/22 - 31/10/22:

אניס (19027) - 1 - 18017207 (3x32)

סוג תעריף	סוג צריכה	קריאה קודמת	קריאה נוכחית	סה"כ צריכה בקוט"ש	מחיר לקוט"ש בא"ג	סה"כ לתשלום
פרטי חשבון עבור תאריכים:		01/10/22	31/10/22			
517		185,497.85	189,416.10	3,918.25	51.73	2,026.91 ₪

סה"כ לדייר:

שיא ביקוש	סה"כ
8.63	3,918.25
	2,026.91 ₪

21.31 ₪	תשלום קבוע	
5.96 ₪	תשלום עבור גודל חיבור ב KVA (3x32)	
2,054.18 ₪	סה"כ לתשלום	לא כולל מע"מ

התפלגות חיוב בש"ח לפי תעו"ז

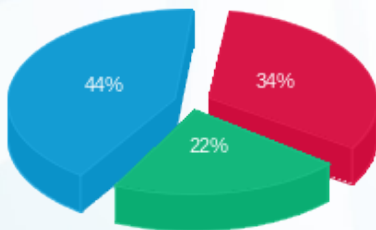

פסגה (680.12 ₪) ■  
 גבע (452.43 ₪) ■  
 שפל (894.36 ₪) ■

הסטוריית צריכה בקוט"ש

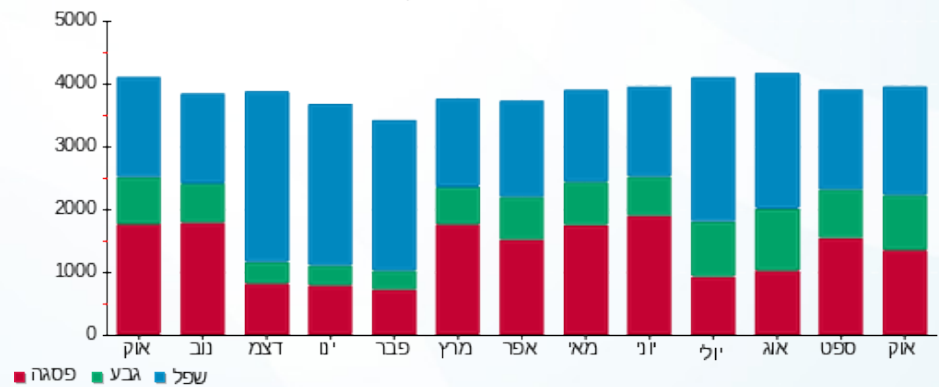



02/11/22

תאריך הפקה:

שם דייר: אפקון טעינת רכבים  
שם אתר: קניון שבעת הכוכבים

31/10/22

תאריך קריאה נוכחית:

01/10/22

תאריך קריאה קודמת:

לקוח/ה נכבד/ה, אנו מתכבדים להגיש את חישוב צריכת החשמל לתקופה 01/10/22 - 31/10/22:

אפקון טעינת רכבים - 2 - 18017268(3x400)

סוג תעריף	סוג צריכה	קריאה קודמת	קריאה נוכחית	סה"כ צריכה בקוט"ש	מחיר לקוט"ש בא"ג	סה"כ לתשלום
פרטי חשבון עבור תאריכים:		01/10/22	31/10/22			
517		37,709.60	50,990.80	13,281.20	51.73	6,870.36 ₪

סה"כ לדייר:

שיא ביקוש	סה"כ
158.28	13,281.20
	6,870.36 ₪

21.31 ₪	תשלום קבוע	
74.54 ₪	תשלום עבור גודל חיבור בKVA (3x400)	
6,966.22 ₪	סה"כ לתשלום	לא כולל מע"מ

התפלגות חיוב בש"ח לפי תעו"ז

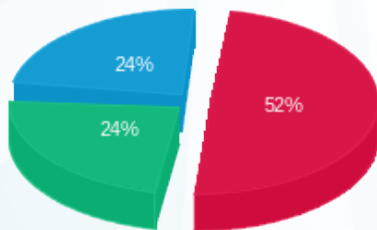

פסגה (3,564.82 ₪)  
גבע (1,660.74 ₪)  
שפל (1,644.81 ₪)

הסטוריית צריכה בקוט"ש

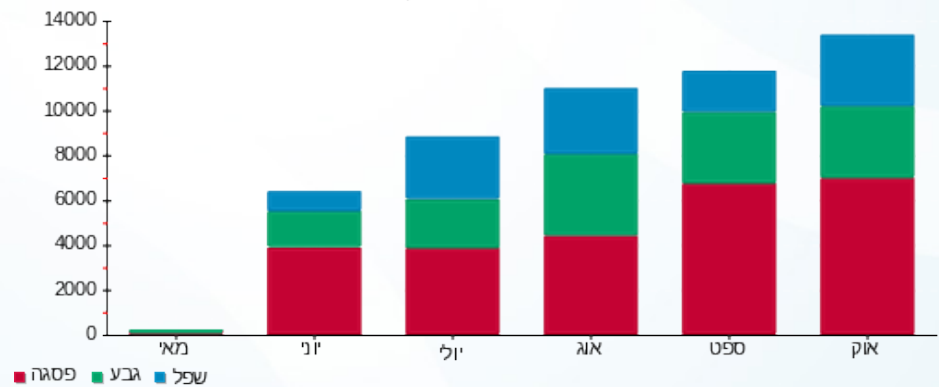

02/11/22 תאריך הפקה:  
 31/10/22 תאריך קריאה נוכחי:  
 01/10/22 תאריך קריאה קודמת:

שם דייר: אפרודיטה 133+134 (15320)  
 שם אתר: קניון שבעת הכוכבים

**לקוח/ה נכבד/ה, אנו מתכבדים להגיש את חישוב צריכת החשמל לתקופה 01/10/22 - 31/10/22:**

אפרודיטה 133+134 (15320) - 2 - 18017218 (3x80)

סוג תעריף	סוג צריכה	קריאה קודמת	קריאה נוכחית	סה"כ צריכה בקוט"ש	מחיר לקוט"ש בא"ג	סה"כ לתשלום
פרטי חשבון עבור תאריכים:		01/10/22	31/10/22			
517		73,193.10	74,638.70	1,445.60	51.73	747.81 ₪

סה"כ לדייר:

שיא ביקוש	סה"כ
9.72	1,445.60
	747.81 ₪

21.31 ₪	<b>תשלום קבוע</b>	
14.91 ₪	<b>תשלום עבור גודל חיבור ב-KVA (3x80)</b>	
784.03 ₪	<b>סה"כ לתשלום</b>	<b>לא כולל מע"מ</b>

התפלגות חיוב בש"ח לפי תעו"ז

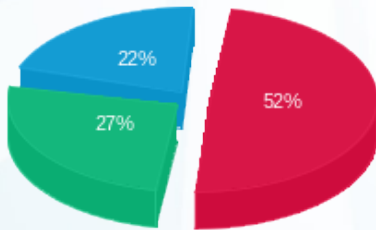

פסגה (386.01 ₪)  
 גבע (200.66 ₪)  
 שפל (161.14 ₪)

הסטוריית צריכה בקוט"ש

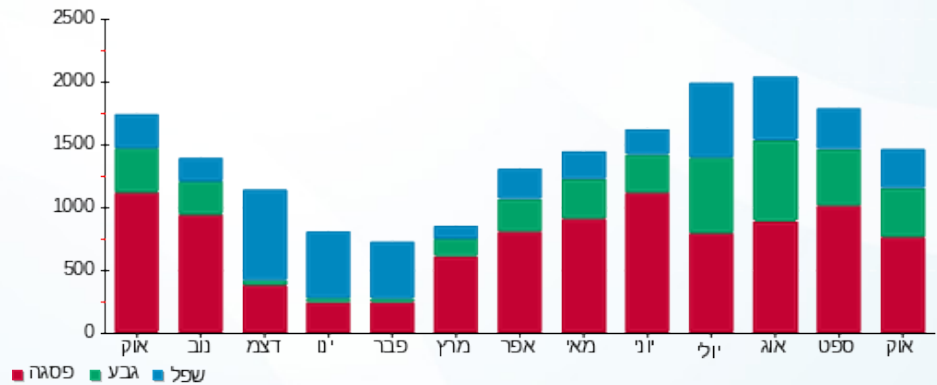

02/11/22 תאריך הפקה:  
 31/10/22 תאריך קריאה נוכחית:  
 01/10/22 תאריך קריאה קודמת:

שם דייר: אפריל 117+118 (14403)  
 שם אתר: קניון שבעת הכוכבים

לקוח/ה נכבד/ה, אנו מתכבדים להגיש את חישוב צריכת החשמל לתקופה 01/10/22 - 31/10/22:

אפריל 117+118 (14403) - 1 - 18017287(3x63)

סוג תעריף	סוג צריכה	קריאה קודמת	קריאה נוכחית	סה"כ צריכה בקוט"ש	מחיר לקוט"ש בא"ג	סה"כ לתשלום
פרטי חשבון עבור תאריכים:		01/10/22	31/10/22			
517		154,923.10	157,688.50	2,765.40	51.73	1,430.54 ₪

סה"כ לדייר:

שיא ביקוש	סה"כ
13.21	2,765.40
	1,430.54 ₪

21.31 ₪	תשלום קבוע	
11.74 ₪	תשלום עבור גודל חיבור בKVA (3x63)	
1,463.59 ₪	סה"כ לתשלום	לא כולל מע"מ

התפלגות חיוב בש"ח לפי תעו"ז

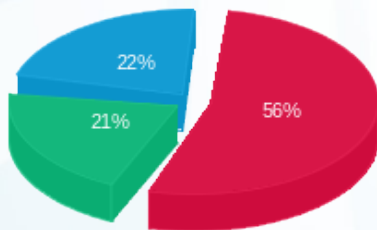

פסגה (807.35 ₪)  
 גבע (301.74 ₪)  
 שפל (321.45 ₪)

הסטוריית צריכה בקוט"ש

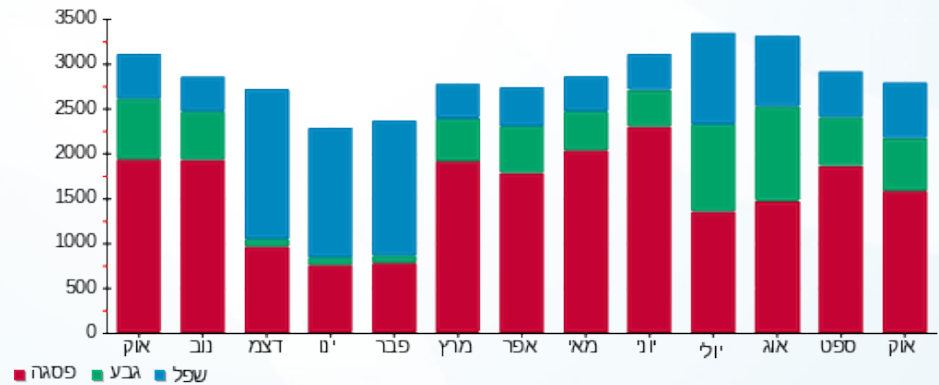



02/11/22 תאריך הפקה:  
 31/10/22 תאריך קריאה נוכחית:  
 01/10/22 תאריך קריאה קודמת:

שם דייר: אפרת עיצובים 312 (16003)  
 שם אתר: קניון שבעת הכוכבים

לקוח/ה נכבד/ה, אנו מתכבדים להגיש את חישוב צריכת החשמל לתקופה 01/10/22 - 31/10/22:

אפרת עיצובים 312 (16003) - 3 - 18017302 (3x40)

סוג תעריף	סוג צריכה	קריאה קודמת	קריאה נוכחית	סה"כ צריכה בקוט"ש	מחיר לקוט"ש בא"ג	סה"כ לתשלום
פרטי חשבון עבור תאריכים:						
777	פסגה	01/10/22	31/10/22	0.95	49.77	0.47 ₪
778	גבע	85.00	85.00	0.00	41.06	0.00 ₪
779	שפל	106.80	106.90	0.10	33.83	0.03 ₪

סה"כ לדייר:

פסגה	גבע	שפל	סה"כ	שיא ביקוש
0.95	0.00	0.10	1.05	0.44
0.47 ₪	0.00 ₪	0.03 ₪	0.51 ₪	

סה"כ צריכה  
 סה"כ לתשלום

214.45 ₪	תשלום קבוע
7.45 ₪	תשלום עבור גודל חיבור בKVA (3x40)
222.41 ₪	סה"כ לתשלום
לא כולל מע"מ	

התפלגות חיוב בש"ח לפי תעו"ז

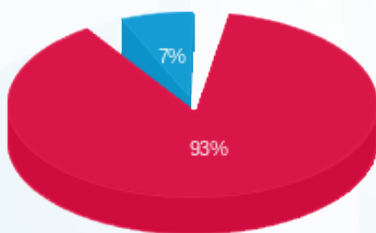

פסגה (0.47 ₪) 93%  
 גבע (0.00 ₪) 0%  
 שפל (0.03 ₪) 7%

הסטוריית צריכה בקוט"ש

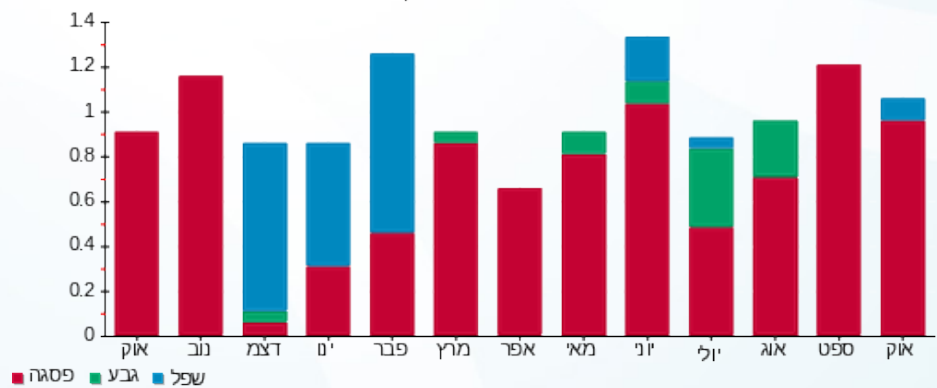

02/11/22 תאריך הפקה:  
 31/10/22 תאריך קריאה נוכחית:  
 01/10/22 תאריך קריאה קודמת:

שם דייר: אקספרס תיקונים (18527)  
 שם אתר: קניון שבעת הכוכבים

לקוח/ה נכבד/ה, אנו מתכבדים להגיש את חישוב צריכת החשמל לתקופה 01/10/22 - 31/10/22:

אקספרס תיקונים (18527) - 2 - (3x63)18017285

סוג תעריף	סוג צריכה	קריאה קודמת	קריאה נוכחית	סה"כ צריכה בקוט"ש	מחיר לקוט"ש בא"ג	סה"כ לתשלום
פרטי חשבון עבור תאריכים:		01/10/22	31/10/22			
517		31,570.90	32,143.30	572.40	51.73	296.10 ₪

סה"כ לדייר:

שיא ביקוש	סה"כ
5.70	572.40
	296.10 ₪

21.31 ₪	תשלום קבוע	
11.74 ₪	תשלום עבור גודל חיבור ב-KVA (3x63)	
329.15 ₪	סה"כ לתשלום	לא כולל מע"מ

התפלגות חיוב בש"ח לפי תעו"ז

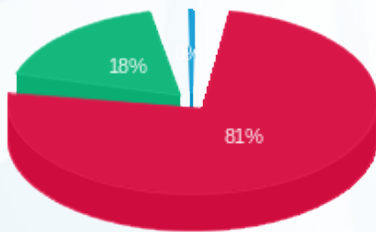

פסגה (241.32 ₪) ■  
 גבע (53.72 ₪) ■  
 שפל (1.06 ₪) ■

הסטוריית צריכה בקוט"ש

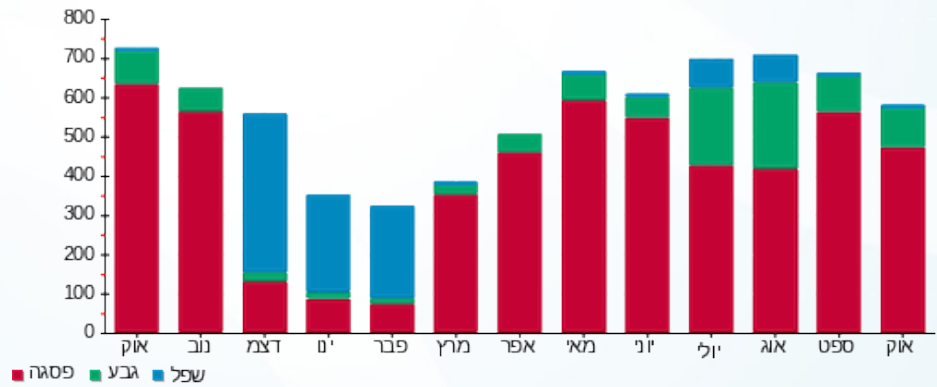

02/11/22 תאריך הפקה:  
 31/10/22 תאריך קריאה נוכחית:  
 01/10/22 תאריך קריאה קודמת:

שם דייר: ארומה - חיוני 128 א (15420)  
 שם אתר: קניון שבעת הכוכבים

**לקוח/ה נכבד/ה, אנו מתכבדים להגיש את חישוב צריכת החשמל לתקופה 01/10/22 - 31/10/22:**

ארומה - חיוני 128 א (15420) - 4 - 18017222 (3x40)

סוג תעריף	סוג צריכה	קריאה קודמת	קריאה נוכחית	סה"כ צריכה בקוט"ש	מחיר לקוט"ש בא"ג	סה"כ לתשלום
		01/10/22	31/10/22			
777	פסגה	127,410.95	129,634.60	2,223.65	49.77	1,106.71 ₪
778	גבע	66,883.70	68,531.80	1,648.10	41.06	676.71 ₪
779	שפל	198,403.30	201,850.45	3,447.15	33.83	1,166.17 ₪

סה"כ לדייר:

פסגה	גבע	שפל	סה"כ	שיא ביקוש
2,223.65	1,648.10	3,447.15	7,318.90	15.19
1,106.71 ₪	676.71 ₪	1,166.17 ₪	2,949.59 ₪	

סה"כ צריכה  
 סה"כ לתשלום

214.45 ₪	<b>תשלום קבוע</b>	
7.45 ₪	<b>תשלום עבור גודל חיבור ב KVA (3x40)</b>	
3,171.50 ₪	<b>סה"כ לתשלום</b>	<b>לא כולל מע"מ</b>

התפלגות חיוב בש"ח לפי תעו"ז

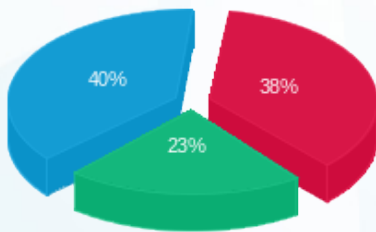

■ פסגה (1,106.71 ₪)  
 ■ גבע (676.71 ₪)  
 ■ שפל (1,166.17 ₪)

הסטוריית צריכה בקוט"ש

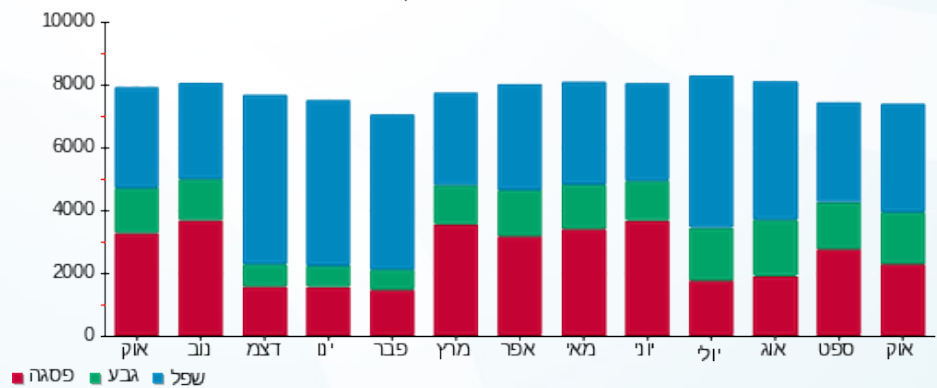



02/11/22 תאריך הפקה:  
 31/10/22 תאריך קריאה נוכחית:  
 01/10/22 תאריך קריאה קודמת:

שם דייר: ארומה 128 א בילתי חיוני (15420)  
 שם אתר: קניון שבעת הכוכבים

לקוח/ה נכבד/ה, אנו מתכבדים להגיש את חישוב צריכת החשמל לתקופה 01/10/22 - 31/10/22:

ארומה 128 א בילתי חיוני (15420) - 1 - 18017218 (3x125)

סוג תעריף	סוג צריכה	קריאה קודמת	קריאה נוכחית	סה"כ צריכה בקוט"ש	מחיר לקוט"ש בא"ג	סה"כ לתשלום
פרטי חשבון עבור תאריכים:						
		01/10/22	31/10/22			
777	פסגה	191,563.60	195,115.00	3,551.40	49.77	1,767.53 ₪
778	גבע	82,829.80	84,928.20	2,098.40	41.06	861.60 ₪
779	שפל	155,147.20	157,547.20	2,400.00	33.83	811.92 ₪

סה"כ לדייר:

פסגה	גבע	שפל	סה"כ	שיא ביקוש
3,551.40	2,098.40	2,400.00	8,049.80	32.93
1,767.53 ₪	861.60 ₪	811.92 ₪	3,441.05 ₪	

סה"כ צריכה  
 סה"כ לתשלום

214.45 ₪	תשלום קבוע	
23.29 ₪	תשלום עבור גודל חיבור בKVA (3x125)	
3,678.80 ₪	סה"כ לתשלום	לא כולל מע"מ

התפלגות חיוב בש"ח לפי תעו"ז

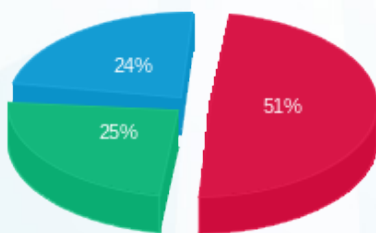

■ פסגה (1,767.53 ₪)  
 ■ גבע (861.60 ₪)  
 ■ שפל (811.92 ₪)

הסטוריית צריכה בקוט"ש

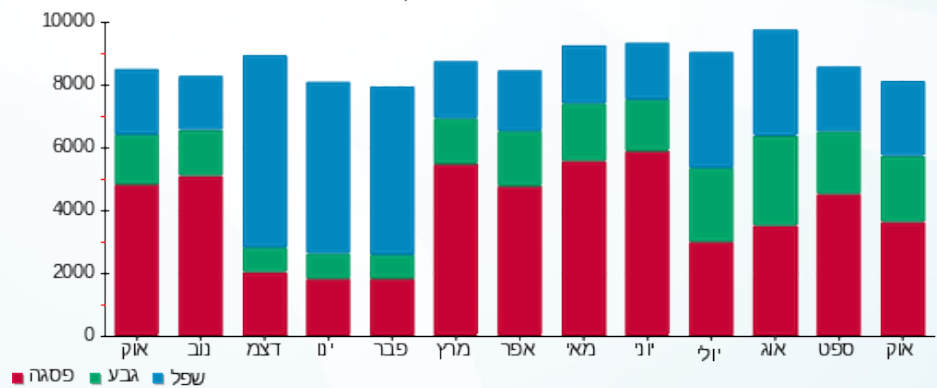

02/11/22 תאריך הפקה:  
 31/10/22 תאריך קריאה נוכחית:  
 01/10/22 תאריך קריאה קודמת:

שם דייר: אריסטו 210 (18828)  
 שם אתר: קניון שבעת הכוכבים

לקוח/ה נכבד/ה, אנו מתכבדים להגיש את חישוב צריכת החשמל לתקופה 01/10/22 - 31/10/22:

אריסטו 210 (18828) - 3 - 18017282(3x63)

סוג תעריף	סוג צריכה	קריאה קודמת	קריאה נוכחית	סה"כ צריכה בקוט"ש	מחיר לקוט"ש בא"ג	סה"כ לתשלום
פרטי חשבון עבור תאריכים:		01/10/22	31/10/22			
517		119,952.85	121,117.40	1,164.55	51.73	602.42 ₪

סה"כ לדייר:

שיא ביקוש	סה"כ
8.99	1,164.55
	602.42 ₪

21.31 ₪	תשלום קבוע	
11.74 ₪	תשלום עבור גודל חיבור בKVA (3x63)	
635.47 ₪	סה"כ לתשלום	לא כולל מע"מ

התפלגות חיוב בש"ח לפי תעו"ז

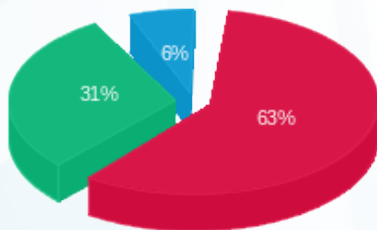

פסגה (₪ 378.25)  
 גבע (₪ 186.59)  
 שפל (₪ 37.58)

הסטוריית צריכה בקוט"ש

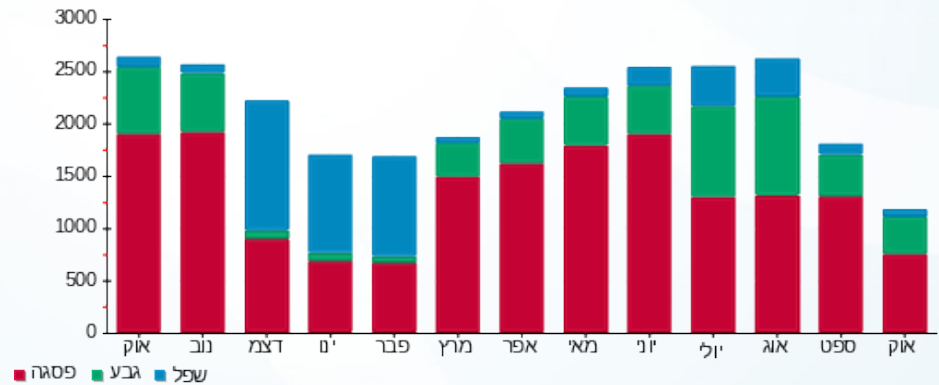

02/11/22 תאריך הפקה:  
 31/10/22 תאריך קריאה נוכחית:  
 01/10/22 תאריך קריאה קודמת:

שם דייר: ארנקי שולה 209 (15865)  
 שם אתר: קניון שבעת הכוכבים

**לקוח/ה נכבד/ה, אנו מתכבדים להגיש את חישוב צריכת החשמל לתקופה 01/10/22 - 31/10/22:**

ארנקי שולה 209 (15865) - 2 - (3x45)18017282

סוג תעריף	סוג צריכה	קריאה קודמת	קריאה נוכחית	סה"כ צריכה בקוט"ש	מחיר לקוט"ש בא"ג	סה"כ לתשלום
פרטי חשבון עבור תאריכים:		01/10/22	31/10/22			
517		73,540.58	74,826.70	1,286.13	51.73	665.31 ₪

סה"כ לדייר:

שיא ביקוש	סה"כ
6.37	1,286.13
	665.31 ₪

תשלום קבוע	תשלום עבור גודל חיבור ב-KVA (3x45)	סה"כ לתשלום	לא כולל מע"מ
21.31 ₪	8.39 ₪	695.01 ₪	

התפלגות חיוב בש"ח לפי תעו"ז

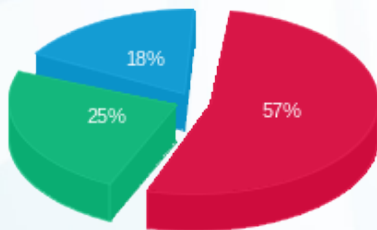

פסגה (₪ 376.44)  
 גבע (₪ 168.77)  
 שפל (₪ 120.10)

הסטוריית צריכה בקוט"ש

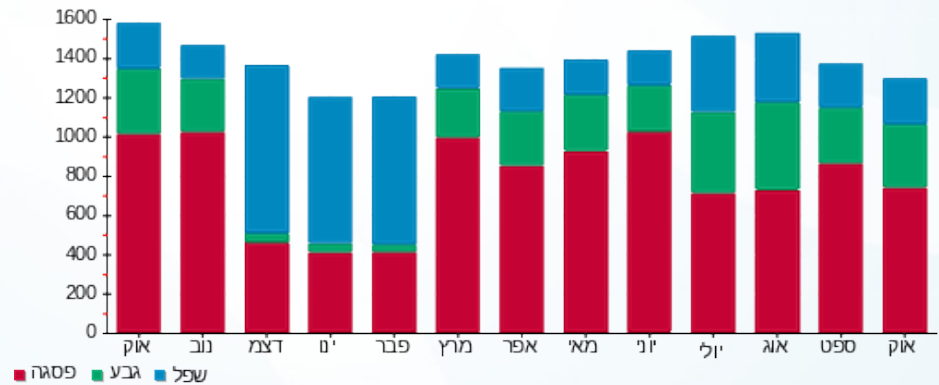



02/11/22

תאריך הפקה:

שם דייר: בא מאהבה 126  
שם אתר: קניון שבעת הכוכבים

31/10/22

תאריך קריאה נוכחית:

01/10/22

תאריך קריאה קודמת:

לקוח/ה נכבד/ה, אנו מתכבדים להגיש את חישוב צריכת החשמל לתקופה 01/10/22 - 31/10/22:

בא מאהבה 126 - 1 - 18017220(3x63)

סוג תעריף	סוג צריכה	קריאה קודמת	קריאה נוכחית	סה"כ צריכה בקוט"ש	מחיר לקוט"ש בא"ג	סה"כ לתשלום
פרטי חשבון עבור תאריכים:		01/10/22	31/10/22			
517		44,679.10	45,344.10	665.00	51.73	344.00 ₪

סה"כ לדייר:

סה"כ	שיא ביקוש
665.00	5.01
344.00 ₪	

21.31 ₪	תשלום קבוע	
11.74 ₪	תשלום עבור גודל חיבור בKVA (3x63)	
377.05 ₪	סה"כ לתשלום	לא כולל מע"מ

התפלגות חיוב בש"ח לפי תעו"ז

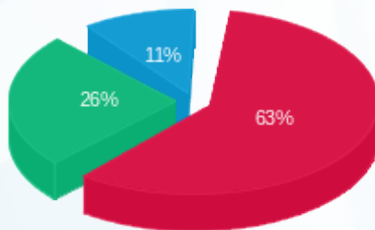

פסגה (217.68 ₪) ■  
גבע (88.98 ₪) ■  
שפל (37.35 ₪) ■

הסטוריית צריכה בקוט"ש

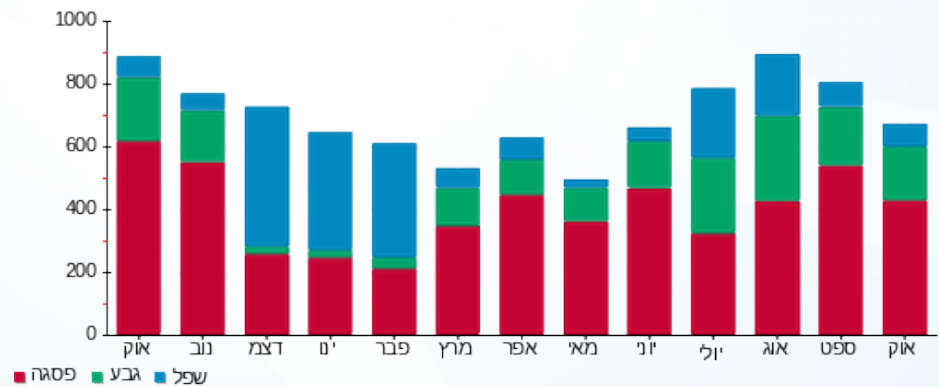

02/11/22 תאריך הפקה:  
 31/10/22 תאריך קריאה נוכחית:  
 01/10/22 תאריך קריאה קודמת:

שם דייר: באולינג - חיוני 12 (14486)  
 שם אתר: קניון שבעת הכוכבים

**לקוח/ה נכבד/ה, אנו מתכבדים להגיש את חישוב צריכת החשמל לתקופה 01/10/22 - 31/10/22:**

באולינג - חיוני 12 (14486) - 3 - (3x40)18017342

סוג תעריף	סוג צריכה	קריאה קודמת	קריאה נוכחית	סה"כ צריכה בקוט"ש	מחיר לקוט"ש בא"ג	סה"כ לתשלום
פרטי חשבון עבור תאריכים:		01/10/22	31/10/22			
517		58,758.00	59,773.60	1,015.60	51.73	₪ 525.37

סה"כ לדייר:

שיא ביקוש	סה"כ
8.74	1,015.60
	₪ 525.37

תשלום קבוע	תשלום עבור גודל חיבור בKVA (3x40)	סה"כ לתשלום	לא כולל מע"מ
₪ 21.31	₪ 7.45	₪ 554.13	

התפלגות חיוב בש"ח לפי תע"ז

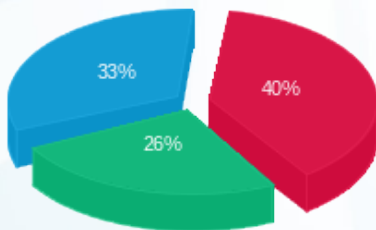

פסגה (₪ 211.68) ■  
 גבע (₪ 138.53) ■  
 שפל (₪ 175.16) ■

הסטוריית צריכה בקוט"ש

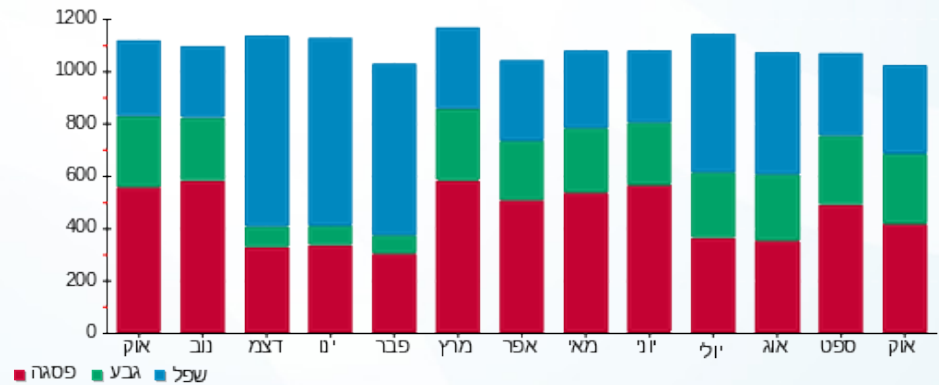

02/11/22 תאריך הפקה:  
 31/10/22 תאריך קריאה נוכחית:  
 01/10/22 תאריך קריאה קודמת:

שם דייר: באולינג 12 (14486)  
 שם אתר: קניון שבעת הכוכבים

לקוח/ה נכבד/ה, אנו מתכבדים להגיש את חישוב צריכת החשמל לתקופה 01/10/22 - 31/10/22:

באולינג 12 (14486) - 2 - 18017266(3x250)

סוג תעריף	סוג צריכה	קריאה קודמת	קריאה נוכחית	סה"כ צריכה בקוט"ש	מחיר לקוט"ש בא"ג	סה"כ לתשלום
		01/10/22	31/10/22			
777	פסגה	286,378.00	293,381.20	7,003.20	49.77	3,485.49 ₪
778	גבע	197,990.80	203,879.20	5,888.40	41.06	2,417.78 ₪
779	שפל	362,797.60	369,779.60	6,982.00	33.83	2,362.01 ₪

סה"כ לדיר:

פסגה	גבע	שפל	סה"כ	שיא ביקוש
7,003.20	5,888.40	6,982.00	19,873.60	67.96
3,485.49 ₪	2,417.78 ₪	2,362.01 ₪	8,265.28 ₪	

סה"כ צריכה  
 סה"כ לתשלום

214.45 ₪	תשלום קבוע	
46.59 ₪	תשלום עבור גודל חיבור בKVA (3x250)	
8,526.32 ₪	סה"כ לתשלום	לא כולל מע"מ

התפלגות חיוב בש"ח לפי תעו"ז

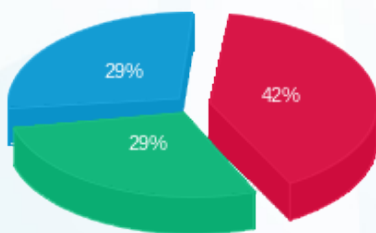

■ פסגה (3,485.49 ₪)  
 ■ גבע (2,417.78 ₪)  
 ■ שפל (2,362.01 ₪)

הסטוריית צריכה בקוט"ש

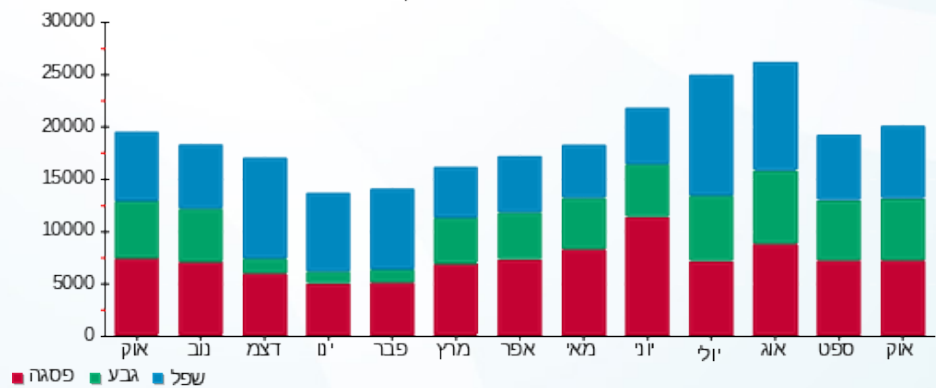



02/11/22 תאריך הפקה:  
 31/10/22 תאריך קריאה נוכחית:  
 01/10/22 תאריך קריאה קודמת:

שם דייר: בגט ניר 226 (15292)  
 שם אתר: קניון שבעת הכוכבים

לקוח/ה נכבד/ה, אנו מתכבדים להגיש את חישוב צריכת החשמל לתקופה 01/10/22 - 31/10/22:

בגט ניר 226 (15292) - 1 - 16193882 (3x63)

סוג תעריף	סוג צריכה	קריאה קודמת	קריאה נוכחית	סה"כ צריכה בקוט"ש	מחיר לקוט"ש בא"ג	סה"כ לתשלום
פרטי חשבון עבור תאריכים:						
		01/10/22	31/10/22			
777	פסגה	137,494.90	140,383.20	2,888.30	49.77	1,437.51 ₪
778	גבע	56,337.40	57,767.90	1,430.50	41.06	587.36 ₪
779	שפל	120,136.20	122,108.30	1,972.10	33.83	667.16 ₪

סה"כ לדייר:

פסגה	גבע	שפל	סה"כ	שיא ביקוש
2,888.30	1,430.50	1,972.10	6,290.90	27.29
1,437.51 ₪	587.36 ₪	667.16 ₪	2,692.03 ₪	

סה"כ צריכה

סה"כ לתשלום

214.45 ₪	תשלום קבוע	
11.74 ₪	תשלום עבור גודל חיבור בKVA (3x63)	
2,918.22 ₪	סה"כ לתשלום	לא כולל מע"מ

התפלגות חיוב בש"ח לפי תעו"ז

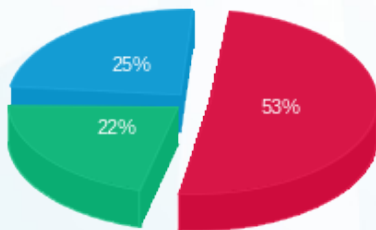

■ פסגה (1,437.51 ₪)  
 ■ גבע (587.36 ₪)  
 ■ שפל (667.16 ₪)

הסטוריית צריכה בקוט"ש

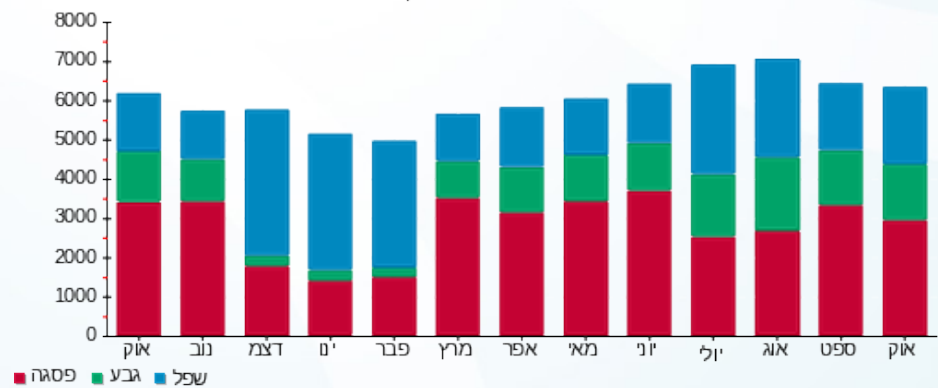



02/11/22 תאריך הפקה:  
 31/10/22 תאריך קריאה נוכחית:  
 01/10/22 תאריך קריאה קודמת:

שם דייר: בורגר ראנץ 227 (18526)  
 שם אתר: קניון שבעת הכוכבים

לקוח/ה נכבד/ה, אנו מתכבדים להגיש את חישוב צריכת החשמל לתקופה 01/10/22 - 31/10/22:

בורגר ראנץ 227 (18526) - 2 - 18017281(3x40)

סוג תעריף	סוג צריכה	קריאה קודמת	קריאה נוכחית	סה"כ צריכה בקוט"ש	מחיר לקוט"ש בא"ג	סה"כ לתשלום
פרטי חשבון עבור תאריכים:						
777	פסגה	01/10/22	31/10/22	2,649.55	49.77	1,318.68 ₪
778	גבע	49,260.70	50,838.75	1,578.05	41.06	647.95 ₪
779	שפל	124,026.95	126,204.20	2,177.25	33.83	736.56 ₪

סה"כ לדייר:

פסגה	גבע	שפל	סה"כ	שיא ביקוש
2,649.55	1,578.05	2,177.25	6,404.85	17.65
1,318.68 ₪	647.95 ₪	736.56 ₪	2,703.19 ₪	

סה"כ צריכה  
 סה"כ לתשלום

214.45 ₪	תשלום קבוע	
7.45 ₪	תשלום עבור גודל חיבור בKVA (3x40)	
2,925.10 ₪	סה"כ לתשלום	לא כולל מע"מ

התפלגות חיוב בש"ח לפי תעו"ז

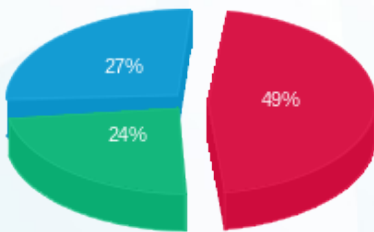

פסגה (1,318.68 ₪) ■  
 גבע (647.95 ₪) ■  
 שפל (736.56 ₪) ■

הסטוריית צריכה בקוט"ש

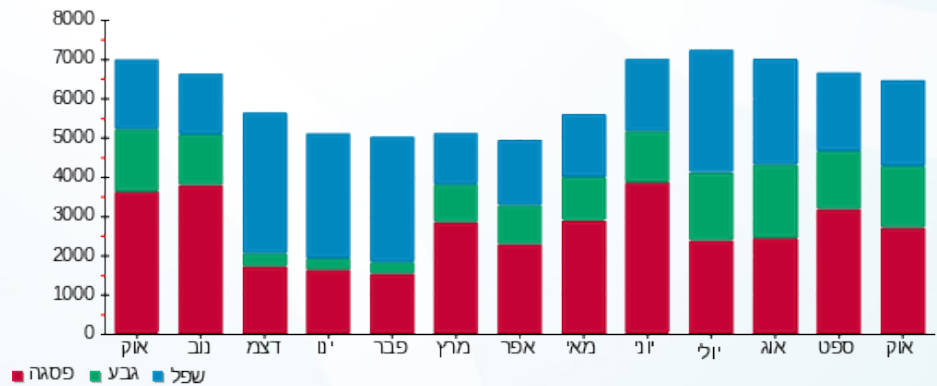

02/11/22 תאריך הפקה:  
 31/10/22 תאריך קריאה נוכחית:  
 01/10/22 תאריך קריאה קודמת:

שם דייר: בילאבונג 145 (17766)  
 שם אתר: קניון שבעת הכוכבים

לקוח/ה נכבד/ה, אנו מתכבדים להגיש את חישוב צריכת החשמל לתקופה 01/10/22 - 31/10/22:

בילאבונג 145 (17766) - 3 - (3x40)18017244

סוג תעריף	סוג צריכה	קריאה קודמת	קריאה נוכחית	סה"כ צריכה בקוט"ש	מחיר לקוט"ש בא"ג	סה"כ לתשלום
פרטי חשבון עבור תאריכים:		01/10/22	31/10/22			
517		104,137.05	106,160.35	2,023.30	51.73	1,046.65 ₪

סה"כ לדייר:

שיא ביקוש	סה"כ
9.39	2,023.30
	1,046.65 ₪

תשלום קבוע	תשלום עבור גודל חיבור ב KVA (3x40)	סה"כ לתשלום	לא כולל מע"מ
21.31 ₪	7.45 ₪	1,075.42 ₪	

התפלגות חיוב בש"ח לפי תעו"ז

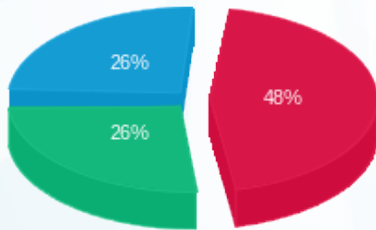

פסגה (500.49 ₪) 48%  
 גבע (277.35 ₪) 26%  
 שפל (268.81 ₪) 26%

הסטוריית צריכה בקוט"ש

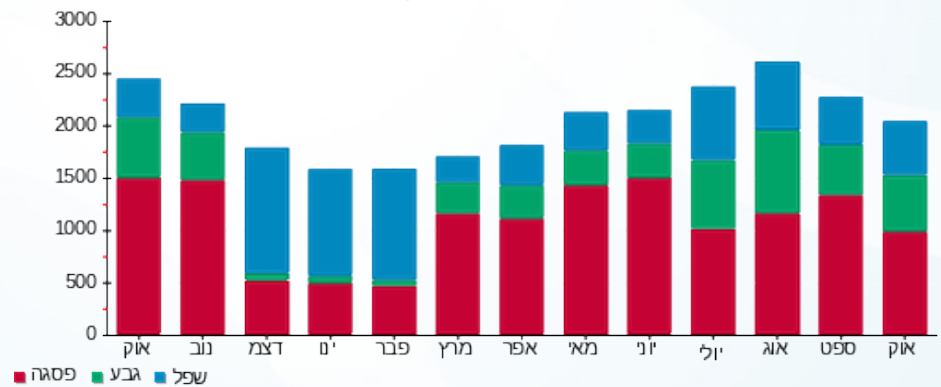



02/11/22 תאריך הפקה:  
 31/10/22 תאריך קריאה נוכחית:  
 01/10/22 תאריך קריאה קודמת:

שם דייר: בתי קולנוע 254 (14475)  
 שם אתר: קניון שבעת הכוכבים

לקוח/ה נכבד/ה, אנו מתכבדים להגיש את חישוב צריכת החשמל לתקופה 01/10/22 - 31/10/22:

בתי קולנוע 254 (14475) - 1 - 18017258(3x1250)

סוג תעריף	סוג צריכה	קריאה קודמת	קריאה נוכחית	סה"כ צריכה בקוט"ש	מחיר לקוט"ש בא"ג	סה"כ לתשלום
			31/10/22	01/10/22	פרטי חשבון עבור תאריכים:	
777	פסגה	493,915.20	493,915.20	0.00	49.77	0.00 ₪
778	גבע	279,108.00	279,108.00	0.00	41.06	0.00 ₪
779	שפל	575,896.80	575,896.80	0.00	33.83	0.00 ₪

סה"כ לדייר:

פסגה	גבע	שפל	סה"כ	שיא ביקוש
0.00	0.00	0.00	0.00	
0.00 ₪	0.00 ₪	0.00 ₪	0.00 ₪	

סה"כ צריכה

סה"כ לתשלום

214.45 ₪	תשלום קבוע	
232.95 ₪	תשלום עבור גודל חיבור בKVA (3x1250)	
447.40 ₪	סה"כ לתשלום	לא כולל מע"מ



02/11/22 תאריך הפקה:  
 31/10/22 תאריך קריאה נוכחית:  
 01/10/22 תאריך קריאה קודמת:

שם דייר: ג.ר.א.ס 136 (14442)  
 שם אתר: קניון שבעת הכוכבים

לקוח/ה נכבד/ה, אנו מתכבדים להגיש את חישוב צריכת החשמל לתקופה 01/10/22 - 31/10/22:

ג.ר.א.ס 136 (14442) - 3 - (3x40)18017235

סוג תעריף	סוג צריכה	קריאה קודמת	קריאה נוכחית	סה"כ צריכה בקוט"ש	מחיר לקוט"ש בא"ג	סה"כ לתשלום
פרטי חשבון עבור תאריכים:		01/10/22	31/10/22			
517		54,860.25	55,762.40	902.15	51.73	466.68 ₪

סה"כ לדייר:

סה"כ	שיא ביקוש
902.15	5.82
466.68 ₪	

21.31 ₪	תשלום קבוע	
7.45 ₪	תשלום עבור גודל חיבור ב-KVA (3x40)	
495.45 ₪	סה"כ לתשלום	לא כולל מע"מ

התפלגות חיוב בש"ח לפי תעו"ז

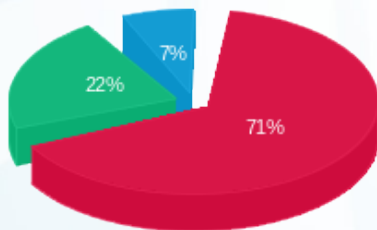

פסגה (₪ 330.58)  
 גבע (₪ 103.64)  
 שפל (₪ 32.46)

הסטוריית צריכה בקוט"ש

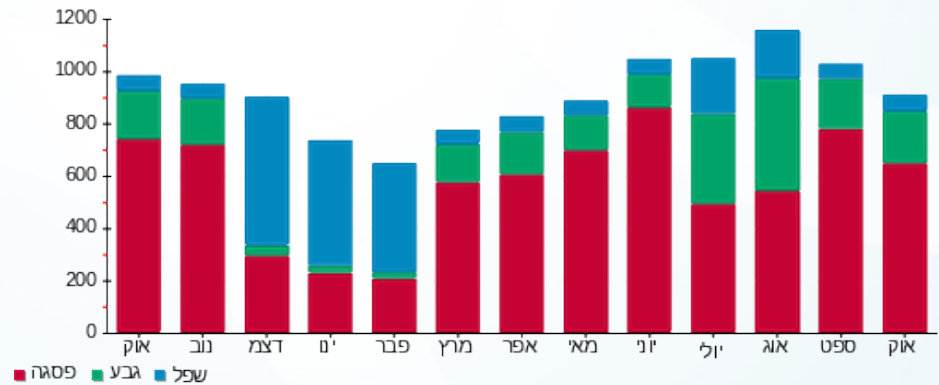

02/11/22 תאריך הפקה:  
 31/10/22 תאריך קריאה נוכחית:  
 01/10/22 תאריך קריאה קודמת:

שם דייר: גוד פארם 231-234  
 שם אתר: קניון שבעת הכוכבים

לקוח/ה נכבד/ה, אנו מתכבדים להגיש את חישוב צריכת החשמל לתקופה 01/10/22 - 31/10/22:

גוד פארם 231-234 - 3 - 16048003(3x40)

סוג תעריף	סוג צריכה	קריאה קודמת	קריאה נוכחית	סה"כ צריכה בקוט"ש	מחיר לקוט"ש בא"ג	סה"כ לתשלום
פרטי חשבון עבור תאריכים:		01/10/22	31/10/22			
517		166,231.00	173,155.75	6,924.75	51.73	3,582.17 ₪

סה"כ לדייר:

שיא ביקוש	סה"כ
24.39	6,924.75
	3,582.17 ₪

21.31 ₪	תשלום קבוע	
7.45 ₪	תשלום עבור גודל חיבור בKVA (3x40)	
3,610.94 ₪	סה"כ לתשלום	לא כולל מע"מ

התפלגות חיוב בש"ח לפי תעו"ז

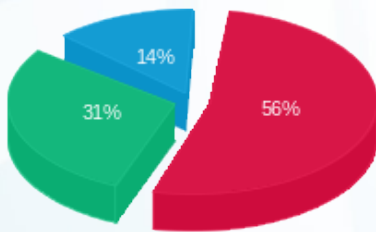

פסגה (1,996.83 ₪) ■  
 גבע (1,094.50 ₪) ■  
 שפל (490.84 ₪) ■

הסטוריית צריכה בקוט"ש

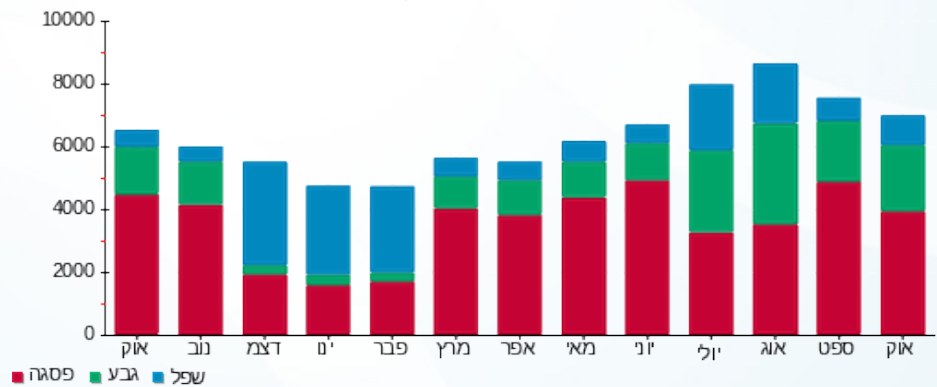



02/11/22 תאריך הפקה:  
 31/10/22 תאריך קריאה נוכחית:  
 01/10/22 תאריך קריאה קודמת:

שם דייר: גודיז ח.113  
 שם אתר: קניון שבעת הכוכבים

**לקוח/ה נכבד/ה, אנו מתכבדים להגיש את חישוב צריכת החשמל לתקופה 01/10/22 - 31/10/22:**

גודיז ח.113 - 1 - 18017217(3x63)

סוג תעריף	סוג צריכה	קריאה קודמת	קריאה נוכחית	סה"כ צריכה בקוט"ש	מחיר לקוט"ש בא"ג	סה"כ לתשלום
פרטי חשבון עבור תאריכים:		01/10/22	31/10/22			
517		39,705.95	40,875.40	1,169.45	51.73	604.96 ₪

סה"כ לדייר:

שיא ביקוש	סה"כ
4.11	1,169.45
	604.96 ₪

21.31 ₪	<b>תשלום קבוע</b>	
11.74 ₪	<b>תשלום עבור גודל חיבור בKVA (3x63)</b>	
638.01 ₪	<b>סה"כ לתשלום</b>	<b>לא כולל מע"מ</b>

התפלגות חיוב בש"ח לפי תעו"ז

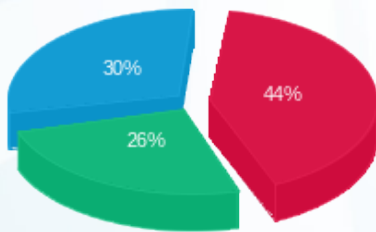

פסגה (264.86 ₪) 44%  
 גבע (159.12 ₪) 26%  
 שפל (180.98 ₪) 30%

הסטוריית צריכה בקוט"ש

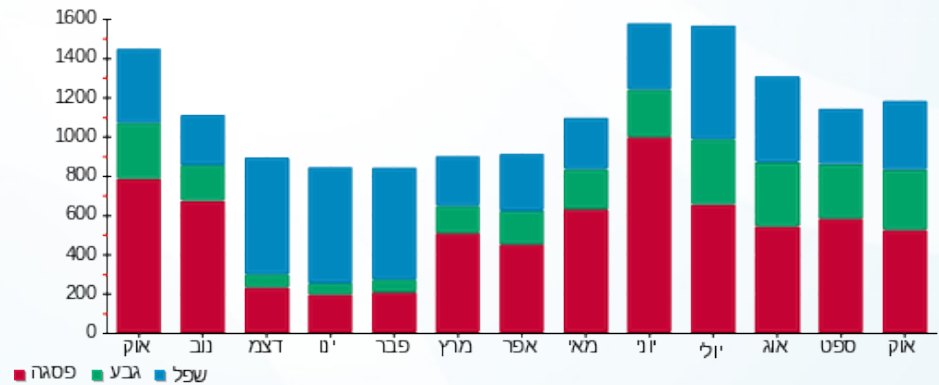

02/11/22 תאריך הפקה:  
 31/10/22 תאריך קריאה נוכחית:  
 01/10/22 תאריך קריאה קודמת:

שם דייר: גולברי (18927)  
 שם אתר: קניון שבעת הכוכבים

לקוח/ה נכבד/ה, אנו מתכבדים להגיש את חישוב צריכת החשמל לתקופה 01/10/22 - 31/10/22:

גולברי (18927) - 4 - 18017270(3x63)

סוג תעריף	סוג צריכה	קריאה קודמת	קריאה נוכחית	סה"כ צריכה בקוט"ש	מחיר לקוט"ש בא"ג	סה"כ לתשלום
פרטי חשבון עבור תאריכים:						
517		01/10/22	31/10/22	168,671.40	51.73	1,788.13 ₪

סה"כ לדייר:

סה"כ	שיא ביקוש
3,456.65	15.21
1,788.13 ₪	

21.31 ₪	תשלום קבוע	
11.74 ₪	תשלום עבור גודל חיבור בKVA (3x63)	
1,821.18 ₪	סה"כ לתשלום	לא כולל מע"מ

התפלגות חיוב בש"ח לפי תעו"ז

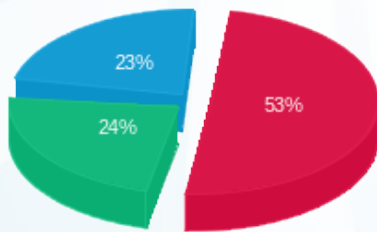

פסגה (943.56 ₪)  
 גבע (428.76 ₪)  
 שפל (415.81 ₪)

הסטוריית צריכה בקוט"ש

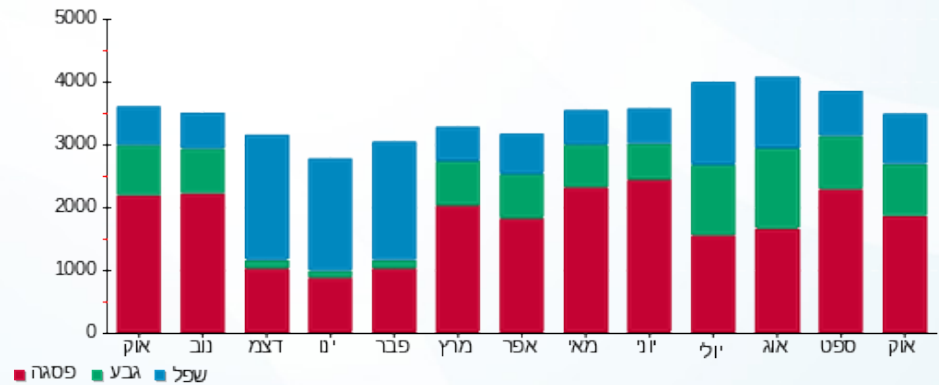

02/11/22 תאריך הפקה:  
 31/10/22 תאריך קריאה נוכחית:  
 01/10/22 תאריך קריאה קודמת:

שם דייר: גולף 242-240 (14514)  
 שם אתר: קניון שבעת הכוכבים

לקוח/ה נכבד/ה, אנו מתכבדים להגיש את חישוב צריכת החשמל לתקופה 01/10/22 - 31/10/22:

גולף 240-242 (14514) - 1 - 16193897(3x125)

סוג תעריף	סוג צריכה	קריאה קודמת	קריאה נוכחית	סה"כ צריכה בקוט"ש	מחיר לקוט"ש בא"ג	סה"כ לתשלום
פרטי חשבון עבור תאריכים:		01/10/22	31/10/22			
517		383,862.40	390,751.40	6,889.00	51.73	3,563.68 ₪

סה"כ לדייר:

שיא ביקוש	סה"כ
30.89	6,889.00
	3,563.68 ₪

תשלום קבוע	תשלום עבור גודל חיבור ב KVA (3x125)	סה"כ לתשלום	לא כולל מע"מ
21.31 ₪			
23.29 ₪			
		3,608.28 ₪	

התפלגות חיוב בש"ח לפי תעו"ז

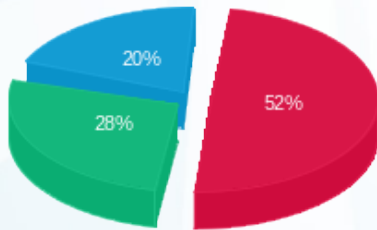

פסגה (1,849.86 ₪) ■  
 גבע (989.70 ₪) ■  
 שפל (724.12 ₪) ■

הסטוריית צריכה בקוט"ש

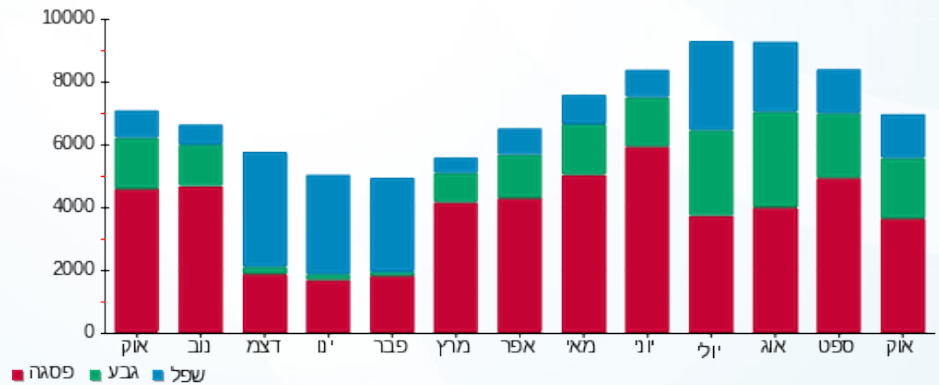



02/11/22

תאריך הפקה:

שם דייר: גולף אנד קו.ב. חיוני (כיתן) 200 (14515)

31/10/22

תאריך קריאה נוכחית:

שם אתר: קניון שבעת הכוכבים

01/10/22

תאריך קריאה קודמת:

לקוח/ה נכבד/ה, אנו מתכבדים להגיש את חישוב צריכת החשמל לתקופה 01/10/22 - 31/10/22:

גולף אנד קו.ב. חיוני (כיתן) 200 (14515) - 1 - (3x250)18017286

סוג תעריף	סוג צריכה	קריאה קודמת	קריאה נוכחית	סה"כ צריכה בקוט"ש	מחיר לקוט"ש בא"ג	סה"כ לתשלום
פרטי חשבון עבור תאריכים:						
		01/10/22	31/10/22			
777	פסגה	316,511.60	322,489.60	5,978.00	49.77	2,975.25 ₪
778	גבע	118,940.40	121,735.20	2,794.80	41.06	1,147.54 ₪
779	שפל	172,732.20	175,150.80	2,418.60	33.83	818.21 ₪

סה"כ לדיר:

פסגה	גבע	שפל	סה"כ	שיא ביקוש
5,978.00	2,794.80	2,418.60	11,191.40	30.42
2,975.25 ₪	1,147.54 ₪	818.21 ₪	4,941.01 ₪	

סה"כ צריכה

סה"כ לתשלום

214.45 ₪	<b>תשלום קבוע</b>	
46.59 ₪	<b>תשלום עבור גודל חיבור בKVA (3x250)</b>	
5,202.05 ₪	<b>סה"כ לתשלום</b>	<b>לא כולל מע"מ</b>

התפלגות חיוב בש"ח לפי תעו"ז

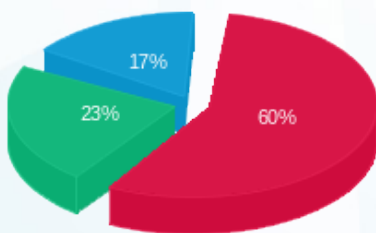

- פסגה (2,975.25 ₪) 60%
- גבע (1,147.54 ₪) 23%
- שפל (818.21 ₪) 17%

הסטוריית צריכה בקוט"ש

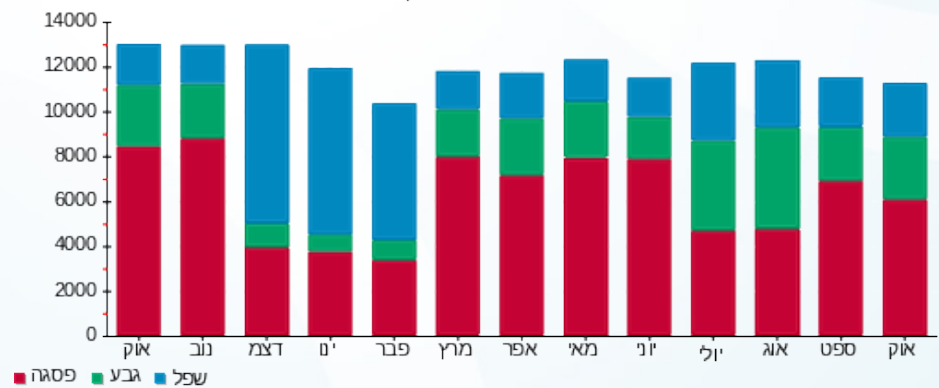

02/11/22 תאריך הפקה:  
 31/10/22 תאריך קריאה נוכחית:  
 01/10/22 תאריך קריאה קודמת:

שם דייר: גולף אנד קו חיוני ( כיתן ) 200 (14515)  
 שם אתר: קניון שבעת הכוכבים

**לקוח/ה נכבד/ה, אנו מתכבדים להגיש את חישוב צריכת החשמל לתקופה 01/10/22 - 31/10/22:**

גולף אנד קו חיוני ( כיתן ) 200 (14515) - 1 - 18017305(3x100)

סוג תעריף	סוג צריכה	קריאה קודמת	קריאה נוכחית	סה"כ צריכה בקוט"ש	מחיר לקוט"ש בא"ג	סה"כ לתשלום
פרטי חשבון עבור תאריכים:						
777	פסגה	01/10/22	31/10/22	2,407.80	49.77	1,198.36 ₪
778	גבע	44,779.30	45,935.30	1,156.00	41.06	474.65 ₪
779	שפל	67,291.10	68,284.30	993.20	33.83	336.00 ₪

סה"כ לדייר:

פסגה	גבע	שפל	סה"כ	שיא ביקוש
2,407.80	1,156.00	993.20	4,557.00	13.25
1,198.36 ₪	474.65 ₪	336.00 ₪	2,009.02 ₪	

סה"כ צריכה  
 סה"כ לתשלום

214.45 ₪	תשלום קבוע	
18.64 ₪	תשלום עבור גודל חיבור בKVA (3x100)	
2,242.10 ₪	סה"כ לתשלום	לא כולל מע"מ

התפלגות חיוב בש"ח לפי תע"ז

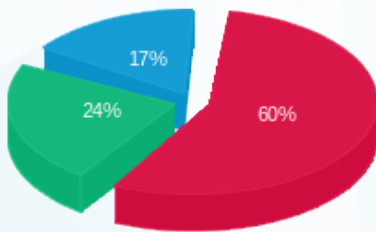

■ פסגה (1,198.36 ₪)  
 ■ גבע (474.65 ₪)  
 ■ שפל (336.00 ₪)

הסטוריית צריכה בקוט"ש

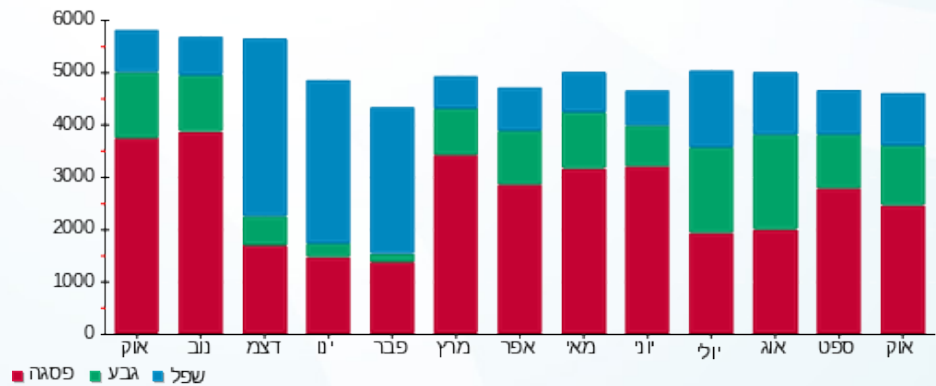



02/11/22 תאריך הפקה:  
 31/10/22 תאריך קריאה נוכחית:  
 01/10/22 תאריך קריאה קודמת:

שם דייר: גולף חיוני 242-240 (14514)  
 שם אתר: קניון שבעת הכוכבים

לקוח/ה נכבד/ה, אנו מתכבדים להגיש את חישוב צריכת החשמל לתקופה 01/10/22 - 31/10/22:

גולף חיוני 240-242 (14514) - 4 - 18017272(3x25)

סה"כ לתשלום	מחיר לקוט"ש בא"ג	סה"כ צריכה בקוט"ש	קריאה נוכחית	קריאה קודמת	סוג צריכה	סוג תעריף
			31/10/22	01/10/22		פרטי חשבון עבור תאריכים:
₪ 302.20	49.77	607.20	34,448.20	33,841.00	פסגה	777
₪ 96.43	41.06	234.85	13,169.40	12,934.55	גבע	778
₪ 81.61	33.83	241.25	18,756.45	18,515.20	שפל	779

סה"כ לדייר:

שיא ביקוש	סה"כ	שפל	גבע	פסגה
4.02	1,083.30	241.25	234.85	607.20
	₪ 480.25	₪ 81.61	₪ 96.43	₪ 302.20

סה"כ צריכה  
 סה"כ לתשלום

₪ 214.45	<b>תשלום קבוע</b>	
₪ 4.66	<b>תשלום עבור גודל חיבור בKVA (3x25)</b>	
₪ 699.36	<b>סה"כ לתשלום</b>	<b>לא כולל מע"מ</b>

התפלגות חיוב בש"ח לפי תעו"ז

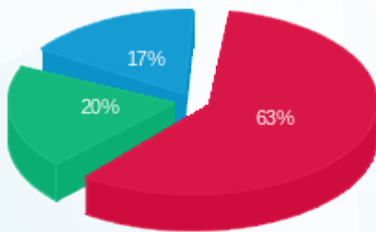

■ פסגה (₪ 302.20)  
 ■ גבע (₪ 96.43)  
 ■ שפל (₪ 81.61)

הסטוריית צריכה בקוט"ש

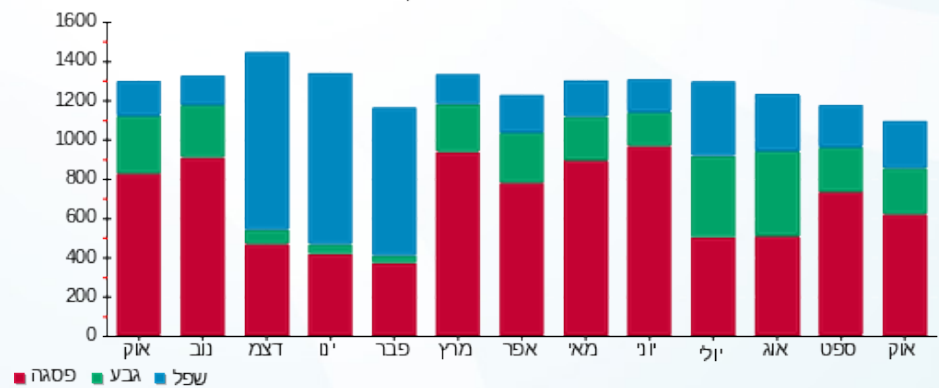



02/11/22

תאריך הפקה:

שם דייר: גינטלמן 220 (17007)

31/10/22

תאריך קריאה נוכחית:

שם אתר: קניון שבעת הכוכבים

01/10/22

תאריך קריאה קודמת:

לקוח/ה נכבד/ה, אנו מתכבדים להגיש את חישוב צריכת החשמל לתקופה 01/10/22 - 31/10/22:

גינטלמן 220 (17007) - 4 - (3x63)18017312

סוג תעריף	סוג צריכה	קריאה קודמת	קריאה נוכחית	סה"כ צריכה בקוט"ש	מחיר לקוט"ש בא"ג	סה"כ לתשלום
פרטי חשבון עבור תאריכים:		01/10/22	31/10/22			
517		92,573.18	94,202.50	1,629.33	51.73	842.85 ₪

סה"כ לדייר:

שיא ביקוש	סה"כ
7.47	1,629.33
	842.85 ₪

21.31 ₪	תשלום קבוע	
11.74 ₪	תשלום עבור גודל חיבור ב-KVA (3x63)	
875.90 ₪	סה"כ לתשלום	לא כולל מע"מ

התפלגות חיוב בש"ח לפי תעו"ז

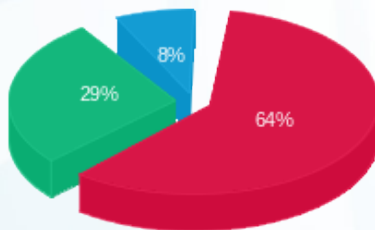

פסגה (536.83 ₪) ■  
 גבע (240.65 ₪) ■  
 שפל (65.37 ₪) ■

הסטוריית צריכה בקוט"ש

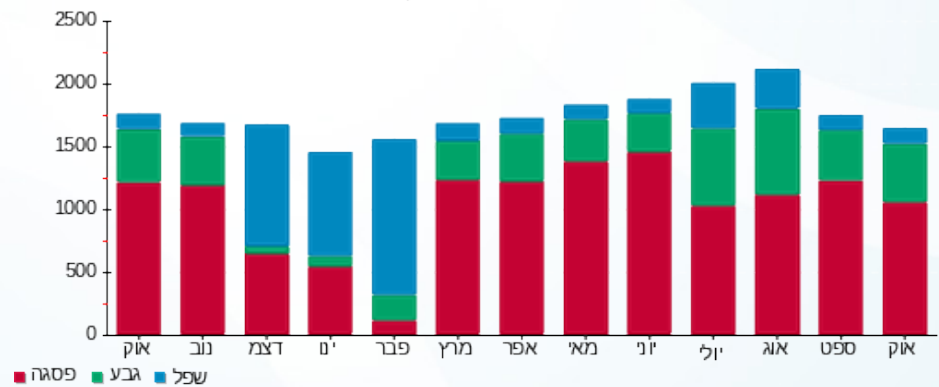

02/11/22 תאריך הפקה:  
 31/10/22 תאריך קריאה נוכחית:  
 01/10/22 תאריך קריאה קודמת:

שם דייר: גק קובה 121 (15319)  
 שם אתר: קניון שבעת הכוכבים

לקוח/ה נכבד/ה, אנו מתכבדים להגיש את חישוב צריכת החשמל לתקופה 01/10/22 - 31/10/22:

גק קובה 121 (15319) - 2 - 18017220(3x63)

סוג תעריף	סוג צריכה	קריאה קודמת	קריאה נוכחית	סה"כ צריכה בקוט"ש	מחיר לקוט"ש בא"ג	סה"כ לתשלום
פרטי חשבון עבור תאריכים:		01/10/22	31/10/22			
517		98,101.70	99,772.90	1,671.20	51.73	864.51 ₪

סה"כ לדייר:

שיא ביקוש	סה"כ
10.22	1,671.20
	864.51 ₪

21.31 ₪	תשלום קבוע	
11.74 ₪	תשלום עבור גודל חיבור בKVA (3x63)	
897.56 ₪	סה"כ לתשלום	לא כולל מע"מ

התפלגות חיוב בש"ח לפי תעו"ז

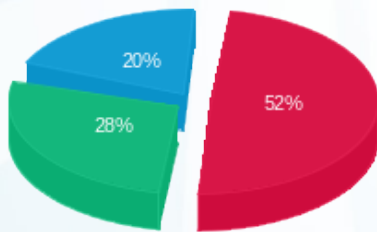

פסגה (445.86 ₪)  
 גבע (244.63 ₪)  
 שפל (174.02 ₪)

הסטוריית צריכה בקוט"ש

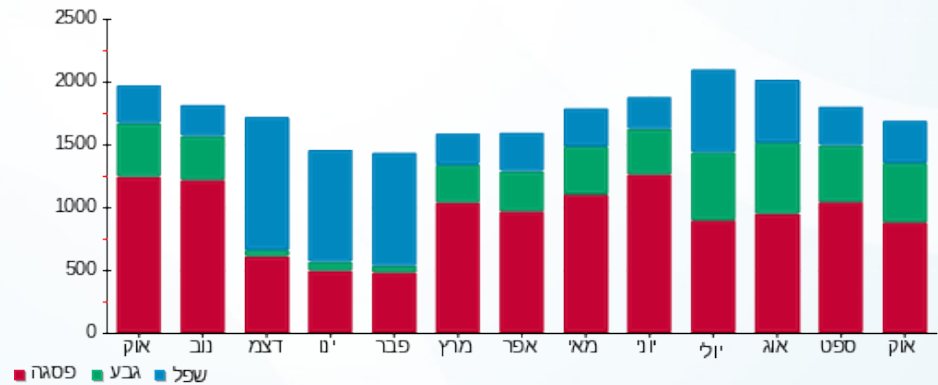

02/11/22 תאריך הפקה:  
 31/10/22 תאריך קריאה נוכחית:  
 01/10/22 תאריך קריאה קודמת:

שם דייר: דבאן 132 (14400)  
 שם אתר: קניון שבעת הכוכבים

לקוח/ה נכבד/ה, אנו מתכבדים להגיש את חישוב צריכת החשמל לתקופה 01/10/22 - 31/10/22:

דבאן 132 (14400) - 2 - 18017224(3x40)

סוג תעריף	סוג צריכה	קריאה קודמת	קריאה נוכחית	סה"כ צריכה בקוט"ש	מחיר לקוט"ש בא"ג	סה"כ לתשלום
פרטי חשבון עבור תאריכים:		01/10/22	31/10/22			
517		55,442.15	56,490.65	1,048.50	51.73	542.39 ₪

סה"כ לדייר:

שיא ביקוש	סה"כ
4.93	1,048.50
	542.39 ₪

21.31 ₪	תשלום קבוע	
7.45 ₪	תשלום עבור גודל חיבור בKVA (3x40)	
571.15 ₪	סה"כ לתשלום	לא כולל מע"מ

התפלגות חיוב בש"ח לפי תעו"ז

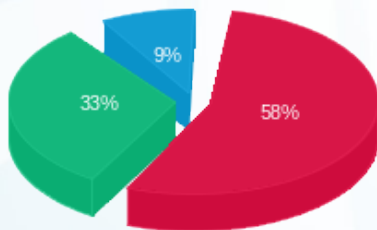

פסגה (₪ 316.12) 58%  
 גבע (₪ 176.45) 33%  
 שפל (₪ 49.82) 9%

הסטוריית צריכה בקוט"ש

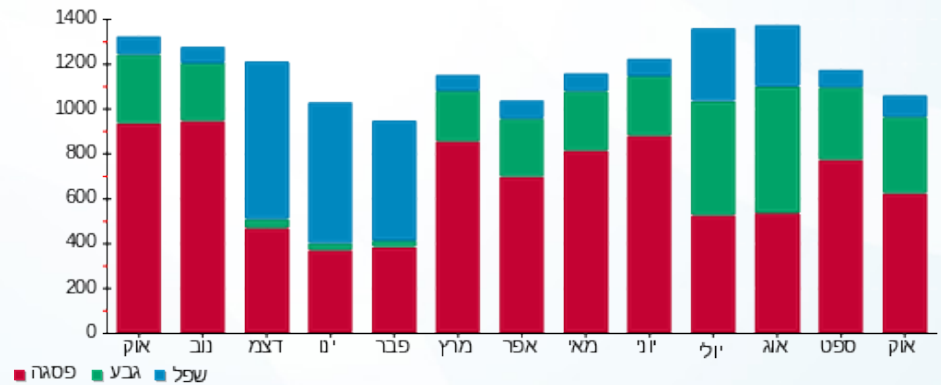



02/11/22 תאריך הפקה:  
 31/10/22 תאריך קריאה נוכחית:  
 01/10/22 תאריך קריאה קודמת:

שם דייר: דוקן YOLO  
 שם אתר: קניון שבעת הכוכבים

לקוח/ה נכבד/ה, אנו מתכבדים להגיש את חישוב צריכת החשמל לתקופה 01/10/22 - 31/10/22:

דוקן 2 - (3x40)18017248 - YOLO

סוג תעריף	סוג צריכה	קריאה קודמת	קריאה נוכחית	סה"כ צריכה בקוט"ש	מחיר לקוט"ש בא"ג	סה"כ לתשלום
פרטי חשבון עבור תאריכים:		01/10/22	31/10/22			
517		16,806.85	16,958.50	151.65	51.73	78.45 ₪

סה"כ לדייר:

שיא ביקוש	סה"כ
0.36	151.65
	78.45 ₪

תשלום קבוע	תשלום עבור גודל חיבור ב KVA (3x40)	סה"כ לתשלום	לא כולל מע"מ
21.31 ₪	7.45 ₪	107.21 ₪	

התפלגות חיוב בש"ח לפי תעו"ז

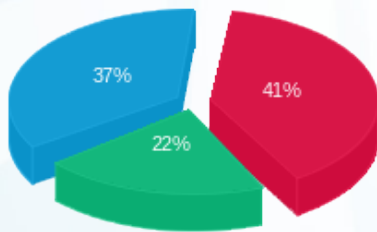

פסגה (₪ 32.43)  
 גבע (₪ 17.05)  
 שפל (₪ 28.97)

הסטוריית צריכה בקוט"ש

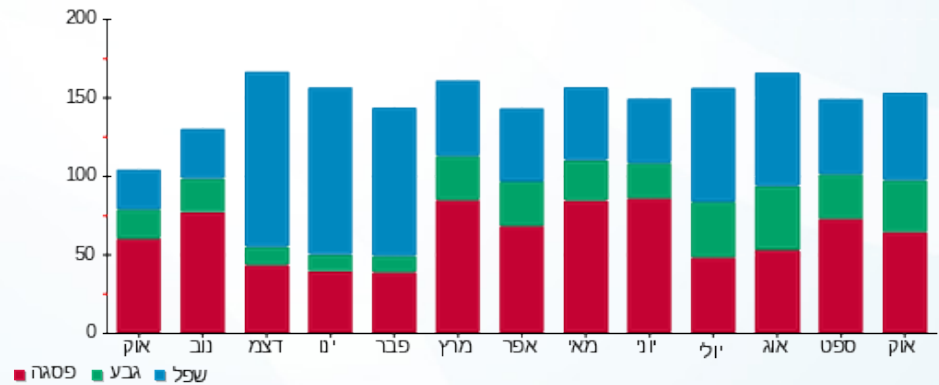

02/11/22 תאריך הפקה:  
 31/10/22 תאריך קריאה נוכחית:  
 01/10/22 תאריך קריאה קודמת:

שם דייר: דוכן אושי אושי (16646)  
 שם אתר: קניון שבעת הכוכבים

לקוח/ה נכבד/ה, אנו מתכבדים להגיש את חישוב צריכת החשמל לתקופה 01/10/22 - 31/10/22:

דוכן אושי אושי (16646) - 2 - (3x32)18017207

סוג תעריף	סוג צריכה	קריאה קודמת	קריאה נוכחית	סה"כ צריכה בקוט"ש	מחיר לקוט"ש בא"ג	סה"כ לתשלום
פרטי חשבון עבור תאריכים:		01/10/22	31/10/22			
517		81,492.70	82,832.50	1,339.80	51.73	693.08 ₪

סה"כ לדייר:

שיא ביקוש	סה"כ
5.55	1,339.80
	693.08 ₪

21.31 ₪	תשלום קבוע	
5.96 ₪	תשלום עבור גודל חיבור בKVA (3x32)	
720.35 ₪	סה"כ לתשלום	לא כולל מע"מ

התפלגות חיוב בש"ח לפי תעו"ז

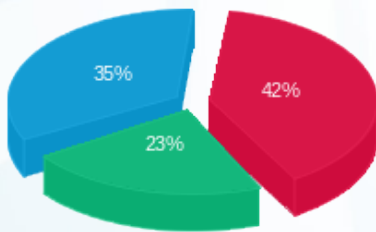

פסגה (288.65 ₪) 42%  
 גבע (160.52 ₪) 23%  
 שפל (243.91 ₪) 35%

הסטוריית צריכה בקוט"ש

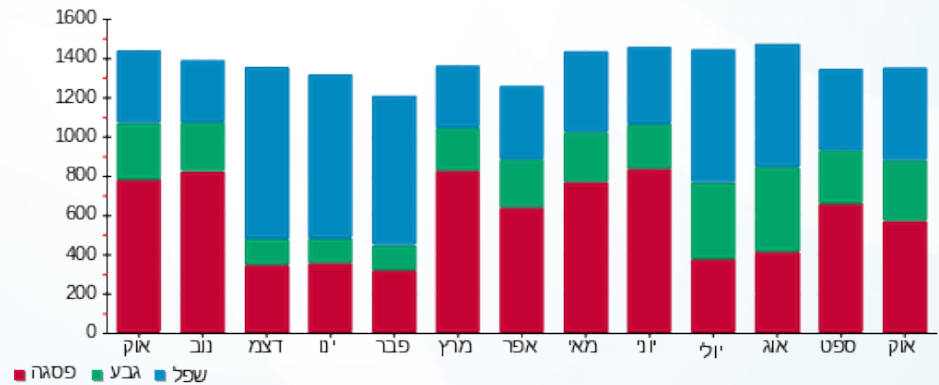

02/11/22 תאריך הפקה:  
 31/10/22 תאריך קריאה נוכחית:  
 01/10/22 תאריך קריאה קודמת:

שם דייר: דוכן אר קפה (14555)  
 שם אתר: קניון שבעת הכוכבים

לקוח/ה נכבד/ה, אנו מתכבדים להגיש את חישוב צריכת החשמל לתקופה 01/10/22 - 31/10/22:

דוכן אר קפה (14555) - 1 - 18017248(3x63)

סוג תעריף	סוג צריכה	קריאה קודמת	קריאה נוכחית	סה"כ צריכה בקוט"ש	מחיר לקוט"ש בא"ג	סה"כ לתשלום
פרטי חשבון עבור תאריכים:		01/10/22	31/10/22			
517		156,115.50	159,222.10	3,106.60	51.73	1,607.04 ₪

סה"כ לדייר:

שיא ביקוש	סה"כ
14.32	3,106.60
	1,607.04 ₪

21.31 ₪	תשלום קבוע	
11.74 ₪	תשלום עבור גודל חיבור ב KVA (3x63)	
1,640.09 ₪	סה"כ לתשלום	לא כולל מע"מ

התפלגות חיוב בש"ח לפי תעו"ז

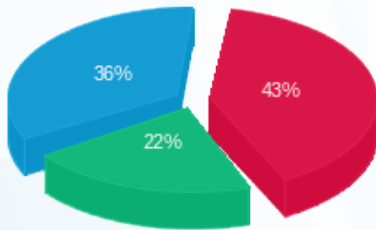

פסגה (683.77 ₪) 43%  
 גבע (352.33 ₪) 22%  
 שפל (570.94 ₪) 36%

הסטוריית צריכה בקוט"ש

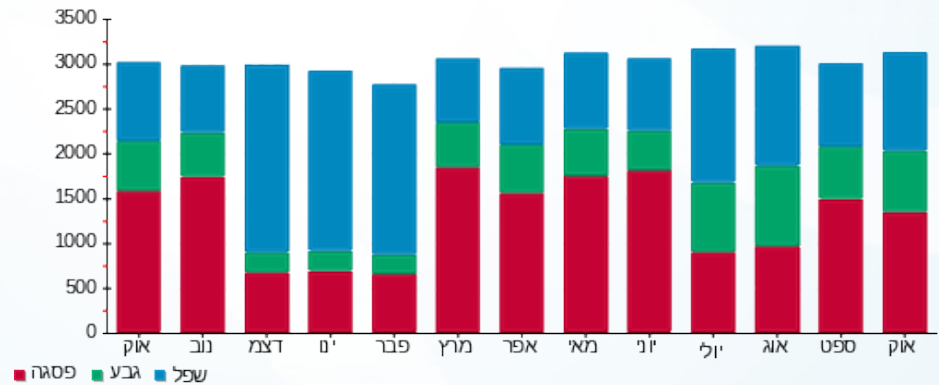

02/11/22 תאריך הפקה:  
 31/10/22 תאריך קריאה נוכחית:  
 01/10/22 תאריך קריאה קודמת:

שם דייר: דוכן גלידה SOFT  
 שם אתר: קניון שבעת הכוכבים

לקוח/ה נכבד/ה, אנו מתכבדים להגיש את חישוב צריכת החשמל לתקופה 01/10/22 - 31/10/22:

דוכן גלידה 1 - SOFT - (3x40)18017222

סוג תעריף	סוג צריכה	קריאה קודמת	קריאה נוכחית	סה"כ צריכה בקוט"ש	מחיר לקוט"ש בא"ג	סה"כ לתשלום
פרטי חשבון עבור תאריכים:		01/10/22	31/10/22			
517		159,821.70	164,010.40	4,188.70	51.73	2,166.81 ₪

סה"כ לדייר:

שיא ביקוש	סה"כ
19.36	4,188.70
	2,166.81 ₪

21.31 ₪	תשלום קבוע	
7.45 ₪	תשלום עבור גודל חיבור בKVA (3x40)	
2,195.58 ₪	סה"כ לתשלום	לא כולל מע"מ

התפלגות חיוב בש"ח לפי תעו"ז

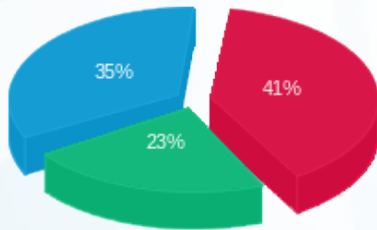

פסגה (898.29 ₪) ■  
 גבע (503.02 ₪) ■  
 שפל (765.50 ₪) ■

הסטוריית צריכה בקוט"ש

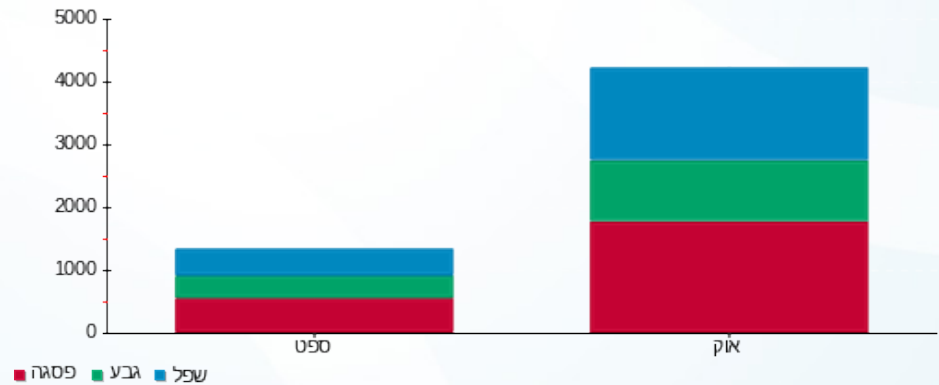

02/11/22 תאריך הפקה:  
 31/10/22 תאריך קריאה נוכחית:  
 01/10/22 תאריך קריאה קודמת:

שם דייר: דוכן דינמיקה (14469)  
 שם אתר: קניון שבעת הכוכבים

לקוח/ה נכבד/ה, אנו מתכבדים להגיש את חישוב צריכת החשמל לתקופה 01/10/22 - 31/10/22:

דוכן דינמיקה (14469) - 4 - (3x25)18017255

סוג תעריף	סוג צריכה	קריאה קודמת	קריאה נוכחית	סה"כ צריכה בקוט"ש	מחיר לקוט"ש בא"ג	סה"כ לתשלום
פרטי חשבון עבור תאריכים:		01/10/22	31/10/22			
517		36,631.80	37,574.30	942.50	51.73	487.56 ₪

סה"כ לדייר:

שיא ביקוש	סה"כ
1.67	942.50
	487.56 ₪

21.31 ₪	תשלום קבוע	
4.66 ₪	תשלום עבור גודל חיבור ב KVA (3x25)	
513.52 ₪	סה"כ לתשלום	לא כולל מע"מ

התפלגות חיוב בש"ח לפי תעו"ז

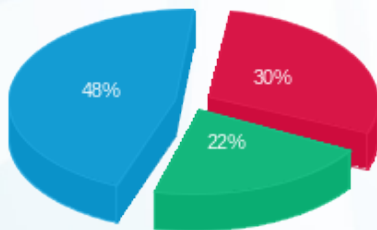

פסגה (148.15 ₪) ■  
 גבע (105.61 ₪) ■  
 שפל (233.79 ₪) ■

הסטוריית צריכה בקוט"ש

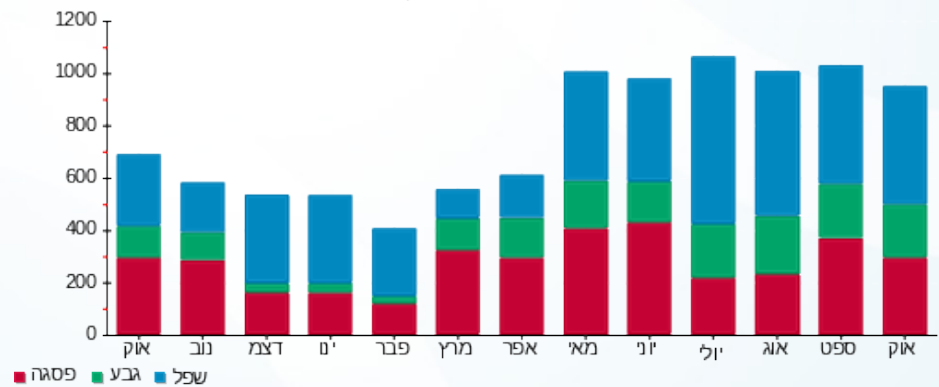

02/11/22 תאריך הפקה:  
 31/10/22 תאריך קריאה נוכחית:  
 01/10/22 תאריך קריאה קודמת:

שם דייר: דוכן עולם הממתקים (14668)  
 שם אתר: קניון שבעת הכוכבים

לקוח/ה נכבד/ה, אנו מתכבדים להגיש את חישוב צריכת החשמל לתקופה 01/10/22 - 31/10/22:

דוכן עולם הממתקים (14668) - 1 - 18017223(3x25)

סוג תעריף	סוג צריכה	קריאה קודמת	קריאה נוכחית	סה"כ צריכה בקוט"ש	מחיר לקוט"ש בא"ג	סה"כ לתשלום
פרטי חשבון עבור תאריכים:		01/10/22	31/10/22			
517		48,460.00	49,523.25	1,063.25	51.73	550.02 ₪

סה"כ לדייר:

שיא ביקוש	סה"כ
2.47	1,063.25
	550.02 ₪

21.31 ₪	תשלום קבוע	
4.66 ₪	תשלום עבור גודל חיבור בKVA (3x25)	
575.99 ₪	סה"כ לתשלום	לא כולל מע"מ

התפלגות חיוב בש"ח לפי תעו"ז

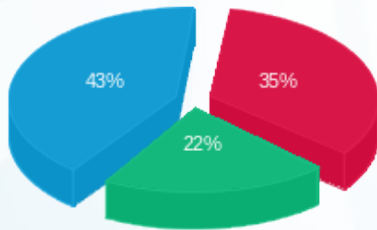

פסגה (192.90 ₪)  
 גבע (120.27 ₪)  
 שפל (236.85 ₪)

הסטוריית צריכה בקוט"ש

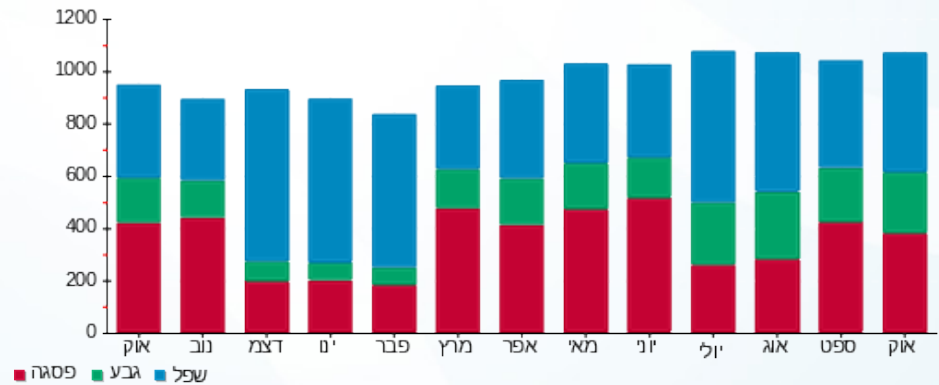



02/11/22 תאריך הפקה:  
 31/10/22 תאריך קריאה נוכחית:  
 01/10/22 תאריך קריאה קודמת:

שם דייר: דוכן שישי שף  
 שם אתר: קניון שבעת הכוכבים

**לקוח/ה נכבד/ה, אנו מתכבדים להגיש את חישוב צריכת החשמל לתקופה 01/10/22 - 31/10/22:**

**דוכן שישי שף 1 - 3 - 18017233 (3x90)**

סוג תעריף	סוג צריכה	קריאה קודמת	קריאה נוכחית	סה"כ צריכה בקוט"ש	מחיר לקוט"ש בא"ג	סה"כ לתשלום
פרטי חשבון עבור תאריכים:						
777	פסגה	01/10/22	31/10/22	170.40	49.77	84.81 ₪
778	גבע	6,444.10	6,643.40	199.30	41.06	81.83 ₪
779	שפל	6,604.80	6,613.50	8.70	33.83	2.94 ₪

**דוכן שישי שף 2 - 4 - 18017233 (3x80)**

סוג תעריף	סוג צריכה	קריאה קודמת	קריאה נוכחית	סה"כ צריכה בקוט"ש	מחיר לקוט"ש בא"ג	סה"כ לתשלום
פרטי חשבון עבור תאריכים:						
777	פסגה	4,252.00	4,361.90	109.90	49.77	54.70 ₪
778	גבע	6,871.90	7,001.70	129.80	41.06	53.30 ₪
779	שפל	6,101.00	6,104.10	3.10	33.83	1.05 ₪

**סה"כ לדייר:**

פסגה	גבע	שפל	סה"כ	שיא ביקוש
280.30	329.10	11.80	621.20	8.51
139.51 ₪	135.13 ₪	3.99 ₪	278.63 ₪	

לא כולל מע"מ	סה"כ לתשלום	תשלום עבור גודל חיבור בKVA (3x170)	תשלום קבוע
	524.76 ₪	31.68 ₪	214.45 ₪

התפלגות חיוב בש"ח לפי תע"ז

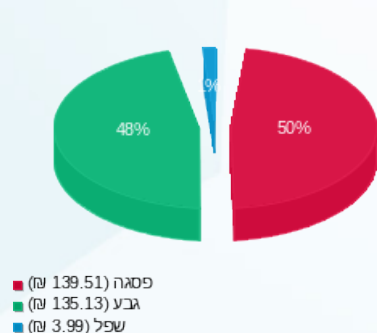

הסטוריית צריכה בקוט"ש

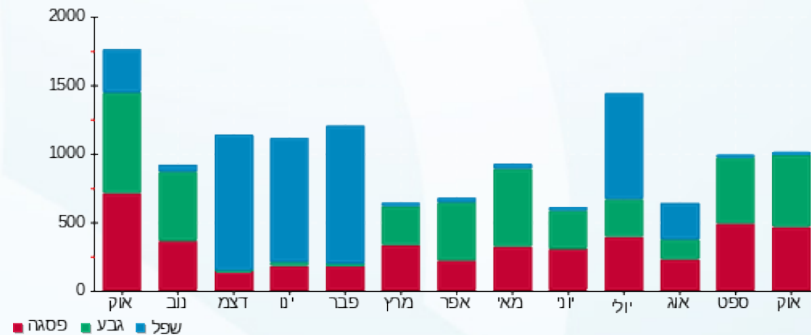

02/11/22 תאריך הפקה:  
 31/10/22 תאריך קריאה נוכחית:  
 01/10/22 תאריך קריאה קודמת:

שם דייר: דוכן תירס  
 שם אתר: קניון שבעת הכוכבים

לקוח/ה נכבד/ה, אנו מתכבדים להגיש את חישוב צריכת החשמל לתקופה 01/10/22 - 31/10/22:

דוכן תירס - 1 - 18017211(3x40)

סוג תעריף	סוג צריכה	קריאה קודמת	קריאה נוכחית	סה"כ צריכה בקוט"ש	מחיר לקוט"ש בא"ג	סה"כ לתשלום
פרטי חשבון עבור תאריכים:		01/10/22	31/10/22			
517		111,003.70	113,808.80	2,805.10	51.73	1,451.08 ₪

סה"כ לדייר:

שיא ביקוש	סה"כ
15.43	2,805.10
	1,451.08 ₪

תשלום קבוע	תשלום עבור גודל חיבור בKVA (3x40)	סה"כ לתשלום	לא כולל מע"מ
21.31 ₪	7.45 ₪	1,479.84 ₪	

התפלגות חיוב בש"ח לפי תעו"ז

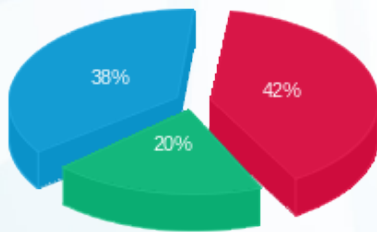

פסגה (603.84 ₪) 42%  
 גבע (295.61 ₪) 20%  
 שפל (551.62 ₪) 38%

הסטוריית צריכה בקוט"ש

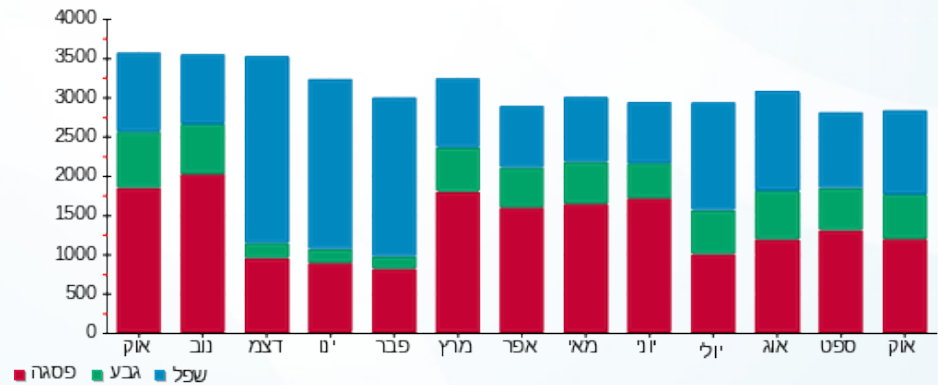

02/11/22 תאריך הפקה:  
 31/10/22 תאריך קריאה נוכחית:  
 01/10/22 תאריך קריאה קודמת:

שם דייר: דומו דליקטס ב.חיוני (20527)  
 שם אתר: קניון שבעת הכוכבים

**לקוח/ה נכבד/ה, אנו מתכבדים להגיש את חישוב צריכת החשמל לתקופה 01/10/22 - 31/10/22:**

דומו דליקטס ב.חיוני (20527) - 1 - 18017264 (3x200)

סוג תעריף	סוג צריכה	קריאה קודמת	קריאה נוכחית	סה"כ צריכה בקוט"ש	מחיר לקוט"ש בא"ג	סה"כ לתשלום
פרטי חשבון עבור תאריכים:						
777	פסגה	01/10/22	31/10/22	4,384.60	49.77	2,182.22 ₪
778	גבע	95,605.80	97,958.00	2,352.20	41.06	965.81 ₪
779	שפל	139,452.90	141,074.40	1,621.50	33.83	548.55 ₪

סה"כ לדייר:

פסגה	גבע	שפל	סה"כ	שיא ביקוש
4,384.60	2,352.20	1,621.50	8,358.30	43.80
2,182.22 ₪	965.81 ₪	548.55 ₪	3,696.58 ₪	

סה"כ צריכה  
 סה"כ לתשלום

214.45 ₪	<b>תשלום קבוע</b>	
37.27 ₪	<b>תשלום עבור גודל חיבור בKVA (3x200)</b>	
3,948.30 ₪	<b>סה"כ לתשלום</b>	<b>לא כולל מע"מ</b>

התפלגות חיוב בש"ח לפי תע"ז

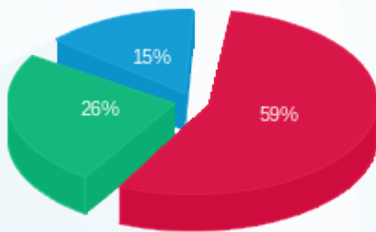

■ פסגה (2,182.22 ₪)  
 ■ גבע (965.81 ₪)  
 ■ שפל (548.55 ₪)

הסטוריית צריכה בקוט"ש

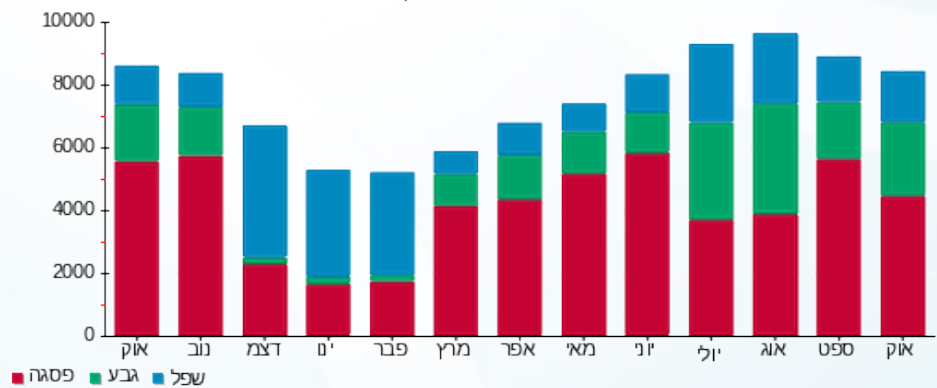

02/11/22 תאריך הפקה:  
 31/10/22 תאריך קריאה נוכחית:  
 01/10/22 תאריך קריאה קודמת:

שם דייר: דורית פרוקפורט 304 א (15476)  
 שם אתר: קניון שבעת הכוכבים

לקוח/ה נכבד/ה, אנו מתכבדים להגיש את חישוב צריכת החשמל לתקופה 01/10/22 - 31/10/22:

דורית פרוקפורט 304 א (15476) - 1 - 18017245(3x40)

סוג תעריף	סוג צריכה	קריאה קודמת	קריאה נוכחית	סה"כ צריכה בקוט"ש	מחיר לקוט"ש בא"ג	סה"כ לתשלום
פרטי חשבון עבור תאריכים:		01/10/22	31/10/22			
517		18,738.35	18,780.85	42.50	51.73	21.99 ₪

סה"כ לדייר:

שיא ביקוש	סה"כ
1.23	42.50
	21.99 ₪

21.31 ₪	תשלום קבוע	
7.45 ₪	תשלום עבור גודל חיבור בKVA (3x40)	
50.75 ₪	סה"כ לתשלום	לא כולל מע"מ

התפלגות חיוב בש"ח לפי תעו"ז

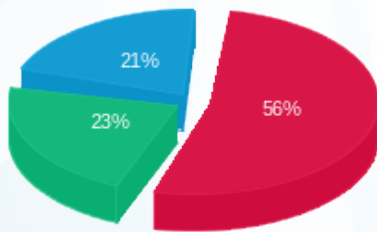

פסגה (12.26 ₪)  
 גבע (5.03 ₪)  
 שפל (4.69 ₪)

הסטוריית צריכה בקוט"ש

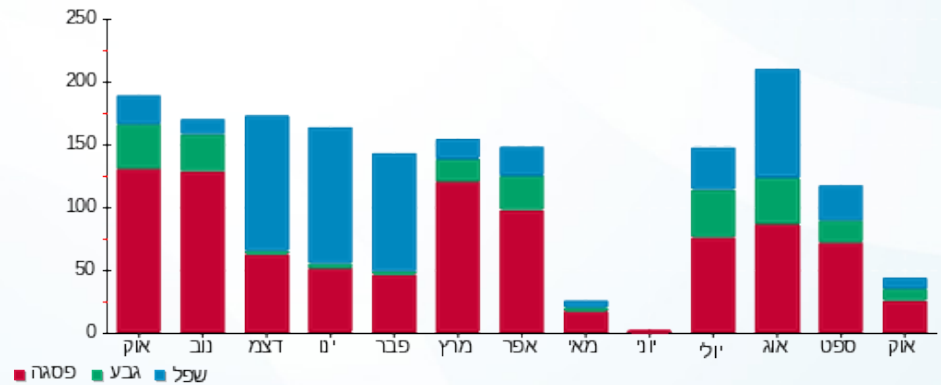

02/11/22 תאריך הפקה:  
 31/10/22 תאריך קריאה נוכחית:  
 01/10/22 תאריך קריאה קודמת:

שם דייר: דיזל 139 (14472)  
 שם אתר: קניון שבעת הכוכבים

לקוח/ה נכבד/ה, אנו מתכבדים להגיש את חישוב צריכת החשמל לתקופה 01/10/22 - 31/10/22:

דיזל 139 (14472) - 1 - 18017235(3x40)

סוג תעריף	סוג צריכה	קריאה קודמת	קריאה נוכחית	סה"כ צריכה בקוט"ש	מחיר לקוט"ש בא"ג	סה"כ לתשלום
פרטי חשבון עבור תאריכים:		01/10/22	31/10/22			
517		63,159.55	64,308.95	1,149.40	51.73	594.58 ₪

סה"כ לדייר:

שיא ביקוש	סה"כ
8.48	1,149.40
	594.58 ₪

21.31 ₪	תשלום קבוע	
7.45 ₪	תשלום עבור גודל חיבור בKVA (3x40)	
623.35 ₪	סה"כ לתשלום	לא כולל מע"מ

התפלגות חיוב בש"ח לפי תעו"ז

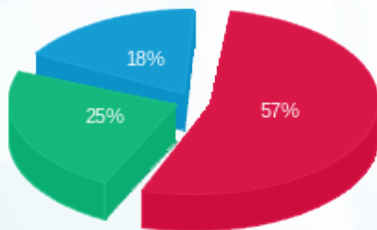

פסגה (338.65 ₪)  
 גבע (147.90 ₪)  
 שפל (108.04 ₪)

הסטוריית צריכה בקוט"ש

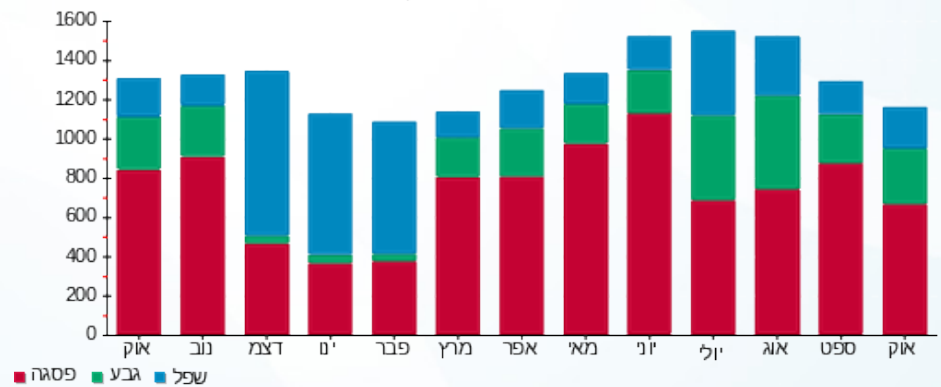

02/11/22 תאריך הפקה:  
 31/10/22 תאריך קריאה נוכחית:  
 01/10/22 תאריך קריאה קודמת:

שם דייר: דירן פרטנר (15974)  
 שם אתר: קניון שבעת הכוכבים

לקוח/ה נכבד/ה, אנו מתכבדים להגיש את חישוב צריכת החשמל לתקופה 01/10/22 - 31/10/22:

דירן פרטנר (15974) - 2 - 18017242 (3x25)

סוג תעריף	סוג צריכה	קריאה קודמת	קריאה נוכחית	סה"כ צריכה בקוט"ש	מחיר לקוט"ש בא"ג	סה"כ לתשלום
פרטי חשבון עבור תאריכים:		01/10/22	31/10/22			
517		20,760.10	21,382.55	622.45	51.73	321.99 ₪

סה"כ לדייר:

שיא ביקוש	סה"כ
1.00	622.45
	321.99 ₪

תשלום קבוע	תשלום עבור גודל חיבור ב KVA (3x25)	סה"כ לתשלום	לא כולל מע"מ
21.31 ₪	4.66 ₪	347.96 ₪	

התפלגות חיוב בש"ח לפי תעו"ז

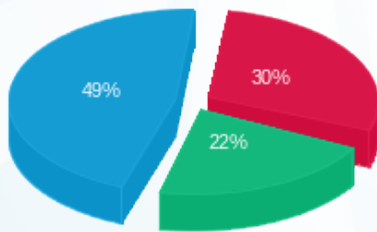

פסגה (96.24 ₪) ■  
 גבע (69.58 ₪) ■  
 שפל (156.17 ₪) ■

הסטוריית צריכה בקוט"ש

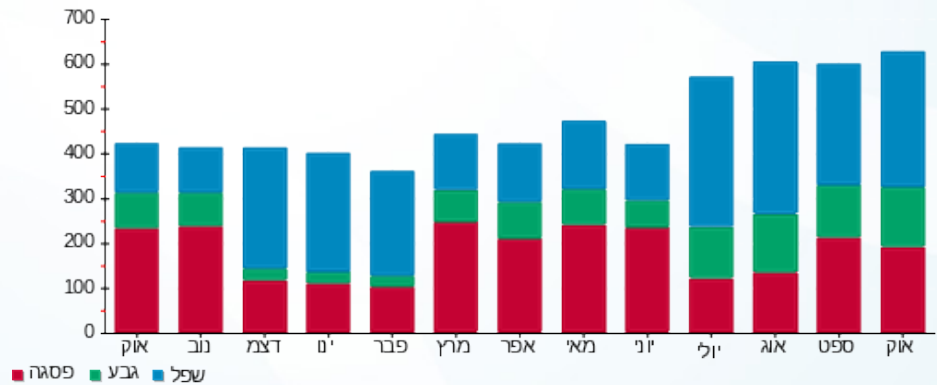



02/11/22

תאריך הפקדה:

שם דייר: דלתא 1006 (20646)

31/10/22

תאריך קריאה נוכחית:

שם אתר: קניון שבעת הכוכבים

01/10/22

תאריך קריאה קודמת:

לקוח/ה נכבד/ה, אנו מתכבדים להגיש את חישוב צריכת החשמל לתקופה 01/10/22 - 31/10/22:

דלתא 1006 (20646) - 1 - 18017208(3x63)

סוג תעריף	סוג צריכה	קריאה קודמת	קריאה נוכחית	סה"כ צריכה בקוט"ש	מחיר לקוט"ש בא"ג	סה"כ לתשלום
פרטי חשבון עבור תאריכים:		01/10/22	31/10/22			
517		164,477.00	167,772.40	3,295.40	51.73	1,704.71 ₪

סה"כ לדייר:

שיא ביקוש	סה"כ
7.73	3,295.40
	1,704.71 ₪

21.31 ₪	תשלום קבוע	
11.74 ₪	תשלום עבור גודל חיבור ב-KVA (3x63)	
1,737.76 ₪	סה"כ לתשלום	לא כולל מע"מ

התפלגות חיוב בש"ח לפי תעו"ז

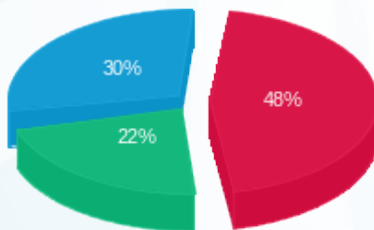

- פסגה (818.27 ₪)
- גבע (381.25 ₪)
- שפל (505.20 ₪)

הסטוריית צריכה בקוט"ש

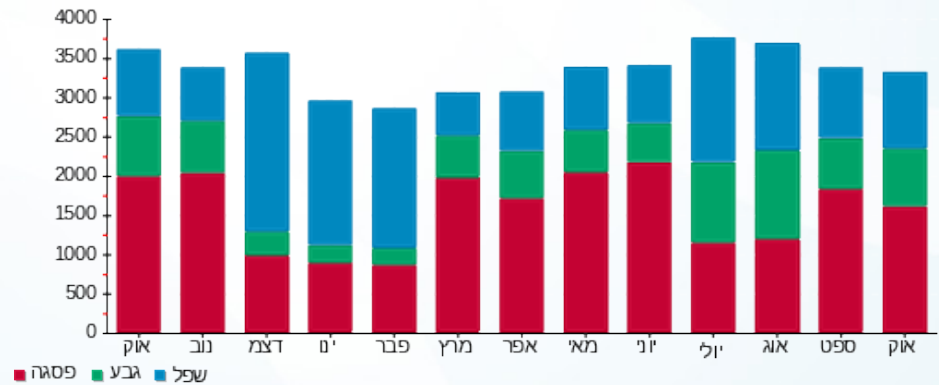

02/11/22 תאריך הפקה:  
 31/10/22 תאריך קריאה נוכחית:  
 01/10/22 תאריך קריאה קודמת:

שם דייר: דלתא פילם 127 (14907)  
 שם אתר: קניון שבעת הכוכבים

לקוח/ה נכבד/ה, אנו מתכבדים להגיש את חישוב צריכת החשמל לתקופה 01/10/22 - 31/10/22:

דלתא פילם 127 (14907) - 1 - 18017224(3x40)

סוג תעריף	סוג צריכה	קריאה קודמת	קריאה נוכחית	סה"כ צריכה בקוט"ש	מחיר לקוט"ש בא"ג	סה"כ לתשלום
פרטי חשבון עבור תאריכים:		01/10/22	31/10/22			
517		129,787.20	132,054.25	2,267.05	51.73	1,172.74 ₪

סה"כ לדייר:

שיא ביקוש	סה"כ
11.65	2,267.05
	1,172.74 ₪

21.31 ₪	תשלום קבוע	
7.45 ₪	תשלום עבור גודל חיבור בKVA (3x40)	
1,201.51 ₪	סה"כ לתשלום	לא כולל מע"מ

התפלגות חיוב בש"ח לפי תעו"ז

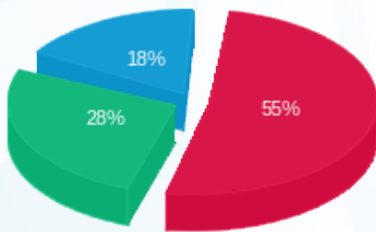

פסגה (₪ 640.08) ■  
 גבע (₪ 325.15) ■  
 שפל (₪ 207.51) ■

הסטוריית צריכה בקוט"ש

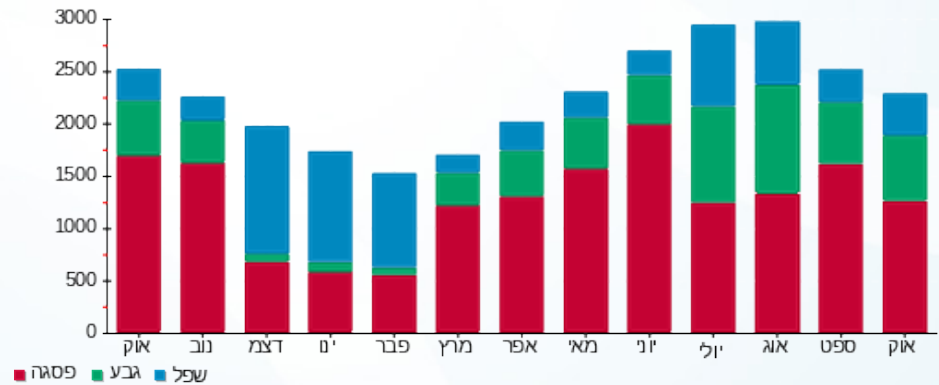

02/11/22 תאריך הפקה:  
 31/10/22 תאריך קריאה נוכחית:  
 01/10/22 תאריך קריאה קודמת:

שם דייר: דנה אשכנזי 131 (17830)  
 שם אתר: קניון שבעת הכוכבים

לקוח/ה נכבד/ה, אנו מתכבדים להגיש את חישוב צריכת החשמל לתקופה 01/10/22 - 31/10/22:

דנה אשכנזי 131 (17830) - 3 - 18017224(3x40)

סוג תעריף	סוג צריכה	קריאה קודמת	קריאה נוכחית	סה"כ צריכה בקוט"ש	מחיר לקוט"ש בא"ג	סה"כ לתשלום
פרטי חשבון עבור תאריכים:		01/10/22	31/10/22			
517		33,960.25	35,001.05	1,040.80	51.73	538.41 ₪

סה"כ לדייר:

שיא ביקוש	סה"כ
6.83	1,040.80
	538.41 ₪

21.31 ₪	תשלום קבוע	
7.45 ₪	תשלום עבור גודל חיבור ב-KVA (3x40)	
567.17 ₪	סה"כ לתשלום	לא כולל מע"מ

התפלגות חיוב בש"ח לפי תעו"ז

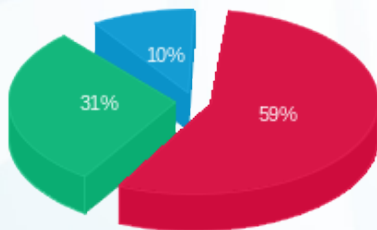

פסגה (₪ 320.13)  
 גבע (₪ 164.73)  
 שפל (₪ 53.54)

הסטוריית צריכה בקוט"ש

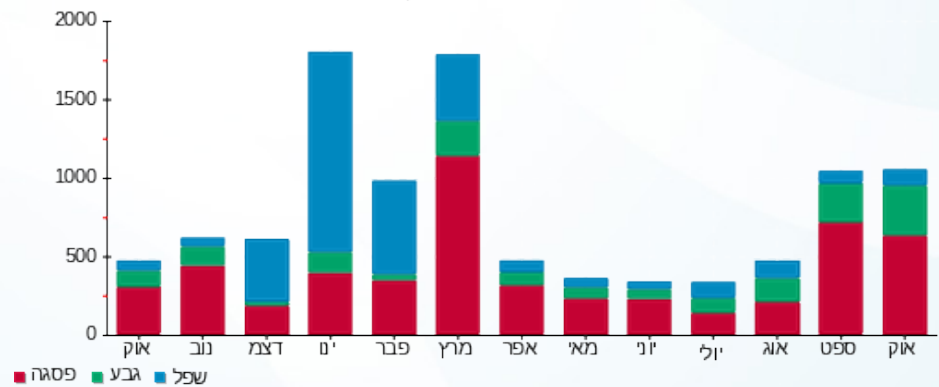

02/11/22 תאריך הפקה:  
 31/10/22 תאריך קריאה נוכחית:  
 01/10/22 תאריך קריאה קודמת:

שם דייר: דפנה לוינסון ( 309 15419)  
 שם אתר: קניון שבעת הכוכבים

לקוח/ה נכבד/ה, אנו מתכבדים להגיש את חישוב צריכת החשמל לתקופה 01/10/22 - 31/10/22:

דפנה לוינסון ( 309 15419 - 1 - 18017303(3x32)

סוג תעריף	סוג צריכה	קריאה קודמת	קריאה נוכחית	סה"כ צריכה בקוט"ש	מחיר לקוט"ש בא"ג	סה"כ לתשלום
פרטי חשבון עבור תאריכים:		01/10/22	31/10/22			
517		25,980.75	26,406.30	425.55	51.73	220.14 ₪

סה"כ לדייר:

שיא ביקוש	סה"כ
1.62	425.55
	220.14 ₪

21.31 ₪	תשלום קבוע	
5.96 ₪	תשלום עבור גודל חיבור בKVA (3x32)	
247.41 ₪	סה"כ לתשלום	לא כולל מע"מ

התפלגות חיוב בש"ח לפי תעו"ז

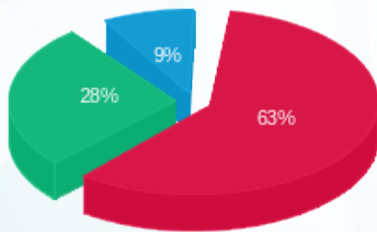

פסגה (139.10 ₪)  
 גבע (61.34 ₪)  
 שפל (19.70 ₪)

הסטוריית צריכה בקוט"ש

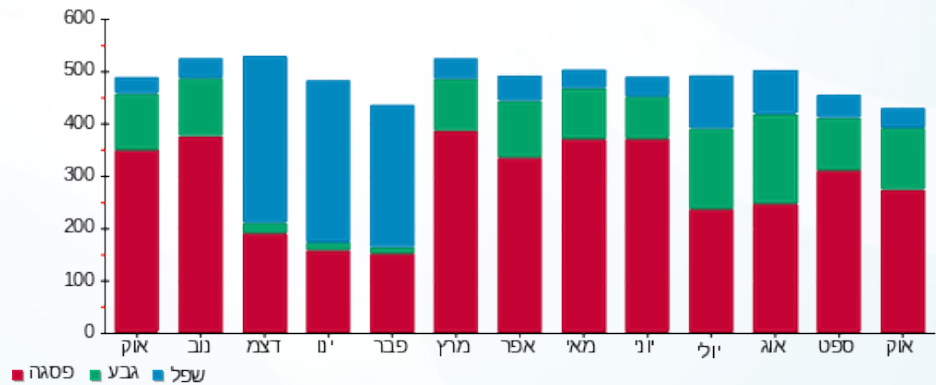

02/11/22 תאריך הפקה:  
 31/10/22 תאריך קריאה נוכחית:  
 01/10/22 תאריך קריאה קודמת:

שם דייר: הגרה 301 (15098)  
 שם אתר: קניון שבעת הכוכבים

**לקוח/ה נכבד/ה, אנו מתכבדים להגיש את חישוב צריכת החשמל לתקופה 01/10/22 - 31/10/22:**

הגרה 301 (15098) - 1 - 18017219(3x32)

סוג תעריף	סוג צריכה	קריאה קודמת	קריאה נוכחית	סה"כ צריכה בקוט"ש	מחיר לקוט"ש בא"ג	סה"כ לתשלום
			31/10/22	01/10/22	פרטי חשבון עבור תאריכים:	
517		33,139.23	33,682.60	543.38	51.73	281.09 ₪

סה"כ לדייר:

שיא ביקוש	סה"כ
2.57	543.38
	281.09 ₪

21.31 ₪	<b>תשלום קבוע</b>	
5.96 ₪	<b>תשלום עבור גודל חיבור בKVA (3x32)</b>	
308.36 ₪	<b>סה"כ לתשלום</b>	<b>לא כולל מע"מ</b>

התפלגות חיוב בש"ח לפי תעו"ז

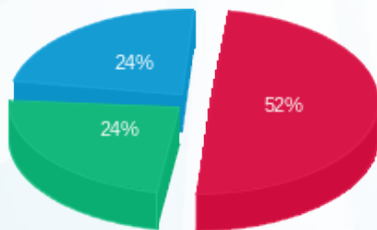

פסגה (145.67 ₪)  
 גבע (68.72 ₪)  
 שפל (66.69 ₪)

הסטוריית צריכה בקוט"ש

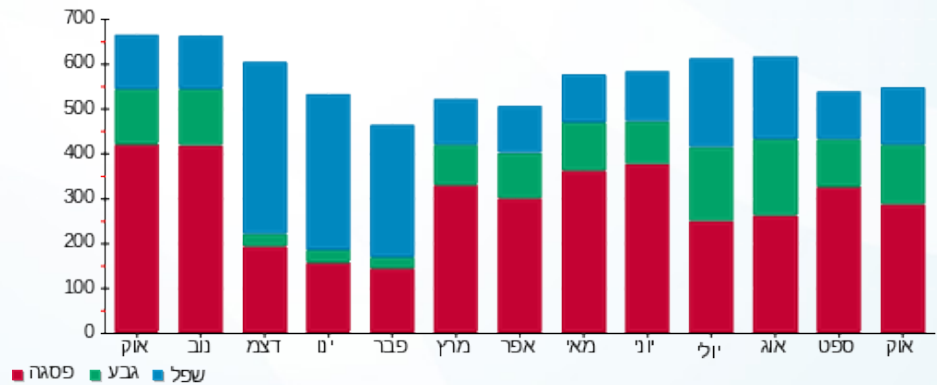

02/11/22 תאריך הפקה:  
 31/10/22 תאריך קריאה נוכחית:  
 01/10/22 תאריך קריאה קודמת:

שם דייר: הודים 110-111  
 שם אתר: קניון שבעת הכוכבים

לקוח/ה נכבד/ה, אנו מתכבדים להגיש את חישוב צריכת החשמל לתקופה 01/10/22 - 31/10/22:

הודים 110-111 - 2 - 18017254(3x40)

סוג תעריף	סוג צריכה	קריאה קודמת	קריאה נוכחית	סה"כ צריכה בקוט"ש	מחיר לקוט"ש בא"ג	סה"כ לתשלום
פרטי חשבון עבור תאריכים:			31/10/22	01/10/22		
517		114,182.70	117,142.00	2,959.30	51.73	1,530.85 ₪

סה"כ לדייר:

שיא ביקוש	סה"כ
9.40	2,959.30
	1,530.85 ₪

21.31 ₪	תשלום קבוע	
7.45 ₪	תשלום עבור גודל חיבור בKVA (3x40)	
1,559.61 ₪	סה"כ לתשלום	לא כולל מע"מ

התפלגות חיוב בש"ח לפי תעו"ז

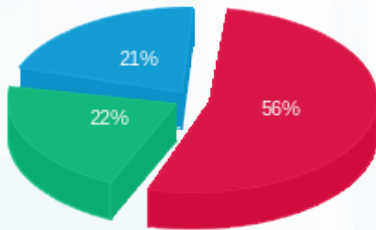

פסגה (863.81 ₪)  
 גבע (339.12 ₪)  
 שפל (327.92 ₪)

הסטוריית צריכה בקוט"ש

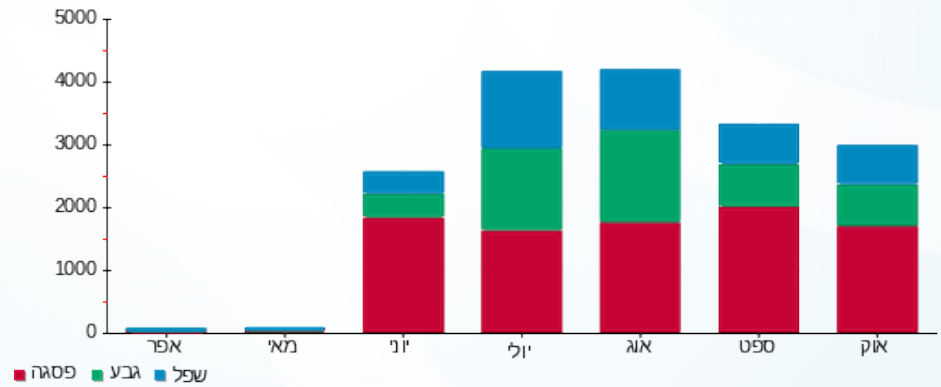



02/11/22

תאריך הפקה:

שם דייר: הום סנטר 10 (14480)

31/10/22

תאריך קריאה נוכחית:

שם אתר: קניון שבעת הכוכבים

01/10/22

תאריך קריאה קודמת:

לקוח/ה נכבד/ה, אנו מתכבדים להגיש את חישוב צריכת החשמל לתקופה 01/10/22 - 31/10/22:

הום סנטר 10 (14480) - 2 - 18017262(3x500)

סוג תעריף	סוג צריכה	קריאה קודמת	קריאה נוכחית	סה"כ צריכה בקוט"ש	מחיר לקוט"ש בא"ג	סה"כ לתשלום
		01/10/22	31/10/22			
777	פסגה	919,337.60	940,038.40	20,700.80	49.77	10,302.79 ₪
778	גבע	374,510.40	382,942.40	8,432.00	41.06	3,462.18 ₪
779	שפל	624,459.20	631,902.40	7,443.20	33.83	2,518.03 ₪

סה"כ לדייר:

פסגה	גבע	שפל	סה"כ	שיא ביקוש
20,700.80	8,432.00	7,443.20	36,576.00	189.94
10,302.79 ₪	3,462.18 ₪	2,518.03 ₪	16,283.00 ₪	

סה"כ צריכה

סה"כ לתשלום

214.45 ₪	תשלום קבוע	
93.18 ₪	תשלום עבור גודל חיבור בKVA (3x500)	
16,590.63 ₪	סה"כ לתשלום	לא כולל מע"מ

התפלגות חיוב בש"ח לפי תעו"ז

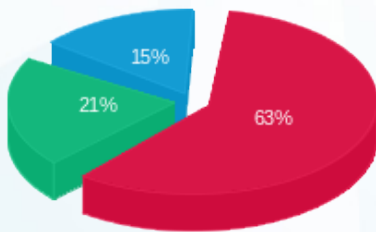

פסגה (10,302.79 ₪)  
גבע (3,462.18 ₪)  
שפל (2,518.03 ₪)

הסטוריית צריכה בקוט"ש

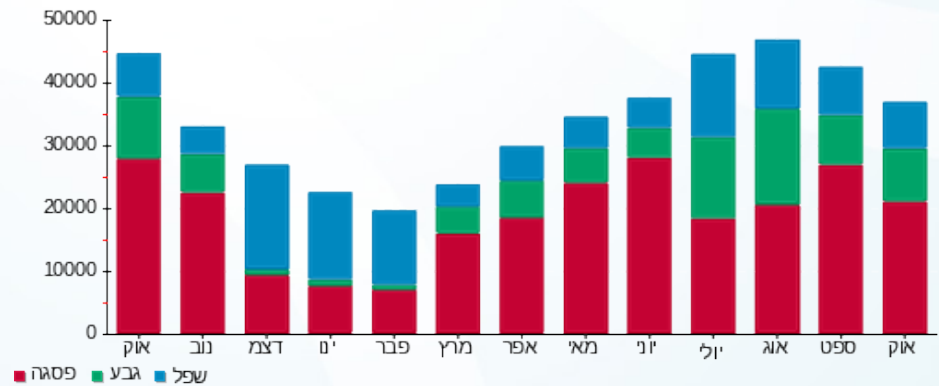

02/11/22 תאריך הפקה:  
 31/10/22 תאריך קריאה נוכחית:  
 01/10/22 תאריך קריאה קודמת:

שם דייר: הום סנטר חיוני 10 (14480) חדש  
 שם אתר: קניון שבעת הכוכבים

**לקוח/ה נכבד/ה, אנו מתכבדים להגיש את חישוב צריכת החשמל לתקופה 01/10/22 - 31/10/22:**

הום סנטר חיוני 10 (14480) - 2 - 18040265 (3x100)

סוג תעריף	סוג צריכה	קריאה קודמת	קריאה נוכחית	סה"כ צריכה בקוט"ש	מחיר לקוט"ש בא"ג	סה"כ לתשלום
פרטי חשבון עבור תאריכים:						
777	פסגה	01/10/22	31/10/22	2,042.50	49.77	1,016.55 ₪
778	גבע	44,392.20	45,362.20	970.00	41.06	398.28 ₪
779	שפל	95,405.20	96,626.80	1,221.60	33.83	413.27 ₪

סה"כ לדייר:

פסגה	גבע	שפל	סה"כ	שיא ביקוש
2,042.50	970.00	1,221.60	4,234.10	13.41
1,016.55 ₪	398.28 ₪	413.27 ₪	1,828.10 ₪	

סה"כ צריכה  
 סה"כ לתשלום

214.45 ₪	<b>תשלום קבוע</b>	
18.64 ₪	<b>תשלום עבור גודל חיבור בKVA (3x100)</b>	
2,061.19 ₪	<b>סה"כ לתשלום</b>	<b>לא כולל מע"מ</b>

התפלגות חיוב בש"ח לפי תע"ז

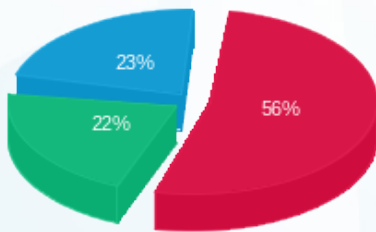

■ פסגה (1,016.55 ₪)  
 ■ גבע (398.28 ₪)  
 ■ שפל (413.27 ₪)

הסטוריית צריכה בקוט"ש

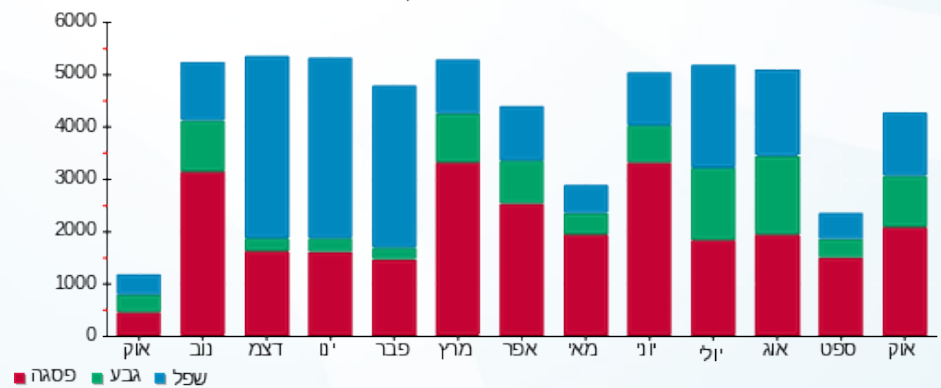



02/11/22 תאריך הפקדה:  
 31/10/22 תאריך קריאה נוכחית:  
 01/10/22 תאריך קריאה קודמת:

שם דייר: הזנה ב.חיוני ללוח מס' 7 (חלוקה)  
 שם אתר: קניון שבעת הכוכבים

לקוח/ה נכבד/ה, אנו מתכבדים להגיש את חישוב צריכת החשמל לתקופה 01/10/22 - 31/10/22:

הזנה ב.חיוני ללוח מס' 7 (חלוקה) - 1 - 18017284 (3x630)

סוג תעריף	סוג צריכה	קריאה קודמת	קריאה נוכחית	סה"כ צריכה בקוט"ש	מחיר לקוט"ש בא"ג	סה"כ לתשלום
		01/10/22	31/10/22			
777	פסגה	556,086.00	567,457.80	11,371.80	49.77	5,659.74 ₪
778	גבע	242,903.40	249,801.60	6,898.20	41.06	2,832.40 ₪
779	שפל	448,841.40	457,303.20	8,461.80	33.83	2,862.63 ₪

סה"כ לדייר:

פסגה	גבע	שפל	סה"כ	שיא ביקוש
11,371.80	6,898.20	8,461.80	26,731.80	61.55
₪ 5,659.74	₪ 2,832.40	₪ 2,862.63	₪ 11,354.77	

סה"כ צריכה  
 סה"כ לתשלום

214.45 ₪	תשלום קבוע	
117.40 ₪	תשלום עבור גודל חיבור בKVA (3x630)	
11,686.63 ₪	סה"כ לתשלום	לא כולל מע"מ

התפלגות חיוב בש"ח לפי תע"ז

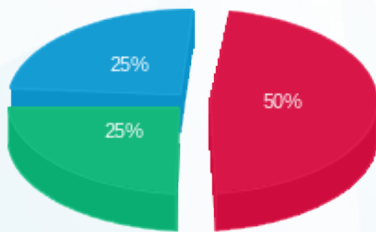

■ פסגה (₪ 5,659.74)  
 ■ גבע (₪ 2,832.40)  
 ■ שפל (₪ 2,862.63)

הסטוריית צריכה בקוט"ש

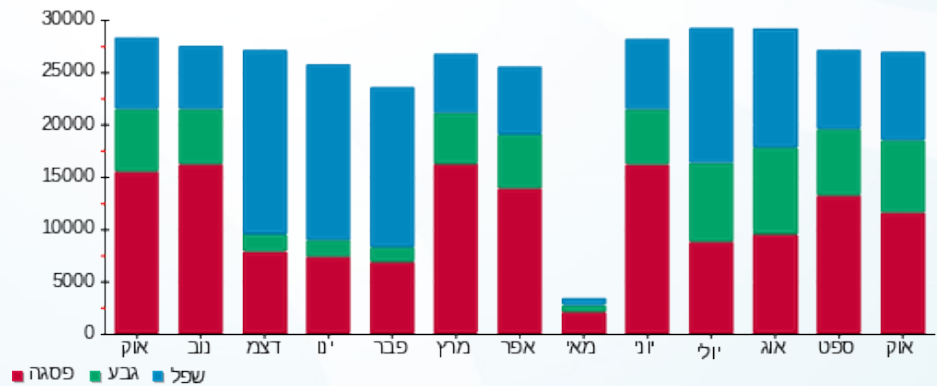

02/11/22 תאריך הפקה:  
 31/10/22 תאריך קריאה נוכחית:  
 01/10/22 תאריך קריאה קודמת:

**שם דייר:** הזנה ללוח 29 אגף חדש חיוני  
**שם אתר:** קניון שבעת הכוכבים

**לקוח/ה נכבד/ה, אנו מתכבדים להגיש את חישוב צריכת החשמל לתקופה 01/10/22 - 31/10/22:**

הזנה ללוח 29 אגף חדש חיוני - 1 - 18017239 (3x100)

סוג תעריף	סוג צריכה	קריאה קודמת	קריאה נוכחית	סה"כ צריכה בקוט"ש	מחיר לקוט"ש בא"ג	סה"כ לתשלום
			31/10/22	01/10/22	פרטי חשבון עבור תאריכים:	
777	פסגה	58,142.40	59,257.20	1,114.80	49.77	554.84 ₪
778	גבע	27,302.40	27,872.80	570.40	41.06	234.21 ₪
779	שפל	48,778.80	49,353.20	574.40	33.83	194.32 ₪

סה"כ לדייר:

פסגה	גבע	שפל	סה"כ	שיא ביקוש
1,114.80	570.40	574.40	2,259.60	6.88
554.84 ₪	234.21 ₪	194.32 ₪	983.36 ₪	

סה"כ צריכה  
 סה"כ לתשלום

214.45 ₪	<b>תשלום קבוע</b>	
18.64 ₪	<b>תשלום עבור גודל חיבור בKVA (3x100)</b>	
1,216.45 ₪	<b>סה"כ לתשלום</b>	<b>לא כולל מע"מ</b>

התפלגות חיוב בש"ח לפי תעו"ז

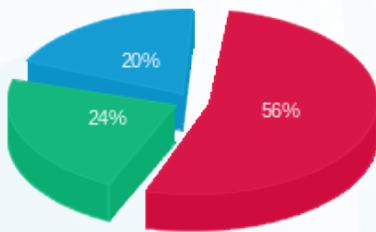

■ פסגה (554.84 ₪)  
 ■ גבע (234.21 ₪)  
 ■ שפל (194.32 ₪)

הסטוריית צריכה בקוט"ש

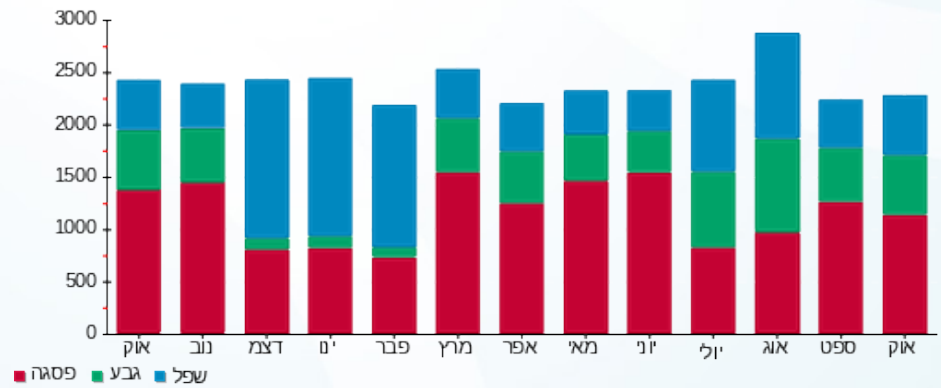

02/11/22 תאריך הפקה:  
 31/10/22 תאריך קריאה נוכחית:  
 01/10/22 תאריך קריאה קודמת:

**שם דייר:** הזנה ללוח ציבורי 29 מול חדש  
**שם אתר:** קניון שבעת הכוכבים

**לקוח/ה נכבד/ה, אנו מתכבדים להגיש את חישוב צריכת החשמל לתקופה 01/10/22 - 31/10/22:**

**הזנה ללוח ציבורי 29 מול חדש - 4 - 18017302(3x250)**

סוג תעריף	סוג צריכה	קריאה קודמת	קריאה נוכחית	סה"כ צריכה בקוט"ש	מחיר לקוט"ש בא"ג	סה"כ לתשלום
פרטי חשבון עבור תאריכים:						
777	פסגה	01/10/22	31/10/22	1,509.20	49.77	751.13 ₪
778	גבע	31,018.80	31,734.40	715.60	41.06	293.83 ₪
779	שפל	42,457.20	42,941.60	484.40	33.83	163.87 ₪

**סה"כ לדייר:**

פסגה	גבע	שפל	סה"כ	שיא ביקוש
1,509.20	715.60	484.40	2,709.20	9.22
751.13 ₪	293.83 ₪	163.87 ₪	1,208.83 ₪	

סה"כ צריכה  
 סה"כ לתשלום

214.45 ₪	<b>תשלום קבוע</b>	
46.59 ₪	<b>תשלום עבור גודל חיבור בKVA (3x250)</b>	
1,469.87 ₪	<b>סה"כ לתשלום</b>	<b>לא כולל מע"מ</b>

התפלגות חיוב בש"ח לפי תע"ז

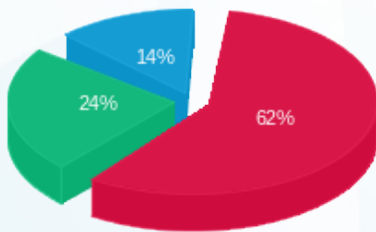

■ פסגה (751.13 ₪)  
 ■ גבע (293.83 ₪)  
 ■ שפל (163.87 ₪)

הסטוריית צריכה בקוט"ש

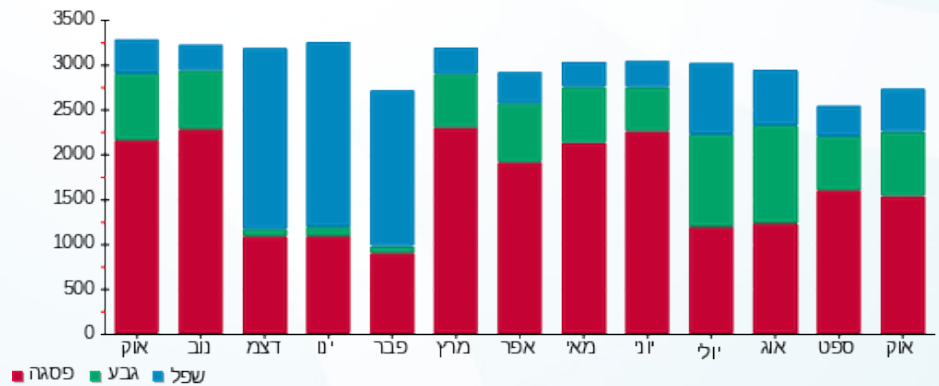

02/11/22 תאריך הפקה:  
 31/10/22 תאריך קריאה נוכחית:  
 01/10/22 תאריך קריאה קודמת:

שם דייר: הזנה ללוח ראשי 27 ( חלוקה לחנויות )  
 שם אתר: קניון שבעת הכוכבים

**לקוח/ה נכבד/ה, אנו מתכבדים להגיש את חישוב צריכת החשמל לתקופה 01/10/22 - 31/10/22:**

**הזנה ללוח ראשי 27 ( חלוקה לחנויות ) - 4 - 18017304 (3x875)**

סוג תעריף	סוג צריכה	קריאה קודמת	קריאה נוכחית	סה"כ צריכה בקוט"ש	מחיר לקוט"ש בא"ג	סה"כ לתשלום
פרטי חשבון עבור תאריכים:						
		01/10/22	31/10/22			
777	פסגה	301,928.80	306,889.60	4,960.80	49.77	2,468.99 ₪
778	גבע	108,563.60	110,736.80	2,173.20	41.06	892.32 ₪
779	שפל	164,250.40	165,683.20	1,432.80	33.83	484.72 ₪

**סה"כ לדייר:**

פסגה	גבע	שפל	סה"כ	שיא ביקוש
4,960.80	2,173.20	1,432.80	8,566.80	35.65
2,468.99 ₪	892.32 ₪	484.72 ₪	3,846.02 ₪	

סה"כ צריכה  
 סה"כ לתשלום

214.45 ₪	<b>תשלום קבוע</b>	
163.06 ₪	<b>תשלום עבור גודל חיבור בKVA (3x875)</b>	
4,223.53 ₪	<b>סה"כ לתשלום</b>	<b>לא כולל מע"מ</b>

התפלגות חיוב בש"ח לפי תע"ז

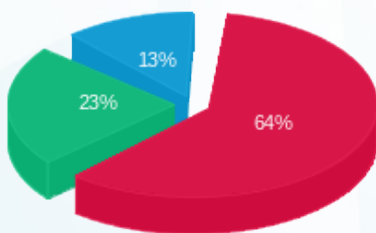

■ פסגה (2,468.99 ₪)  
 ■ גבע (892.32 ₪)  
 ■ שפל (484.72 ₪)

הסטוריית צריכה בקוט"ש

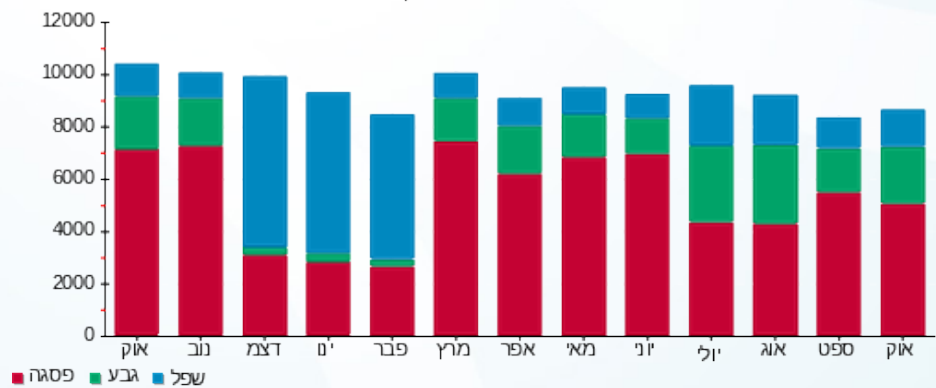

02/11/22 תאריך הפקה:  
 31/10/22 תאריך קריאה נוכחית:  
 01/10/22 תאריך קריאה קודמת:

שם דייר: היינס ילדים 215 (15325)  
 שם אתר: קניון שבעת הכוכבים

**לקוח/ה נכבד/ה, אנו מתכבדים להגיש את חישוב צריכת החשמל לתקופה 01/10/22 - 31/10/22:**

היינס ילדים 215 (15325) - 4 - 18017310 (3x63)

סוג תעריף	סוג צריכה	קריאה קודמת	קריאה נוכחית	סה"כ צריכה בקוט"ש	מחיר לקוט"ש בא"ג	סה"כ לתשלום
פרטי חשבון עבור תאריכים:						
777	פסגה	01/10/22	31/10/22	1,852.80	49.77	922.14 ₪
778	גבע	36,811.70	37,758.70	947.00	41.06	388.84 ₪
779	שפל	48,605.80	49,364.50	758.70	33.83	256.67 ₪

סה"כ לדייר:

פסגה	גבע	שפל	סה"כ	שיא ביקוש
1,852.80	947.00	758.70	3,558.50	11.77
922.14 ₪	388.84 ₪	256.67 ₪	1,567.64 ₪	

סה"כ צריכה  
 סה"כ לתשלום

214.45 ₪	<b>תשלום קבוע</b>	
11.74 ₪	<b>תשלום עבור גודל חיבור בKVA (3x63)</b>	
1,793.84 ₪	<b>סה"כ לתשלום</b>	<b>לא כולל מע"מ</b>

התפלגות חיוב בש"ח לפי תע"ז

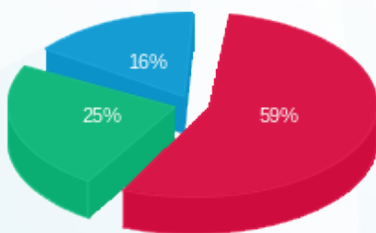

■ פסגה (922.14 ₪)  
 ■ גבע (388.84 ₪)  
 ■ שפל (256.67 ₪)

הסטוריית צריכה בקוט"ש

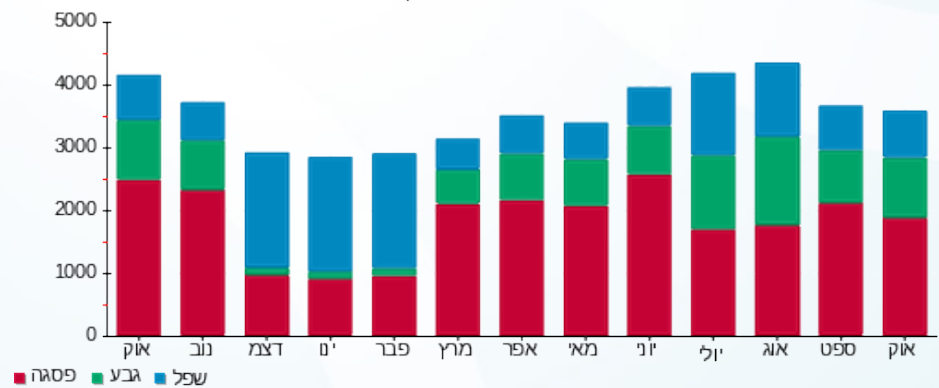

02/11/22 תאריך הפקדה:  
 31/10/22 תאריך קריאה נוכחית:  
 01/10/22 תאריך קריאה קודמת:

שם דייר: הפנינג 124+125 (14402)  
 שם אתר: קניון שבעת הכוכבים

לקוח/ה נכבד/ה, אנו מתכבדים להגיש את חישוב צריכת החשמל לתקופה 01/10/22 - 31/10/22:

הפנינג 124+125 (14402) - 1 - 18017251 (3x63)

סוג תעריף	סוג צריכה	קריאה קודמת	קריאה נוכחית	סה"כ צריכה בקוט"ש	מחיר לקוט"ש בא"ג	סה"כ לתשלום
פרטי חשבון עבור תאריכים:		01/10/22	31/10/22			
517		96,029.80	97,789.60	1,759.80	51.73	910.34 ₪

סה"כ לדייר:

שיא ביקוש	סה"כ
8.52	1,759.80
	910.34 ₪

21.31 ₪	תשלום קבוע	
11.74 ₪	תשלום עבור גודל חיבור ב KVA (3x63)	
943.40 ₪	סה"כ לתשלום	לא כולל מע"מ

התפלגות חיוב בש"ח לפי תעו"ז

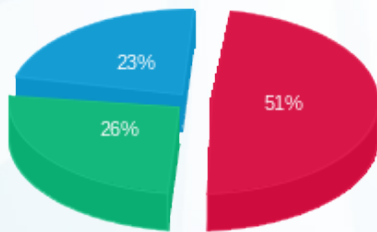

פסגה (461.54) ₪  
 גבע (241.01) ₪  
 שפל (207.80) ₪

הסטוריית צריכה בקוט"ש

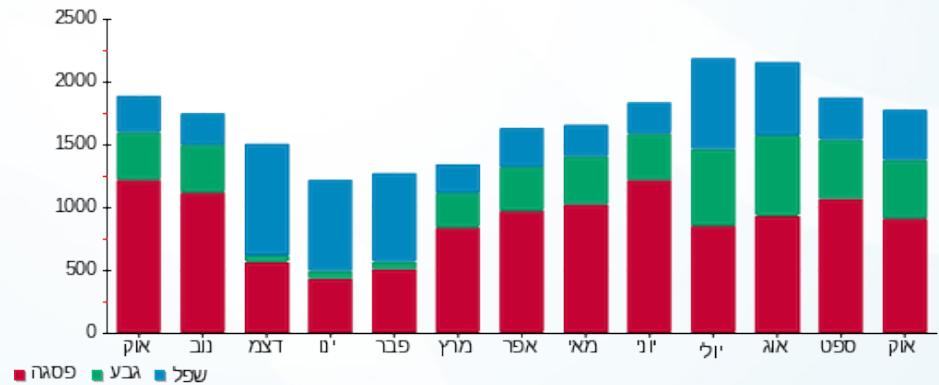

02/11/22 תאריך הפקה:  
 31/10/22 תאריך קריאה נוכחית:  
 01/10/22 תאריך קריאה קודמת:

שם דייר: הפנינג טויס 1011  
 שם אתר: קניון שבעת הכוכבים

לקוח/ה נכבד/ה, אנו מתכבדים להגיש את חישוב צריכת החשמל לתקופה 01/10/22 - 31/10/22:

הפנינג טויס 1011 - 1 - 18017203 (3x50)

סוג תעריף	סוג צריכה	קריאה קודמת	קריאה נוכחית	סה"כ צריכה בקוט"ש	מחיר לקוט"ש בא"ג	סה"כ לתשלום
פרטי חשבון עבור תאריכים:		01/10/22	31/10/22			
517		105,481.20	107,492.10	2,010.90	51.73	1,040.24 ₪

סה"כ לדייר:

שיא ביקוש	סה"כ
5.87	2,010.90
	1,040.24 ₪

21.31 ₪	תשלום קבוע	
9.32 ₪	תשלום עבור גודל חיבור ב KVA (3x50)	
1,070.87 ₪	סה"כ לתשלום	לא כולל מע"מ

התפלגות חיוב בש"ח לפי תעו"ז

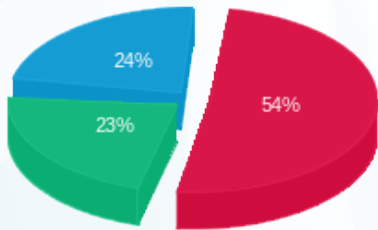

פסגה (557.03 ₪) ■  
 גבע (237.85 ₪) ■  
 שפל (245.36 ₪) ■

הסטוריית צריכה בקוט"ש

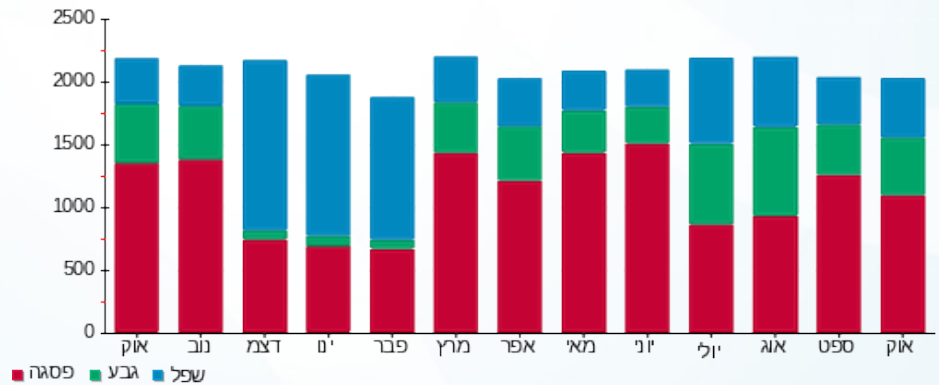

02/11/22 תאריך הפקה:  
 31/10/22 תאריך קריאה נוכחית:  
 01/10/22 תאריך קריאה קודמת:

שם דייר: וי אף 146 (16147)  
 שם אתר: קניון שבעת הכוכבים

לקוח/ה נכבד/ה, אנו מתכבדים להגיש את חישוב צריכת החשמל לתקופה 01/10/22 - 31/10/22:

וי אף 146 (16147) - 4 - 18017244(3x40)

סוג תעריף	סוג צריכה	קריאה קודמת	קריאה נוכחית	סה"כ צריכה בקוט"ש	מחיר לקוט"ש בא"ג	סה"כ לתשלום
פרטי חשבון עבור תאריכים:		01/10/22	31/10/22			
517		88,821.55	90,854.50	2,032.95	51.73	1,051.65 ₪

סה"כ לדייר:

שיא ביקוש	סה"כ
9.27	2,032.95
	1,051.65 ₪

21.31 ₪	תשלום קבוע	
7.45 ₪	תשלום עבור גודל חיבור בKVA (3x40)	
1,080.41 ₪	סה"כ לתשלום	לא כולל מע"מ

התפלגות חיוב בש"ח לפי תעו"ז

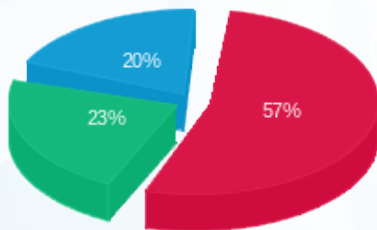

פסגה (₪ 595.59) 57%  
 גבע (₪ 246.78) 23%  
 שפל (₪ 209.27) 20%

הסטוריית צריכה בקוט"ש

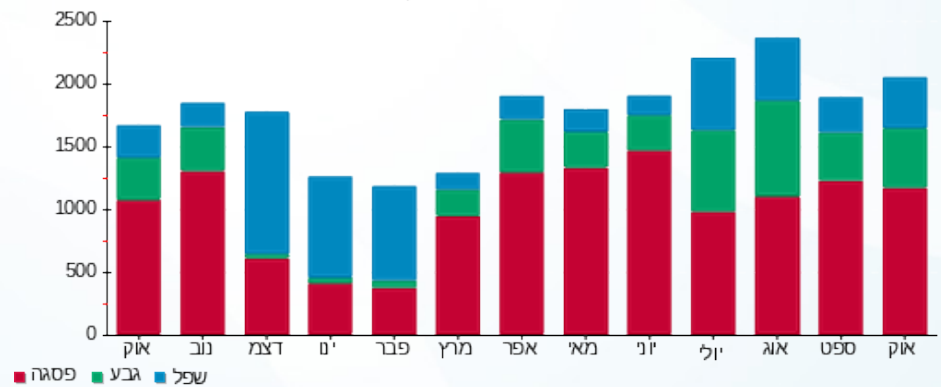

02/11/22 תאריך הפקה:  
 31/10/22 תאריך קריאה נוכחית:  
 01/10/22 תאריך קריאה קודמת:

שם דייר: ויקטורי סופר מרקט 101 (14477)  
 שם אתר: קניון שבעת הכוכבים

**לקוח/ה נכבד/ה, אנו מתכבדים להגיש את חישוב צריכת החשמל לתקופה 01/10/22 - 31/10/22:**

ויקטורי סופר מרקט 101 (14477) - 1 - 18017262 (3x800)

סוג תעריף	סוג צריכה	קריאה קודמת	קריאה נוכחית	סה"כ צריכה בקוט"ש	מחיר לקוט"ש בא"ג	סה"כ לתשלום
		01/10/22	31/10/22			
777	פסגה	2,272,209.60	2,320,283.20	48,073.60	49.77	23,926.23 ₪
778	גבע	1,178,816.00	1,208,516.80	29,700.80	41.06	12,195.15 ₪
779	שפל	3,251,532.80	3,306,070.40	54,537.60	33.83	18,450.07 ₪

סה"כ לדייר:

פסגה	גבע	שפל	סה"כ	שיא ביקוש
48,073.60	29,700.80	54,537.60	132,312.00	293.76
23,926.23 ₪	12,195.15 ₪	18,450.07 ₪	54,571.45 ₪	

סה"כ צריכה  
 סה"כ לתשלום

214.45 ₪	<b>תשלום קבוע</b>	
149.09 ₪	<b>תשלום עבור גודל חיבור בKVA (3x800)</b>	
54,934.98 ₪	<b>סה"כ לתשלום</b>	<b>לא כולל מע"מ</b>

התפלגות חיוב בש"ח לפי תעו"ז

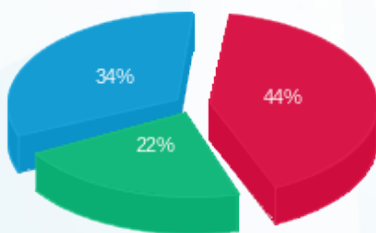

פסגה (23,926.23 ₪) 44%  
 גבע (12,195.15 ₪) 34%  
 שפל (18,450.07 ₪) 22%

הסטוריית צריכה בקוט"ש

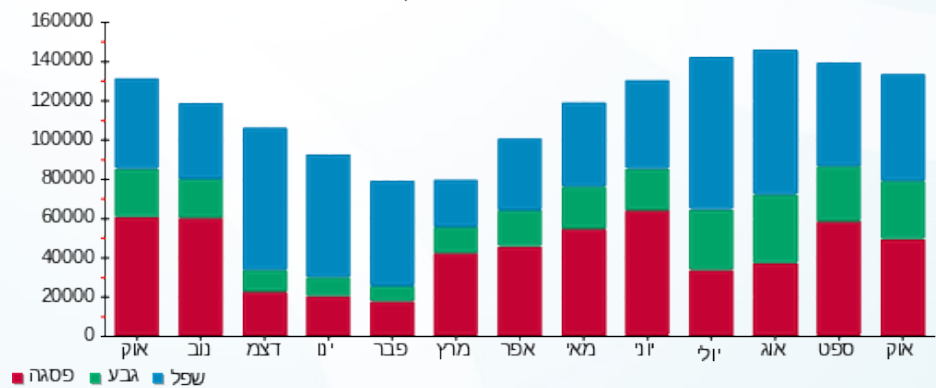

02/11/22 תאריך הפקה:  
 31/10/22 תאריך קריאה נוכחית:  
 01/10/22 תאריך קריאה קודמת:

שם דייר: ורדינון טקסטיל 135 (14991)  
 שם אתר: קניון שבעת הכוכבים

לקוח/ה נכבד/ה, אנו מתכבדים להגיש את חישוב צריכת החשמל לתקופה 01/10/22 - 31/10/22:

ורדינון טקסטיל 135 (14991) - 2 - 18017233(3x63)

סוג תעריף	סוג צריכה	קריאה קודמת	קריאה נוכחית	סה"כ צריכה בקוט"ש	מחיר לקוט"ש בא"ג	סה"כ לתשלום
פרטי חשבון עבור תאריכים:		01/10/22	31/10/22			
517		125,409.30	127,859.00	2,449.70	51.73	1,267.23 ₪

סה"כ לדייר:

שיא ביקוש	סה"כ
11.37	2,449.70
	1,267.23 ₪

21.31 ₪	תשלום קבוע	
11.74 ₪	תשלום עבור גודל חיבור ב-KVA (3x63)	
1,300.28 ₪	סה"כ לתשלום	לא כולל מע"מ

התפלגות חיוב בש"ח לפי תעו"ז

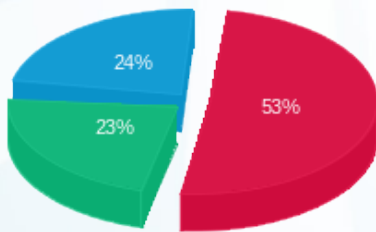

פסגה (675.02 ₪) ■  
 גבע (293.67 ₪) ■  
 שפל (298.53 ₪) ■

הסטוריית צריכה בקוט"ש

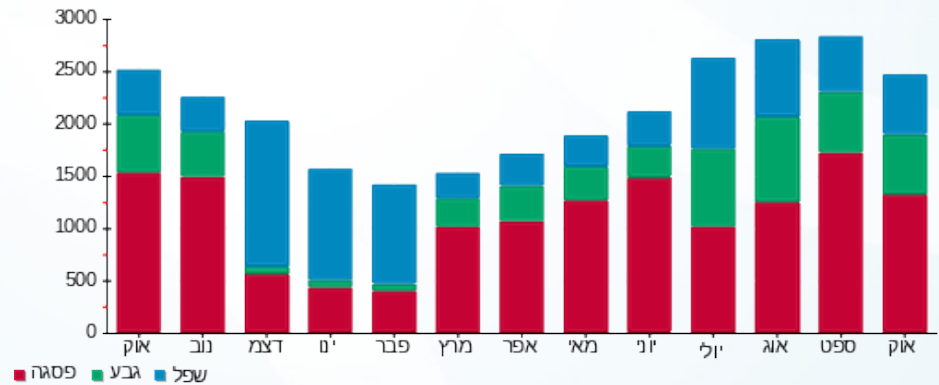

02/11/22 תאריך הפקה:  
 31/10/22 תאריך קריאה נוכחית:  
 01/10/22 תאריך קריאה קודמת:

שם דייר: זמן 204 (15053)  
 שם אתר: קניון שבעת הכוכבים

לקוח/ה נכבד/ה, אנו מתכבדים להגיש את חישוב צריכת החשמל לתקופה 01/10/22 - 31/10/22:

זמן 204 (15053) - 2 - 15129240(3x40)

סוג תעריף	סוג צריכה	קריאה קודמת	קריאה נוכחית	סה"כ צריכה בקוט"ש	מחיר לקוט"ש בא"ג	סה"כ לתשלום
			31/10/22	01/10/22	פרטי חשבון עבור תאריכים:	
517		91,148.55	92,811.90	1,663.35	51.73	860.45 ₪

סה"כ לדייר:

שיא ביקוש	סה"כ
9.44	1,663.35
	860.45 ₪

21.31 ₪	תשלום קבוע	
7.45 ₪	תשלום עבור גודל חיבור בKVA (3x40)	
889.22 ₪	סה"כ לתשלום	לא כולל מע"מ

התפלגות חיוב בש"ח לפי תעו"ז

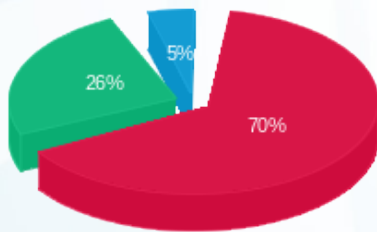

פסגה (₪ 598.26)  
 גבע (₪ 223.06)  
 שפל (₪ 39.13)

הסטוריית צריכה בקוט"ש

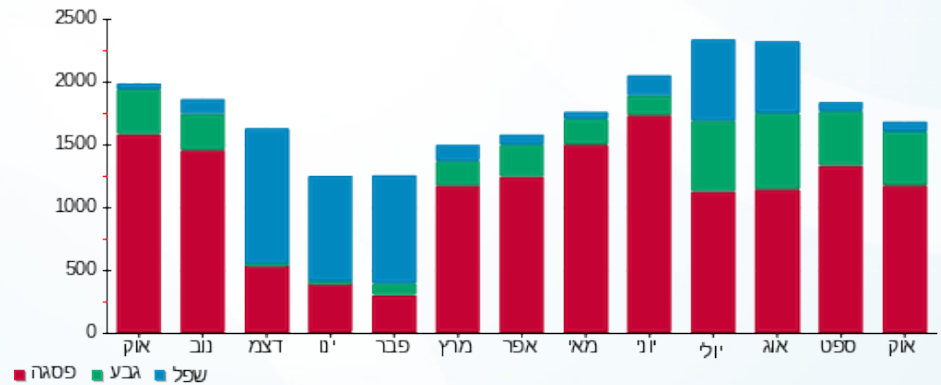

02/11/22 תאריך הפקה:  
 31/10/22 תאריך קריאה נוכחית:  
 01/10/22 תאריך קריאה קודמת:

שם דייר: ח.24 אייסל (18787)  
 שם אתר: קניון שבעת הכוכבים

לקוח/ה נכבד/ה, אנו מתכבדים להגיש את חישוב צריכת החשמל לתקופה 01/10/22 - 31/10/22:

ח.24 אייסל (18787) - 3 - 18017264(3x63)

סוג תעריף	סוג צריכה	קריאה קודמת	קריאה נוכחית	סה"כ צריכה בקוט"ש	מחיר לקוט"ש בא"ג	סה"כ לתשלום
פרטי חשבון עבור תאריכים:		01/10/22	31/10/22			
517		48,851.33	49,755.50	904.17	51.73	467.73 ₪

סה"כ לדייר:

סה"כ	שיא ביקוש
904.17	3.99
467.73 ₪	

21.31 ₪	תשלום קבוע	
11.74 ₪	תשלום עבור גודל חיבור בKVA (3x63)	
500.78 ₪	סה"כ לתשלום	לא כולל מע"מ

התפלגות חיוב בש"ח לפי תעו"ז

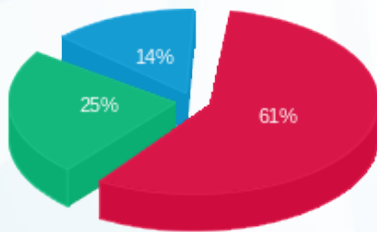

פסגה (287.05 ₪) ■  
 גבע (114.80 ₪) ■  
 שפל (65.88 ₪) ■

הסטוריית צריכה בקוט"ש

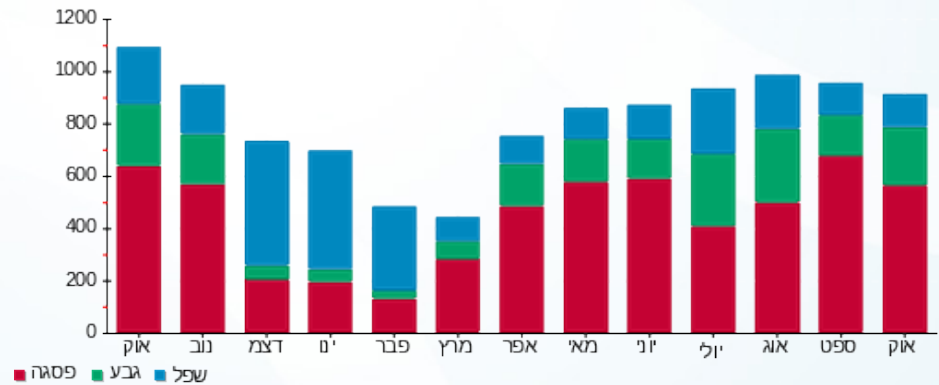

02/11/22 תאריך הפקה:  
 31/10/22 תאריך קריאה נוכחית:  
 01/10/22 תאריך קריאה קודמת:

שם דייר: ח.25 למטייל 17626  
 שם אתר: קניון שבעת הכוכבים

לקוח/ה נכבד/ה, אנו מתכבדים להגיש את חישוב צריכת החשמל לתקופה 01/10/22 - 31/10/22:

ח.25 למטייל 17626 - 4 - 18017264(3x63)

סוג תעריף	סוג צריכה	קריאה קודמת	קריאה נוכחית	סה"כ צריכה בקוט"ש	מחיר לקוט"ש בא"ג	סה"כ לתשלום
פרטי חשבון עבור תאריכים:		01/10/22	31/10/22			
517		155,050.23	157,823.90	2,773.68	51.73	1,434.82 ₪

סה"כ לדייר:

שיא ביקוש	סה"כ
14.95	2,773.68
	1,434.82 ₪

21.31 ₪	תשלום קבוע	
11.74 ₪	תשלום עבור גודל חיבור בKVA (3x63)	
1,467.87 ₪	סה"כ לתשלום	לא כולל מע"מ

התפלגות חיוב בש"ח לפי תעו"ז

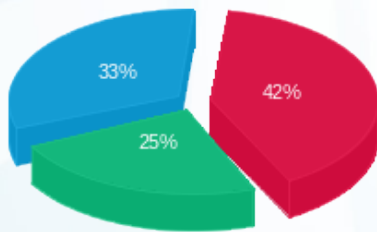

פסגה (609.28 ₪) 42%  
 גבע (352.91 ₪) 25%  
 שפל (472.63 ₪) 33%

הסטוריית צריכה בקוט"ש

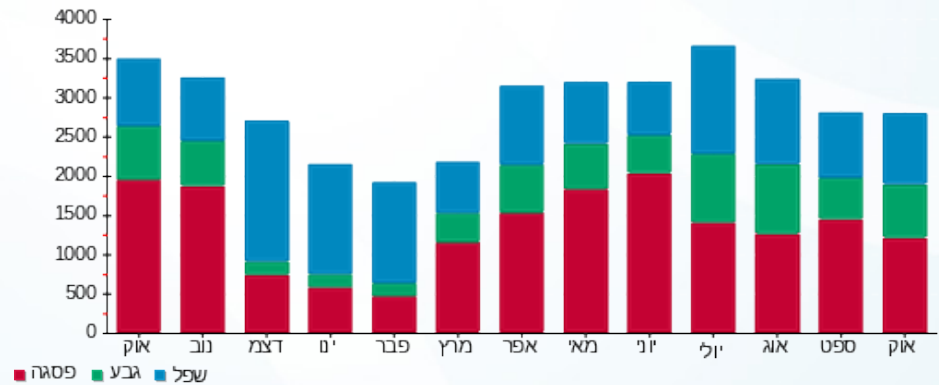

02/11/22 תאריך הפקה:  
 31/10/22 תאריך קריאה נוכחית:  
 01/10/22 תאריך קריאה קודמת:

שם דייר: ח.26 ג'ונגל 15221  
 שם אתר: קניון שבעת הכוכבים

**לקוח/ה נכבד/ה, אנו מתכבדים להגיש את חישוב צריכת החשמל לתקופה 01/10/22 - 31/10/22:**

ח.26 ג'ונגל 15221 - 2 - 18017236(3x63)

סוג תעריף	סוג צריכה	קריאה קודמת	קריאה נוכחית	סה"כ צריכה בקוט"ש	מחיר לקוט"ש בא"ג	סה"כ לתשלום
פרטי חשבון עבור תאריכים:		01/10/22	31/10/22			
517		77,483.15	78,756.70	1,273.55	51.73	658.81 ₪

סה"כ לדייר:

שיא ביקוש	סה"כ
8.94	1,273.55
	658.81 ₪

21.31 ₪	<b>תשלום קבוע</b>	
11.74 ₪	<b>תשלום עבור גודל חיבור בKVA (3x63)</b>	
691.86 ₪	<b>סה"כ לתשלום</b>	<b>לא כולל מע"מ</b>

התפלגות חיוב בש"ח לפי תעו"ז

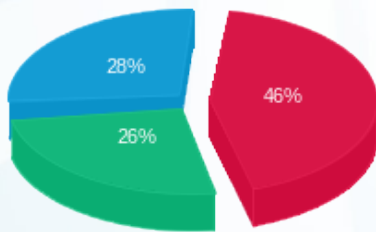

פסגה (302.98 ₪) ■  
 גבע (173.53 ₪) ■  
 שפל (182.30 ₪) ■

הסטוריית צריכה בקוט"ש

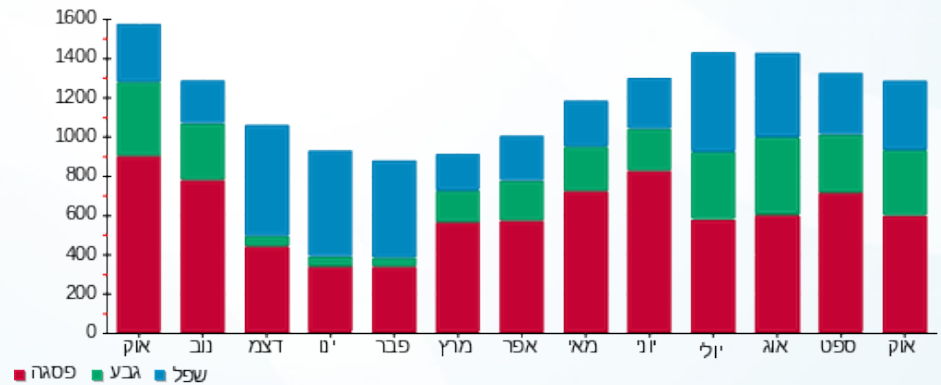



02/11/22

תאריך הפקה:

שם דייר: חדר כושר (18766)

31/10/22

תאריך קריאה נוכחית:

שם אתר: קניון שבעת הכוכבים

01/10/22

תאריך קריאה קודמת:

לקוח/ה נכבד/ה, אנו מתכבדים להגיש את חישוב צריכת החשמל לתקופה 01/10/22 - 31/10/22:

חדר כושר (18766) - 2 - 18017261(3x630)

סוג תעריף	סוג צריכה	קריאה קודמת	קריאה נוכחית	סה"כ צריכה בקוט"ש	מחיר לקוט"ש בא"ג	סה"כ לתשלום
פרטי חשבון עבור תאריכים:						
777	פסגה	01/10/22	31/10/22	13,204.80	49.77	6,572.03 ₪
778	גבע	280,189.20	287,410.40	7,221.20	41.06	2,965.02 ₪
779	שפל	426,617.40	436,182.40	9,565.00	33.83	3,235.84 ₪

עבור הפקה שבועית

סוג תעריף	הערה	סה"כ לתשלום
עבור הפקה שבועית		88.00 ₪

סה"כ לדייר:

שיא ביקוש	סה"כ	שפל	גבע	פסגה	סה"כ צריכה
91.08	29,991.00	9,565.00	7,221.20	13,204.80	סה"כ לתשלום
	12,860.89 ₪	3,235.84 ₪	2,965.02 ₪	6,572.03 ₪	

214.45 ₪	תשלום קבוע	
117.40 ₪	תשלום עבור גודל חיבור בKVA (3x630)	
13,192.75 ₪	סה"כ לתשלום	לא כולל מע"מ

התפלגות חיוב בש"ח לפי תעו"ז

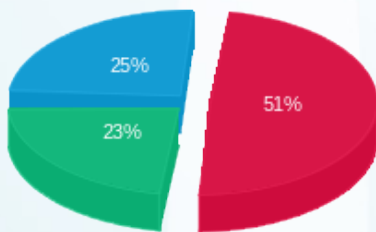

■ פסגה (6,572.03 ₪)  
 ■ גבע (2,965.02 ₪)  
 ■ שפל (3,235.84 ₪)

הסטוריית צריכה בקוט"ש

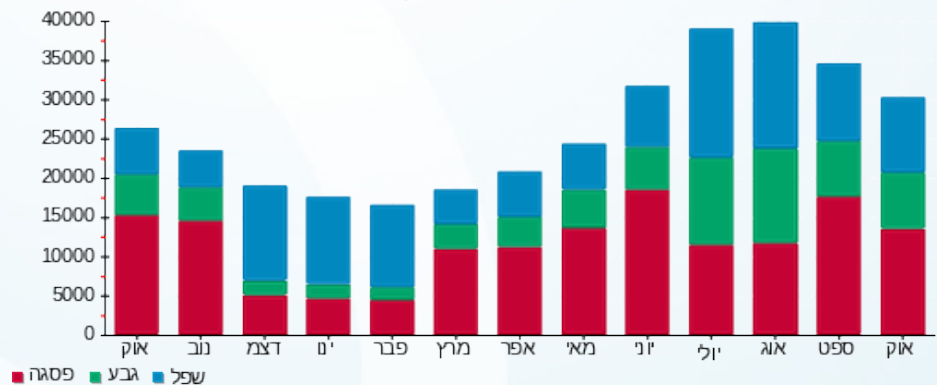

02/11/22 תאריך הפקה:  
 31/10/22 תאריך קריאה נוכחית:  
 01/10/22 תאריך קריאה קודמת:

שם דייר: חיוני לוח 9 אגף חדש (ציבורי)  
 שם אתר: קניון שבעת הכוכבים

**לקוח/ה נכבד/ה, אנו מתכבדים להגיש את חישוב צריכת החשמל לתקופה 01/10/22 - 31/10/22:**

חיוני לוח 9 אגף חדש (ציבורי) - 4 - 18017257(3x125)

סוג תעריף	סוג צריכה	קריאה קודמת	קריאה נוכחית	סה"כ צריכה בקוט"ש	מחיר לקוט"ש בא"ג	סה"כ לתשלום
		01/10/22	31/10/22			
777	פסגה	106,109.60	108,545.20	2,435.60	49.77	1,212.20 ₪
778	גבע	45,803.40	46,917.60	1,114.20	41.06	457.49 ₪
779	שפל	75,725.20	76,825.00	1,099.80	33.83	372.06 ₪

סה"כ לדייר:

פסגה	גבע	שפל	סה"כ	שיא ביקוש
2,435.60	1,114.20	1,099.80	4,649.60	14.63
1,212.20 ₪	457.49 ₪	372.06 ₪	2,041.75 ₪	

סה"כ צריכה  
 סה"כ לתשלום

214.45 ₪	תשלום קבוע	
23.29 ₪	תשלום עבור גודל חיבור בKVA (3x125)	
2,279.50 ₪	סה"כ לתשלום	לא כולל מע"מ

התפלגות חיוב בש"ח לפי תעו"ז

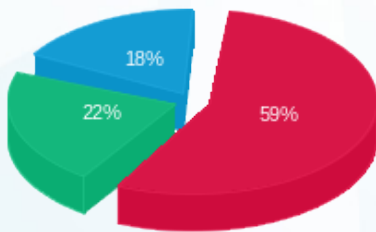

פסגה (1,212.20 ₪) 59%  
 גבע (457.49 ₪) 22%  
 שפל (372.06 ₪) 18%

הסטוריית צריכה בקוט"ש

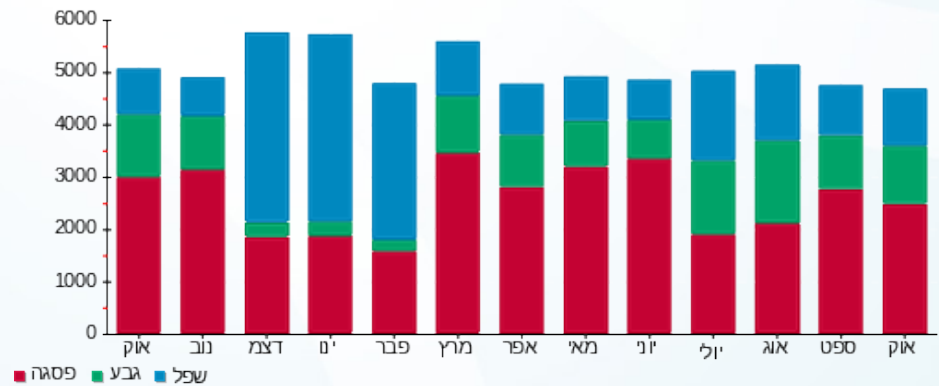

02/11/22 תאריך הפקה:  
 31/10/22 תאריך קריאה נוכחית:  
 01/10/22 תאריך קריאה קודמת:

שם דייר: חנות 27 - סופר פארטי  
 שם אתר: קניון שבעת הכוכבים

לקוח/ה נכבד/ה, אנו מתכבדים להגיש את חישוב צריכת החשמל לתקופה 01/10/22 - 31/10/22:

חנות 27 - סופר פארטי - 3 - 18017236(3x63)

סוג תעריף	סוג צריכה	קריאה קודמת	קריאה נוכחית	סה"כ צריכה בקוט"ש	מחיר לקוט"ש בא"ג	סה"כ לתשלום
פרטי חשבון עבור תאריכים:		01/10/22	31/10/22			
517		100,698.00	102,398.10	1,700.10	51.73	879.46 ₪

סה"כ לדייר:

שיא ביקוש	סה"כ
7.29	1,700.10
	879.46 ₪

21.31 ₪	תשלום קבוע	
11.74 ₪	תשלום עבור גודל חיבור בKVA (3x63)	
912.51 ₪	סה"כ לתשלום	לא כולל מע"מ

התפלגות חיוב בש"ח לפי תעו"ז

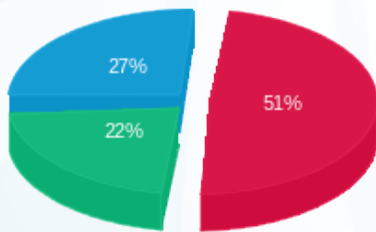

פסגה (449.95 ₪) 51%  
 גבע (196.37 ₪) 22%  
 שפל (233.15 ₪) 27%

הסטוריית צריכה בקוט"ש

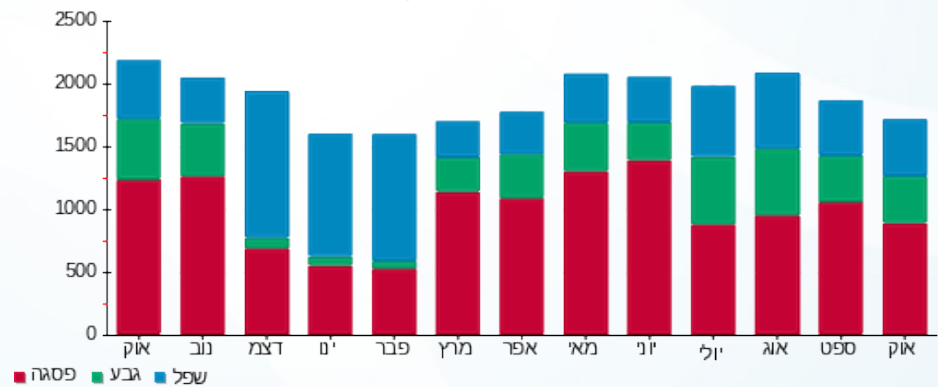

02/11/22 תאריך הפקה:  
 31/10/22 תאריך קריאה נוכחית:  
 01/10/22 תאריך קריאה קודמת:

שם דייר: חנות צ'וקה 223 (14448)  
 שם אתר: קניון שבעת הכוכבים

**לקוח/ה נכבד/ה, אנו מתכבדים להגיש את חישוב צריכת החשמל לתקופה 01/10/22 - 31/10/22:**

חנות צ'וקה 223 (14448) - 2 - 16193881(3x67)

סוג תעריף	סוג צריכה	קריאה קודמת	קריאה נוכחית	סה"כ צריכה בקוט"ש	מחיר לקוט"ש בא"ג	סה"כ לתשלום
פרטי חשבון עבור תאריכים:						
		01/10/22	31/10/22			
777	פסגה	173,388.33	176,161.40	2,773.08	49.77	1,380.16 ₪
778	גבע	71,737.53	73,579.00	1,841.48	41.06	756.11 ₪
779	שפל	133,655.38	135,657.90	2,002.52	33.83	677.45 ₪

סה"כ לדיר:

פסגה	גבע	שפל	סה"כ	שיא ביקוש
2,773.08	1,841.48	2,002.52	6,617.08	20.63
1,380.16 ₪	756.11 ₪	677.45 ₪	2,813.72 ₪	

סה"כ צריכה  
 סה"כ לתשלום

214.45 ₪	<b>תשלום קבוע</b>	
12.49 ₪	<b>תשלום עבור גודל חיבור בKVA (3x67)</b>	
3,040.66 ₪	<b>סה"כ לתשלום</b>	<b>לא כולל מע"מ</b>

התפלגות חיוב בש"ח לפי תע"ז

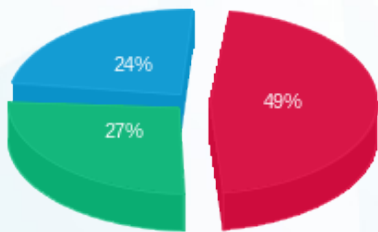

■ פסגה (1,380.16 ₪)  
 ■ גבע (756.11 ₪)  
 ■ שפל (677.45 ₪)

הסטוריית צריכה בקוט"ש

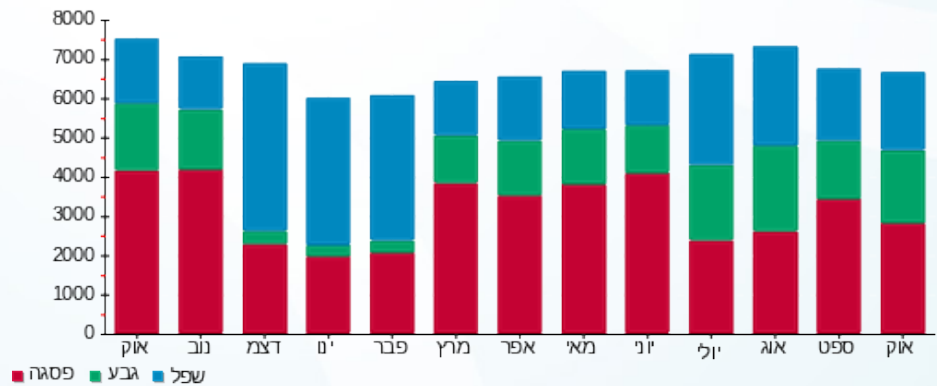

02/11/22 תאריך הפקה:  
 31/10/22 תאריך קריאה נוכחית:  
 01/10/22 תאריך קריאה קודמת:

שם דייר: טבע נאות חנות 135 א  
 שם אתר: קניון שבעת הכוכבים

לקוח/ה נכבד/ה, אנו מתכבדים להגיש את חישוב צריכת החשמל לתקופה 01/10/22 - 31/10/22:

טבע נאות חנות 135 - 2 - 18017235(3x40)

סוג תעריף	סוג צריכה	קריאה קודמת	קריאה נוכחית	סה"כ צריכה בקוט"ש	מחיר לקוט"ש בא"ג	סה"כ לתשלום
פרטי חשבון עבור תאריכים:						
517		01/10/22	31/10/22	83,886.95	51.73	1,119.59 ₪

סה"כ לדייר:

סה"כ	שיא ביקוש
2,164.30	10.47
1,119.59 ₪	

21.31 ₪	תשלום קבוע	
7.45 ₪	תשלום עבור גודל חיבור בKVA (3x40)	
1,148.36 ₪	סה"כ לתשלום	לא כולל מע"מ

התפלגות חיוב בש"ח לפי תעו"ז

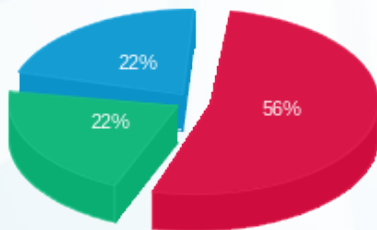

פסגה (626.30 ₪)  
 גבע (246.36 ₪)  
 שפל (246.93 ₪)

הסטוריית צריכה בקוט"ש

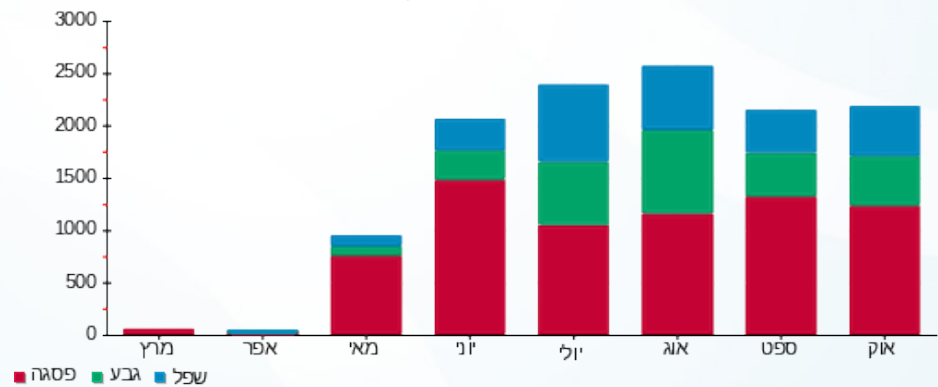

02/11/22 תאריך הפקה:  
 31/10/22 תאריך קריאה נוכחית:  
 01/10/22 תאריך קריאה קודמת:

שם דייר: טופ טן אביזרים (16146)  
 שם אתר: קניון שבעת הכוכבים

לקוח/ה נכבד/ה, אנו מתכבדים להגיש את חישוב צריכת החשמל לתקופה 01/10/22 - 31/10/22:

טופ טן אביזרים (16146) - 1 - 18017299 (3x63)

סוג תעריף	סוג צריכה	קריאה קודמת	קריאה נוכחית	סה"כ צריכה בקוט"ש	מחיר לקוט"ש בא"ג	סה"כ לתשלום
פרטי חשבון עבור תאריכים:		01/10/22	31/10/22			
517		69,336.00	70,589.30	1,253.30	51.73	648.33 ₪

סה"כ לדייר:

שיא ביקוש	סה"כ
3.39	1,253.30
	648.33 ₪

תשלום קבוע	תשלום עבור גודל חיבור ב-KVA (3x63)	סה"כ לתשלום	לא כולל מע"מ
21.31 ₪	11.74 ₪	681.38 ₪	

התפלגות חיוב בש"ח לפי תעו"ז

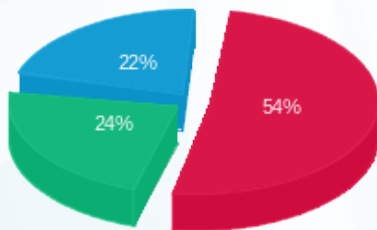

פסגה (349.80 ₪) ■  
 גבע (154.57 ₪) ■  
 שפל (143.96 ₪) ■

הסטוריית צריכה בקוט"ש

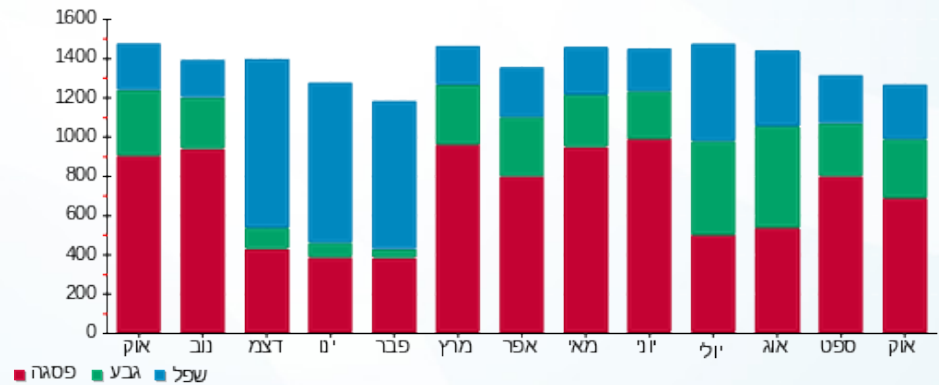

02/11/22 תאריך הפקדה:  
 31/10/22 תאריך קריאה נוכחית:  
 01/10/22 תאריך קריאה קודמת:

שם דייר: יאנגה 115 (20046)  
 שם אתר: קניון שבעת הכוכבים

**לקוח/ה נכבד/ה, אנו מתכבדים להגיש את חישוב צריכת החשמל לתקופה 01/10/22 - 31/10/22:**

יאנגה 115 (20046) - 3 - 18017217(3x63)

סוג תעריף	סוג צריכה	קריאה קודמת	קריאה נוכחית	סה"כ צריכה בקוט"ש	מחיר לקוט"ש בא"ג	סה"כ לתשלום
פרטי חשבון עבור תאריכים:		01/10/22	31/10/22			
517		53,654.70	54,618.35	963.65	51.73	498.50 ₪

סה"כ לדייר:

שיא ביקוש	סה"כ
4.58	963.65
	498.50 ₪

תשלום קבוע	תשלום עבור גודל חיבור בKVA (3x63)	סה"כ לתשלום	לא כולל מע"מ
21.31 ₪	11.74 ₪	531.55 ₪	

התפלגות חיוב בש"ח לפי תעו"ז

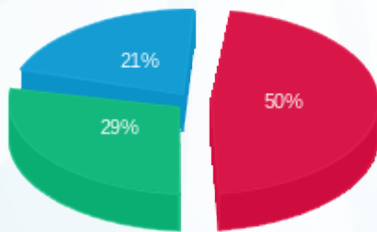

פסגה (247.48 ₪) 50%  
 גבע (144.17 ₪) 29%  
 שפל (106.85 ₪) 21%

הסטוריית צריכה בקוט"ש

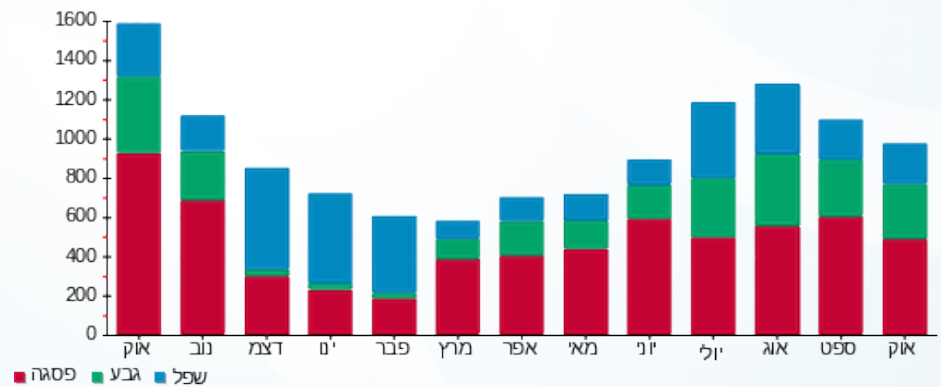

02/11/22 תאריך הפקה:  
 31/10/22 תאריך קריאה נוכחית:  
 01/10/22 תאריך קריאה קודמת:

שם דייר: יסמין 120  
 שם אתר: קניון שבעת הכוכבים

לקוח/ה נכבד/ה, אנו מתכבדים להגיש את חישוב צריכת החשמל לתקופה 01/10/22 - 31/10/22:

יסמין 120 - 4 - 18017287(3x63)

סוג תעריף	סוג צריכה	קריאה קודמת	קריאה נוכחית	סה"כ צריכה בקוט"ש	מחיר לקוט"ש בא"ג	סה"כ לתשלום
פרטי חשבון עבור תאריכים:		01/10/22	31/10/22			
517		102,155.30	104,062.90	1,907.60	51.73	986.80 ₪

סה"כ לדיר:

שיא ביקוש	סה"כ
9.69	1,907.60
	986.80 ₪

21.31 ₪	תשלום קבוע	
11.74 ₪	תשלום עבור גודל חיבור בKVA (3x63)	
1,019.85 ₪	סה"כ לתשלום	לא כולל מע"מ

התפלגות חיוב בש"ח לפי תעו"ז

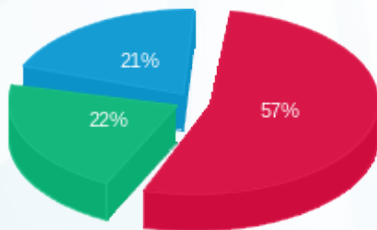

פסגה (561.27 ₪) ■  
 גבע (220.47 ₪) ■  
 שפל (205.06 ₪) ■

הסטוריית צריכה בקוט"ש

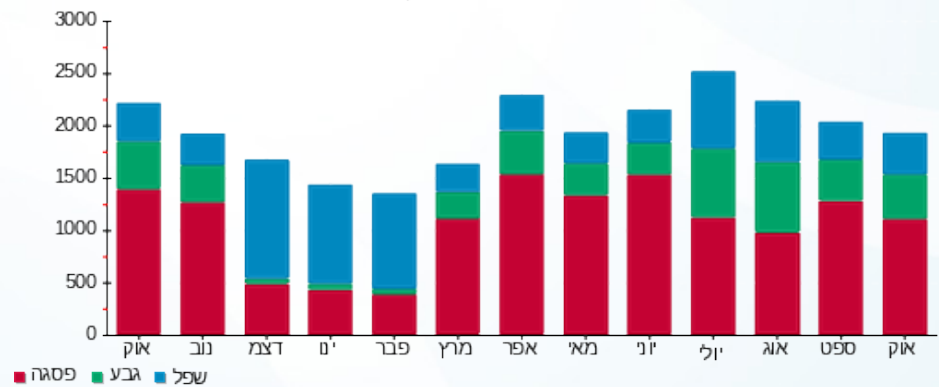



02/11/22

תאריך הפקה:

שם דייר: לבידו 310 (18786)

31/10/22

תאריך קריאה נוכחית:

שם אתר: קניון שבעת הכוכבים

01/10/22

תאריך קריאה קודמת:

לקוח/ה נכבד/ה, אנו מתכבדים להגיש את חישוב צריכת החשמל לתקופה 01/10/22 - 31/10/22:

לבידו 310 (18786) - 2 - 18017303(3x40)

סוג תעריף	סוג צריכה	קריאה קודמת	קריאה נוכחית	סה"כ צריכה בקוט"ש	מחיר לקוט"ש בא"ג	סה"כ לתשלום
פרטי חשבון עבור תאריכים:		01/10/22	31/10/22			
517		28,037.90	28,308.50	270.60	51.73	139.98 ₪

סה"כ לדייר:

שיא ביקוש	סה"כ
1.23	270.60
	139.98 ₪

21.31 ₪	תשלום קבוע	
7.45 ₪	תשלום עבור גודל חיבור בKVA (3x40)	
168.75 ₪	סה"כ לתשלום	לא כולל מע"מ

התפלגות חיוב בש"ח לפי תעו"ז

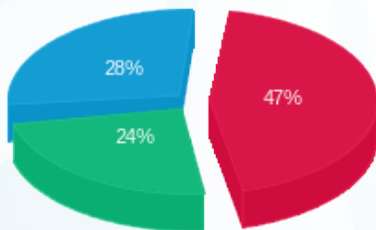

פסגה (66.06 ₪) ■  
 גבע (34.22 ₪) ■  
 שפל (39.70 ₪) ■

הסטוריית צריכה בקוט"ש

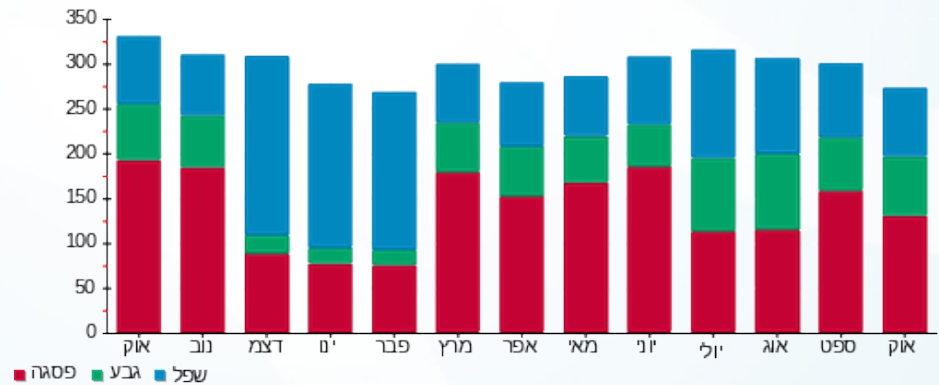



02/11/22

תאריך הפקה:

שם דייר: לוח חלוקה לחנויות 20-29 חניון 1- (14468)

31/10/22

תאריך קריאה נוכחית:

שם אתר: קניון שבעת הכוכבים

01/10/22

תאריך קריאה קודמת:

לקוח/ה נכבד/ה, אנו מתכבדים להגיש את חישוב צריכת החשמל לתקופה 01/10/22 - 31/10/22:

לוח חלוקה לחנויות 20-29 חניון 1- (14468) - 1 - 18017266 (3x0)

סוג תעריף	סוג צריכה	קריאה קודמת	קריאה נוכחית	סה"כ צריכה בקוט"ש	מחיר לקוט"ש בא"ג	סה"כ לתשלום
		01/10/22	31/10/22			
777	פסגה	930,241.20	951,062.40	20,821.20	49.77	10,362.71 ₪
778	גבע	381,363.00	389,622.60	8,259.60	41.06	3,391.39 ₪
779	שפל	572,769.00	581,310.00	8,541.00	33.83	2,889.42 ₪

סה"כ לדייר:

פסגה	גבע	שפל	סה"כ	שיא ביקוש
20,821.20	8,259.60	8,541.00	37,621.80	138.82
10,362.71 ₪	3,391.39 ₪	2,889.42 ₪	16,643.52 ₪	

סה"כ צריכה

סה"כ לתשלום

214.45 ₪	תשלום קבוע	
0.00 ₪	תשלום עבור גודל חיבור בKVA (3x0)	
16,857.97 ₪	סה"כ לתשלום	לא כולל מע"מ

התפלגות חיוב בש"ח לפי תעו"ז

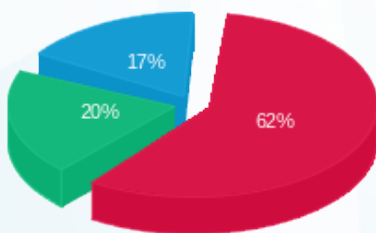

פסגה (10,362.71 ₪)  
גבע (3,391.39 ₪)  
שפל (2,889.42 ₪)

הסטוריית צריכה בקוט"ש

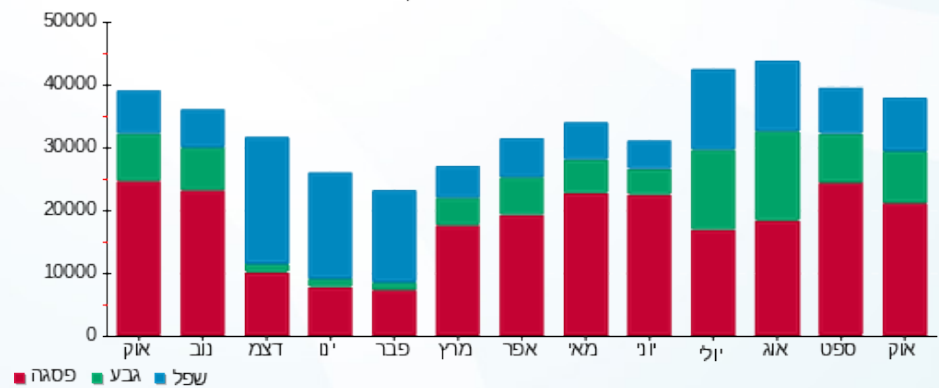



02/11/22 תאריך הפקה:  
 31/10/22 תאריך קריאה נוכחית:  
 01/10/22 תאריך קריאה קודמת:

שם דייר: לוח ל,ח,מ 7 ( מפוחי יניקה ואויר צח )  
 שם אתר: קניון שבעת הכוכבים

לקוח/ה נכבד/ה, אנו מתכבדים להגיש את חישוב צריכת החשמל לתקופה 01/10/22 - 31/10/22:

לוח ל,ח,מ 7 ( מפוחי יניקה ואויר צח ) - 3 - 18017284(3x35)

סוג תעריף	סוג צריכה	קריאה קודמת	קריאה נוכחית	סה"כ צריכה בקוט"ש	מחיר לקוט"ש בא"ג	סה"כ לתשלום
פרטי חשבון עבור תאריכים:						
777	פסגה	01/10/22	31/10/22	376.70	49.77	187.48 ₪
778	גבע	7,139.30	7,348.40	209.10	41.06	85.86 ₪
779	שפל	10,560.50	10,702.60	142.10	33.83	48.07 ₪

סה"כ לדייר:

פסגה	גבע	שפל	סה"כ	שיא ביקוש
376.70	209.10	142.10	727.90	2.56
187.48 ₪	85.86 ₪	48.07 ₪	321.41 ₪	

סה"כ צריכה  
 סה"כ לתשלום

214.45 ₪	תשלום קבוע	
6.52 ₪	תשלום עבור גודל חיבור בKVA (3x35)	
542.38 ₪	סה"כ לתשלום	לא כולל מע"מ

התפלגות חיוב בש"ח לפי תע"ז

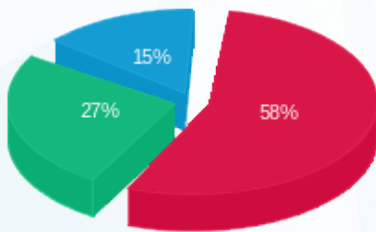

■ פסגה (187.48 ₪)  
 ■ גבע (85.86 ₪)  
 ■ שפל (48.07 ₪)

הסטוריית צריכה בקוט"ש

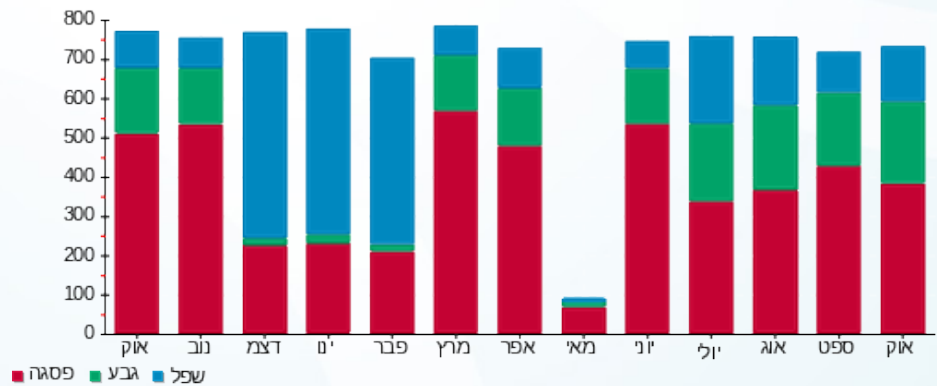



02/11/22 תאריך הפקה:  
 31/10/22 תאריך קריאה נוכחית:  
 01/10/22 תאריך קריאה קודמת:

שם דייר: לוח מ 1 מגדשלי קירור  
 שם אתר: קניון שבעת הכוכבים

לקוח/ה נכבד/ה, אנו מתכבדים להגיש את חישוב צריכת החשמל לתקופה 01/10/22 - 31/10/22:

לוח מ 1 מגדשלי קירור - 4 - 18017266(3x0)

סוג תעריף	סוג צריכה	קריאה קודמת	קריאה נוכחית	סה"כ צריכה בקוט"ש	מחיר לקוט"ש בא"ג	סה"כ לתשלום
		01/10/22	31/10/22			
777	פסגה	1,763,952.00	1,806,812.80	42,860.80	49.77	21,331.82 ₪
778	גבע	724,496.00	740,659.20	16,163.20	41.06	6,636.61 ₪
779	שפל	750,780.80	769,766.40	18,985.60	33.83	6,422.83 ₪

סה"כ לדייר:

פסגה	גבע	שפל	סה"כ	שיא ביקוש
42,860.80	16,163.20	18,985.60	78,009.60	470.72
21,331.82 ₪	6,636.61 ₪	6,422.83 ₪	34,391.26 ₪	

סה"כ צריכה  
 סה"כ לתשלום

214.45 ₪	תשלום קבוע	
0.00 ₪	תשלום עבור גודל חיבור בKVA (3x0)	
34,605.71 ₪	סה"כ לתשלום	לא כולל מע"מ

התפלגות חיוב בש"ח לפי תעו"ז

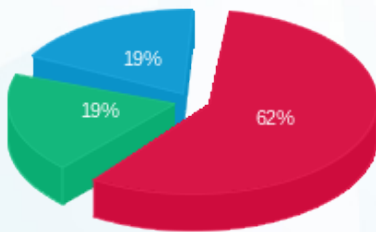

פסגה (21,331.82 ₪) ■  
 גבע (6,636.61 ₪) ■  
 שפל (6,422.83 ₪) ■

הסטוריית צריכה בקוט"ש

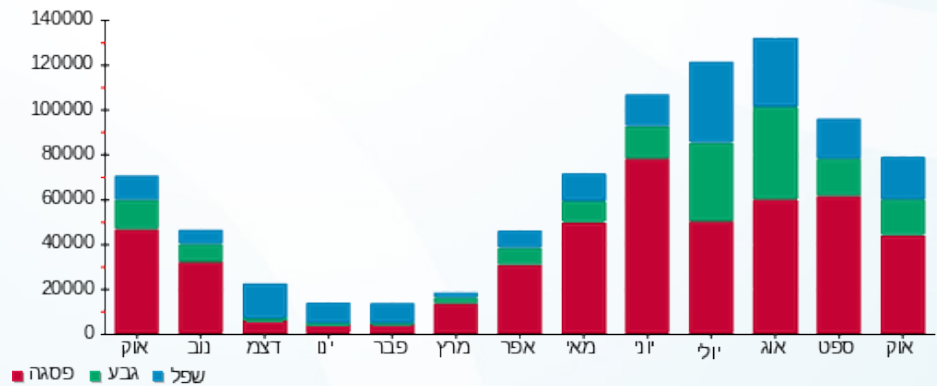

02/11/22 תאריך הפקה:  
 31/10/22 תאריך קריאה נוכחית:  
 01/10/22 תאריך קריאה קודמת:

שם דייר: לוח מס 7 חיוני ( חלוקה )  
 שם אתר: קניון שבעת הכוכבים

**לקוח/ה נכבד/ה, אנו מתכבדים להגיש את חישוב צריכת החשמל לתקופה 01/10/22 - 31/10/22:**

לוח מס 7 חיוני ( חלוקה ) - 3 - 18017257(3x200)

סוג תעריף	סוג צריכה	קריאה קודמת	קריאה נוכחית	סה"כ צריכה בקוט"ש	מחיר לקוט"ש בא"ג	סה"כ לתשלום
		01/10/22	31/10/22	פרטי חשבון עבור תאריכים:		
777	פסגה	218,046.40	222,770.00	4,723.60	49.77	2,350.94 ₪
778	גבע	88,351.20	90,467.20	2,116.00	41.06	868.83 ₪
779	שפל	179,643.60	182,627.20	2,983.60	33.83	1,009.35 ₪

סה"כ לדיר:

פסגה	גבע	שפל	סה"כ	שיא ביקוש
4,723.60	2,116.00	2,983.60	9,823.20	37.94
2,350.94 ₪	868.83 ₪	1,009.35 ₪	4,229.12 ₪	

סה"כ צריכה  
 סה"כ לתשלום

214.45 ₪	<b>תשלום קבוע</b>	
37.27 ₪	<b>תשלום עבור גודל חיבור בKVA (3x200)</b>	
4,480.84 ₪	<b>סה"כ לתשלום</b>	<b>לא כולל מע"מ</b>

התפלגות חיוב בש"ח לפי תעו"ז

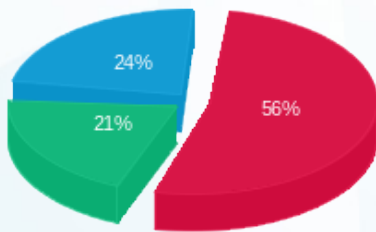

■ פסגה (2,350.94 ₪)  
 ■ גבע (868.83 ₪)  
 ■ שפל (1,009.35 ₪)

הסטוריית צריכה בקוט"ש

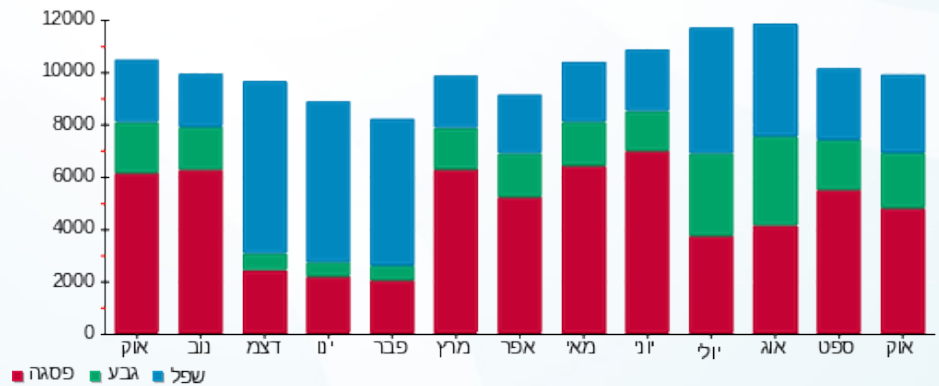

02/11/22 תאריך הפקה:  
 31/10/22 תאריך קריאה נוכחית:  
 01/10/22 תאריך קריאה קודמת:

שם דייר: לוח מס 9 בלתי חיוני (ציבורי)  
 שם אתר: קניון שבעת הכוכבים

**לקוח/ה נכבד/ה, אנו מתכבדים להגיש את חישוב צריכת החשמל לתקופה 01/10/22 - 31/10/22:**

לוח מס 9 בלתי חיוני (ציבורי) - 2 - 18017284 (3x200)

סוג תעריף	סוג צריכה	קריאה קודמת	קריאה נוכחית	סה"כ צריכה בקוט"ש	מחיר לקוט"ש בא"ג	סה"כ לתשלום
פרטי חשבון עבור תאריכים:						
777	פסגה	01/10/22	31/10/22	729.20	49.77	362.92 ₪
778	גבע	15,207.20	15,668.40	461.20	41.06	189.37 ₪
779	שפל	26,795.60	27,259.20	463.60	33.83	156.84 ₪

סה"כ לדייר:

פסגה	גבע	שפל	סה"כ	שיא ביקוש
729.20	461.20	463.60	1,654.00	5.82
362.92 ₪	189.37 ₪	156.84 ₪	709.13 ₪	

סה"כ צריכה  
 סה"כ לתשלום

214.45 ₪	<b>תשלום קבוע</b>	
37.27 ₪	<b>תשלום עבור גודל חיבור בKVA (3x200)</b>	
960.85 ₪	<b>סה"כ לתשלום</b>	<b>לא כולל מע"מ</b>

התפלגות חיוב בש"ח לפי תעו"ז

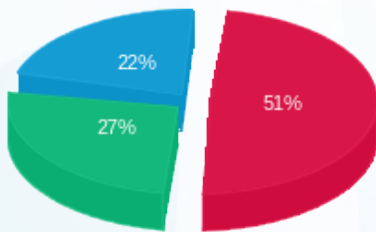

פסגה (362.92 ₪)  
 גבע (189.37 ₪)  
 שפל (156.84 ₪)

הסטוריית צריכה בקוט"ש

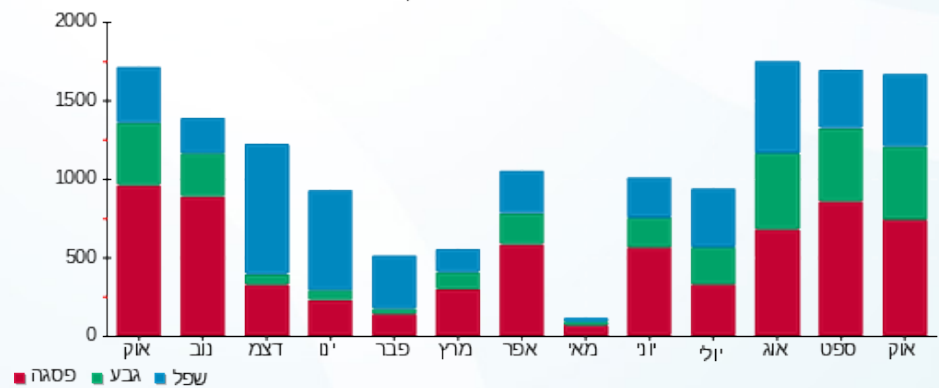

02/11/22 תאריך הפקה:  
 31/10/22 תאריך קריאה נוכחית:  
 01/10/22 תאריך קריאה קודמת:

שם דייר: לוח משאבות לצילר 3F+4  
 שם אתר: קניון שבעת הכוכבים

**לקוח/ה נכבד/ה, אנו מתכבדים להגיש את חישוב צריכת החשמל לתקופה 01/10/22 - 31/10/22:**

**לוח משאבות לצילר 3 - 18017304 (3x125) 3F+4**

סוג תעריף	סוג צריכה	קריאה קודמת	קריאה נוכחית	סה"כ צריכה בקוט"ש	מחיר לקוט"ש בא"ג	סה"כ לתשלום
פרטי חשבון עבור תאריכים:						
		01/10/22	31/10/22			
777	פסגה	188,457.10	192,968.00	4,510.90	49.77	2,245.07 ₪
778	גבע	67,891.40	69,585.50	1,694.10	41.06	695.60 ₪
779	שפל	82,821.20	84,142.00	1,320.80	33.83	446.83 ₪

**סה"כ לדייר:**

פסגה	גבע	שפל	סה"כ	שיא ביקוש
4,510.90	1,694.10	1,320.80	7,525.80	23.38
2,245.07 ₪	695.60 ₪	446.83 ₪	3,387.50 ₪	

סה"כ צריכה  
 סה"כ לתשלום

214.45 ₪	<b>תשלום קבוע</b>	
23.29 ₪	<b>תשלום עבור גודל חיבור בKVA (3x125)</b>	
3,625.24 ₪	<b>סה"כ לתשלום</b>	<b>לא כולל מע"מ</b>

התפלגות חיוב בש"ח לפי תעו"ז

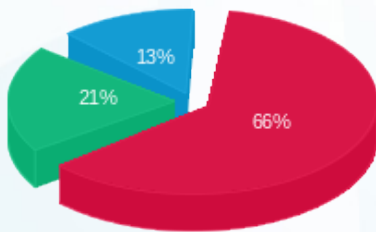

פסגה (2,245.07 ₪) 66%  
 גבע (695.60 ₪) 21%  
 שפל (446.83 ₪) 13%

הסטוריית צריכה בקוט"ש

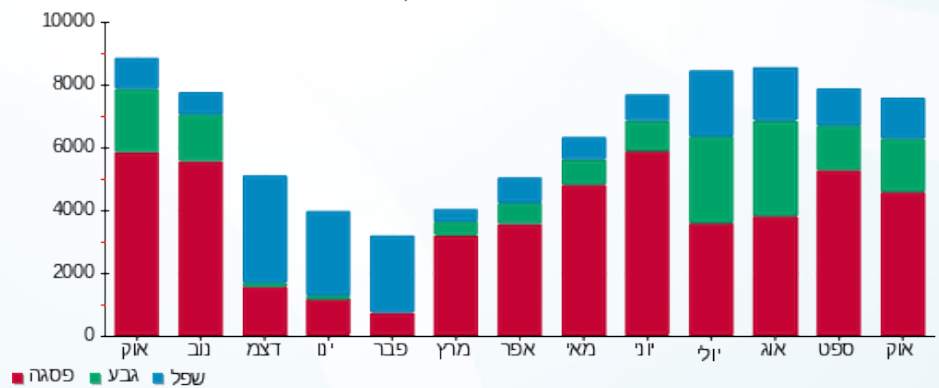

02/11/22 תאריך הפקה:  
 31/10/22 תאריך קריאה נוכחית:  
 01/10/22 תאריך קריאה קודמת:

שם דייר: לוח צ 1 צילרים 1+2  
 שם אתר: קניון שבעת הכוכבים

**לקוח/ה נכבד/ה, אנו מתכבדים להגיש את חישוב צריכת החשמל לתקופה 01/10/22 - 31/10/22:**

לוח צ 1 צילרים 1+2 - 1 - 18017268(0x0)

סוג תעריף	סוג צריכה	קריאה קודמת	קריאה נוכחית	סה"כ צריכה בקוט"ש	מחיר לקוט"ש בא"ג	סה"כ לתשלום
פרטי חשבון עבור תאריכים:						
777	פסגה	01/10/22	31/10/22	11,630.40	49.77	5,788.45 ₪
778	גבע	303,510.00	307,678.80	4,168.80	41.06	1,711.71 ₪
779	שפל	302,750.40	305,848.80	3,098.40	33.83	1,048.19 ₪

סה"כ לדייר:

פסגה	גבע	שפל	סה"כ	שיא ביקוש
11,630.40	4,168.80	3,098.40	18,897.60	139.86
₪ 5,788.45	₪ 1,711.71	₪ 1,048.19	₪ 8,548.35	

סה"כ צריכה  
 סה"כ לתשלום

214.45 ₪	<b>תשלום קבוע</b>	
0.00 ₪	<b>תשלום עבור גודל חיבור בKVA (0x0)</b>	
8,762.80 ₪	<b>סה"כ לתשלום</b>	<b>לא כולל מע"מ</b>

התפלגות חיוב בש"ח לפי תעו"ז

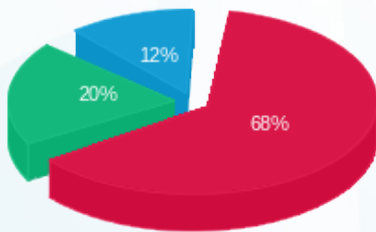

■ פסגה (₪ 5,788.45)  
 ■ גבע (₪ 1,711.71)  
 ■ שפל (₪ 1,048.19)

הסטוריית צריכה בקוט"ש

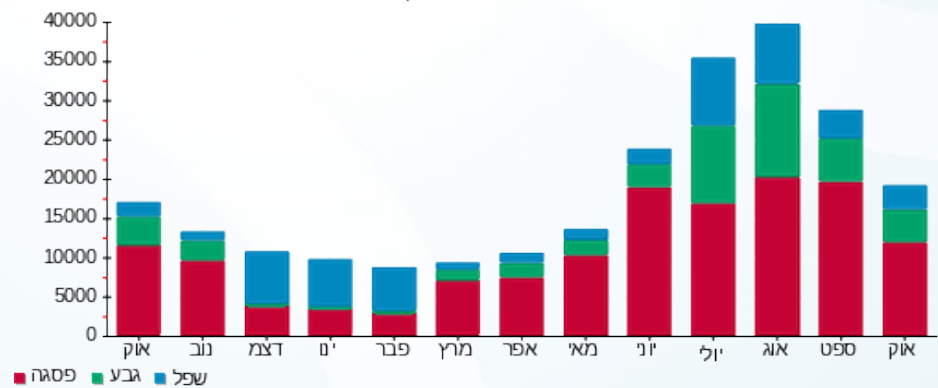

02/11/22 תאריך הפקה:  
 31/10/22 תאריך קריאה נוכחי:  
 01/10/22 תאריך קריאה קודמת:

שם דייר: לילא 302  
 שם אתר: קניון שבעת הכוכבים

**לקוח/ה נכבד/ה, אנו מתכבדים להגיש את חישוב צריכת החשמל לתקופה 01/10/22 - 31/10/22:**

לילא 302 - 2 - 18017219(3x32)

סוג תעריף	סוג צריכה	קריאה קודמת	קריאה נוכחית	סה"כ צריכה בקוט"ש	מחיר לקוט"ש בא"ג	סה"כ לתשלום
פרטי חשבון עבור תאריכים:		01/10/22	31/10/22			
517		8,891.58	8,988.80	97.23	51.73	50.29 ₪

סה"כ לדייר:

שיא ביקוש	סה"כ
0.70	97.23
	50.29 ₪

21.31 ₪	<b>תשלום קבוע</b>	
5.96 ₪	<b>תשלום עבור גודל חיבור בKVA (3x32)</b>	
77.57 ₪	<b>סה"כ לתשלום</b>	<b>לא כולל מע"מ</b>

התפלגות חיוב בש"ח לפי תעו"ז

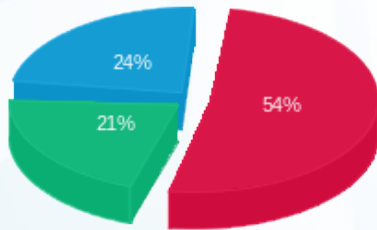

פסגה (27.37 ₪)  
 גבע (10.80 ₪)  
 שפל (12.13 ₪)

הסטוריית צריכה בקוט"ש

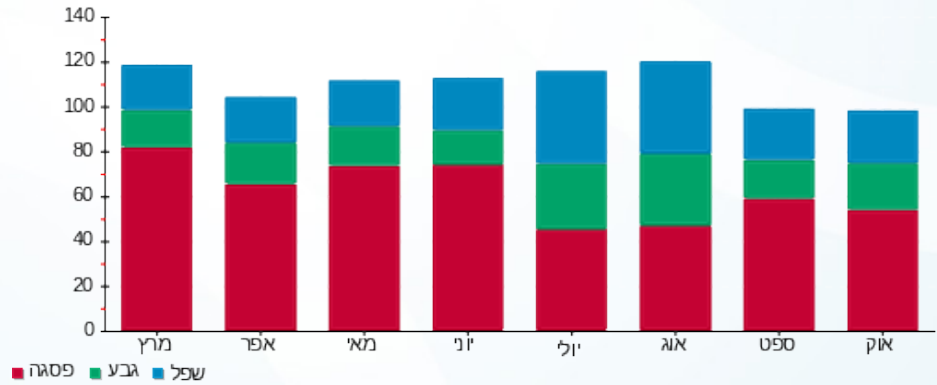

02/11/22 תאריך הפקה:  
 31/10/22 תאריך קריאה נוכחית:  
 01/10/22 תאריך קריאה קודמת:

שם דייר: ללין 119  
 שם אתר: קניון שבעת הכוכבים

לקוח/ה נכבד/ה, אנו מתכבדים להגיש את חישוב צריכת החשמל לתקופה 01/10/22 - 31/10/22:

ללין 119 - 3 - 18017287(3x63)

סוג תעריף	סוג צריכה	קריאה קודמת	קריאה נוכחית	סה"כ צריכה בקוט"ש	מחיר לקוט"ש בא"ג	סה"כ לתשלום
פרטי חשבון עבור תאריכים:		01/10/22	31/10/22			
517		156,891.20	159,915.50	3,024.30	51.73	1,564.47 ₪

סה"כ לדייר:

שיא ביקוש	סה"כ
10.69	3,024.30
	1,564.47 ₪

תשלום קבוע	תשלום עבור גודל חיבור בKVA (3x63)	סה"כ לתשלום	לא כולל מע"מ
21.31 ₪	11.74 ₪	1,597.52 ₪	

התפלגות חיוב בש"ח לפי תעו"ז

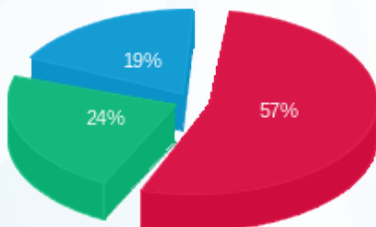

פסגה (892.39 ₪) ■  
 גבע (373.49 ₪) ■  
 שפל (298.59 ₪) ■

הסטוריית צריכה בקוט"ש

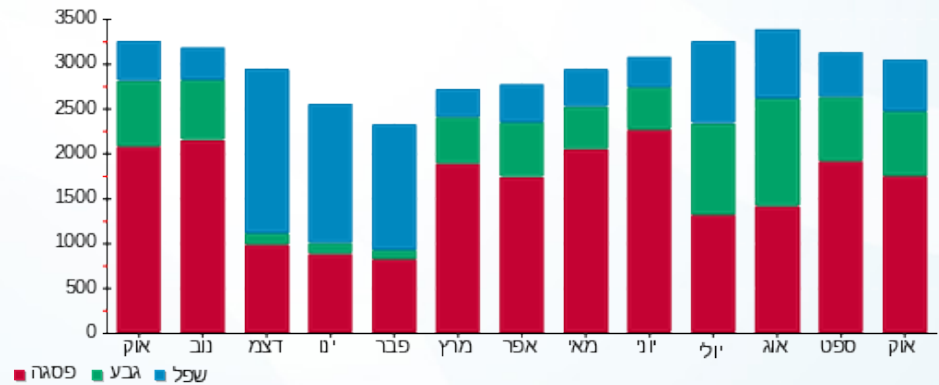



02/11/22

תאריך הפקה:

שם דייר: מגה ספורט 14466  
שם אתר: קניון שבעת הכוכבים

31/10/22

תאריך קריאה נוכחית:

01/10/22

תאריך קריאה קודמת:

לקוח/ה נכבד/ה, אנו מתכבדים להגיש את חישוב צריכת החשמל לתקופה 01/10/22 - 31/10/22:

מגה ספורט 14466 - 2 - 18017264 (3x80)

סוג תעריף	סוג צריכה	קריאה קודמת	קריאה נוכחית	סה"כ צריכה בקוט"ש	מחיר לקוט"ש בא"ג	סה"כ לתשלום
פרטי חשבון עבור תאריכים:						
		01/10/22	31/10/22			
777	פסגה	185,613.10	190,284.10	4,671.00	49.77	2,324.76 ₪
778	גבע	84,432.43	87,298.40	2,865.98	41.06	1,176.77 ₪
779	שפל	116,046.55	118,331.30	2,284.75	33.83	772.93 ₪

סה"כ לדייר:

פסגה	גבע	שפל	סה"כ	שיא ביקוש
4,671.00	2,865.98	2,284.75	9,821.72	42.04
2,324.76 ₪	1,176.77 ₪	772.93 ₪	4,274.46 ₪	

סה"כ צריכה

סה"כ לתשלום

214.45 ₪	תשלום קבוע	
14.91 ₪	תשלום עבור גודל חיבור בKVA (3x80)	
4,503.82 ₪	סה"כ לתשלום	לא כולל מע"מ

התפלגות חיוב בש"ח לפי תע"ז

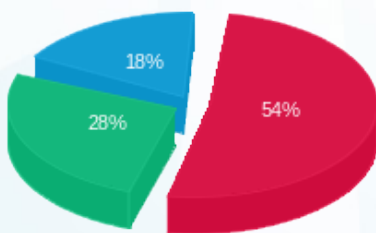

- פסגה (2,324.76 ₪)
- גבע (1,176.77 ₪)
- שפל (772.93 ₪)

הסטוריית צריכה בקוט"ש

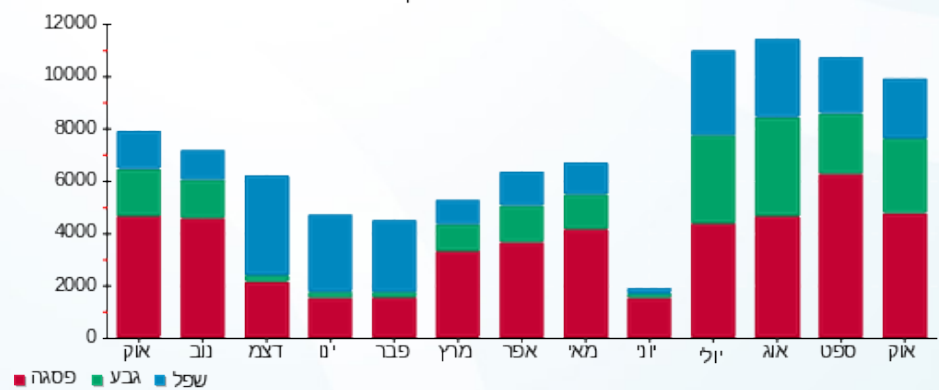

02/11/22 תאריך הפקה:  
 31/10/22 תאריך קריאה נוכחית:  
 01/10/22 תאריך קריאה קודמת:

שם דייר: מד סרף (19387)  
 שם אתר: קניון שבעת הכוכבים

לקוח/ה נכבד/ה, אנו מתכבדים להגיש את חישוב צריכת החשמל לתקופה 01/10/22 - 31/10/22:

מד סרף (19387) - 3 - 18017271 (3x80)

סוג תעריף	סוג צריכה	קריאה קודמת	קריאה נוכחית	סה"כ צריכה בקוט"ש	מחיר לקוט"ש בא"ג	סה"כ לתשלום
פרטי חשבון עבור תאריכים:		01/10/22	31/10/22			
517		82,875.70	84,609.30	1,733.60	51.73	896.79 ₪

סה"כ לדייר:

שיא ביקוש	סה"כ
6.26	1,733.60
	896.79 ₪

תשלום קבוע	תשלום עבור גודל חיבור ב KVA (3x80)	סה"כ לתשלום	לא כולל מע"מ
21.31 ₪	14.91 ₪	933.01 ₪	

התפלגות חיוב בש"ח לפי תעו"ז

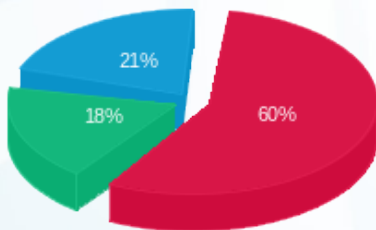

פסגה (540.35 ₪) 60%  
 גבע (165.90 ₪) 18%  
 שפל (190.55 ₪) 21%

הסטוריית צריכה בקוט"ש

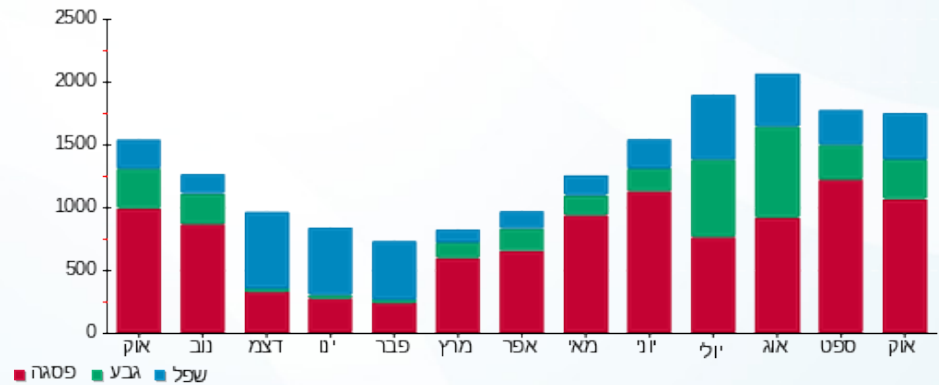

02/11/22 תאריך הפקה:  
 31/10/22 תאריך קריאה נוכחית:  
 01/10/22 תאריך קריאה קודמת:

שם דייר: מחסן אושי אושי חיוני(16646)  
 שם אתר: קניון שבעת הכוכבים

לקוח/ה נכבד/ה, אנו מתכבדים להגיש את חישוב צריכת החשמל לתקופה 01/10/22 - 31/10/22:

מחסן אושי אושי חיוני(16646) - 1 - 18017247(3x36)

סוג תעריף	סוג צריכה	קריאה קודמת	קריאה נוכחית	סה"כ צריכה בקוט"ש	מחיר לקוט"ש בא"ג	סה"כ לתשלום
פרטי חשבון עבור תאריכים:		01/10/22	31/10/22			
517		16,267.95	16,599.05	331.10	51.73	171.28 ₪

סה"כ לדייר:

שיא ביקוש	סה"כ
3.36	331.10
	171.28 ₪

21.31 ₪	תשלום קבוע	
6.71 ₪	תשלום עבור גודל חיבור בKVA (3x36)	
199.30 ₪	סה"כ לתשלום	לא כולל מע"מ

התפלגות חיוב בש"ח לפי תעו"ז

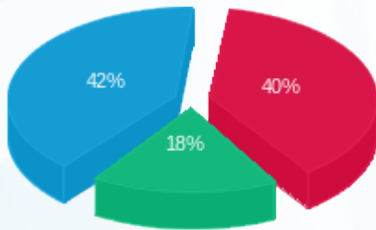

פסגה (₪ 68.46) ■  
 גבע (₪ 30.75) ■  
 שפל (₪ 72.06) ■

הסטוריית צריכה בקוט"ש

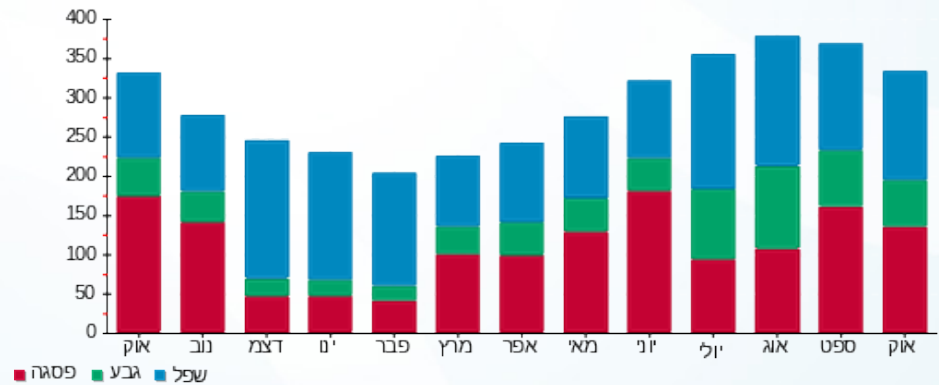



02/11/22 תאריך הפקה:  
 31/10/22 תאריך קריאה נוכחי:  
 01/10/22 תאריך קריאה קודמת:

שם דייר: מחסן נקיון 1-  
 שם אתר: קניון שבעת הכוכבים

לקוח/ה נכבד/ה, אנו מתכבדים להגיש את חישוב צריכת החשמל לתקופה 01/10/22 - 31/10/22:

מחסן נקיון 1 - 2 - 18017271 (3x30)

סוג תעריף	סוג צריכה	קריאה קודמת	קריאה נוכחית	סה"כ צריכה בקוט"ש	מחיר לקוט"ש בא"ג	סה"כ לתשלום
		01/10/22	31/10/22			
777	פסגה	28,150.30	28,722.60	572.30	49.77	284.83 ₪
778	גבע	15,379.30	15,763.15	383.85	41.06	157.61 ₪
779	שפל	36,488.80	37,180.00	691.20	33.83	233.83 ₪

סה"כ לדייר:

פסגה	גבע	שפל	סה"כ	שיא ביקוש
572.30	383.85	691.20	1,647.35	6.66
284.83 ₪	157.61 ₪	233.83 ₪	676.28 ₪	

סה"כ צריכה  
 סה"כ לתשלום

214.45 ₪	תשלום קבוע	
5.59 ₪	תשלום עבור גודל חיבור בKVA (3x30)	
896.32 ₪	סה"כ לתשלום	לא כולל מע"מ

התפלגות חיוב בש"ח לפי תעו"ז

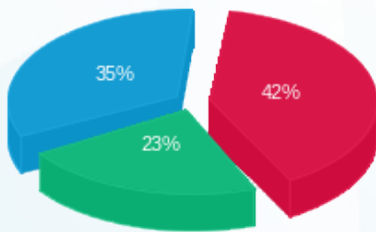

■ פסגה (284.83 ₪)  
 ■ גבע (157.61 ₪)  
 ■ שפל (233.83 ₪)

הסטוריית צריכה בקוט"ש

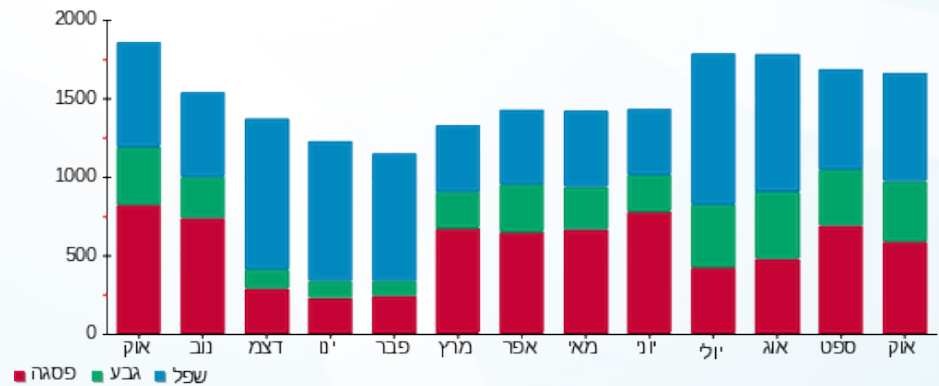

02/11/22 תאריך הפקה:  
 31/10/22 תאריך קריאה נוכחית:  
 01/10/22 תאריך קריאה קודמת:

שם דייר: מטבח אושי אושי (15484) (1010B)  
 שם אתר: קניון שבעת הכוכבים

לקוח/ה נכבד/ה, אנו מתכבדים להגיש את חישוב צריכת החשמל לתקופה 01/10/22 - 31/10/22:

מטבח אושי אושי 3 - 18017221 (3x78) - 1010B (15484)

סוג תעריף	סוג צריכה	קריאה קודמת	קריאה נוכחית	סה"כ צריכה בקוט"ש	מחיר לקוט"ש בא"ג	סה"כ לתשלום
פרטי חשבון עבור תאריכים:		01/10/22	31/10/22			
517		90,260.10	91,881.90	1,621.80	51.73	838.96 ₪

סה"כ לדייר:

שיא ביקוש	סה"כ
17.92	1,621.80
	838.96 ₪

21.31 ₪	תשלום קבוע	
14.54 ₪	תשלום עבור גודל חיבור ב KVA (3x78)	
874.80 ₪	סה"כ לתשלום	לא כולל מע"מ

התפלגות חיוב בש"ח לפי תעו"ז

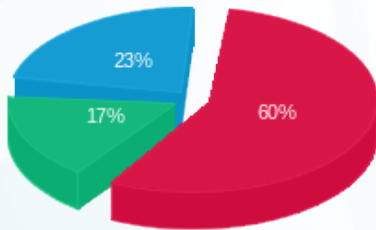

פסגה (₪ 503.80) 60%  
 גבע (₪ 139.31) 17%  
 שפל (₪ 195.85) 23%

הסטוריית צריכה בקוט"ש

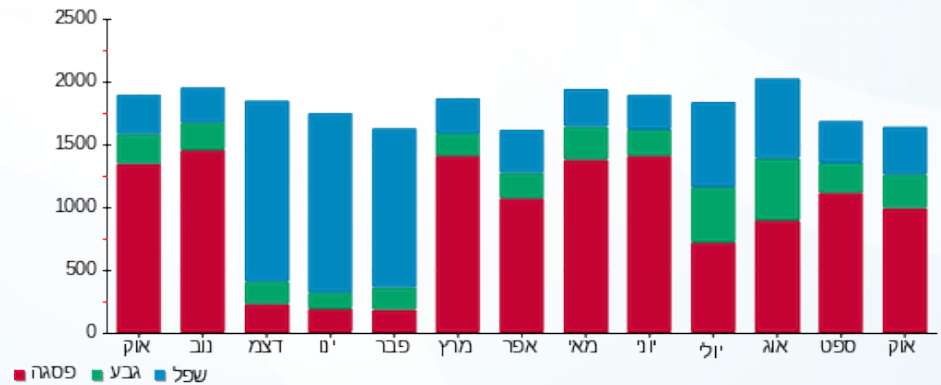

02/11/22 תאריך הפקה:  
 31/10/22 תאריך קריאה נוכחית:  
 01/10/22 תאריך קריאה קודמת:

שם דייר: מטבח אר קפה (14555)  
 שם אתר: קניון שבעת הכוכבים

לקוח/ה נכבד/ה, אנו מתכבדים להגיש את חישוב צריכת החשמל לתקופה 01/10/22 - 31/10/22:

מטבח אר קפה (14555) - 4 - (3x40)18017210

סוג תעריף	סוג צריכה	קריאה קודמת	קריאה נוכחית	סה"כ צריכה בקוט"ש	מחיר לקוט"ש בא"ג	סה"כ לתשלום
פרטי חשבון עבור תאריכים:		01/10/22	31/10/22			
517		163,086.25	166,469.15	3,382.90	51.73	1,749.97 ₪

סה"כ לדייר:

שיא ביקוש	סה"כ
26.48	3,382.90
	1,749.97 ₪

21.31 ₪	תשלום קבוע	
7.45 ₪	תשלום עבור גודל חיבור בKVA (3x40)	
1,778.74 ₪	סה"כ לתשלום	לא כולל מע"מ

התפלגות חיוב בש"ח לפי תעו"ז

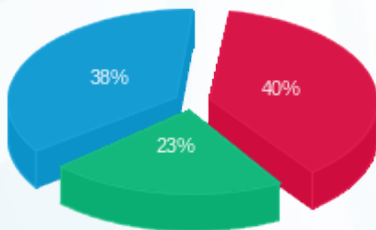

פסגה (692.87 ₪) ■  
 גבע (396.25 ₪) ■  
 שפל (660.85 ₪) ■

הסטוריית צריכה בקוט"ש

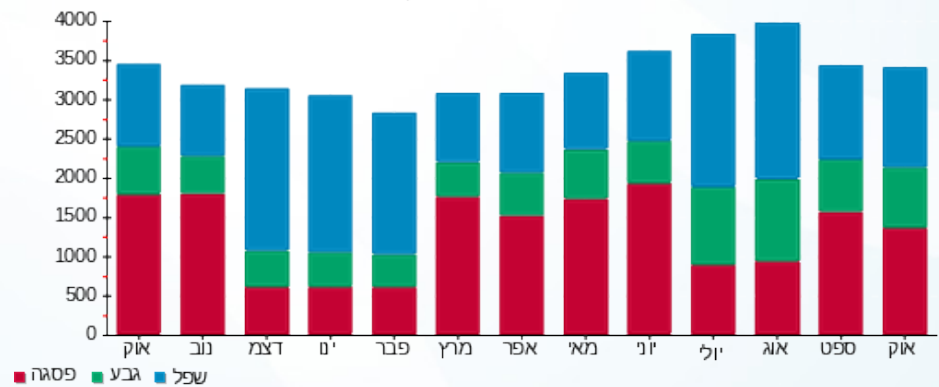



02/11/22 תאריך הפקה:  
 31/10/22 תאריך קריאה נוכחית:  
 01/10/22 תאריך קריאה קודמת:

שם דייר: מטרופוליס 230  
 שם אתר: קניון שבעת הכוכבים

לקוח/ה נכבד/ה, אנו מתכבדים להגיש את חישוב צריכת החשמל לתקופה 01/10/22 - 31/10/22:

מטרופוליס 230 - 3 - 16193897 (3x80)

סוג תעריף	סוג צריכה	קריאה קודמת	קריאה נוכחית	סה"כ צריכה בקוט"ש	מחיר לקוט"ש בא"ג	סה"כ לתשלום
פרטי חשבון עבור תאריכים:						
777	פסגה	01/10/22	31/10/22	481.70	49.77	239.74 ₪
778	גבע	9,673.90	9,885.60	211.70	41.06	86.92 ₪
779	שפל	14,413.70	14,723.00	309.30	33.83	104.64 ₪

סה"כ לדייר:

פסגה	גבע	שפל	סה"כ	שיא ביקוש
481.70	211.70	309.30	1,002.70	4.54
239.74 ₪	86.92 ₪	104.64 ₪	431.30 ₪	

סה"כ צריכה  
 סה"כ לתשלום

214.45 ₪	תשלום קבוע	
14.91 ₪	תשלום עבור גודל חיבור בKVA (3x80)	
660.66 ₪	סה"כ לתשלום	לא כולל מע"מ

התפלגות חיוב בש"ח לפי תע"ז

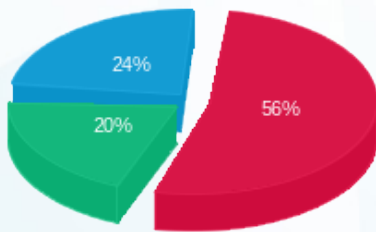

■ פסגה (239.74 ₪)  
 ■ גבע (86.92 ₪)  
 ■ שפל (104.64 ₪)

הסטוריית צריכה בקוט"ש

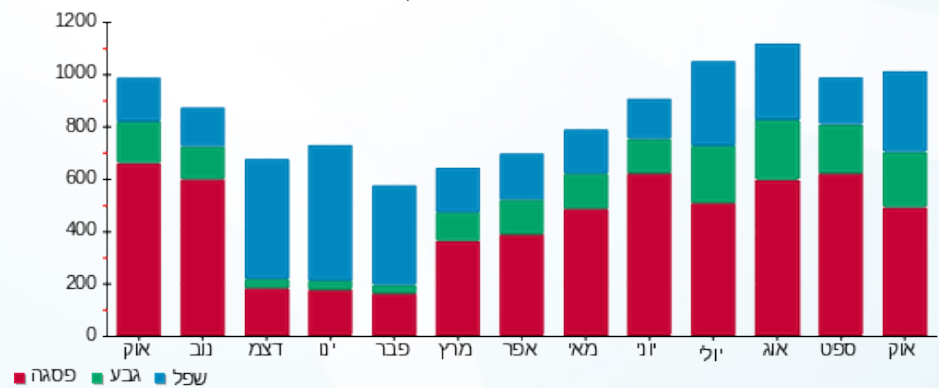

02/11/22 תאריך הפקה:  
 31/10/22 תאריך קריאה נוכחית:  
 01/10/22 תאריך קריאה קודמת:

שם דייר: מילר תכשיטים 253 (14427)  
 שם אתר: קניון שבעת הכוכבים

לקוח/ה נכבד/ה, אנו מתכבדים להגיש את חישוב צריכת החשמל לתקופה 01/10/22 - 31/10/22:

מילר תכשיטים 253 (14427) - 4 - 15129240 (3x40)

סוג תעריף	סוג צריכה	קריאה קודמת	קריאה נוכחית	סה"כ צריכה בקוט"ש	מחיר לקוט"ש בא"ג	סה"כ לתשלום
פרטי חשבון עבור תאריכים:		01/10/22	31/10/22			
517		58,809.25	59,983.40	1,174.15	51.73	607.39 ₪

סה"כ לדייר:

שיא ביקוש	סה"כ
6.96	1,174.15
	607.39 ₪

תשלום קבוע	תשלום עבור גודל חיבור ב-KVA (3x40)	סה"כ לתשלום	לא כולל מע"מ
21.31 ₪	7.45 ₪	636.15 ₪	

התפלגות חיוב בש"ח לפי תעו"ז

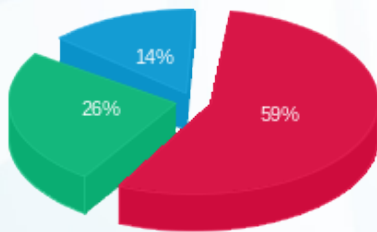

פסגה (₪ 360.64)  
 גבע (₪ 159.56)  
 שפל (₪ 87.19)

הסטוריית צריכה בקוט"ש

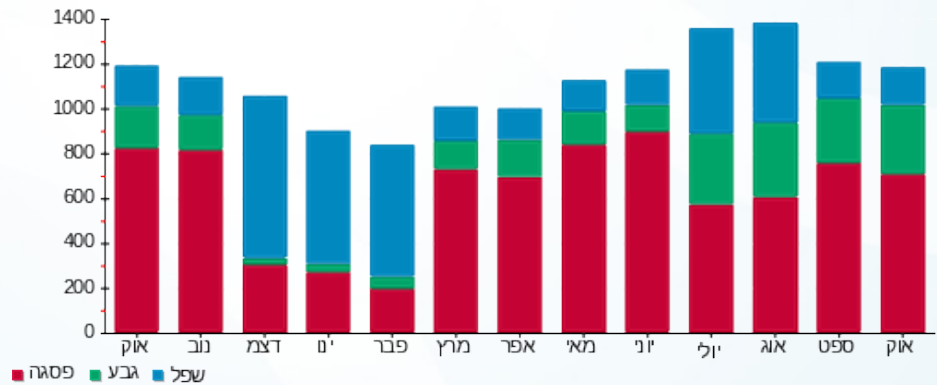

02/11/22 תאריך הפקה:  
 31/10/22 תאריך קריאה נוכחית:  
 01/10/22 תאריך קריאה קודמת:

שם דייר: מינה 229 (14444)  
 שם אתר: קניון שבעת הכוכבים

לקוח/ה נכבד/ה, אנו מתכבדים להגיש את חישוב צריכת החשמל לתקופה 01/10/22 - 31/10/22:

מינה 229 (14444) - 3 - 18017270(3x40)

סוג תעריף	סוג צריכה	קריאה קודמת	קריאה נוכחית	סה"כ צריכה בקוט"ש	מחיר לקוט"ש בא"ג	סה"כ לתשלום
פרטי חשבון עבור תאריכים:		01/10/22	31/10/22			
517		66,430.80	67,829.20	1,398.40	51.73	723.39 ₪

סה"כ לדייר:

שיא ביקוש	סה"כ
6.51	1,398.40
	723.39 ₪

21.31 ₪	תשלום קבוע	
7.45 ₪	תשלום עבור גודל חיבור בKVA (3x40)	
752.16 ₪	סה"כ לתשלום	לא כולל מע"מ

התפלגות חיוב בש"ח לפי תעו"ז

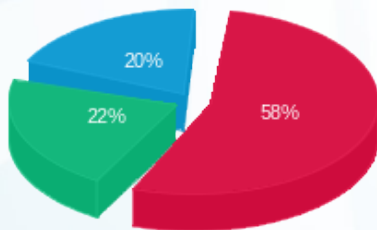

פסגה (419.22 ₪) ■  
 גבע (161.60 ₪) ■  
 שפל (142.57 ₪) ■

הסטוריית צריכה בקוט"ש

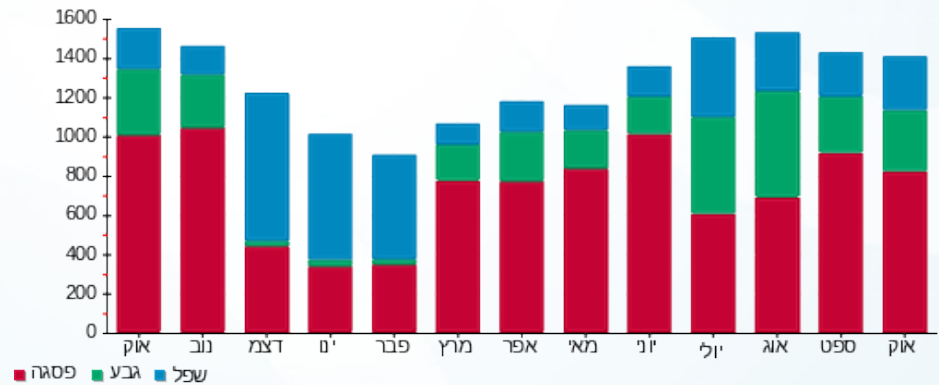

02/11/22 תאריך הפקה:  
 31/10/22 תאריך קריאה נוכחית:  
 01/10/22 תאריך קריאה קודמת:

שם דייר: מנגו ב. חיוני 201 (17387)  
 שם אתר: קניון שבעת הכוכבים

לקוח/ה נכבד/ה, אנו מתכבדים להגיש את חישוב צריכת החשמל לתקופה 01/10/22 - 31/10/22:

מנגו ב. חיוני 201 (17387) - 3 - (3x80)16048010

סוג תעריף	סוג צריכה	קריאה קודמת	קריאה נוכחית	סה"כ צריכה בקוט"ש	מחיר לקוט"ש בא"ג	סה"כ לתשלום
פרטי חשבון עבור תאריכים:		01/10/22	31/10/22			
517		318,655.90	323,613.40	4,957.50	51.73	2,564.51 ₪

סה"כ לדייר:

שיא ביקוש	סה"כ
26.27	4,957.50
	2,564.51 ₪

תשלום קבוע	תשלום עבור גודל חיבור בKVA (3x80)	סה"כ לתשלום	לא כולל מע"מ
21.31 ₪	14.91 ₪	2,600.73 ₪	

התפלגות חיוב בש"ח לפי תעו"ז

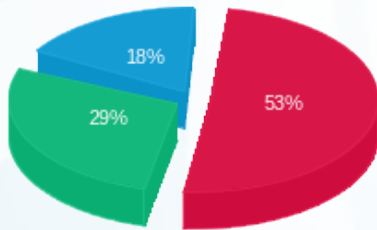

פסגה (1,361.17 ₪)  
 גבע (744.03 ₪)  
 שפל (459.31 ₪)

הסטוריית צריכה בקוט"ש

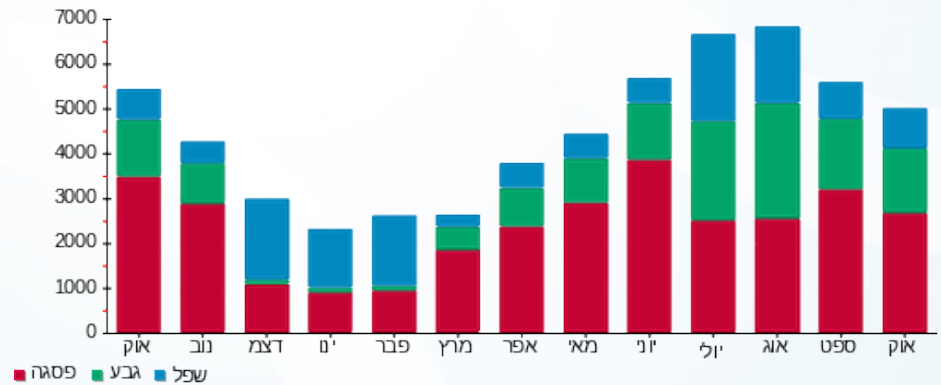



02/11/22

תאריך הפקדה:

שם דייר: מנגו חיוני (17387)

31/10/22

תאריך קריאה נוכחית:

שם אתר: קניון שבעת הכוכבים

01/10/22

תאריך קריאה קודמת:

לקוח/ה נכבד/ה, אנו מתכבדים להגיש את חישוב צריכת החשמל לתקופה 01/10/22 - 31/10/22:

מנגו חיוני (17387) - 2 - 18017241(3x40)

סוג תעריף	סוג צריכה	קריאה קודמת	קריאה נוכחית	סה"כ צריכה בקוט"ש	מחיר לקוט"ש בא"ג	סה"כ לתשלום
פרטי חשבון עבור תאריכים:						
777	פסגה	01/10/22	31/10/22	133,940.70	49.77	1,513.83 ₪
778	גבע	55,361.50	56,766.80	1,405.30	41.06	577.02 ₪
779	שפל	79,504.20	80,593.35	1,089.15	33.83	368.46 ₪

סה"כ לדייר:

פסגה	גבע	שפל	סה"כ	שיא ביקוש
3,041.65	1,405.30	1,089.15	5,536.10	17.47
1,513.83 ₪	577.02 ₪	368.46 ₪	2,459.30 ₪	

סה"כ צריכה

סה"כ לתשלום

214.45 ₪	תשלום קבוע	
7.45 ₪	תשלום עבור גודל חיבור בKVA (3x40)	
2,681.21 ₪	סה"כ לתשלום	לא כולל מע"מ

התפלגות חיוב בש"ח לפי תע"ז

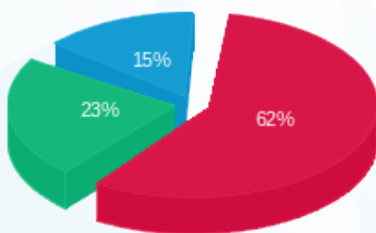

- פסגה (1,513.83 ₪)
- גבע (577.02 ₪)
- שפל (368.46 ₪)

הסטוריית צריכה בקוט"ש

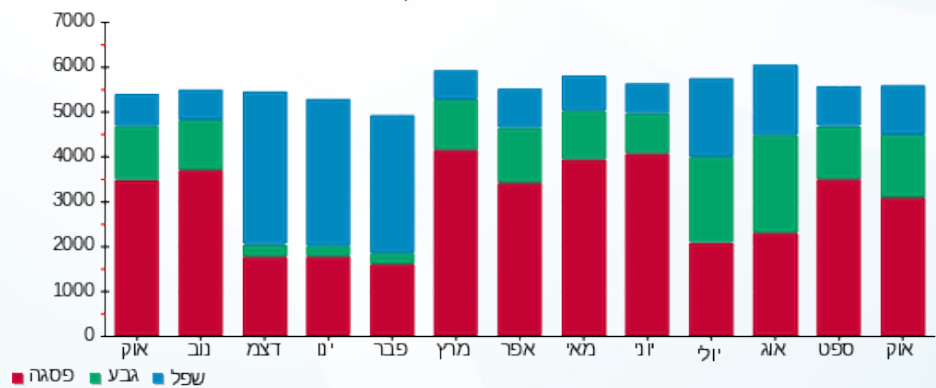

02/11/22 תאריך הפקה:  
 31/10/22 תאריך קריאה נוכחית:  
 01/10/22 תאריך קריאה קודמת:

שם דייר: מפוחי עשן, אגף חדש 26/32  
 שם אתר: קניון שבעת הכוכבים

לקוח/ה נכבד/ה, אנו מתכבדים להגיש את חישוב צריכת החשמל לתקופה 01/10/22 - 31/10/22:

מפוחי עשן, אגף חדש 26/32 - 3 - 18017239 (3x250)

סוג תעריף	סוג צריכה	קריאה קודמת	קריאה נוכחית	סה"כ צריכה בקוט"ש	מחיר לקוט"ש בא"ג	סה"כ לתשלום
פרטי חשבון עבור תאריכים:						
777	פסגה	01/10/22	31/10/22	462.00	49.77	229.94 ₪
778	גבע	11,566.00	11,795.60	229.60	41.06	94.27 ₪
779	שפל	16,788.40	16,974.00	185.60	33.83	62.79 ₪

סה"כ לדייר:

פסגה	גבע	שפל	סה"כ	שיא ביקוש
462.00	229.60	185.60	877.20	19.34
229.94 ₪	94.27 ₪	62.79 ₪	387.00 ₪	

סה"כ צריכה  
 סה"כ לתשלום

214.45 ₪	<b>תשלום קבוע</b>	
46.59 ₪	<b>תשלום עבור גודל חיבור בKVA (3x250)</b>	
648.04 ₪	<b>סה"כ לתשלום</b>	<b>לא כולל מע"מ</b>

התפלגות חיוב בש"ח לפי תעו"ז

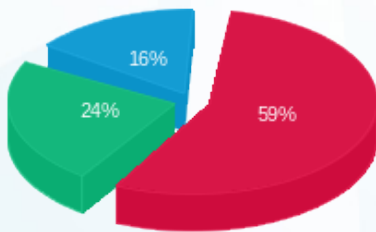

■ פסגה (229.94 ₪)  
 ■ גבע (94.27 ₪)  
 ■ שפל (62.79 ₪)

הסטוריית צריכה בקוט"ש

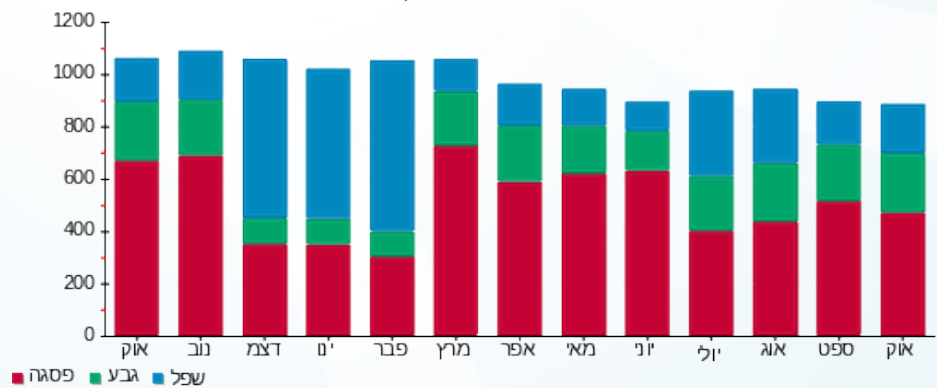

02/11/22

תאריך הפקה:

שם דייר: מקדונלדס חדר קירור - חניון 225 (15761)

31/10/22

תאריך קריאה נוכחית:

שם אתר: קניון שבעת הכוכבים

01/10/22

תאריך קריאה קודמת:

לקוח/ה נכבד/ה, אנו מתכבדים להגיש את חישוב צריכת החשמל לתקופה 01/10/22 - 31/10/22:

מקדונלדס חדר קירור - חניון 225 (15761) - 4 - 18017221 (3x32)

סוג תעריף	סוג צריכה	קריאה קודמת	קריאה נוכחית	סה"כ צריכה בקוט"ש	מחיר לקוט"ש בא"ג	סה"כ לתשלום
פרטי חשבון עבור תאריכים:		01/10/22	31/10/22			
517		114,099.30	116,242.20	2,142.90	51.73	1,108.52 ₪

סה"כ לדייר:

שיא ביקוש	סה"כ
5.22	2,142.90
	1,108.52 ₪

תשלום קבוע	תשלום עבור גודל חיבור ב-KVA (3x32)	סה"כ לתשלום	לא כולל מע"מ
21.31 ₪	5.96 ₪	1,135.80 ₪	

התפלגות חיוב בש"ח לפי תעו"ז

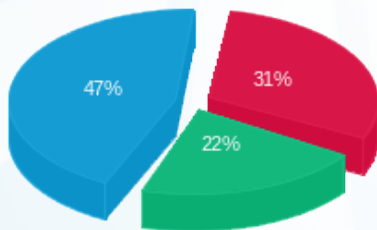

פסגה (347.88 ₪) ■  
 גבע (242.28 ₪) ■  
 שפל (518.36 ₪) ■

הסטוריית צריכה בקוט"ש

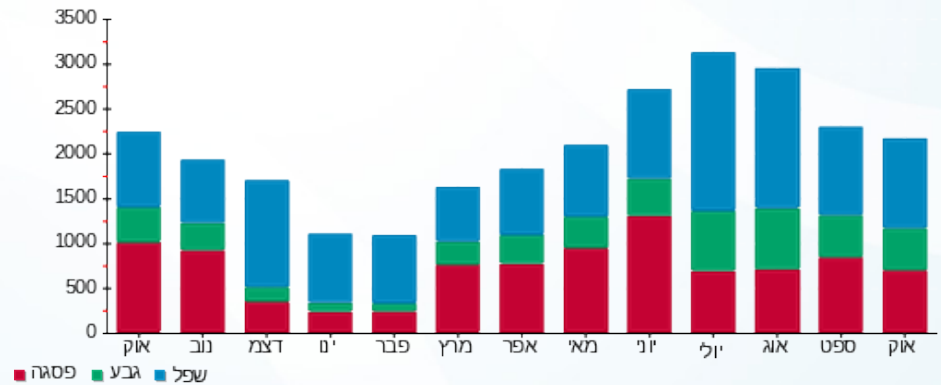



02/11/22 תאריך הפקה:  
 31/10/22 תאריך קריאה נוכחית:  
 01/10/22 תאריך קריאה קודמת:

שם דייר: מקדונלדס מפסק F31  
 שם אתר: קניון שבעת הכוכבים

לקוח/ה נכבד/ה, אנו מתכבדים להגיש את חישוב צריכת החשמל לתקופה 01/10/22 - 31/10/22:

מקדונלדס מפסק 2 - 18017286 (3x160) - F31

סוג תעריף	סוג צריכה	קריאה קודמת	קריאה נוכחית	סה"כ צריכה בקוט"ש	מחיר לקוט"ש בא"ג	סה"כ לתשלום
		01/10/22	31/10/22			
777	פסגה	62,991.52	71,258.72	8,267.20	49.77	4,114.59 ₪
778	גבע	33,703.84	39,234.40	5,530.56	41.06	2,270.85 ₪
779	שפל	52,570.72	58,455.04	5,884.32	33.83	1,990.67 ₪

סה"כ לדייר:

פסגה	גבע	שפל	סה"כ	שיא ביקוש
8,267.20	5,530.56	5,884.32	19,682.08	50.79
4,114.59 ₪	2,270.85 ₪	1,990.67 ₪	8,376.10 ₪	

סה"כ צריכה

סה"כ לתשלום

214.45 ₪	תשלום קבוע	
29.82 ₪	תשלום עבור גודל חיבור בKVA (3x160)	
8,620.37 ₪	סה"כ לתשלום	לא כולל מע"מ

התפלגות חיוב בש"ח לפי תעו"ז

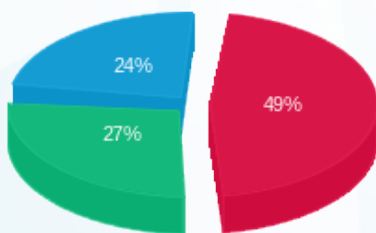

- פסגה (4,114.59 ₪) 24%
- גבע (2,270.85 ₪) 27%
- שפל (1,990.67 ₪) 49%

הסטוריית צריכה בקוט"ש

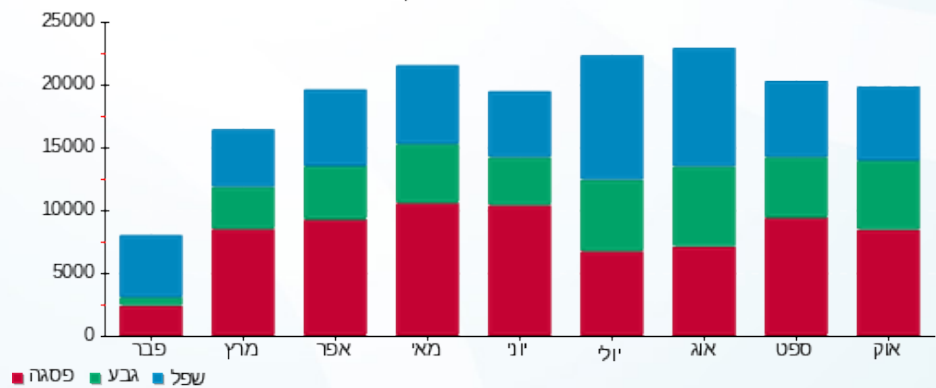



02/11/22 תאריך הפקה:  
 31/10/22 תאריך קריאה נוכחית:  
 01/10/22 תאריך קריאה קודמת:

שם דייר: מתח גבוה  
 שם אתר: קניון שבעת הכוכבים

לקוח/ה נכבד/ה, אנו מתכבדים להגיש את חישוב צריכת החשמל לתקופה 01/10/22 - 31/10/22:

מתח גבוה - 1 - 11103575 (3x1)

סוג תעריף	סוג צריכה	קריאה קודמת	קריאה נוכחית	סה"כ צריכה בקוט"ש	מחיר לקוט"ש בא"ג	סה"כ לתשלום
		01/10/22	31/10/22			
777	פסגה	3,605,383.10	3,678,566.00	73,182.90	41.21	30,158.67 ₪
778	גבע	1,571,798.10	1,606,750.90	34,952.80	33.05	11,551.90 ₪
779	שפל	2,177,332.65	2,216,528.00	39,195.35	26.57	10,414.20 ₪

סה"כ לדיר:

פסגה	גבע	שפל	סה"כ	שיא ביקוש
73,182.90	34,952.80	39,195.35	147,331.05	0.21
30,158.67 ₪	11,551.90 ₪	10,414.20 ₪	52,124.78 ₪	

סה"כ צריכה  
 סה"כ לתשלום

0.00 ₪	תשלום קבוע	
62.42 ₪	תשלום עבור גודל חיבור בKVA (3x1)	
52,187.20 ₪	סה"כ לתשלום	לא כולל מע"מ

התפלגות חיוב בש"ח לפי תעו"ז

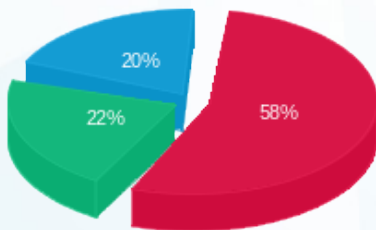

פסגה (30,158.67 ₪) 20%  
 גבע (11,551.90 ₪) 22%  
 שפל (10,414.20 ₪) 58%

הסטוריית צריכה בקוט"ש

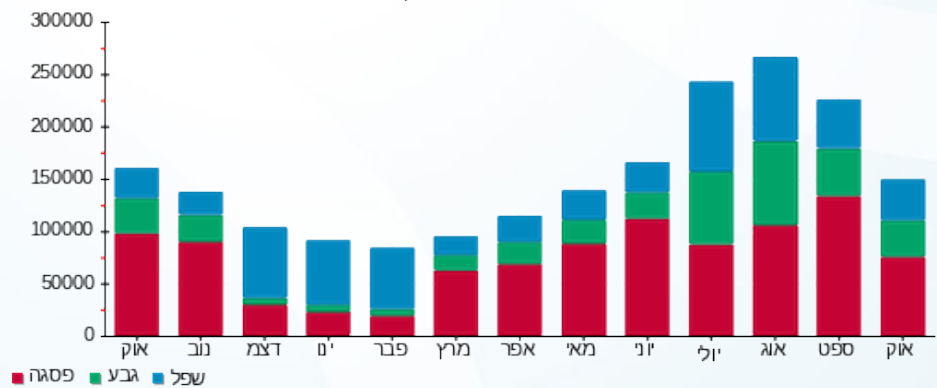

02/11/22 תאריך הפקה:  
 31/10/22 תאריך קריאה נוכחית:  
 01/10/22 תאריך קריאה קודמת:

שם דייר: נאטורפיל 303  
 שם אתר: קניון שבעת הכוכבים

לקוח/ה נכבד/ה, אנו מתכבדים להגיש את חישוב צריכת החשמל לתקופה 01/10/22 - 31/10/22:

נאטורפיל 303 - 3 - 18017219 (3x63)

סוג תעריף	סוג צריכה	קריאה קודמת	קריאה נוכחית	סה"כ צריכה בקוט"ש	מחיר לקוט"ש בא"ג	סה"כ לתשלום
פרטי חשבון עבור תאריכים:		01/10/22	31/10/22			
517		39,838.90	40,461.10	622.20	51.73	321.86 ₪

סה"כ לדייר:

שיא ביקוש	סה"כ
2.95	622.20
	321.86 ₪

21.31 ₪	תשלום קבוע	
11.74 ₪	תשלום עבור גודל חיבור בKVA (3x63)	
354.91 ₪	סה"כ לתשלום	לא כולל מע"מ

התפלגות חיוב בש"ח לפי תעו"ז

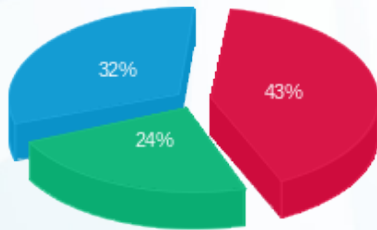

פסגה (139.36 ₪)  
 גבע (78.14 ₪)  
 שפל (104.37 ₪)

הסטוריית צריכה בקוט"ש

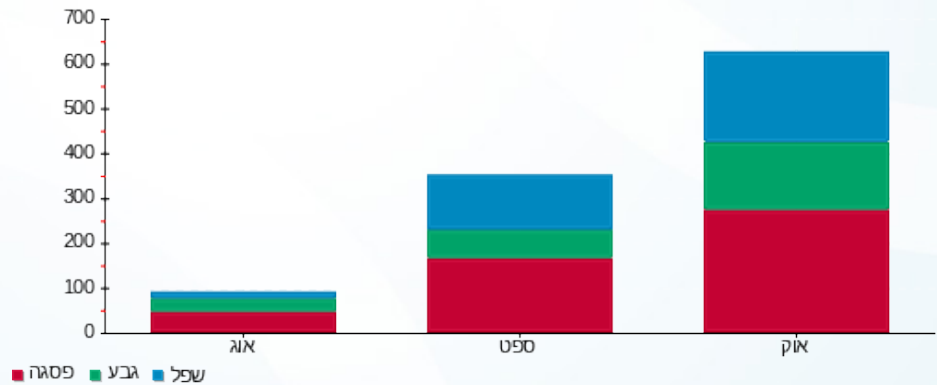

02/11/22 תאריך הפקה:  
 31/10/22 תאריך קריאה נוכחית:  
 01/10/22 תאריך קריאה קודמת:

שם דייר: נעלי ביוניק  
 שם אתר: קניון שבעת הכוכבים

לקוח/ה נכבד/ה, אנו מתכבדים להגיש את חישוב צריכת החשמל לתקופה 01/10/22 - 31/10/22:

נעלי ביוניק - 1 - 18017267(3x40)

סוג תעריף	סוג צריכה	קריאה קודמת	קריאה נוכחית	סה"כ צריכה בקוט"ש	מחיר לקוט"ש בא"ג	סה"כ לתשלום
פרטי חשבון עבור תאריכים:		01/10/22	31/10/22			
517		65,928.65	66,632.95	704.30	51.73	364.33 ₪

סה"כ לדיר:

סה"כ	שיא ביקוש
704.30	7.28
364.33 ₪	

תשלום קבוע	תשלום עבור גודל חיבור בKVA (3x40)	סה"כ לתשלום	לא כולל מע"מ
21.31 ₪	7.45 ₪	393.10 ₪	

התפלגות חיוב בש"ח לפי תעו"ז

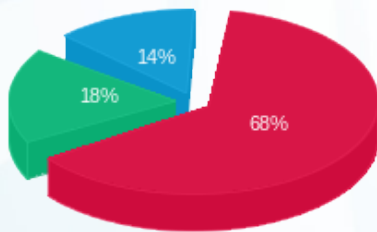

פסגה (247.63 ₪) 68%  
 גבע (66.60 ₪) 18%  
 שפל (50.10 ₪) 14%

הסטוריית צריכה בקוט"ש

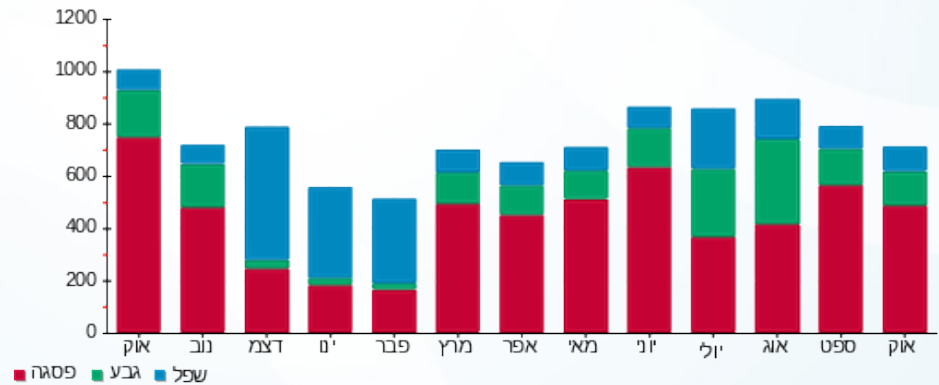



02/11/22 תאריך הפקה:  
 31/10/22 תאריך קריאה נוכחית:  
 01/10/22 תאריך קריאה קודמת:

שם דייר: נעלי נמרוד 116 (15677)  
 שם אתר: קניון שבעת הכוכבים

לקוח/ה נכבד/ה, אנו מתכבדים להגיש את חישוב צריכת החשמל לתקופה 01/10/22 - 31/10/22:

נעלי נמרוד 116 (15677) - 4 - (3x63)18017217

סוג תעריף	סוג צריכה	קריאה קודמת	קריאה נוכחית	סה"כ צריכה בקוט"ש	מחיר לקוט"ש בא"ג	סה"כ לתשלום
פרטי חשבון עבור תאריכים:		01/10/22	31/10/22			
517		36,837.20	37,982.75	1,145.55	51.73	592.59 ₪

סה"כ לדייר:

שיא ביקוש	סה"כ
4.80	1,145.55
	592.59 ₪

21.31 ₪	תשלום קבוע	
11.74 ₪	תשלום עבור גודל חיבור בKVA (3x63)	
625.64 ₪	סה"כ לתשלום	לא כולל מע"מ

התפלגות חיוב בש"ח לפי תעו"ז

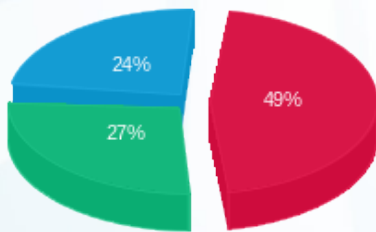

פסגה (287.57 ₪)  
 גבע (160.60 ₪)  
 שפל (144.43 ₪)

הסטוריית צריכה בקוט"ש

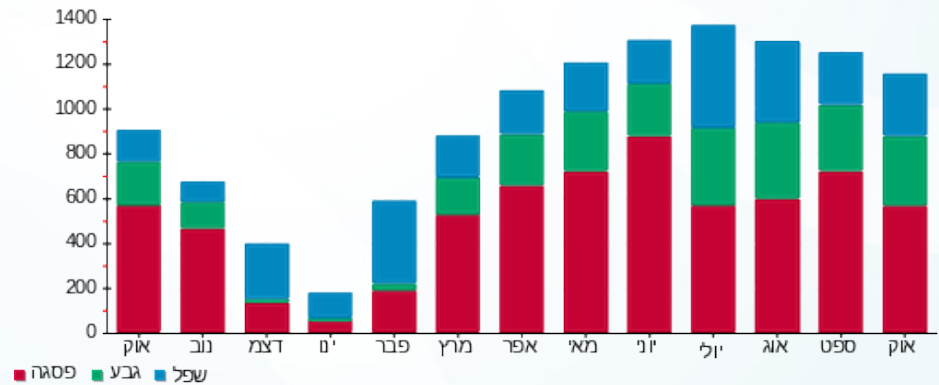

02/11/22 תאריך הפקה:  
 31/10/22 תאריך קריאה נוכחית:  
 01/10/22 תאריך קריאה קודמת:

שם דייר: נעלי עמנואל 129 (16071)  
 שם אתר: קניון שבעת הכוכבים

לקוח/ה נכבד/ה, אנו מתכבדים להגיש את חישוב צריכת החשמל לתקופה 01/10/22 - 31/10/22:

נעלי עמנואל 129 (16071) - 4 - 18017254(3x63)

סוג תעריף	סוג צריכה	קריאה קודמת	קריאה נוכחית	סה"כ צריכה בקוט"ש	מחיר לקוט"ש בא"ג	סה"כ לתשלום
פרטי חשבון עבור תאריכים:		01/10/22	31/10/22			
517		44,586.30	45,512.90	926.60	51.73	479.33 ₪

סה"כ לדייר:

שיא ביקוש	סה"כ
4.53	926.60
	479.33 ₪

תשלום קבוע	תשלום עבור גודל חיבור בKVA (3x63)	סה"כ לתשלום	לא כולל מע"מ
21.31 ₪	11.74 ₪	512.38 ₪	

התפלגות חיוב בש"ח לפי תעו"ז

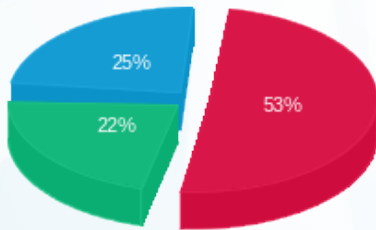

פסגה (254.67 ₪) ■  
 גבע (107.00 ₪) ■  
 שפל (117.66 ₪) ■

הסטוריית צריכה בקוט"ש

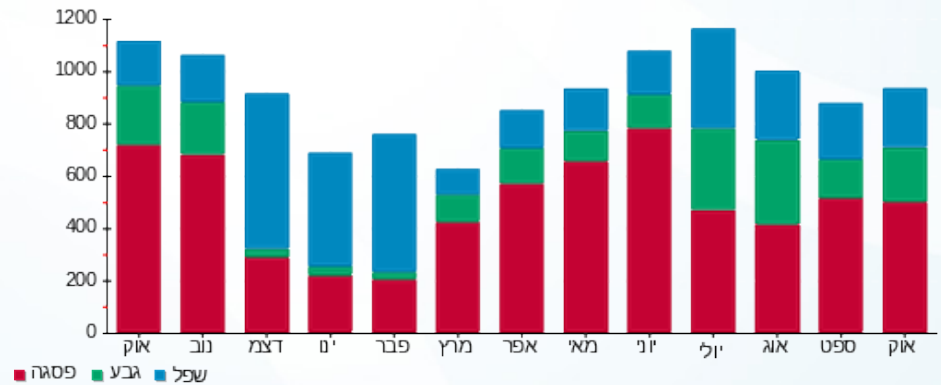

02/11/22 תאריך הפקה:  
 31/10/22 תאריך קריאה נוכחית:  
 01/10/22 תאריך קריאה קודמת:

שם דייר: סאקס 148 (18529)  
 שם אתר: קניון שבעת הכוכבים

לקוח/ה נכבד/ה, אנו מתכבדים להגיש את חישוב צריכת החשמל לתקופה 01/10/22 - 31/10/22:

סאקס 148 (18529) - 3 - 18017246(3x63)

סוג תעריף	סוג צריכה	קריאה קודמת	קריאה נוכחית	סה"כ צריכה בקוט"ש	מחיר לקוט"ש בא"ג	סה"כ לתשלום
פרטי חשבון עבור תאריכים:		01/10/22	31/10/22			
517		98,295.40	99,888.50	1,593.10	51.73	824.11 ₪

סה"כ לדייר:

שיא ביקוש	סה"כ
7.15	1,593.10
	824.11 ₪

תשלום קבוע	תשלום עבור גודל חיבור בKVA (3x63)	סה"כ לתשלום	לא כולל מע"מ
21.31 ₪	11.74 ₪	857.16 ₪	

התפלגות חיוב בש"ח לפי תעו"ז

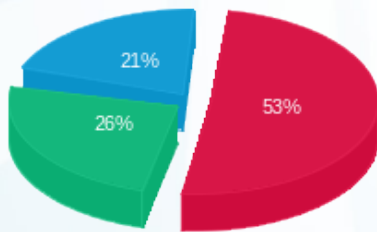

פסגה (439.03 ₪) ■  
 גבע (211.52 ₪) ■  
 שפל (173.55 ₪) ■

הסטוריית צריכה בקוט"ש

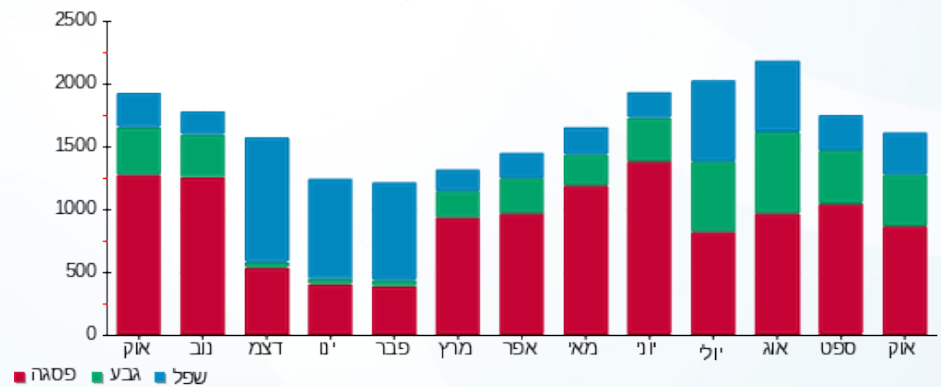

02/11/22 תאריך הפקה:  
 31/10/22 תאריך קריאה נוכחית:  
 01/10/22 תאריך קריאה קודמת:

שם דייר: סבון 149  
 שם אתר: קניון שבעת הכוכבים

**לקוח/ה נכבד/ה, אנו מתכבדים להגיש את חישוב צריכת החשמל לתקופה 01/10/22 - 31/10/22:**

סבון 149 - 4 - 18017246(3x63)

סוג תעריף	סוג צריכה	קריאה קודמת	קריאה נוכחית	סה"כ צריכה בקוט"ש	מחיר לקוט"ש בא"ג	סה"כ לתשלום
פרטי חשבון עבור תאריכים:		01/10/22	31/10/22			
517		52,253.90	53,019.90	766.00	51.73	396.25 ₪

סה"כ לדייר:

שיא ביקוש	סה"כ
5.46	766.00
	396.25 ₪

21.31 ₪	<b>תשלום קבוע</b>	
11.74 ₪	<b>תשלום עבור גודל חיבור בKVA (3x63)</b>	
429.30 ₪	<b>סה"כ לתשלום</b>	<b>לא כולל מע"מ</b>

התפלגות חיוב בש"ח לפי תעו"ז

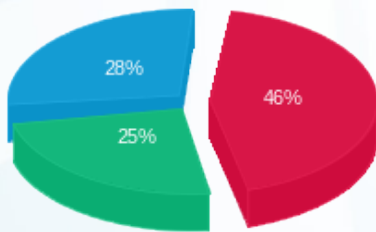

פסגה (184.21 ₪)  
 גבע (99.32 ₪)  
 שפל (112.72 ₪)

הסטוריית צריכה בקוט"ש

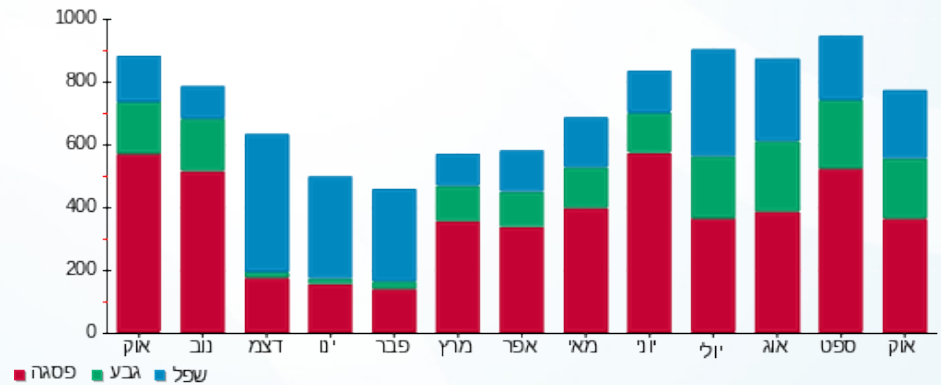

02/11/22 תאריך הפקה:  
 31/10/22 תאריך קריאה נוכחית:  
 01/10/22 תאריך קריאה קודמת:

שם דייר: סוּטס 125 א (14410)  
 שם אתר: קניון שבעת הכוכבים

לקוח/ה נכבד/ה, אנו מתכבדים להגיש את חישוב צריכת החשמל לתקופה 01/10/22 - 31/10/22:

סוּטס 125 א (14410) - 4 - (3x40)18017211

סוג תעריף	סוג צריכה	קריאה קודמת	קריאה נוכחית	סה"כ צריכה בקוט"ש	מחיר לקוט"ש בא"ג	סה"כ לתשלום
פרטי חשבון עבור תאריכים:		01/10/22	31/10/22			
517		33,364.85	33,976.30	611.45	51.73	316.30 ₪

סה"כ לדייר:

שיא ביקוש	סה"כ
2.78	611.45
	316.30 ₪

21.31 ₪	תשלום קבוע	
7.45 ₪	תשלום עבור גודל חיבור ב-KVA (3x40)	
345.07 ₪	סה"כ לתשלום	לא כולל מע"מ

התפלגות חיוב בש"ח לפי תעו"ז

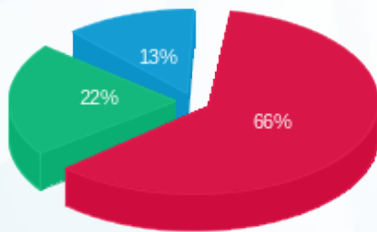

פסגה (207.18 ₪) ■  
 גבע (69.14 ₪) ■  
 שפל (39.99 ₪) ■

הסטוריית צריכה בקוט"ש

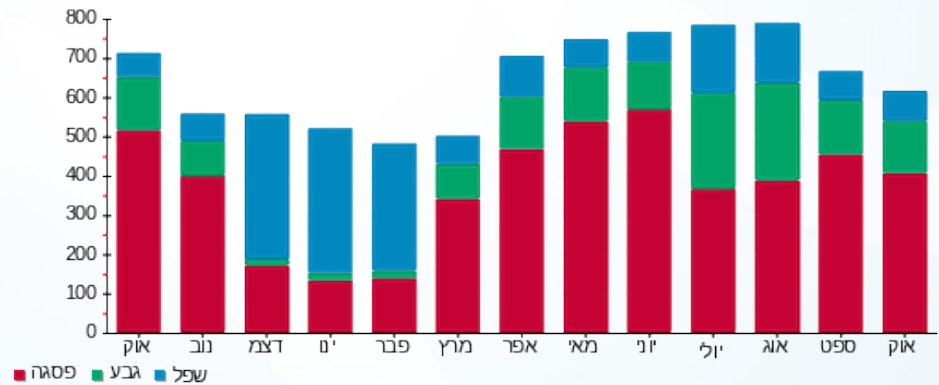

02/11/22 תאריך הפקה:  
 31/10/22 תאריך קריאה נוכחית:  
 01/10/22 תאריך קריאה קודמת:

שם דייר: סולתם ח.250  
 שם אתר: קניון שבעת הכוכבים

לקוח/ה נכבד/ה, אנו מתכבדים להגיש את חישוב צריכת החשמל לתקופה 01/10/22 - 31/10/22:

סולתם ח.250 - 7 - 15129240(3x40)

סוג תעריף	סוג צריכה	קריאה קודמת	קריאה נוכחית	סה"כ צריכה בקוט"ש	מחיר לקוט"ש בא"ג	סה"כ לתשלום
פרטי חשבון עבור תאריכים:		01/10/22	31/10/22			
517		96,650.85	97,365.60	714.75	51.73	369.74 ₪

סה"כ לדיר:

שיא ביקוש	סה"כ
4.49	714.75
	369.74 ₪

21.31 ₪	תשלום קבוע	
7.45 ₪	תשלום עבור גודל חיבור בKVA (3x40)	
398.50 ₪	סה"כ לתשלום	לא כולל מע"מ

התפלגות חיוב בש"ח לפי תעו"ז

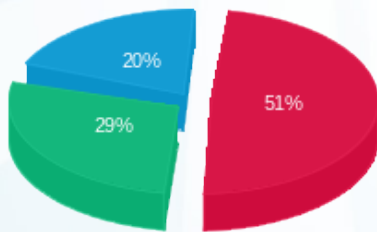

פסגה (188.97 ₪) ■  
 גבע (106.18 ₪) ■  
 שפל (74.59 ₪) ■

הסטוריית צריכה בקוט"ש

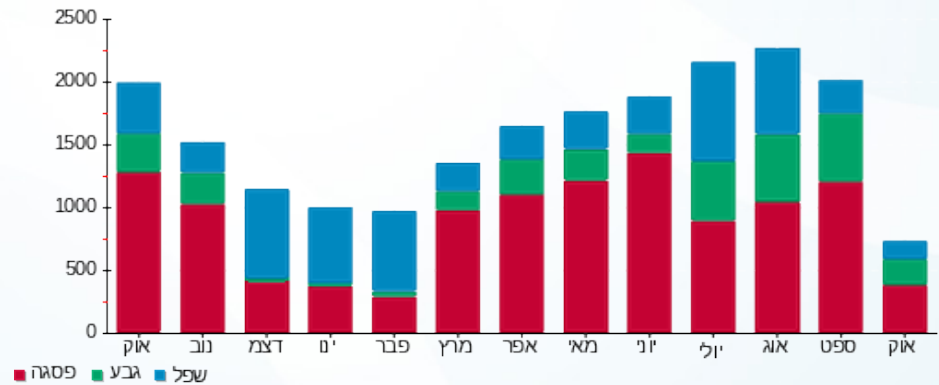

02/11/22 תאריך הפקה:  
 31/10/22 תאריך קריאה נוכחית:  
 01/10/22 תאריך קריאה קודמת:

שם דייר: סופר פארם - חיוני 102 (14594)  
 שם אתר: קניון שבעת הכוכבים

לקוח/ה נכבד/ה, אנו מתכבדים להגיש את חישוב צריכת החשמל לתקופה 01/10/22 - 31/10/22:

סופר פארם - חיוני 102 (14594) - 2 - 18017255(3x40)

סוג תעריף	סוג צריכה	קריאה קודמת	קריאה נוכחית	סה"כ צריכה בקוט"ש	מחיר לקוט"ש בא"ג	סה"כ לתשלום
פרטי חשבון עבור תאריכים:		01/10/22	31/10/22			
517		0.00	0.00	0.00	51.73	0.00 ₪

סה"כ לדייר:

שיא ביקוש	סה"כ
	0.00
	0.00 ₪

21.31 ₪	תשלום קבוע	
7.45 ₪	תשלום עבור גודל חיבור בKVA (3x40)	
28.76 ₪	סה"כ לתשלום	לא כולל מע"מ

02/11/22 תאריך הפקה:  
 31/10/22 תאריך קריאה נוכחית:  
 01/10/22 תאריך קריאה קודמת:

שם דייר: סופרפארם 128 (14594)  
 שם אתר: קניון שבעת הכוכבים

**לקוח/ה נכבד/ה, אנו מתכבדים להגיש את חישוב צריכת החשמל לתקופה 01/10/22 - 31/10/22:**

סופרפארם 128 (14594) - 1 - 18017283 (3x400)

סוג תעריף	סוג צריכה	קריאה קודמת	קריאה נוכחית	סה"כ צריכה בקוט"ש	מחיר לקוט"ש בא"ג	סה"כ לתשלום
פרטי חשבון עבור תאריכים:						
		01/10/22	31/10/22			
777	פסגה	570,089.60	579,522.00	9,432.40	49.77	4,694.51 ₪
778	גבע	287,556.80	293,534.80	5,978.00	41.06	2,454.57 ₪
779	שפל	482,276.80	491,229.20	8,952.40	33.83	3,028.60 ₪

סה"כ לדייר:

פסגה	גבע	שפל	סה"כ	שיא ביקוש
9,432.40	5,978.00	8,952.40	24,362.80	60.82
₪ 4,694.51	₪ 2,454.57	₪ 3,028.60	₪ 10,177.67	

סה"כ צריכה  
 סה"כ לתשלום

214.45 ₪	<b>תשלום קבוע</b>	
74.54 ₪	<b>תשלום עבור גודל חיבור בKVA (3x400)</b>	
10,466.66 ₪	<b>סה"כ לתשלום</b>	<b>לא כולל מע"מ</b>

התפלגות חיוב בש"ח לפי תעו"ז

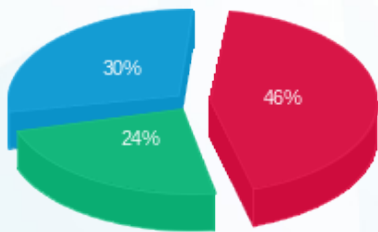

■ פסגה (₪ 4,694.51) 46%  
 ■ גבע (₪ 2,454.57) 30%  
 ■ שפל (₪ 3,028.60) 24%

הסטוריית צריכה בקוט"ש

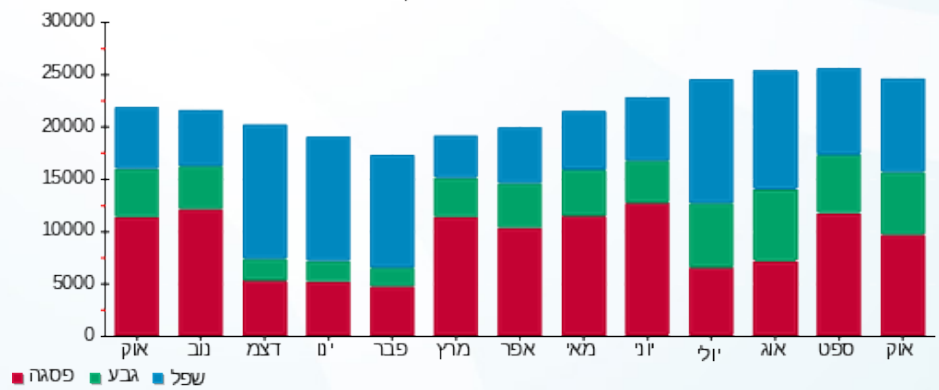

02/11/22 תאריך הפקה:  
 31/10/22 תאריך קריאה נוכחית:  
 01/10/22 תאריך קריאה קודמת:

שם דייר: סטודיו פשה 221 (18829)  
 שם אתר: קניון שבעת הכוכבים

לקוח/ה נכבד/ה, אנו מתכבדים להגיש את חישוב צריכת החשמל לתקופה 01/10/22 - 31/10/22:

סטודיו פשה 221 (18829) - 1 - 16193881(3x63)

סוג תעריף	סוג צריכה	קריאה קודמת	קריאה נוכחית	סה"כ צריכה בקוט"ש	מחיר לקוט"ש בא"ג	סה"כ לתשלום
פרטי חשבון עבור תאריכים:		01/10/22	31/10/22			
517		72,358.73	73,668.90	1,310.18	51.73	677.75 ₪

סה"כ לדייר:

שיא ביקוש	סה"כ
4.77	1,310.18
	677.75 ₪

21.31 ₪	תשלום קבוע	
11.74 ₪	תשלום עבור גודל חיבור בKVA (3x63)	
710.80 ₪	סה"כ לתשלום	לא כולל מע"מ

התפלגות חיוב בש"ח לפי תעו"ז

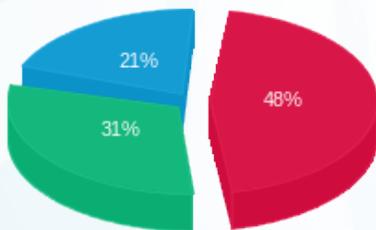

פסגה (326.30 ₪)  
 גבע (210.68 ₪)  
 שפל (140.77 ₪)

הסטוריית צריכה בקוט"ש

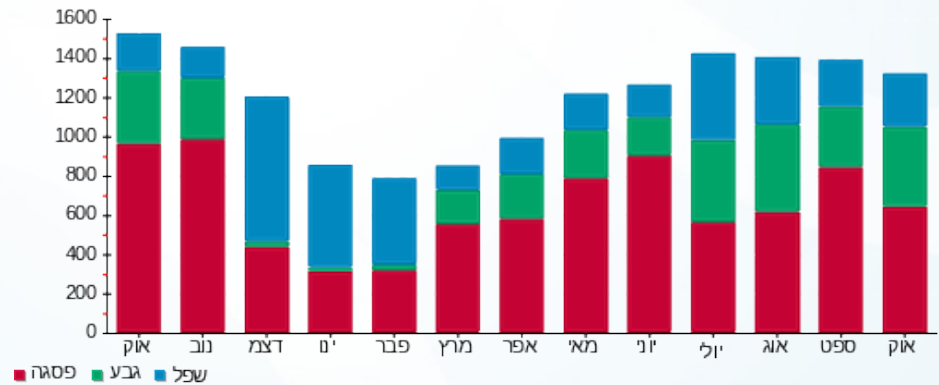



02/11/22 תאריך הפקה:  
 31/10/22 תאריך קריאה נוכחית:  
 01/10/22 תאריך קריאה קודמת:

שם דייר: סטימצקי 213 (14416)  
 שם אתר: קניון שבעת הכוכבים

לקוח/ה נכבד/ה, אנו מתכבדים להגיש את חישוב צריכת החשמל לתקופה 01/10/22 - 31/10/22:

סטימצקי 213 (14416) - 2 - 18017310(3x63)

סוג תעריף	סוג צריכה	קריאה קודמת	קריאה נוכחית	סה"כ צריכה בקוט"ש	מחיר לקוט"ש בא"ג	סה"כ לתשלום
פרטי חשבון עבור תאריכים:		01/10/22	31/10/22			
517		166,638.35	170,890.50	4,252.15	51.73	2,199.64 ₪

סה"כ לדייר:

שיא ביקוש	סה"כ
14.38	4,252.15
	2,199.64 ₪

תשלום קבוע	תשלום עבור גודל חיבור בKVA (3x63)	סה"כ לתשלום	לא כולל מע"מ
21.31 ₪	11.74 ₪	2,232.69 ₪	

התפלגות חיוב בש"ח לפי תעו"ז

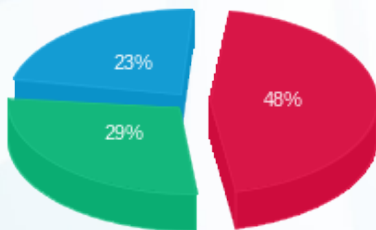

פסגה (1,051.05 ₪) ■  
 גבע (632.37 ₪) ■  
 שפל (516.21 ₪) ■

הסטוריית צריכה בקוט"ש

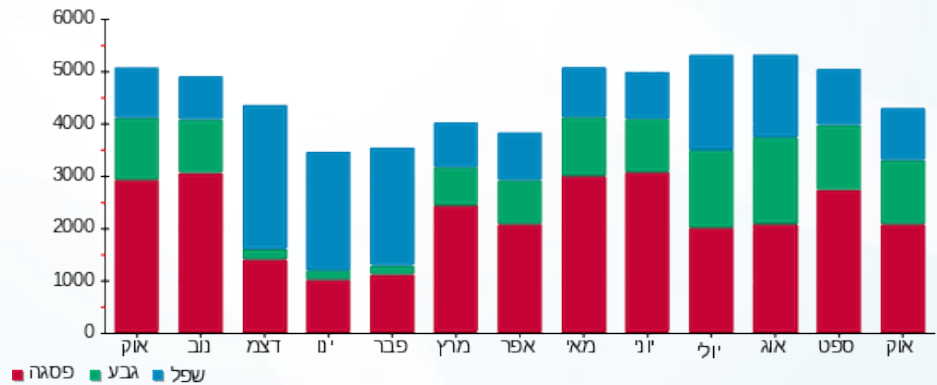



02/11/22 תאריך הפקה:  
 31/10/22 תאריך קריאה נוכחית:  
 01/10/22 תאריך קריאה קודמת:

שם דייר: סליו (15733)  
 שם אתר: קניון שבעת הכוכבים

לקוח/ה נכבד/ה, אנו מתכבדים להגיש את חישוב צריכת החשמל לתקופה 01/10/22 - 31/10/22:

סליו (15733) - 1 - 18017270 (3x40)

סוג תעריף	סוג צריכה	קריאה קודמת	קריאה נוכחית	סה"כ צריכה בקוט"ש	מחיר לקוט"ש בא"ג	סה"כ לתשלום
פרטי חשבון עבור תאריכים:						
777	פסגה	01/10/22	31/10/22	1,089.70	49.77	542.34 ₪
778	גבע	25,048.55	25,407.85	359.30	41.06	147.53 ₪
779	שפל	35,882.80	36,202.35	319.55	33.83	108.10 ₪

סה"כ לדייר:

פסגה	גבע	שפל	סה"כ	שיא ביקוש
1,089.70	359.30	319.55	1,768.55	8.78
₪ 542.34	₪ 147.53	₪ 108.10	₪ 797.98	

סה"כ צריכה  
 סה"כ לתשלום

214.45 ₪	תשלום קבוע	
7.45 ₪	תשלום עבור גודל חיבור בKVA (3x40)	
1,019.88 ₪	סה"כ לתשלום	לא כולל מע"מ

התפלגות חיוב בש"ח לפי תע"ז

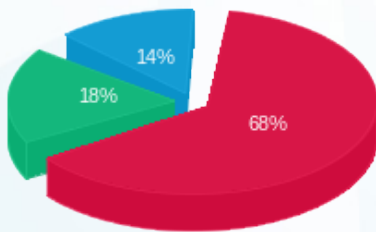

פסגה (542.34 ₪) 68%  
 גבע (147.53 ₪) 18%  
 שפל (108.10 ₪) 14%

הסטוריית צריכה בקוט"ש

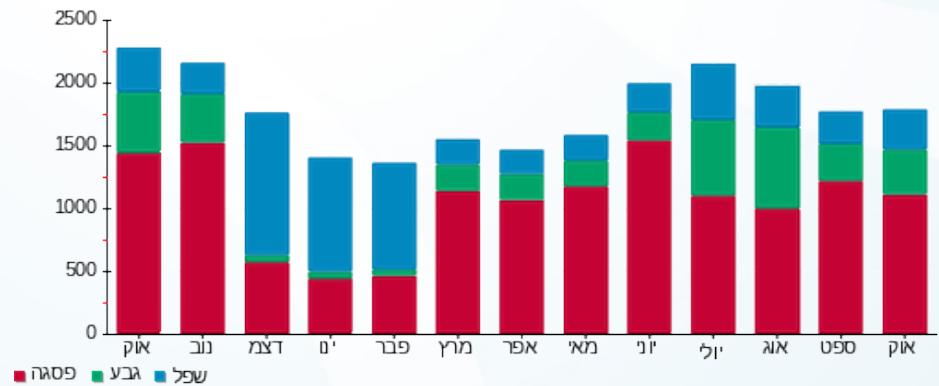

02/11/22 תאריך הפקה:  
 31/10/22 תאריך קריאה נוכחית:  
 01/10/22 תאריך קריאה קודמת:

שם דייר: סלקום חדר חשמל (14809)  
 שם אתר: קניון שבעת הכוכבים

לקוח/ה נכבד/ה, אנו מתכבדים להגיש את חישוב צריכת החשמל לתקופה 01/10/22 - 31/10/22:

סלקום חדר חשמל (14809) - 4 - (3x63)18017342

סוג תעריף	סוג צריכה	קריאה קודמת	קריאה נוכחית	סה"כ צריכה בקוט"ש	מחיר לקוט"ש בא"ג	סה"כ לתשלום
פרטי חשבון עבור תאריכים:		01/10/22	31/10/22			
517		40,771.90	41,640.65	868.75	51.73	449.40 ₪

סה"כ לדייר:

שיא ביקוש	סה"כ
1.45	868.75
	449.40 ₪

תשלום קבוע	תשלום עבור גודל חיבור ב-KVA (3x63)	סה"כ לתשלום	לא כולל מע"מ
21.31 ₪	11.74 ₪	482.45 ₪	

התפלגות חיוב בש"ח לפי תעו"ז

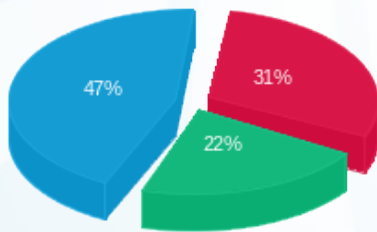

פסגה (139.70 ₪) ■  
 גבע (99.55 ₪) ■  
 שפל (210.15 ₪) ■

הסטוריית צריכה בקוט"ש

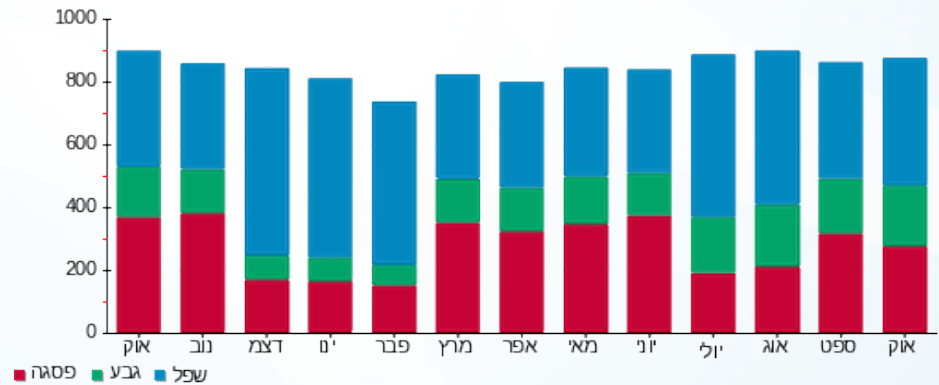



02/11/22 תאריך הפקה:  
 31/10/22 תאריך קריאה נוכחית:  
 01/10/22 תאריך קריאה קודמת:

שם דייר: סנדוויץ בר (16327)  
 שם אתר: קניון שבעת הכוכבים

לקוח/ה נכבד/ה, אנו מתכבדים להגיש את חישוב צריכת החשמל לתקופה 01/10/22 - 31/10/22:

סנדוויץ בר (16327) - 3 - 16193881(3x75)

סוג תעריף	סוג צריכה	קריאה קודמת	קריאה נוכחית	סה"כ צריכה בקוט"ש	מחיר לקוט"ש בא"ג	סה"כ לתשלום
פרטי חשבון עבור תאריכים:						
777	פסגה	01/10/22	31/10/22	1,651.53	49.77	821.96 ₪
778	גבע	34,588.08	35,582.10	994.03	41.06	408.15 ₪
779	שפל	87,060.50	88,532.10	1,471.60	33.83	497.84 ₪

סה"כ לדייר:

פסגה	גבע	שפל	סה"כ	שיא ביקוש
1,651.53	994.03	1,471.60	4,117.15	14.16
821.96 ₪	408.15 ₪	497.84 ₪	1,727.95 ₪	

סה"כ צריכה  
 סה"כ לתשלום

214.45 ₪	תשלום קבוע	
13.98 ₪	תשלום עבור גודל חיבור בKVA (3x75)	
1,956.38 ₪	סה"כ לתשלום	לא כולל מע"מ

התפלגות חיוב בש"ח לפי תעו"ז

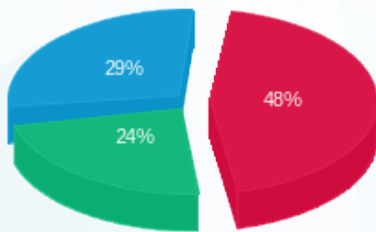

פסגה (821.96 ₪) ■  
 גבע (408.15 ₪) ■  
 שפל (497.84 ₪) ■

הסטוריית צריכה בקוט"ש

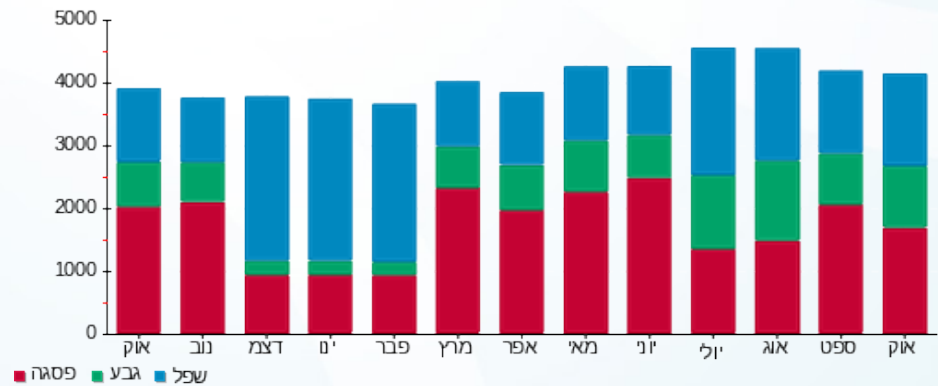

02/11/22 תאריך הפקה:  
 31/10/22 תאריך קריאה נוכחית:  
 01/10/22 תאריך קריאה קודמת:

שם דייר: סקאל 104-106 (17389)  
 שם אתר: קניון שבעת הכוכבים

לקוח/ה נכבד/ה, אנו מתכבדים להגיש את חישוב צריכת החשמל לתקופה 01/10/22 - 31/10/22:

סקאל 104-106 (17389) - 1 - 18017233 (3x80)

סוג תעריף	סוג צריכה	קריאה קודמת	קריאה נוכחית	סה"כ צריכה בקוט"ש	מחיר לקוט"ש בא"ג	סה"כ לתשלום
פרטי חשבון עבור תאריכים:						
777	פסגה	01/10/22	31/10/22	3,776.80	49.77	1,879.71 ₪
778	גבע	71,872.30	73,203.60	1,331.30	41.06	546.63 ₪
779	שפל	79,754.00	80,257.10	503.10	33.83	170.20 ₪

סה"כ לדייר:

פסגה	גבע	שפל	סה"כ	שיא ביקוש
3,776.80	1,331.30	503.10	5,611.20	24.84
1,879.71 ₪	546.63 ₪	170.20 ₪	2,596.54 ₪	

סה"כ צריכה  
 סה"כ לתשלום

214.45 ₪	תשלום קבוע	
14.91 ₪	תשלום עבור גודל חיבור בKVA (3x80)	
2,825.90 ₪	סה"כ לתשלום	לא כולל מע"מ

התפלגות חיוב בש"ח לפי תע"ז

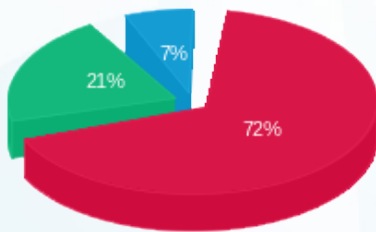

פסגה (1,879.71 ₪) 72%  
 גבע (546.63 ₪) 21%  
 שפל (170.20 ₪) 7%

הסטוריית צריכה בקוט"ש

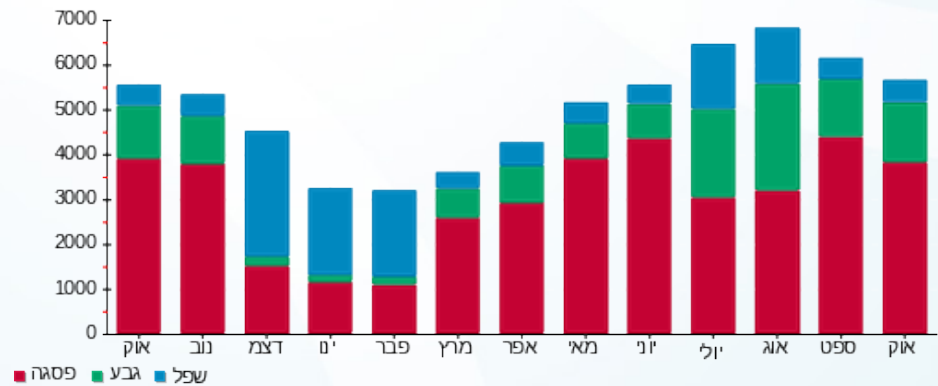

02/11/22 תאריך הפקה:  
 31/10/22 תאריך קריאה נוכחית:  
 01/10/22 תאריך קריאה קודמת:

שם דייר: עונות 249 (16986)  
 שם אתר: קניון שבעת הכוכבים

לקוח/ה נכבד/ה, אנו מתכבדים להגיש את חישוב צריכת החשמל לתקופה 01/10/22 - 31/10/22:

עונות 249 (16986) - 8 - (3x60)15129240

סוג תעריף	סוג צריכה	קריאה קודמת	קריאה נוכחית	סה"כ צריכה בקוט"ש	מחיר לקוט"ש בא"ג	סה"כ לתשלום
פרטי חשבון עבור תאריכים:		01/10/22	31/10/22			
517		119,758.45	121,704.85	1,946.40	51.73	1,006.87 ₪

סה"כ לדייר:

שיא ביקוש	סה"כ
10.03	1,946.40
	1,006.87 ₪

תשלום קבוע	תשלום עבור גודל חיבור ב KVA (3x60)	סה"כ לתשלום	לא כולל מע"מ
21.31 ₪	11.18 ₪	1,039.36 ₪	

התפלגות חיוב בש"ח לפי תעו"ז

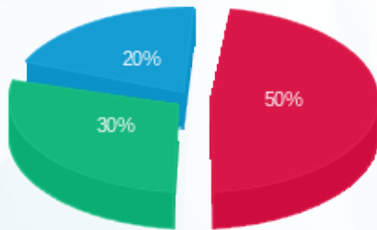

פסגה (505.01 ₪) 50%  
 גבע (297.91 ₪) 30%  
 שפל (203.95 ₪) 20%

הסטוריית צריכה בקוט"ש

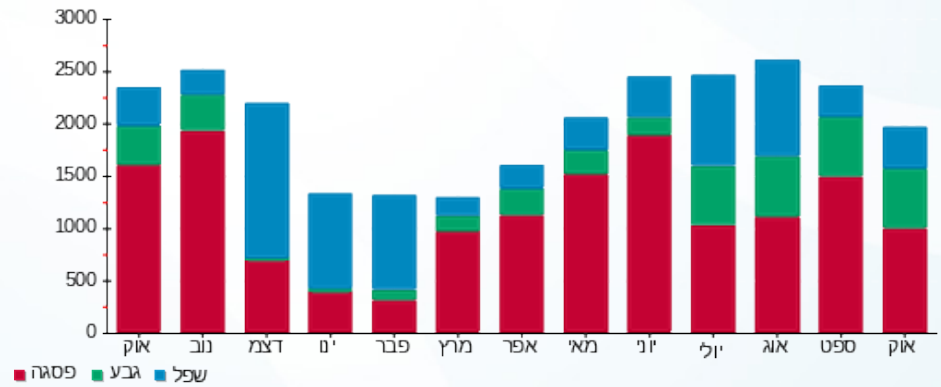



02/11/22

תאריך הפקדה:

שם דייר: עתיד 11 (14487)

31/10/22

תאריך קריאה נוכחית:

שם אתר: קניון שבעת הכוכבים

01/10/22

תאריך קריאה קודמת:

לקוח/ה נכבד/ה, אנו מתכבדים להגיש את חישוב צריכת החשמל לתקופה 01/10/22 - 31/10/22:

עתיד 11 (14487) - 4 - 18017283(3x250)

סוג תעריף	סוג צריכה	קריאה קודמת	קריאה נוכחית	סה"כ צריכה בקוט"ש	מחיר לקוט"ש בא"ג	סה"כ לתשלום
פרטי חשבון עבור תאריכים:						
		01/10/22	31/10/22			
777	פסגה	156,837.60	160,025.60	3,188.00	49.77	1,586.67 ₪
778	גבע	63,415.60	64,670.40	1,254.80	41.06	515.22 ₪
779	שפל	97,826.80	99,446.80	1,620.00	33.83	548.05 ₪

סה"כ לדיר:

פסגה	גבע	שפל	סה"כ	שיא ביקוש
3,188.00	1,254.80	1,620.00	6,062.80	20.64
1,586.67 ₪	515.22 ₪	548.05 ₪	2,649.93 ₪	

סה"כ צריכה

סה"כ לתשלום

214.45 ₪	תשלום קבוע	
46.59 ₪	תשלום עבור גודל חיבור בKVA (3x250)	
2,910.97 ₪	סה"כ לתשלום	לא כולל מע"מ

התפלגות חיוב בש"ח לפי תעו"ז

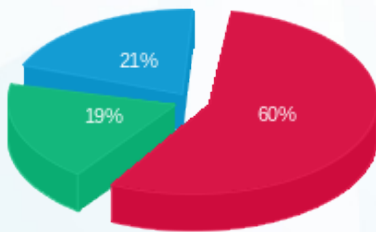

■ פסגה (1,586.67 ₪)  
■ גבע (515.22 ₪)  
■ שפל (548.05 ₪)

הסטוריית צריכה בקוט"ש

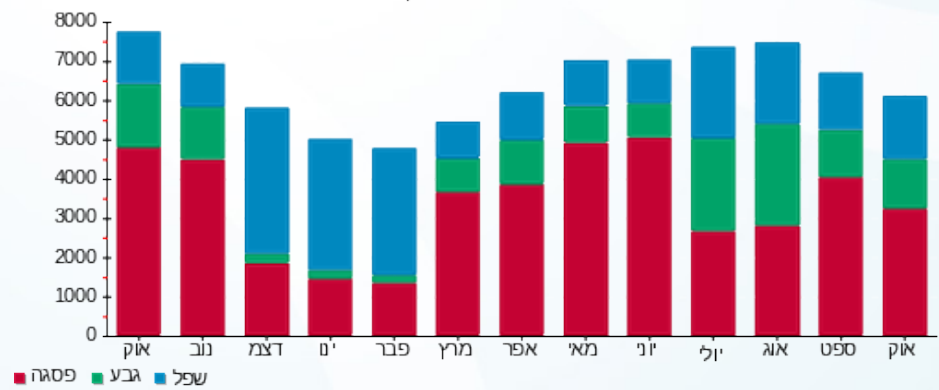

02/11/22 תאריך הפקה:  
 31/10/22 תאריך קריאה נוכחית:  
 01/10/22 תאריך קריאה קודמת:

שם דייר: פאמינה ח.144  
 שם אתר: קניון שבעת הכוכבים

לקוח/ה נכבד/ה, אנו מתכבדים להגיש את חישוב צריכת החשמל לתקופה 01/10/22 - 31/10/22:

פאמינה ח.144 - 2 - 18017244(3x40)

סוג תעריף	סוג צריכה	קריאה קודמת	קריאה נוכחית	סה"כ צריכה בקוט"ש	מחיר לקוט"ש בא"ג	סה"כ לתשלום
פרטי חשבון עבור תאריכים:		01/10/22	31/10/22			
517		71,282.15	72,966.80	1,684.65	51.73	871.47 ₪

סה"כ לדייר:

שיא ביקוש	סה"כ
6.81	1,684.65
	871.47 ₪

21.31 ₪	תשלום קבוע	
7.45 ₪	תשלום עבור גודל חיבור בKVA (3x40)	
900.23 ₪	סה"כ לתשלום	לא כולל מע"מ

התפלגות חיוב בש"ח לפי תעו"ז

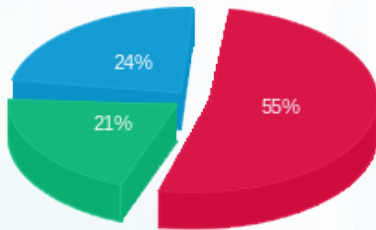

פסגה (480.88 ₪)  
 גבע (181.06 ₪)  
 שפל (209.53 ₪)

הסטוריית צריכה בקוט"ש

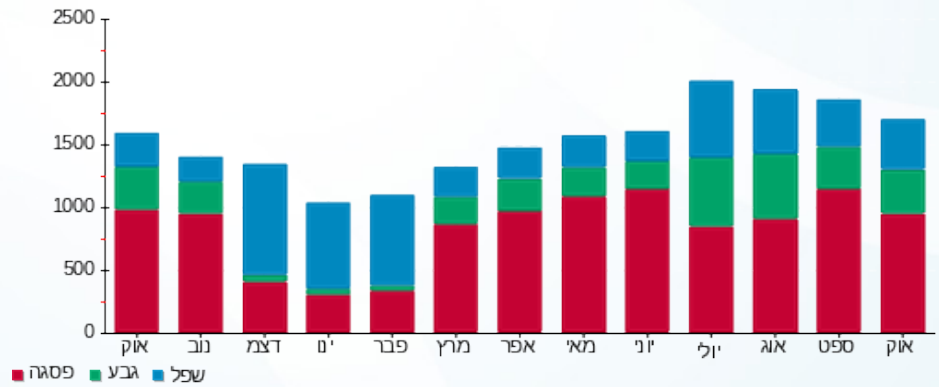

02/11/22 תאריך הפקה:  
 31/10/22 תאריך קריאה נוכחית:  
 01/10/22 תאריך קריאה קודמת:

שם דייר: פוט לוקר 1002-1003  
 שם אתר: קניון שבעת הכוכבים

לקוח/ה נכבד/ה, אנו מתכבדים להגיש את חישוב צריכת החשמל לתקופה 01/10/22 - 31/10/22:

פוט לוקר 1002-1003 - 3 - 18017299(3x63)

סוג תעריף	סוג צריכה	קריאה קודמת	קריאה נוכחית	סה"כ צריכה בקוט"ש	מחיר לקוט"ש בא"ג	סה"כ לתשלום
פרטי חשבון עבור תאריכים:		01/10/22	31/10/22			
517		230,444.00	235,491.80	5,047.80	51.73	2,611.23 ₪

סה"כ לדייר:

שיא ביקוש	סה"כ
11.60	5,047.80
	2,611.23 ₪

21.31 ₪	תשלום קבוע	
11.74 ₪	תשלום עבור גודל חיבור בKVA (3x63)	
2,644.28 ₪	סה"כ לתשלום	לא כולל מע"מ

התפלגות חיוב בש"ח לפי תעו"ז

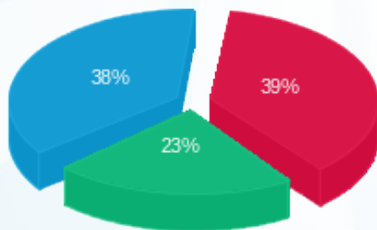

פסגה (1,007.23 ₪) 39%  
 גבע (609.07 ₪) 23%  
 שפל (994.92 ₪) 38%

הסטוריית צריכה בקוט"ש

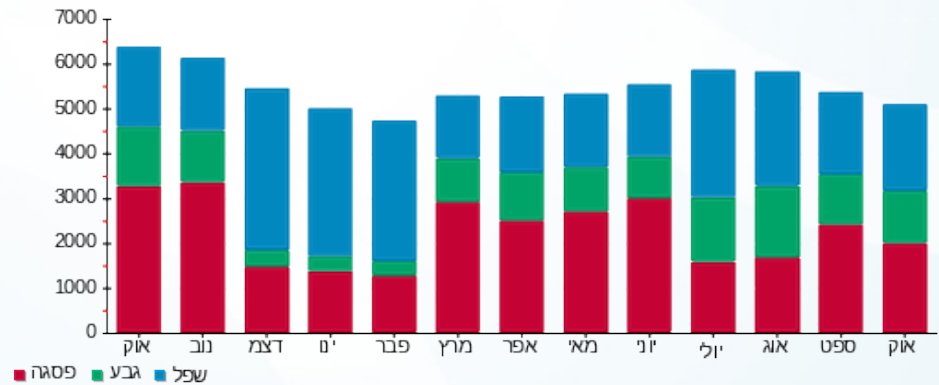

02/11/22

תאריך הפקה:

שם דייר: פול אנד בר ב. חיוני 239+237 (17386)

31/10/22

תאריך קריאה נוכחית:

שם אתר: קניון שבעת הכוכבים

01/10/22

תאריך קריאה קודמת:

לקוח/ה נכבד/ה, אנו מתכבדים להגיש את חישוב צריכת החשמל לתקופה 01/10/22 - 31/10/22:

פול אנד בר ב. חיוני 237+239 (17386) - 4 - (3x63)16048010

סוג תעריף	סוג צריכה	קריאה קודמת	קריאה נוכחית	סה"כ צריכה בקוט"ש	מחיר לקוט"ש בא"ג	סה"כ לתשלום
פרטי חשבון עבור תאריכים:		01/10/22	31/10/22			
517		249,601.60	252,542.20	2,940.60	51.73	1,521.17 ₪

סה"כ לדייר:

שיא ביקוש	סה"כ
20.76	2,940.60
	1,521.17 ₪

21.31 ₪	תשלום קבוע	
11.74 ₪	תשלום עבור גודל חיבור ב-KVA (3x63)	
1,554.22 ₪	סה"כ לתשלום	לא כולל מע"מ

התפלגות חיוב בש"ח לפי תעו"ז

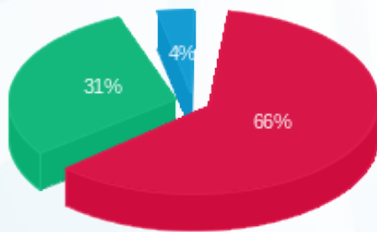

פסגה (998.29 ₪) ■  
 גבע (468.31 ₪) ■  
 שפל (54.58 ₪) ■

הסטוריית צריכה בקוט"ש

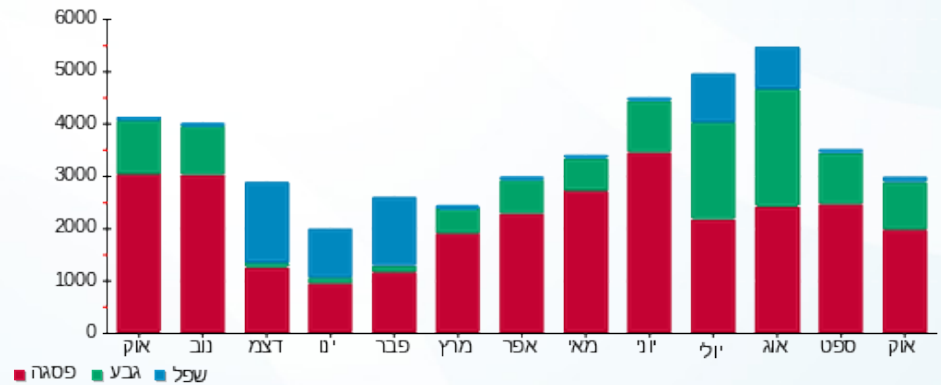

02/11/22 תאריך הפקה:  
 31/10/22 תאריך קריאה נוכחית:  
 01/10/22 תאריך קריאה קודמת:

שם דייר: פול אנד בר חיוני (17386)  
 שם אתר: קניון שבעת הכוכבים

**לקוח/ה נכבד/ה, אנו מתכבדים להגיש את חישוב צריכת החשמל לתקופה 01/10/22 - 31/10/22:**

פול אנד בר חיוני (17386) - 1 - 18017241(3x40)

סוג תעריף	סוג צריכה	קריאה קודמת	קריאה נוכחית	סה"כ צריכה בקוט"ש	מחיר לקוט"ש בא"ג	סה"כ לתשלום
			31/10/22	01/10/22	פרטי חשבון עבור תאריכים:	
777	פסגה	89,924.30	91,822.65	1,898.35	49.77	944.81 ₪
778	גבע	38,460.30	39,448.65	988.35	41.06	405.82 ₪
779	שפל	71,890.50	73,066.00	1,175.50	33.83	397.67 ₪

סה"כ לדייר:

פסגה	גבע	שפל	סה"כ	שיא ביקוש
1,898.35	988.35	1,175.50	4,062.20	10.56
944.81 ₪	405.82 ₪	397.67 ₪	1,748.30 ₪	

סה"כ צריכה  
 סה"כ לתשלום

214.45 ₪	<b>תשלום קבוע</b>	
7.45 ₪	<b>תשלום עבור גודל חיבור בKVA (3x40)</b>	
1,970.20 ₪	<b>סה"כ לתשלום</b>	<b>לא כולל מע"מ</b>

התפלגות חיוב בש"ח לפי תעו"ז

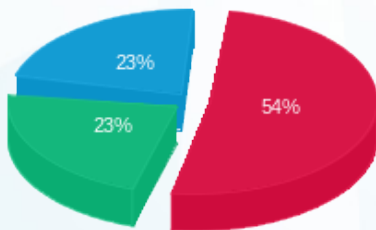

■ פסגה (944.81 ₪)  
 ■ גבע (405.82 ₪)  
 ■ שפל (397.67 ₪)

הסטוריית צריכה בקוט"ש

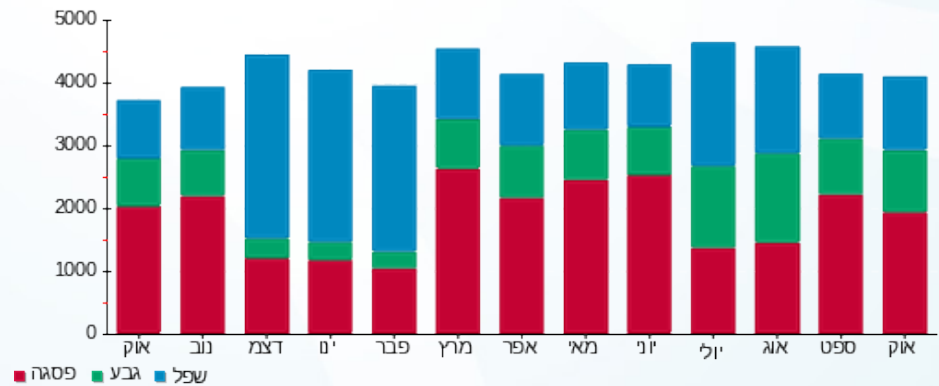

02/11/22 תאריך הפקה:  
 31/10/22 תאריך קריאה נוכחית:  
 01/10/22 תאריך קריאה קודמת:

שם דייר: פולגת 150 (15054)  
 שם אתר: קניון שבעת הכוכבים

**לקוח/ה נכבד/ה, אנו מתכבדים להגיש את חישוב צריכת החשמל לתקופה 01/10/22 - 31/10/22:**

פולגת 150 (15054) - 3 - 18017266 (3x160)

סוג תעריף	סוג צריכה	קריאה קודמת	קריאה נוכחית	סה"כ צריכה בקוט"ש	מחיר לקוט"ש בא"ג	סה"כ לתשלום
פרטי חשבון עבור תאריכים:						
		01/10/22	31/10/22			
777	פסגה	105,441.00	107,481.80	2,040.80	49.77	1,015.71 ₪
778	גבע	43,246.60	44,103.60	857.00	41.06	351.88 ₪
779	שפל	62,628.40	63,430.40	802.00	33.83	271.32 ₪

סה"כ לדייר:

פסגה	גבע	שפל	סה"כ	שיא ביקוש
2,040.80	857.00	802.00	3,699.80	15.04
1,015.71 ₪	351.88 ₪	271.32 ₪	1,638.91 ₪	

סה"כ צריכה  
 סה"כ לתשלום

214.45 ₪	<b>תשלום קבוע</b>	
29.82 ₪	<b>תשלום עבור גודל חיבור בKVA (3x160)</b>	
1,883.17 ₪	<b>סה"כ לתשלום</b>	<b>לא כולל מע"מ</b>

התפלגות חיוב בש"ח לפי תעו"ז

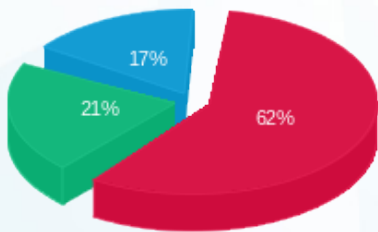

■ פסגה (1,015.71 ₪)  
 ■ גבע (351.88 ₪)  
 ■ שפל (271.32 ₪)

הסטוריית צריכה בקוט"ש

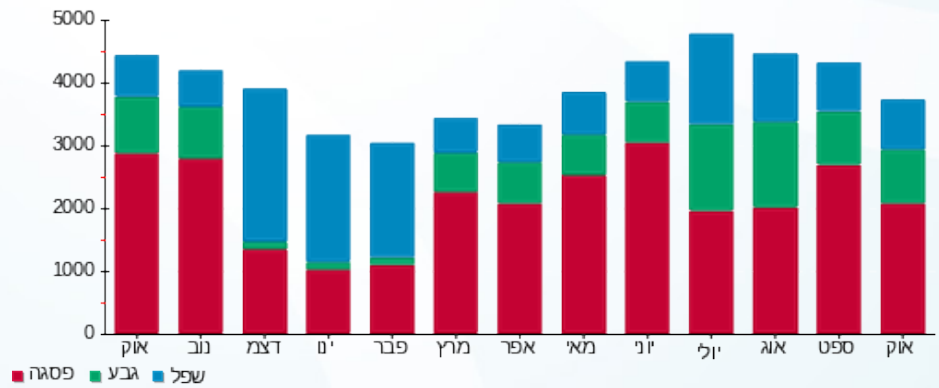



02/11/22 תאריך הפקדה:  
 31/10/22 תאריך קריאה נוכחית:  
 01/10/22 תאריך קריאה קודמת:

שם דייר: פוקס 150 18446 A  
 שם אתר: קניון שבעת הכוכבים

לקוח/ה נכבד/ה, אנו מתכבדים להגיש את חישוב צריכת החשמל לתקופה 01/10/22 - 31/10/22:

פוקס 1 - 18017271 (3x160) - 150 18446 A

סוג תעריף	סוג צריכה	קריאה קודמת	קריאה נוכחית	סה"כ צריכה בקוט"ש	מחיר לקוט"ש בא"ג	סה"כ לתשלום
פרטי חשבון עבור תאריכים:						
		01/10/22	31/10/22			
777	פסגה	235,695.20	241,384.00	5,688.80	49.77	2,831.32 ₪
778	גבע	105,903.60	108,584.00	2,680.40	41.06	1,100.57 ₪
779	שפל	127,824.80	130,072.00	2,247.20	33.83	760.23 ₪

סה"כ לדייר:

פסגה	גבע	שפל	סה"כ	שיא ביקוש
5,688.80	2,680.40	2,247.20	10,616.40	36.64
2,831.32 ₪	1,100.57 ₪	760.23 ₪	4,692.12 ₪	

סה"כ צריכה  
 סה"כ לתשלום

214.45 ₪	תשלום קבוע	
29.82 ₪	תשלום עבור גודל חיבור בKVA (3x160)	
4,936.38 ₪	סה"כ לתשלום	לא כולל מע"מ

התפלגות חיוב בש"ח לפי תעו"ז

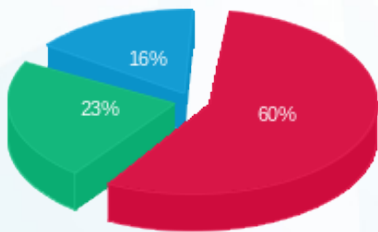

פסגה (2,831.32 ₪) 60%  
 גבע (1,100.57 ₪) 23%  
 שפל (760.23 ₪) 16%

הסטוריית צריכה בקוט"ש

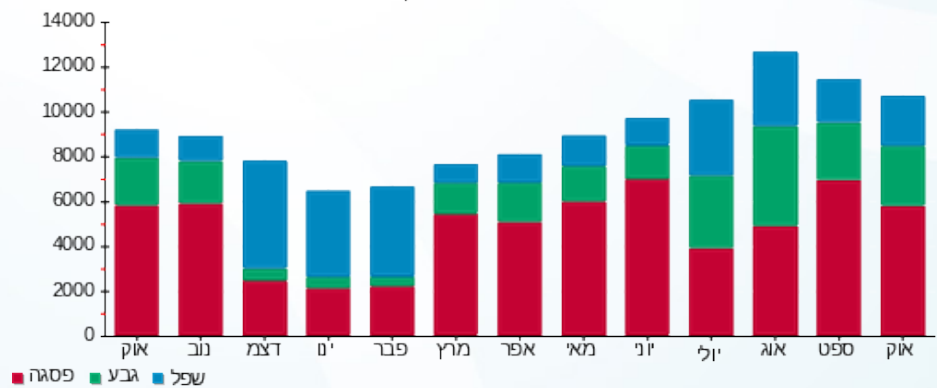

02/11/22 תאריך הפקה:  
 31/10/22 תאריך קריאה נוכחית:  
 01/10/22 תאריך קריאה קודמת:

שם דייר: פליי פוט 307 (17170)  
 שם אתר: קניון שבעת הכוכבים

לקוח/ה נכבד/ה, אנו מתכבדים להגיש את חישוב צריכת החשמל לתקופה 01/10/22 - 31/10/22:

פליי פוט 307 (17170) - 3 - 18017245(3x63)

סוג תעריף	סוג צריכה	קריאה קודמת	קריאה נוכחית	סה"כ צריכה בקוט"ש	מחיר לקוט"ש בא"ג	סה"כ לתשלום
פרטי חשבון עבור תאריכים:		01/10/22	31/10/22			
517		44,795.40	45,670.30	874.90	51.73	452.59 ₪

סה"כ לדייר:

סה"כ	שיא ביקוש
874.90	3.42
452.59 ₪	

21.31 ₪	תשלום קבוע	
11.74 ₪	תשלום עבור גודל חיבור בKVA (3x63)	
485.64 ₪	סה"כ לתשלום	לא כולל מע"מ

התפלגות חיוב בש"ח לפי תעו"ז

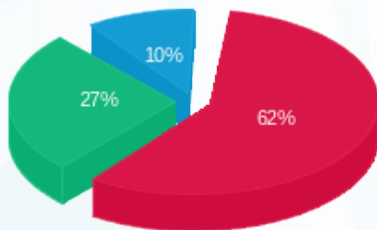

פסגה (281.72 ₪) 62%  
 גבע (123.35 ₪) 27%  
 שפל (47.51 ₪) 10%

הסטוריית צריכה בקוט"ש

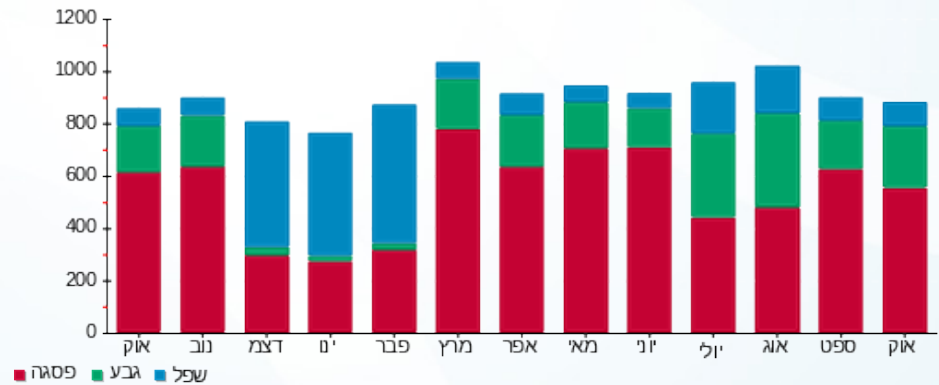

02/11/22 תאריך הפקה:  
 31/10/22 תאריך קריאה נוכחית:  
 01/10/22 תאריך קריאה קודמת:

שם דייר: פעלטון (17168)  
 שם אתר: קניון שבעת הכוכבים

לקוח/ה נכבד/ה, אנו מתכבדים להגיש את חישוב צריכת החשמל לתקופה 01/10/22 - 31/10/22:

פעלטון (17168) - 4 - 18017213 (3x25)

סוג תעריף	סוג צריכה	קריאה קודמת	קריאה נוכחית	סה"כ צריכה בקוט"ש	מחיר לקוט"ש בא"ג	סה"כ לתשלום
פרטי חשבון עבור תאריכים:		01/10/22	31/10/22			
517		123,016.40	125,527.15	2,510.75	51.73	1,298.81 ₪

סה"כ לדייר:

שיא ביקוש	סה"כ
12.73	2,510.75
	1,298.81 ₪

תשלום קבוע	תשלום עבור גודל חיבור ב KVA (3x25)	סה"כ לתשלום	לא כולל מע"מ
21.31 ₪	4.66 ₪	1,324.78 ₪	

התפלגות חיוב בש"ח לפי תעו"ז

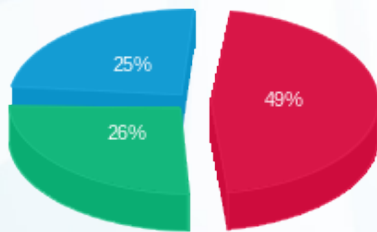

פסגה (632.97 ₪)  
 גבע (342.53 ₪)  
 שפל (323.31 ₪)

הסטוריית צריכה בקוט"ש

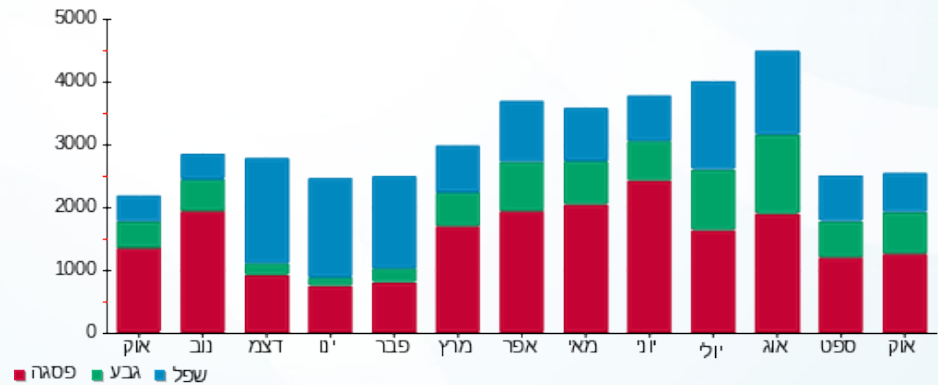



02/11/22

תאריך הפקה:

שם דייר: פפאיה 251 (18528)

31/10/22

תאריך קריאה נוכחית:

שם אתר: קניון שבעת הכוכבים

01/10/22

תאריך קריאה קודמת:

לקוח/ה נכבד/ה, אנו מתכבדים להגיש את חישוב צריכת החשמל לתקופה 01/10/22 - 31/10/22:

פפאיה 251 (18528) - 6 - 15129240 (3x40)

סוג תעריף	סוג צריכה	קריאה קודמת	קריאה נוכחית	סה"כ צריכה בקוט"ש	מחיר לקוט"ש בא"ג	סה"כ לתשלום
פרטי חשבון עבור תאריכים:		01/10/22	31/10/22			
517		47,938.90	48,840.00	901.10	51.73	466.14 ₪

סה"כ לדייר:

שיא ביקוש	סה"כ
5.20	901.10
	466.14 ₪

21.31 ₪	תשלום קבוע	
7.45 ₪	תשלום עבור גודל חיבור בKVA (3x40)	
494.90 ₪	סה"כ לתשלום	לא כולל מע"מ

התפלגות חיוב בש"ח לפי תעו"ז

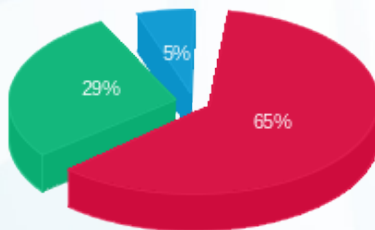

פסגה (₪ 304.46) ■  
גבע (₪ 136.13) ■  
שפל (₪ 25.55) ■

הסטוריית צריכה בקוט"ש

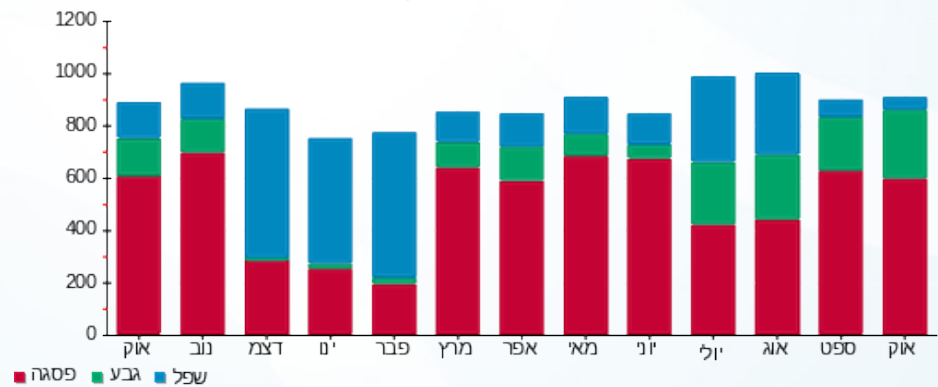

02/11/22 תאריך הפקה:  
 31/10/22 תאריך קריאה נוכחית:  
 01/10/22 תאריך קריאה קודמת:

שם דייר: פרופיל 207 (15453)  
 שם אתר: קניון שבעת הכוכבים

לקוח/ה נכבד/ה, אנו מתכבדים להגיש את חישוב צריכת החשמל לתקופה 01/10/22 - 31/10/22:

פרופיל 207 (15453) - 3 - 18017281 (3x40)

סוג תעריף	סוג צריכה	קריאה קודמת	קריאה נוכחית	סה"כ צריכה בקוט"ש	מחיר לקוט"ש בא"ג	סה"כ לתשלום
פרטי חשבון עבור תאריכים:		01/10/22	31/10/22			
517		114,859.45	117,243.25	2,383.80	51.73	1,233.14 ₪

סה"כ לדייר:

שיא ביקוש	סה"כ
10.49	2,383.80
	1,233.14 ₪

21.31 ₪	תשלום קבוע	
7.45 ₪	תשלום עבור גודל חיבור ב-KVA (3x40)	
1,261.90 ₪	סה"כ לתשלום	לא כולל מע"מ

התפלגות חיוב בש"ח לפי תעו"ז

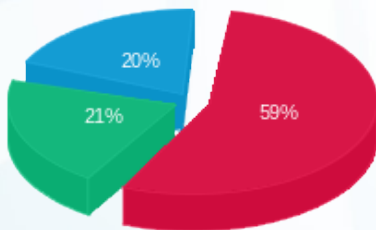

פסגה (723.57 ₪) ■  
 גבע (263.85 ₪) ■  
 שפל (245.72 ₪) ■

הסטוריית צריכה בקוט"ש

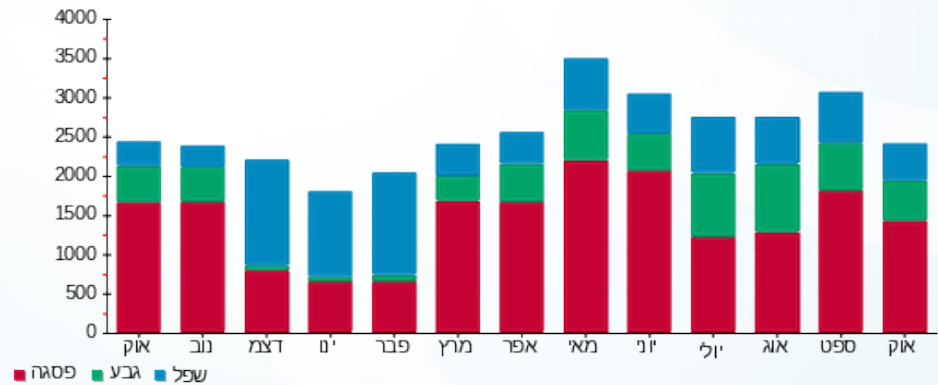

02/11/22 תאריך הפקה:  
 31/10/22 תאריך קריאה נוכחית:  
 01/10/22 תאריך קריאה קודמת:

שם דייר: פרקפורט (16766)  
 שם אתר: קניון שבעת הכוכבים

לקוח/ה נכבד/ה, אנו מתכבדים להגיש את חישוב צריכת החשמל לתקופה 01/10/22 - 31/10/22:

פרקפורט - 2 - 18017305(3x63)

סוג תעריף	סוג צריכה	קריאה קודמת	קריאה נוכחית	סה"כ צריכה בקוט"ש	מחיר לקוט"ש בא"ג	סה"כ לתשלום
פרטי חשבון עבור תאריכים:		01/10/22	31/10/22			
517		102,093.60	104,074.20	1,980.60	51.73	1,024.56 ₪

סה"כ לדייר:

שיא ביקוש	סה"כ
11.03	1,980.60
	1,024.56 ₪

21.31 ₪	תשלום קבוע	
11.74 ₪	תשלום עבור גודל חיבור בKVA (3x63)	
1,057.61 ₪	סה"כ לתשלום	לא כולל מע"מ

התפלגות חיוב בש"ח לפי תעו"ז

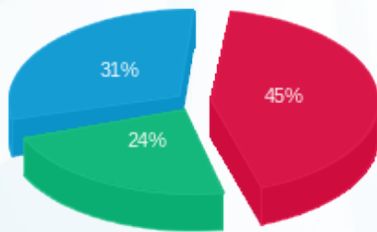

פסגה (464.74 ₪) 45%  
 גבע (240.85 ₪) 24%  
 שפל (318.97 ₪) 31%

הסטוריית צריכה בקוט"ש

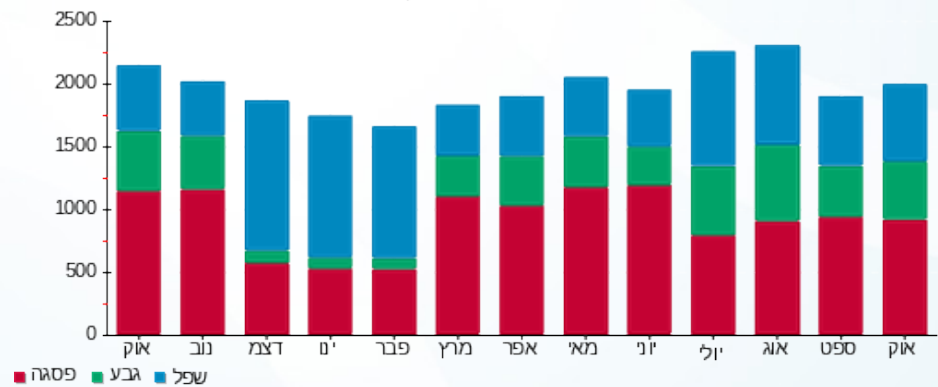

02/11/22 תאריך הפקה:  
 31/10/22 תאריך קריאה נוכחית:  
 01/10/22 תאריך קריאה קודמת:

שם דייר: צומת ספרים 122-123 (14399)  
 שם אתר: קניון שבעת הכוכבים

לקוח/ה נכבד/ה, אנו מתכבדים להגיש את חישוב צריכת החשמל לתקופה 01/10/22 - 31/10/22:

צומת ספרים 122-123 (14399) - 4 - 18017220 (3x80)

סוג תעריף	סוג צריכה	קריאה קודמת	קריאה נוכחית	סה"כ צריכה בקוט"ש	מחיר לקוט"ש בא"ג	סה"כ לתשלום
פרטי חשבון עבור תאריכים:		01/10/22	31/10/22			
517		155,768.20	157,386.00	1,617.80	51.73	836.89 ₪

סה"כ לדייר:

שיא ביקוש	סה"כ
9.98	1,617.80
	836.89 ₪

21.31 ₪	תשלום קבוע	
14.91 ₪	תשלום עבור גודל חיבור בKVA (3x80)	
873.11 ₪	סה"כ לתשלום	לא כולל מע"מ

התפלגות חיוב בש"ח לפי תעו"ז

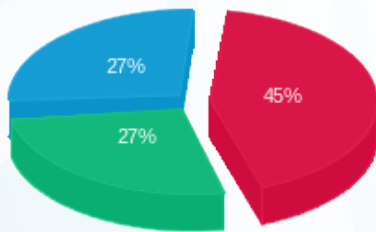

פסגה (379.34 ₪)  
 גבע (228.13 ₪)  
 שפל (229.42 ₪)

הסטוריית צריכה בקוט"ש

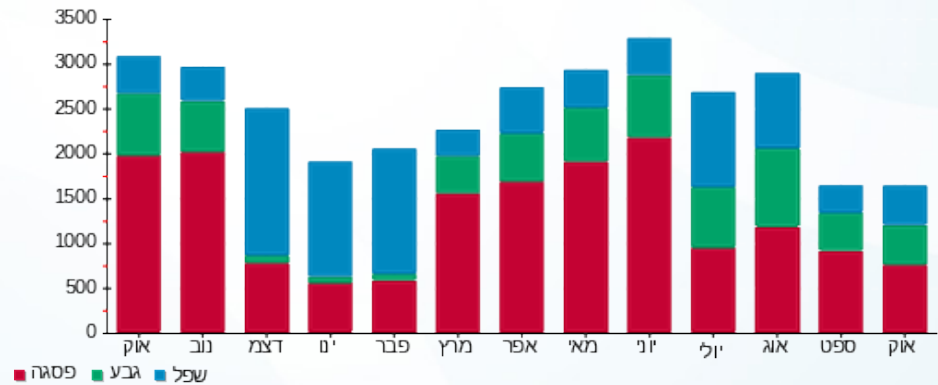

02/11/22 תאריך הפקה:  
 31/10/22 תאריך קריאה נוכחית:  
 01/10/22 תאריך קריאה קודמת:

שם דייר: צילדרנס פלייס 1004 (20609)  
 שם אתר: קניון שבעת הכוכבים

**לקוח/ה נכבד/ה, אנו מתכבדים להגיש את חישוב צריכת החשמל לתקופה 01/10/22 - 31/10/22:**

**צילדרנס פלייס 1004 (20609) - 3 - 18017207(3x50)**

סוג תעריף	סוג צריכה	קריאה קודמת	קריאה נוכחית	סה"כ צריכה בקוט"ש	מחיר לקוט"ש בא"ג	סה"כ לתשלום
פרטי חשבון עבור תאריכים:		01/10/22	31/10/22			
517		107,944.90	110,117.80	2,172.90	51.73	1,124.04 ₪

סה"כ לדייר:

שיא ביקוש	סה"כ
5.21	2,172.90
	1,124.04 ₪

21.31 ₪	<b>תשלום קבוע</b>	
9.32 ₪	<b>תשלום עבור גודל חיבור בKVA (3x50)</b>	
1,154.67 ₪	<b>סה"כ לתשלום</b>	<b>לא כולל מע"מ</b>

התפלגות חיוב בש"ח לפי תעו"ז

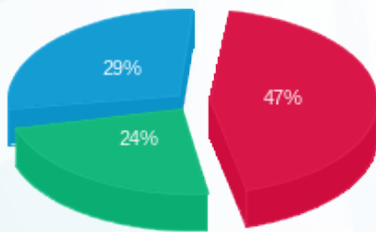

פסגה (526.71 ₪) ■  
 גבע (269.25 ₪) ■  
 שפל (328.07 ₪) ■

הסטוריית צריכה בקוט"ש

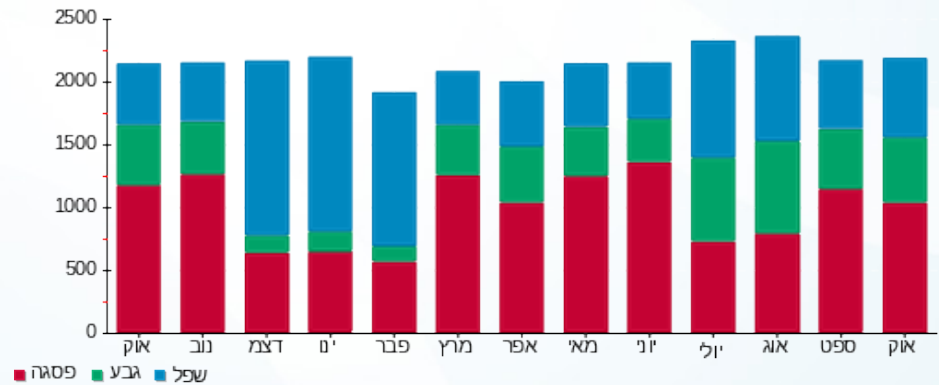



02/11/22 תאריך הפקה:  
 31/10/22 תאריך קריאה נוכחית:  
 01/10/22 תאריך קריאה קודמת:

שם דייר: צילר 3 1F בגג  
 שם אתר: קניון שבעת הכוכבים

לקוח/ה נכבד/ה, אנו מתכבדים להגיש את חישוב צריכת החשמל לתקופה 01/10/22 - 31/10/22:

צילר 3 1F בגג - 1 - 18017304(3x400)

סוג תעריף	סוג צריכה	קריאה קודמת	קריאה נוכחית	סה"כ צריכה בקוט"ש	מחיר לקוט"ש בא"ג	סה"כ לתשלום
		01/10/22	31/10/22			
777	פסגה	545,762.80	559,109.60	13,346.80	49.77	6,642.70 ₪
778	גבע	210,900.60	215,999.20	5,098.60	41.06	2,093.49 ₪
779	שפל	188,950.80	192,962.40	4,011.60	33.83	1,357.12 ₪

סה"כ לדיר:

פסגה	גבע	שפל	סה"כ	שיא ביקוש
13,346.80	5,098.60	4,011.60	22,457.00	124.43
6,642.70 ₪	2,093.49 ₪	1,357.12 ₪	10,093.31 ₪	

סה"כ צריכה

סה"כ לתשלום

214.45 ₪	<b>תשלום קבוע</b>	
74.54 ₪	<b>תשלום עבור גודל חיבור בKVA (3x400)</b>	
10,382.30 ₪	<b>סה"כ לתשלום</b>	<b>לא כולל מע"מ</b>

התפלגות חיוב בש"ח לפי תע"ז

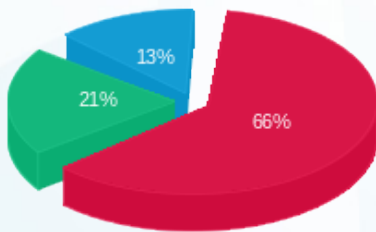

■ פסגה (6,642.70 ₪)  
 ■ גבע (2,093.49 ₪)  
 ■ שפל (1,357.12 ₪)

הסטוריית צריכה בקוט"ש

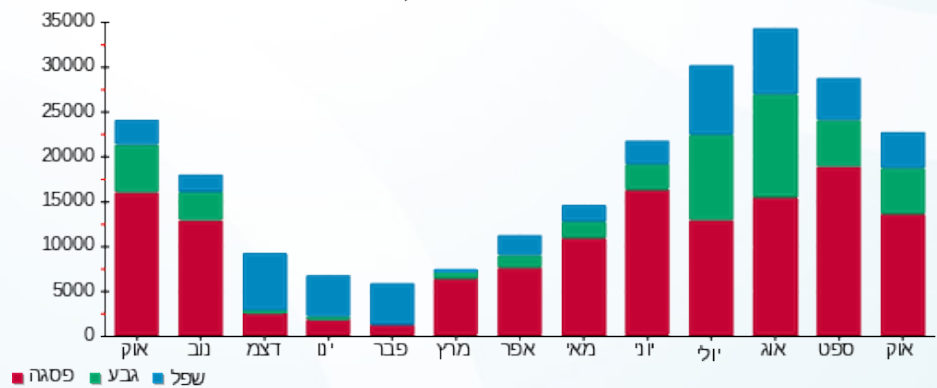



02/11/22 תאריך הפקדה:  
 31/10/22 תאריך קריאה נוכחית:  
 01/10/22 תאריך קריאה קודמת:

שם דייר: צילר 4 2F בגג  
 שם אתר: קניון שבעת הכוכבים

לקוח/ה נכבד/ה, אנו מתכבדים להגיש את חישוב צריכת החשמל לתקופה 01/10/22 - 31/10/22:

צילר 4 2F בגג - 2 - 18017304(3x400)

סוג תעריף	סוג צריכה	קריאה קודמת	קריאה נוכחית	סה"כ צריכה בקוט"ש	מחיר לקוט"ש בא"ג	סה"כ לתשלום
		01/10/22	31/10/22			
777	פסגה	500,605.60	513,130.40	12,524.80	49.77	6,233.59 ₪
778	גבע	188,190.60	193,111.60	4,921.00	41.06	2,020.56 ₪
779	שפל	215,968.80	219,814.80	3,846.00	33.83	1,301.10 ₪

סה"כ לדייר:

פסגה	גבע	שפל	סה"כ	שיא ביקוש
12,524.80	4,921.00	3,846.00	21,291.80	129.72
6,233.59 ₪	2,020.56 ₪	1,301.10 ₪	9,555.26 ₪	

סה"כ צריכה  
 סה"כ לתשלום

214.45 ₪	תשלום קבוע	
74.54 ₪	תשלום עבור גודל חיבור בKVA (3x400)	
9,844.25 ₪	סה"כ לתשלום	לא כולל מע"מ

התפלגות חיוב בש"ח לפי תעו"ז

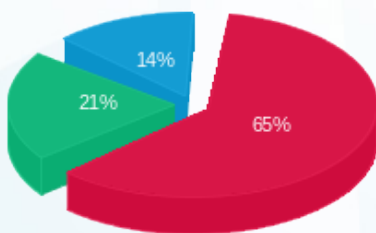

פסגה (6,233.59 ₪) 65%  
 גבע (2,020.56 ₪) 21%  
 שפל (1,301.10 ₪) 14%

הסטוריית צריכה בקוט"ש

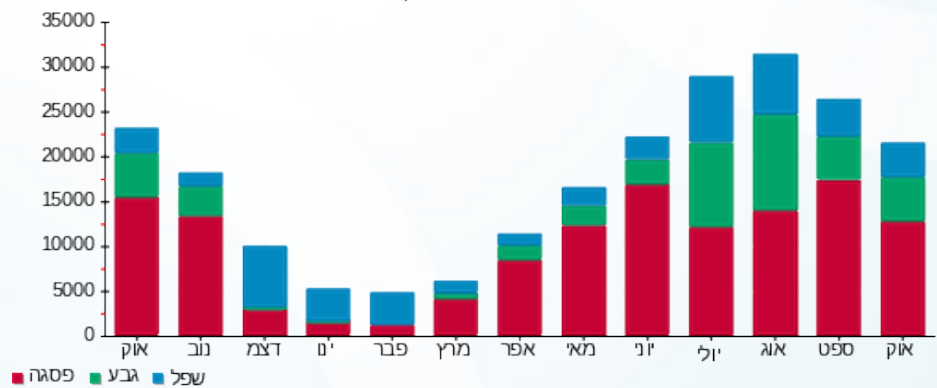

02/11/22 תאריך הפקה:  
 31/10/22 תאריך קריאה נוכחית:  
 01/10/22 תאריך קריאה קודמת:

שם דייר: קאלה (14429)  
 שם אתר: קניון שבעת הכוכבים

לקוח/ה נכבד/ה, אנו מתכבדים להגיש את חישוב צריכת החשמל לתקופה 01/10/22 - 31/10/22:

קאלה (14429) - 2 - (3x40)18017265

סוג תעריף	סוג צריכה	קריאה קודמת	קריאה נוכחית	סה"כ צריכה בקוט"ש	מחיר לקוט"ש בא"ג	סה"כ לתשלום
פרטי חשבון עבור תאריכים:		01/10/22	31/10/22			
517		97,709.75	99,421.20	1,711.45	51.73	885.33 ₪

סה"כ לדייר:

שיא ביקוש	סה"כ
8.40	1,711.45
	885.33 ₪

21.31 ₪	תשלום קבוע	
7.45 ₪	תשלום עבור גודל חיבור בKVA (3x40)	
914.10 ₪	סה"כ לתשלום	לא כולל מע"מ

התפלגות חיוב בש"ח לפי תעו"ז

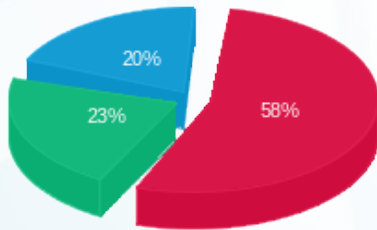

פסגה (509.26 ₪) 58%  
 גבע (199.96 ₪) 23%  
 שפל (176.11 ₪) 20%

הסטוריית צריכה בקוט"ש

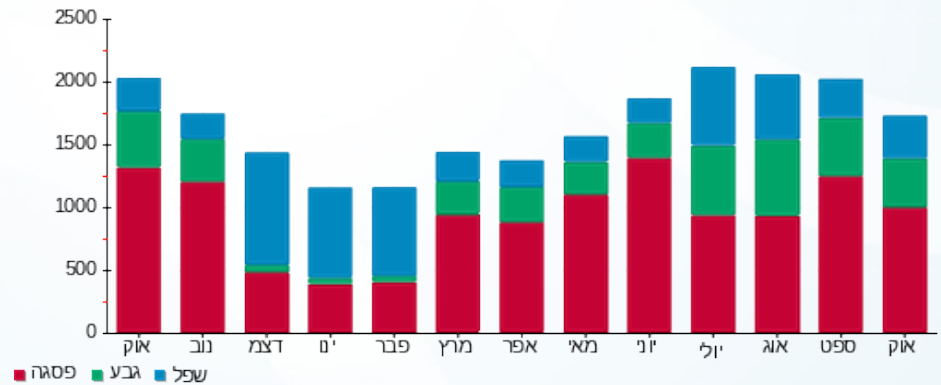



02/11/22 תאריך הפקה:  
 31/10/22 תאריך קריאה נוכחי:  
 01/10/22 תאריך קריאה קודמת:

שם דייר: קפה גרג  
 שם אתר: קניון שבעת הכוכבים

לקוח/ה נכבד/ה, אנו מתכבדים להגיש את חישוב צריכת החשמל לתקופה 01/10/22 - 31/10/22:

קפה גרג - 2 - 16193882 (3x120)

סוג תעריף	סוג צריכה	קריאה קודמת	קריאה נוכחית	סה"כ צריכה בקוט"ש	מחיר לקוט"ש בא"ג	סה"כ לתשלום
		01/10/22	31/10/22			
777	פסגה	141,362.80	146,110.30	4,747.50	49.77	2,362.83 ₪
778	גבע	61,000.70	63,770.10	2,769.40	41.06	1,137.12 ₪
779	שפל	127,970.80	132,088.70	4,117.90	33.83	1,393.09 ₪

סה"כ לדייר:

פסגה	גבע	שפל	סה"כ	שיא ביקוש
4,747.50	2,769.40	4,117.90	11,634.80	36.78
2,362.83 ₪	1,137.12 ₪	1,393.09 ₪	4,893.03 ₪	

סה"כ צריכה  
 סה"כ לתשלום

214.45 ₪	תשלום קבוע	
22.36 ₪	תשלום עבור גודל חיבור בKVA (3x120)	
5,129.84 ₪	סה"כ לתשלום	לא כולל מע"מ

התפלגות חיוב בש"ח לפי תעו"ז

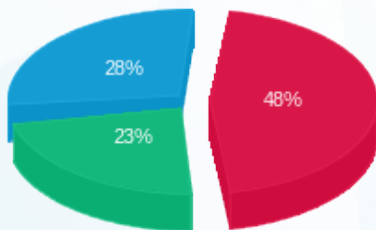

■ פסגה (2,362.83 ₪)  
 ■ גבע (1,137.12 ₪)  
 ■ שפל (1,393.09 ₪)

הסטוריית צריכה בקוט"ש

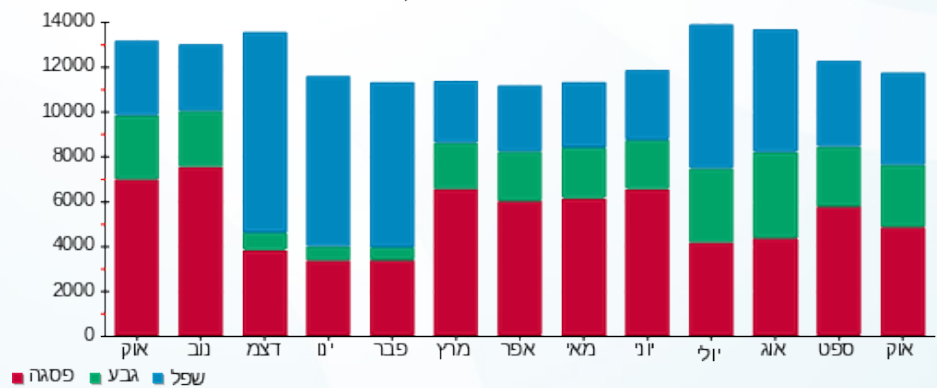



02/11/22 תאריך הפקה:  
 31/10/22 תאריך קריאה נוכחית:  
 01/10/22 תאריך קריאה קודמת:

שם דייר: קפה עלמה 205 (14426)  
 שם אתר: קניון שבעת הכוכבים

לקוח/ה נכבד/ה, אנו מתכבדים להגיש את חישוב צריכת החשמל לתקופה 01/10/22 - 31/10/22:

קפה עלמה 205 (14426) - 3 - 15129240 (3x50)

סוג תעריף	סוג צריכה	קריאה קודמת	קריאה נוכחית	סה"כ צריכה בקוט"ש	מחיר לקוט"ש בא"ג	סה"כ לתשלום
פרטי חשבון עבור תאריכים:						
777	פסגה	01/10/22	31/10/22	843.05	49.77	419.59 ₪
778	גבע	28,261.55	28,791.55	530.00	41.06	217.62 ₪
779	שפל	67,327.75	68,383.50	1,055.75	33.83	357.16 ₪

סה"כ לדיר:

פסגה	גבע	שפל	סה"כ	שיא ביקוש
843.05	530.00	1,055.75	2,428.80	11.70
419.59 ₪	217.62 ₪	357.16 ₪	994.36 ₪	

סה"כ צריכה  
 סה"כ לתשלום

214.45 ₪	תשלום קבוע	
9.32 ₪	תשלום עבור גודל חיבור בKVA (3x50)	
1,218.13 ₪	סה"כ לתשלום	לא כולל מע"מ

התפלגות חיוב בש"ח לפי תעו"ז

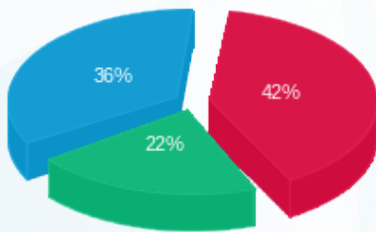

פסגה (419.59 ₪) 42%  
 גבע (217.62 ₪) 22%  
 שפל (357.16 ₪) 36%

הסטוריית צריכה בקוט"ש

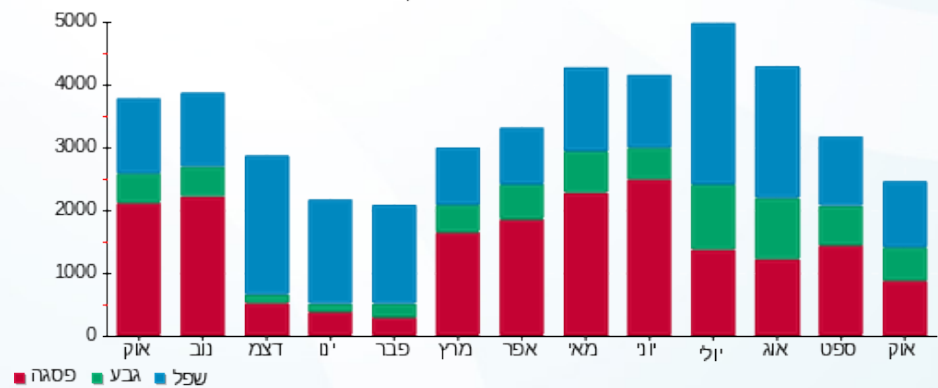

02/11/22 תאריך הפקה:  
 31/10/22 תאריך קריאה נוכחית:  
 01/10/22 תאריך קריאה קודמת:

שם דייר: קפה עלמה- חיוני 205 (14426)  
 שם אתר: קניון שבעת הכוכבים

לקוח/ה נכבד/ה, אנו מתכבדים להגיש את חישוב צריכת החשמל לתקופה 01/10/22 - 31/10/22:

קפה עלמה- חיוני 205 (14426) - 1 - 18017272(3x32)

סוג תעריף	סוג צריכה	קריאה קודמת	קריאה נוכחית	סה"כ צריכה בקוט"ש	מחיר לקוט"ש בא"ג	סה"כ לתשלום
פרטי חשבון עבור תאריכים:		01/10/22	31/10/22			
517		103,858.75	105,752.90	1,894.15	51.73	979.84 ₪

סה"כ לדייר:

שיא ביקוש	סה"כ
6.50	1,894.15
	979.84 ₪

21.31 ₪	תשלום קבוע	
5.96 ₪	תשלום עבור גודל חיבור בKVA (3x32)	
1,007.12 ₪	סה"כ לתשלום	לא כולל מע"מ

התפלגות חיוב בש"ח לפי תעו"ז

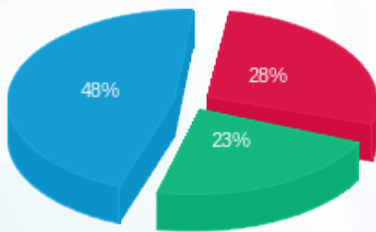

פסגה (279.06 ₪) ■  
 גבע (226.22 ₪) ■  
 שפל (474.57 ₪) ■

הסטוריית צריכה בקוט"ש

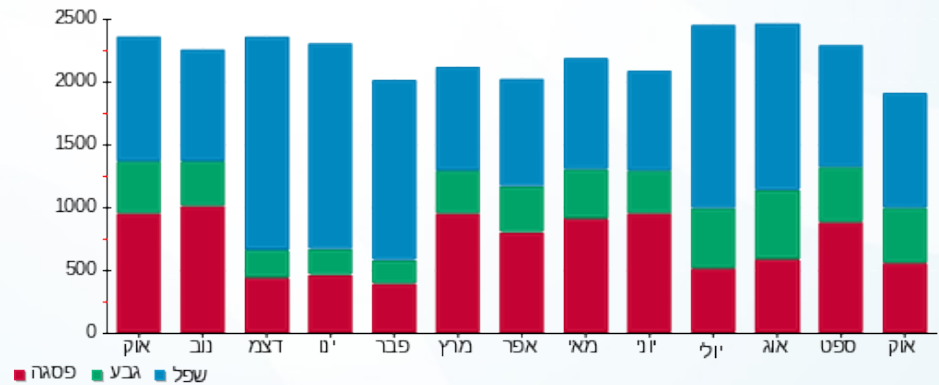

02/11/22 תאריך הפקה:  
 31/10/22 תאריך קריאה נוכחית:  
 01/10/22 תאריך קריאה קודמת:

שם דייר: קרביץ (20610)  
 שם אתר: קניון שבעת הכוכבים

לקוח/ה נכבד/ה, אנו מתכבדים להגיש את חישוב צריכת החשמל לתקופה 01/10/22 - 31/10/22:

קרביץ (20610) - 3 - 18017247(3x50)

סוג תעריף	סוג צריכה	קריאה קודמת	קריאה נוכחית	סה"כ צריכה בקוט"ש	מחיר לקוט"ש בא"ג	סה"כ לתשלום
פרטי חשבון עבור תאריכים:		01/10/22	31/10/22			
517		56,237.10	57,597.20	1,360.10	51.73	703.58 ₪

סה"כ לדייר:

שיא ביקוש	סה"כ
4.29	1,360.10
	703.58 ₪

21.31 ₪	תשלום קבוע	
9.32 ₪	תשלום עבור גודל חיבור ב KVA (3x50)	
734.21 ₪	סה"כ לתשלום	לא כולל מע"מ

התפלגות חיוב בש"ח לפי תעו"ז

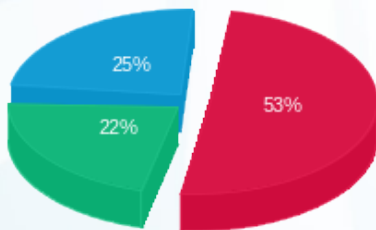

פסגה (373.03 ₪)  
 גבע (157.93 ₪)  
 שפל (172.62 ₪)

הסטוריית צריכה בקוט"ש

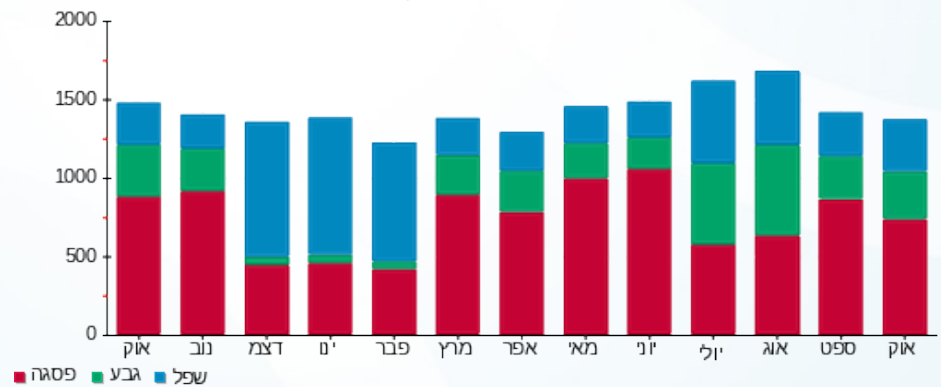

02/11/22 תאריך הפקה:  
 31/10/22 תאריך קריאה נוכחית:  
 01/10/22 תאריך קריאה קודמת:

שם דייר: קרולינה למקה (147)  
 שם אתר: קניון שבעת הכוכבים

לקוח/ה נכבד/ה, אנו מתכבדים להגיש את חישוב צריכת החשמל לתקופה 01/10/22 - 31/10/22:

קרולינה למקה (147) - 18017246 (3x50)

סוג תעריף	סוג צריכה	קריאה קודמת	קריאה נוכחית	סה"כ צריכה בקוט"ש	מחיר לקוט"ש בא"ג	סה"כ לתשלום
פרטי חשבון עבור תאריכים:		01/10/22	31/10/22			
517		117,182.25	121,232.20	4,049.95	51.73	2,095.04 ₪

סה"כ לדייר:

שיא ביקוש	סה"כ
13.25	4,049.95
	2,095.04 ₪

21.31 ₪	תשלום קבוע	
9.32 ₪	תשלום עבור גודל חיבור ב-KVA (3x50)	
2,125.67 ₪	סה"כ לתשלום	לא כולל מע"מ

התפלגות חיוב בש"ח לפי תעו"ז

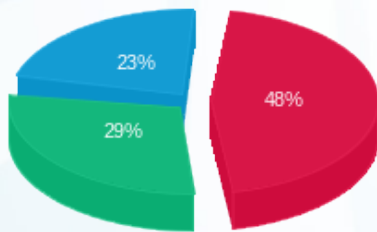

פסגה (1,009.56 ₪)  
 גבע (608.42 ₪)  
 שפל (477.05 ₪)

הסטוריית צריכה בקוט"ש

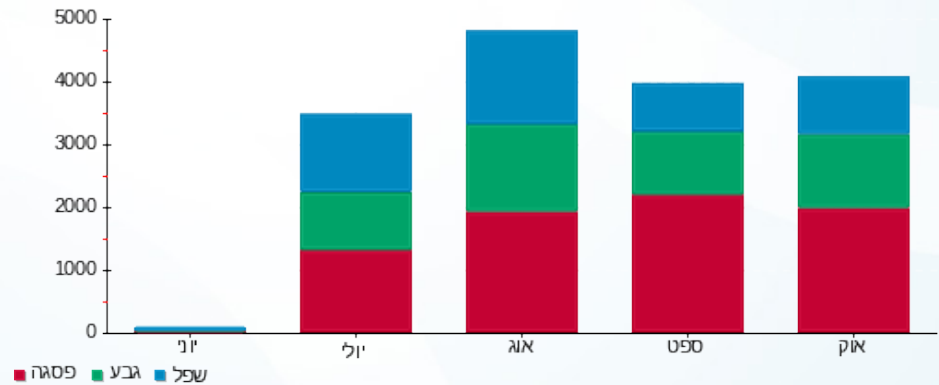



02/11/22 תאריך הפקה:  
 31/10/22 תאריך קריאה נוכחית:  
 01/10/22 תאריך קריאה קודמת:

שם דייר: קרייזי לין 217 (18827)  
 שם אתר: קניון שבעת הכוכבים

לקוח/ה נכבד/ה, אנו מתכבדים להגיש את חישוב צריכת החשמל לתקופה 01/10/22 - 31/10/22:

קרייזי לין 217 (18827) - 1 - 18017312(3x63)

סוג תעריף	סוג צריכה	קריאה קודמת	קריאה נוכחית	סה"כ צריכה בקוט"ש	מחיר לקוט"ש בא"ג	סה"כ לתשלום
פרטי חשבון עבור תאריכים:		01/10/22	31/10/22			
517		177,061.60	180,126.00	3,064.40	51.73	1,585.21 ₪

סה"כ לדייר:

שיא ביקוש	סה"כ
15.47	3,064.40
	1,585.21 ₪

תשלום קבוע	תשלום עבור גודל חיבור בKVA (3x63)	סה"כ לתשלום	לא כולל מע"מ
21.31 ₪	11.74 ₪	1,618.26 ₪	

התפלגות חיוב בש"ח לפי תעו"ז

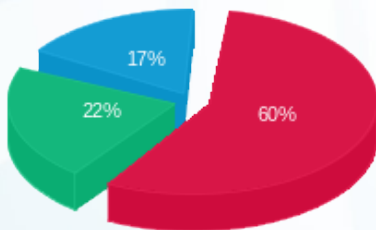

פסגה (957.70 ₪)  
 גבע (350.99 ₪)  
 שפל (276.52 ₪)

הסטוריית צריכה בקוט"ש

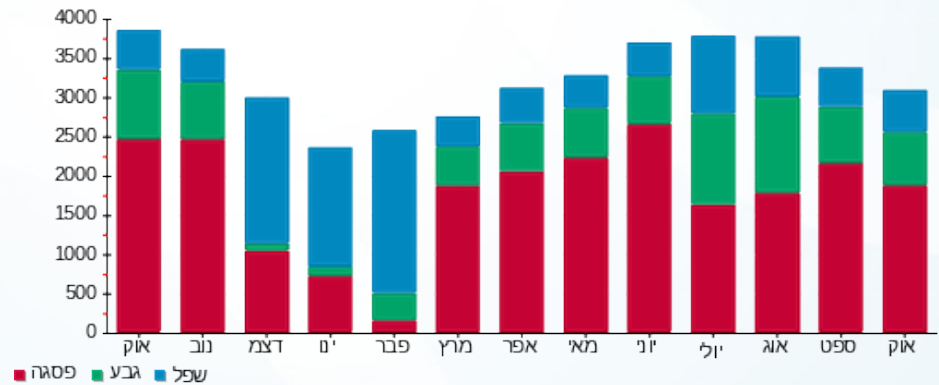



02/11/22 תאריך הפקה:  
 31/10/22 תאריך קריאה נוכחית:  
 01/10/22 תאריך קריאה קודמת:

שם דייר: ראשי לוח חשמל M4  
 שם אתר: קניון שבעת הכוכבים

לקוח/ה נכבד/ה, אנו מתכבדים להגיש את חישוב צריכת החשמל לתקופה 01/10/22 - 31/10/22:

ראשי לוח חשמל 1 - (0x0)17313012 - M4

סוג תעריף	סוג צריכה	קריאה קודמת	קריאה נוכחית	סה"כ צריכה בקוט"ש	מחיר לקוט"ש בא"ג	סה"כ לתשלום
		01/10/22	31/10/22			
777	פסגה	1,129,989.20	1,152,332.80	22,343.60	49.77	11,120.41 ₪
778	גבע	573,222.00	586,199.40	12,977.40	41.06	5,328.52 ₪
779	שפל	733,300.20	747,117.40	13,817.20	33.83	4,674.36 ₪

סה"כ לדייר:

פסגה	גבע	שפל	סה"כ	שיא ביקוש
22,343.60	12,977.40	13,817.20	49,138.20	232.50
11,120.41 ₪	5,328.52 ₪	4,674.36 ₪	21,123.29 ₪	

סה"כ צריכה  
 סה"כ לתשלום

214.45 ₪	תשלום קבוע	
0.00 ₪	תשלום עבור גודל חיבור בKVA (0x0)	
21,337.74 ₪	סה"כ לתשלום	לא כולל מע"מ

התפלגות חיוב בש"ח לפי תעו"ז

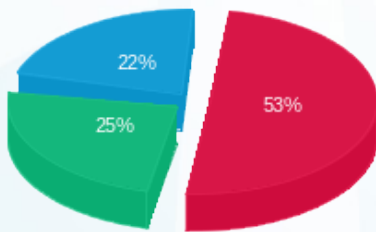

פסגה (11,120.41 ₪) ■  
 גבע (5,328.52 ₪) ■  
 שפל (4,674.36 ₪) ■

הסטוריית צריכה בקוט"ש

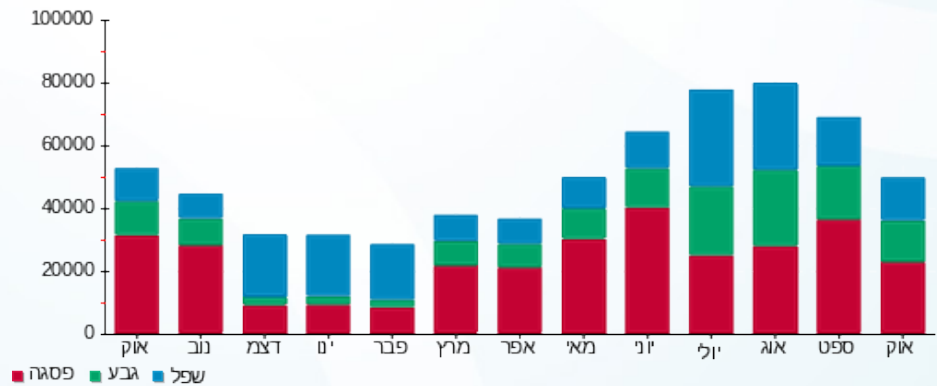

02/11/22 תאריך הפקה:  
 31/10/22 תאריך קריאה נוכחית:  
 01/10/22 תאריך קריאה קודמת:

שם דייר: רויאלטי 109 (14419)  
 שם אתר: קניון שבעת הכוכבים

לקוח/ה נכבד/ה, אנו מתכבדים להגיש את חישוב צריכת החשמל לתקופה 01/10/22 - 31/10/22:

רויאלטי 109 (14419) - 4 - (3x40)18017224

סוג תעריף	סוג צריכה	קריאה קודמת	קריאה נוכחית	סה"כ צריכה בקוט"ש	מחיר לקוט"ש בא"ג	סה"כ לתשלום
פרטי חשבון עבור תאריכים:		01/10/22	31/10/22			
517		51,201.00	52,268.45	1,067.45	51.73	552.19 ₪

סה"כ לדייר:

סה"כ	שיא ביקוש
1,067.45	6.79
552.19 ₪	

21.31 ₪	תשלום קבוע	
7.45 ₪	תשלום עבור גודל חיבור בKVA (3x40)	
580.96 ₪	סה"כ לתשלום	לא כולל מע"מ

התפלגות חיוב בש"ח לפי תעו"ז

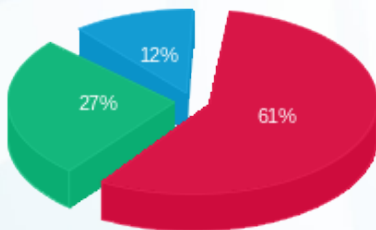

פסגה (337.41 ₪) ■  
 גבע (149.76 ₪) ■  
 שפל (65.02 ₪) ■

הסטוריית צריכה בקוט"ש

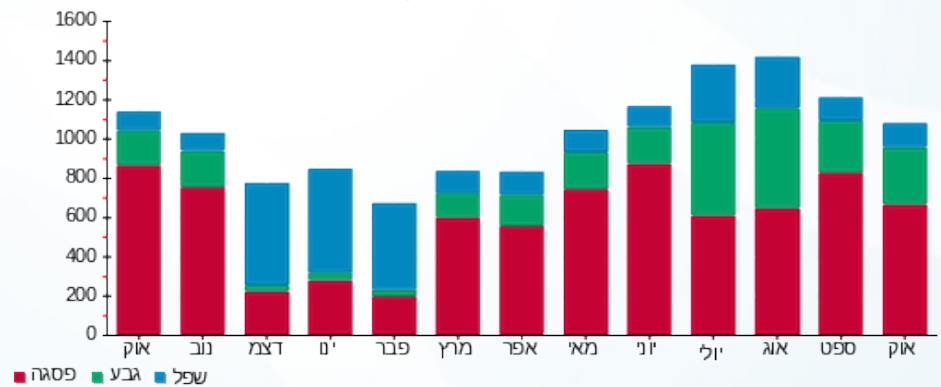



02/11/22 תאריך הפקה:  
 31/10/22 תאריך קריאה נוכחית:  
 01/10/22 תאריך קריאה קודמת:

שם דייר: רולדין 236 (15864)  
 שם אתר: קניון שבעת הכוכבים

לקוח/ה נכבד/ה, אנו מתכבדים להגיש את חישוב צריכת החשמל לתקופה 01/10/22 - 31/10/22:

רולדין 236 (15864) - 4 - (3x125)16193897

סוג תעריף	סוג צריכה	קריאה קודמת	קריאה נוכחית	סה"כ צריכה בקוט"ש	מחיר לקוט"ש בא"ג	סה"כ לתשלום
פרטי חשבון עבור תאריכים:						
		01/10/22	31/10/22			
777	פסגה	165,356.60	168,353.00	2,996.40	49.77	1,491.31 ₪
778	גבע	82,323.00	84,165.60	1,842.60	41.06	756.57 ₪
779	שפל	191,755.60	194,681.60	2,926.00	33.83	989.87 ₪

סה"כ לדייר:

פסגה	גבע	שפל	סה"כ	שיא ביקוש
2,996.40	1,842.60	2,926.00	7,765.00	33.08
1,491.31 ₪	756.57 ₪	989.87 ₪	3,237.75 ₪	

סה"כ צריכה

סה"כ לתשלום

214.45 ₪	תשלום קבוע	
23.29 ₪	תשלום עבור גודל חיבור בKVA (3x125)	
3,475.49 ₪	סה"כ לתשלום	לא כולל מע"מ

התפלגות חיוב בש"ח לפי תעו"ז

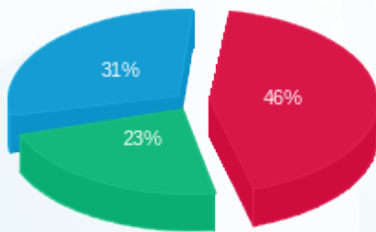

פסגה (1,491.31 ₪) 31%  
 גבע (756.57 ₪) 23%  
 שפל (989.87 ₪) 46%

הסטוריית צריכה בקוט"ש

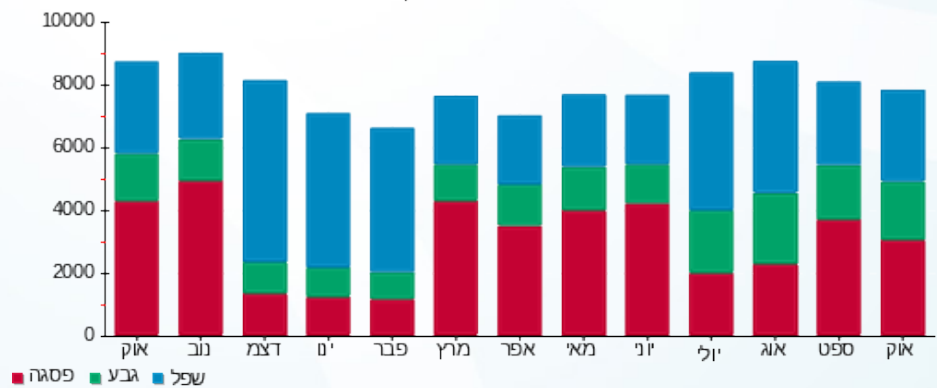

02/11/22 תאריך הפקה:  
 31/10/22 תאריך קריאה נוכחית:  
 01/10/22 תאריך קריאה קודמת:

שם דייר: רונן חן (18926)  
 שם אתר: קניון שבעת הכוכבים

לקוח/ה נכבד/ה, אנו מתכבדים להגיש את חישוב צריכת החשמל לתקופה 01/10/22 - 31/10/22:

רוני חן (18926) - 1 - 18017310(3x63)

סוג תעריף	סוג צריכה	קריאה קודמת	קריאה נוכחית	סה"כ צריכה בקוט"ש	מחיר לקוט"ש בא"ג	סה"כ לתשלום
פרטי חשבון עבור תאריכים:		01/10/22	31/10/22			
517		94,296.20	96,053.80	1,757.60	51.73	909.21 ₪

סה"כ לדייר:

שיא ביקוש	סה"כ
9.46	1,757.60
	909.21 ₪

21.31 ₪	תשלום קבוע	
11.74 ₪	תשלום עבור גודל חיבור בKVA (3x63)	
942.26 ₪	סה"כ לתשלום	לא כולל מע"מ

התפלגות חיוב בש"ח לפי תעו"ז

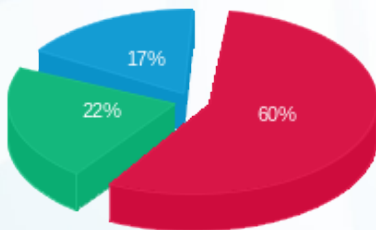

פסגה (₪ 547.04)  
 גבע (₪ 204.00)  
 שפל (₪ 158.16)

הסטוריית צריכה בקוט"ש

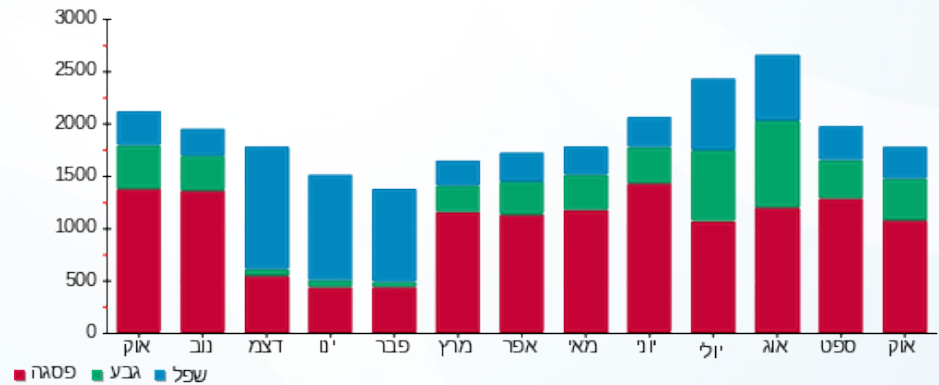



02/11/22 תאריך הפקה:  
 31/10/22 תאריך קריאה נוכחית:  
 01/10/22 תאריך קריאה קודמת:

שם דייר: רוקפורט (14626)  
 שם אתר: קניון שבעת הכוכבים

לקוח/ה נכבד/ה, אנו מתכבדים להגיש את חישוב צריכת החשמל לתקופה 01/10/22 - 31/10/22:

רוקפורט (14626) - 2 - 18017246(3x63)

סוג תעריף	סוג צריכה	קריאה קודמת	קריאה נוכחית	סה"כ צריכה בקוט"ש	מחיר לקוט"ש בא"ג	סה"כ לתשלום
פרטי חשבון עבור תאריכים:		01/10/22	31/10/22			
517		198,143.10	202,709.90	4,566.80	51.73	2,362.41 ₪

סה"כ לדייר:

שיא ביקוש	סה"כ
14.86	4,566.80
	2,362.41 ₪

21.31 ₪	תשלום קבוע	
11.74 ₪	תשלום עבור גודל חיבור ב-KVA (3x63)	
2,395.46 ₪	סה"כ לתשלום	לא כולל מע"מ

התפלגות חיוב בש"ח לפי תעו"ז

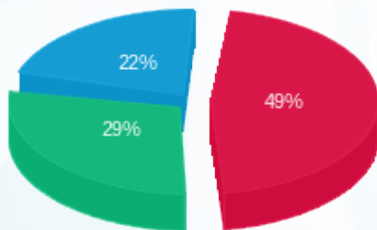

פסגה (1,157.41 ₪) ■  
 גבע (683.97 ₪) ■  
 שפל (521.02 ₪) ■

הסטוריית צריכה בקוט"ש

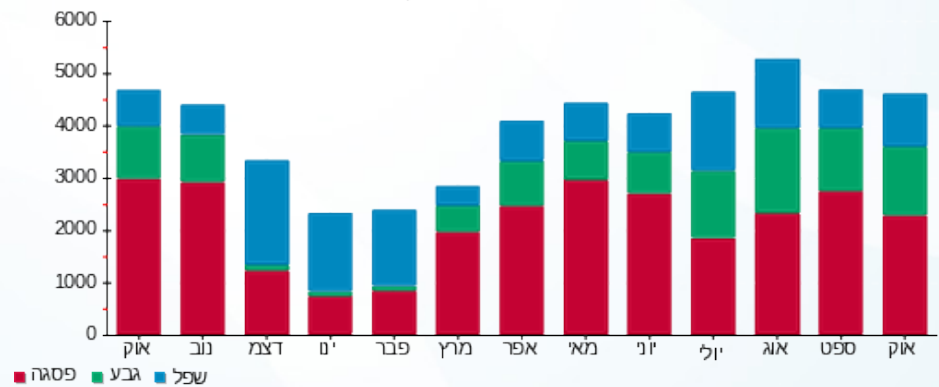



02/11/22

תאריך הפקה:

שם דייר: רזילי 1017 (15457)

31/10/22

תאריך קריאה נוכחית:

שם אתר: קניון שבעת הכוכבים

01/10/22

תאריך קריאה קודמת:

לקוח/ה נכבד/ה, אנו מתכבדים להגיש את חישוב צריכת החשמל לתקופה 01/10/22 - 31/10/22:

רזילי 1017 (15457) - 1 - 18017201(3x40)

סוג תעריף	סוג צריכה	קריאה קודמת	קריאה נוכחית	סה"כ צריכה בקוט"ש	מחיר לקוט"ש בא"ג	סה"כ לתשלום
פרטי חשבון עבור תאריכים:		01/10/22	31/10/22			
517		37,604.80	38,076.60	471.80	51.73	244.06 ₪

סה"כ לדייר:

שיא ביקוש	סה"כ
2.62	471.80
	244.06 ₪

21.31 ₪	תשלום קבוע	
7.45 ₪	תשלום עבור גודל חיבור ב-KVA (3x40)	
272.83 ₪	סה"כ לתשלום	לא כולל מע"מ

התפלגות חיוב בש"ח לפי תעו"ז

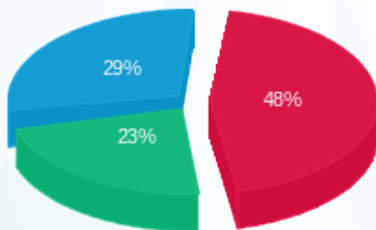

- פסגה (116.34 ₪) 29%
- גבע (56.08 ₪) 23%
- שפל (71.65 ₪) 48%

הסטוריית צריכה בקוט"ש

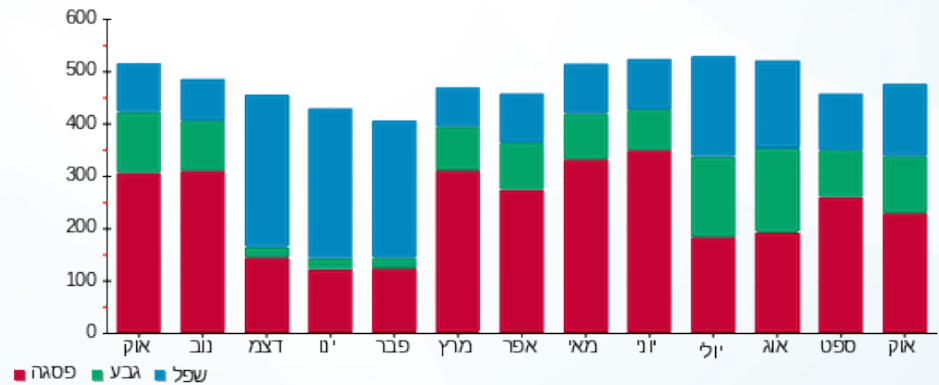



02/11/22 תאריך הפקה:  
 31/10/22 תאריך קריאה נוכחית:  
 01/10/22 תאריך קריאה קודמת:

שם דייר: ריבאר (19766)  
 שם אתר: קניון שבעת הכוכבים

לקוח/ה נכבד/ה, אנו מתכבדים להגיש את חישוב צריכת החשמל לתקופה 01/10/22 - 31/10/22:

ריבאר (19766) - 1 - 18017256(3x40)

סוג תעריף	סוג צריכה	קריאה קודמת	קריאה נוכחית	סה"כ צריכה בקוט"ש	מחיר לקוט"ש בא"ג	סה"כ לתשלום
פרטי חשבון עבור תאריכים:		01/10/22	31/10/22			
517		92,811.70	94,949.85	2,138.15	51.73	1,106.06 ₪

סה"כ לדייר:

שיא ביקוש	סה"כ
7.88	2,138.15
	1,106.06 ₪

21.31 ₪	תשלום קבוע	
7.45 ₪	תשלום עבור גודל חיבור בKVA (3x40)	
1,134.83 ₪	סה"כ לתשלום	לא כולל מע"מ

התפלגות חיוב בש"ח לפי תעו"ז

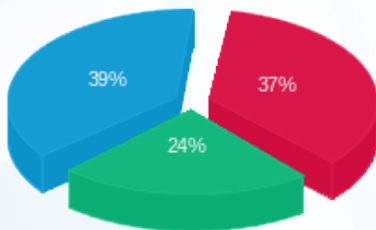

פסגה (406.26 ₪) ■  
 גבע (269.81 ₪) ■  
 שפל (429.99 ₪) ■

הסטוריית צריכה בקוט"ש

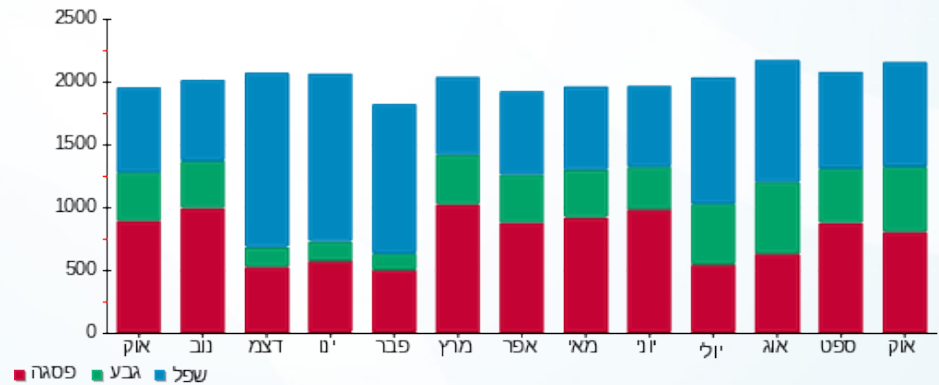



02/11/22 תאריך הפקה:  
 31/10/22 תאריך קריאה נוכחית:  
 01/10/22 תאריך קריאה קודמת:

שם דייר: רנואר גברים נשים  
 שם אתר: קניון שבעת הכוכבים

לקוח/ה נכבד/ה, אנו מתכבדים להגיש את חישוב צריכת החשמל לתקופה 01/10/22 - 31/10/22:

רנואר גברים נשים - 1 - 16048011(3x80)

סוג תעריף	סוג צריכה	קריאה קודמת	קריאה נוכחית	סה"כ צריכה בקוט"ש	מחיר לקוט"ש בא"ג	סה"כ לתשלום
		01/10/22	31/10/22			
777	פסגה	251,660.80	255,073.50	3,412.70	49.77	1,698.50 ₪
778	גבע	108,414.20	110,415.20	2,001.00	41.06	821.61 ₪
779	שפל	162,868.10	164,568.30	1,700.20	33.83	575.18 ₪

סה"כ לדייר:

פסגה	גבע	שפל	סה"כ	שיא ביקוש
3,412.70	2,001.00	1,700.20	7,113.90	24.27
1,698.50 ₪	821.61 ₪	575.18 ₪	3,095.29 ₪	

סה"כ צריכה  
 סה"כ לתשלום

214.45 ₪	תשלום קבוע	
14.91 ₪	תשלום עבור גודל חיבור בKVA (3x80)	
3,324.65 ₪	סה"כ לתשלום	לא כולל מע"מ

התפלגות חיוב בש"ח לפי תעו"ז

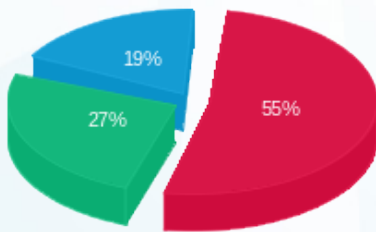

■ פסגה (1,698.50 ₪)  
 ■ גבע (821.61 ₪)  
 ■ שפל (575.18 ₪)

הסטוריית צריכה בקוט"ש

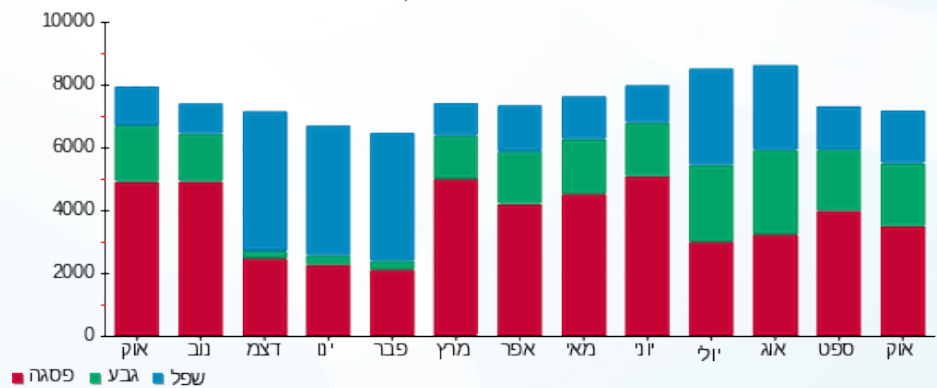

02/11/22 תאריך הפקה:  
 31/10/22 תאריך קריאה נוכחית:  
 01/10/22 תאריך קריאה קודמת:

שם דייר: שגאל תכשיטים 137 (15160)  
 שם אתר: קניון שבעת הכוכבים

לקוח/ה נכבד/ה, אנו מתכבדים להגיש את חישוב צריכת החשמל לתקופה 01/10/22 - 31/10/22:

שגאל תכשיטים 137 (15160) - 4 - 18017235(3x63)

סוג תעריף	סוג צריכה	קריאה קודמת	קריאה נוכחית	סה"כ צריכה בקוט"ש	מחיר לקוט"ש בא"ג	סה"כ לתשלום
פרטי חשבון עבור תאריכים:		01/10/22	31/10/22			
517		109,424.10	110,814.00	1,389.90	51.73	719.00 ₪

סה"כ לדייר:

שיא ביקוש	סה"כ
12.23	1,389.90
	719.00 ₪

21.31 ₪	תשלום קבוע	
11.74 ₪	תשלום עבור גודל חיבור בKVA (3x63)	
752.05 ₪	סה"כ לתשלום	לא כולל מע"מ

התפלגות חיוב בש"ח לפי תעו"ז

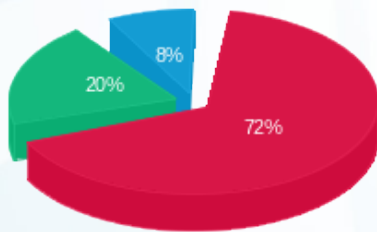

פסגה (516.21 ₪) 72%  
 גבע (142.52 ₪) 20%  
 שפל (60.27 ₪) 8%

הסטוריית צריכה בקוט"ש

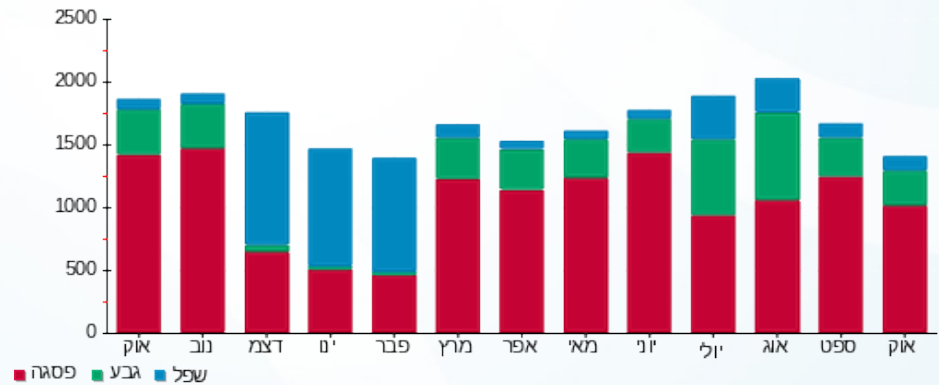

02/11/22 תאריך הפקה:  
 31/10/22 תאריך קריאה נוכחית:  
 01/10/22 תאריך קריאה קודמת:

שם דייר: שואו רום 112 (14517)  
 שם אתר: קניון שבעת הכוכבים

לקוח/ה נכבד/ה, אנו מתכבדים להגיש את חישוב צריכת החשמל לתקופה 01/10/22 - 31/10/22:

שואו רום 112 (14517) - 3 - (3x63)18017254

סוג תעריף	סוג צריכה	קריאה קודמת	קריאה נוכחית	סה"כ צריכה בקוט"ש	מחיר לקוט"ש בא"ג	סה"כ לתשלום
פרטי חשבון עבור תאריכים:		01/10/22	31/10/22			
517		60,507.40	61,511.55	1,004.15	51.73	519.45 ₪

סה"כ לדייר:

שיא ביקוש	סה"כ
4.85	1,004.15
	519.45 ₪

21.31 ₪	תשלום קבוע	
11.74 ₪	תשלום עבור גודל חיבור בKVA (3x63)	
552.50 ₪	סה"כ לתשלום	לא כולל מע"מ

התפלגות חיוב בש"ח לפי תעו"ז

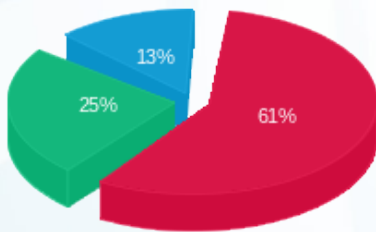

פסגה (₪ 318.45) 61%  
 גבע (₪ 131.11) 25%  
 שפל (₪ 69.89) 13%

הסטוריית צריכה בקוט"ש

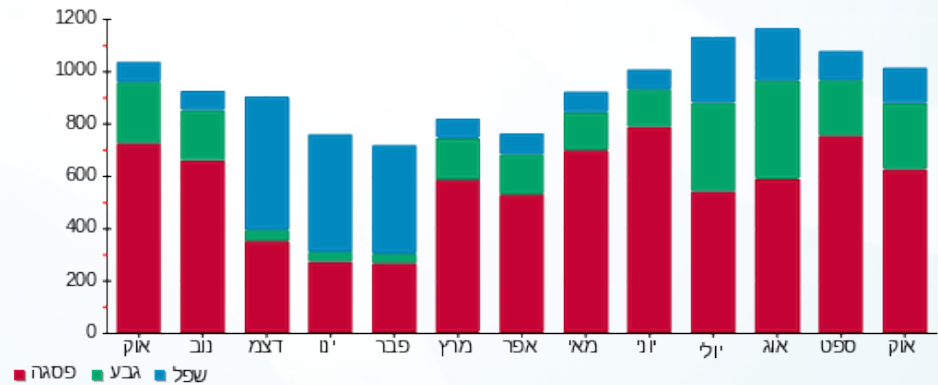

02/11/22 תאריך הפקה:  
 31/10/22 תאריך קריאה נוכחית:  
 01/10/22 תאריך קריאה קודמת:

שם דייר: שופרא 138  
 שם אתר: קניון שבעת הכוכבים

לקוח/ה נכבד/ה, אנו מתכבדים להגיש את חישוב צריכת החשמל לתקופה 01/10/22 - 31/10/22:

שופרא 138 - 18017265 (3x40)

סוג תעריף	סוג צריכה	קריאה קודמת	קריאה נוכחית	סה"כ צריכה בקוט"ש	מחיר לקוט"ש בא"ג	סה"כ לתשלום
פרטי חשבון עבור תאריכים:						
777	פסגה	01/10/22	31/10/22	913.55	49.77	454.67 ₪
778	גבע	17,913.75	18,312.00	398.25	41.06	163.52 ₪
779	שפל	26,337.75	26,661.00	323.25	33.83	109.36 ₪

סה"כ לדייר:

פסגה	גבע	שפל	סה"כ	שיא ביקוש
913.55	398.25	323.25	1,635.05	9.80
454.67 ₪	163.52 ₪	109.36 ₪	727.55 ₪	

סה"כ צריכה  
 סה"כ לתשלום

214.45 ₪	תשלום קבוע	
7.45 ₪	תשלום עבור גודל חיבור בKVA (3x40)	
949.46 ₪	סה"כ לתשלום	לא כולל מע"מ

התפלגות חיוב בש"ח לפי תע"ז

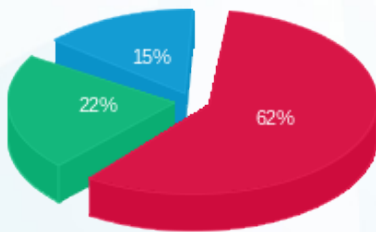

פסגה (454.67 ₪)  
 גבע (163.52 ₪)  
 שפל (109.36 ₪)

הסטוריית צריכה בקוט"ש

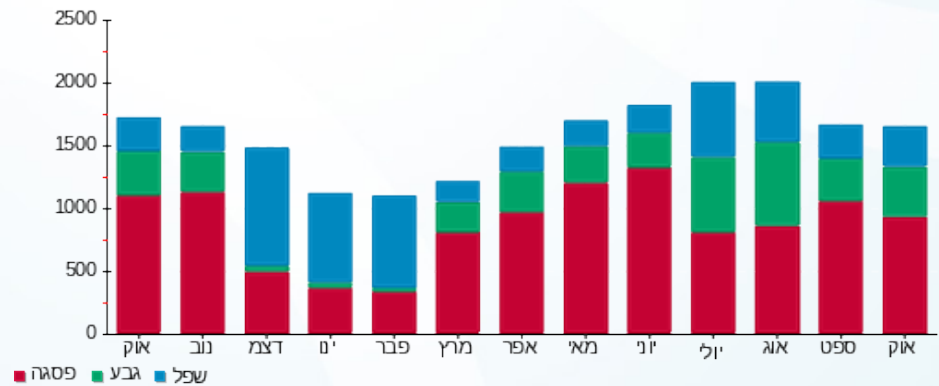

02/11/22 תאריך הפקה:  
 31/10/22 תאריך קריאה נוכחי:  
 01/10/22 תאריך קריאה קודמת:

שם דייר: שטיפת מכוניות (15050)  
 שם אתר: קניון שבעת הכוכבים

לקוח/ה נכבד/ה, אנו מתכבדים להגיש את חישוב צריכת החשמל לתקופה 01/10/22 - 31/10/22:

שטיפת מכוניות (15050) - 3 - 18017260 (3x100)

סוג תעריף	סוג צריכה	קריאה קודמת	קריאה נוכחית	סה"כ צריכה בקוט"ש	מחיר לקוט"ש בא"ג	סה"כ לתשלום
פרטי חשבון עבור תאריכים:		01/10/22	31/10/22			
517		182,638.20	185,404.70	2,766.50	51.73	1,431.11 ₪

סה"כ לדייר:

שיא ביקוש	סה"כ
26.99	2,766.50
	1,431.11 ₪

21.31 ₪	תשלום קבוע	
18.64 ₪	תשלום עבור גודל חיבור ב KVA (3x100)	
1,471.06 ₪	סה"כ לתשלום	לא כולל מע"מ

התפלגות חיוב בש"ח לפי תעו"ז

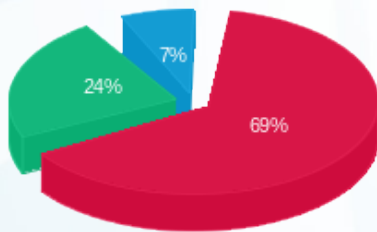

פסגה (₪ 988.15)  
 גבע (₪ 339.71)  
 שפל (₪ 103.25)

הסטוריית צריכה בקוט"ש

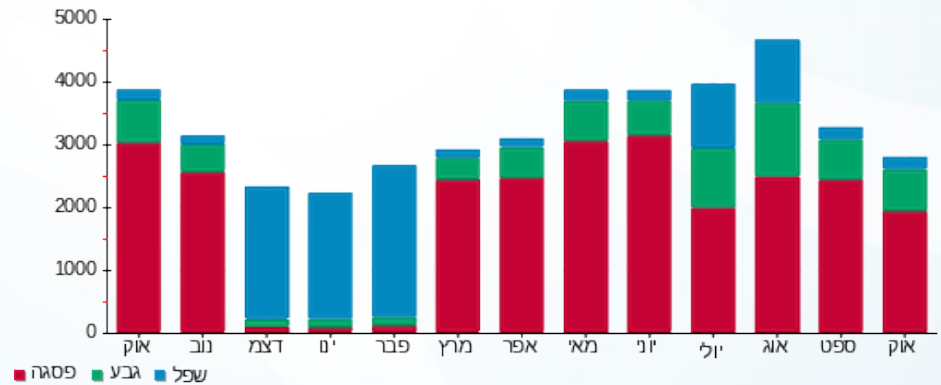

02/11/22 תאריך הפקה:  
 31/10/22 תאריך קריאה נוכחית:  
 01/10/22 תאריך קריאה קודמת:

שם דייר: שילב ב חיוני 1010 (15455)  
 שם אתר: קניון שבעת הכוכבים

לקוח/ה נכבד/ה, אנו מתכבדים להגיש את חישוב צריכת החשמל לתקופה 01/10/22 - 31/10/22:

שילב ב חיוני 1010 (15455) - 4 - 18017207 (3x80)

סוג תעריף	סוג צריכה	קריאה קודמת	קריאה נוכחית	סה"כ צריכה בקוט"ש	מחיר לקוט"ש בא"ג	סה"כ לתשלום
פרטי חשבון עבור תאריכים:		01/10/22	31/10/22			
517		153,037.50	155,903.70	2,866.20	51.73	1,482.69 ₪

סה"כ לדייר:

שיא ביקוש	סה"כ
8.32	2,866.20
	1,482.69 ₪

21.31 ₪	תשלום קבוע	
14.91 ₪	תשלום עבור גודל חיבור ב KVA (3x80)	
1,518.90 ₪	סה"כ לתשלום	לא כולל מע"מ

התפלגות חיוב בש"ח לפי תעו"ז

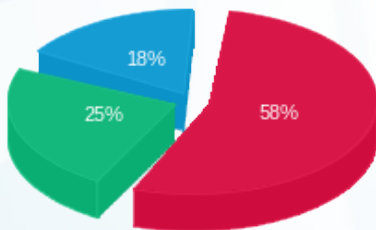

פסגה (855.87 ₪) ■  
 גבע (366.51 ₪) ■  
 שפל (260.31 ₪) ■

הסטוריית צריכה בקוט"ש

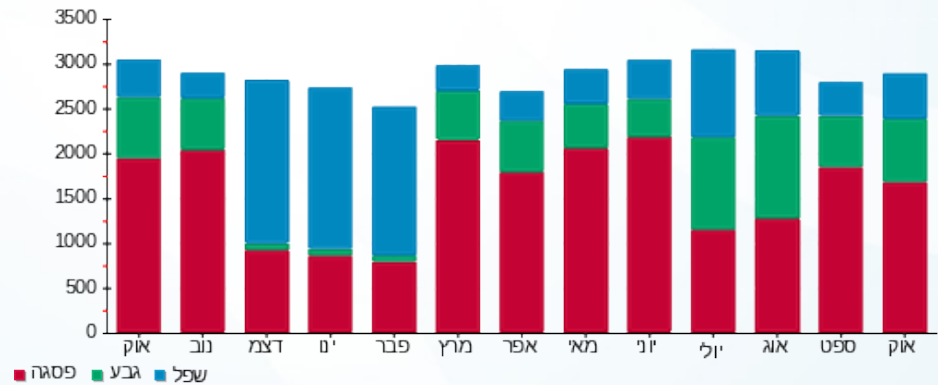

02/11/22 תאריך הפקה:  
 31/10/22 תאריך קריאה נוכחית:  
 01/10/22 תאריך קריאה קודמת:

שם דייר: שילב חיוני 1010 (15455)  
 שם אתר: קניון שבעת הכוכבים

לקוח/ה נכבד/ה, אנו מתכבדים להגיש את חישוב צריכת החשמל לתקופה 01/10/22 - 31/10/22:

שילב חיוני 1010 (15455) - 2 - 18017221(3x50)

סוג תעריף	סוג צריכה	קריאה קודמת	קריאה נוכחית	סה"כ צריכה בקוט"ש	מחיר לקוט"ש בא"ג	סה"כ לתשלום
פרטי חשבון עבור תאריכים:		01/10/22	31/10/22			
517		145,191.20	147,956.10	2,764.90	51.73	1,430.28 ₪

סה"כ לדייר:

שיא ביקוש	סה"כ
7.96	2,764.90
	1,430.28 ₪

21.31 ₪	תשלום קבוע	
9.32 ₪	תשלום עבור גודל חיבור בKVA (3x50)	
1,460.91 ₪	סה"כ לתשלום	לא כולל מע"מ

התפלגות חיוב בש"ח לפי תעו"ז

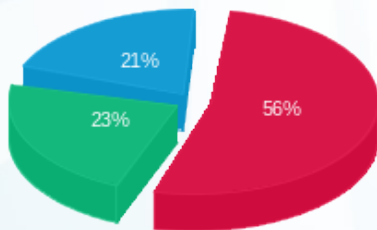

פסגה (797.94 ₪) 56%  
 גבע (335.73 ₪) 23%  
 שפל (296.62 ₪) 21%

הסטוריית צריכה בקוט"ש

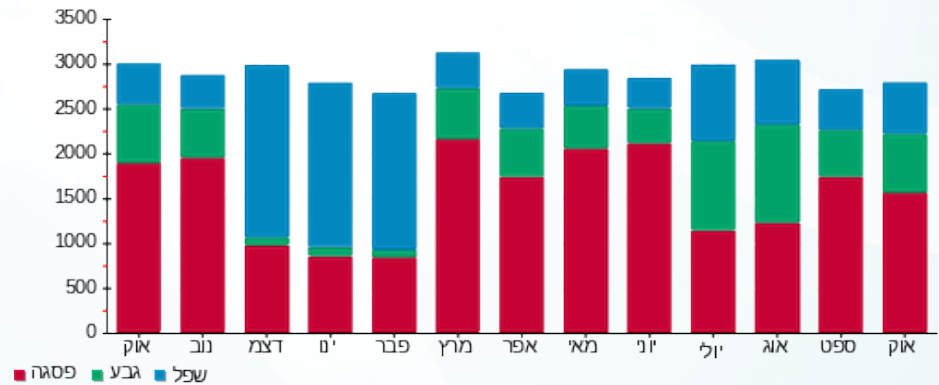



02/11/22 תאריך הפקה:  
 31/10/22 תאריך קריאה נוכחית:  
 01/10/22 תאריך קריאה קודמת:

שם דייר: שקם אלקטריק 17666  
 שם אתר: קניון שבעת הכוכבים

לקוח/ה נכבד/ה, אנו מתכבדים להגיש את חישוב צריכת החשמל לתקופה 01/10/22 - 31/10/22:

שקם אלקטריק 17666 - 4 - 18017285 (3x112)

סוג תעריף	סוג צריכה	קריאה קודמת	קריאה נוכחית	סה"כ צריכה בקוט"ש	מחיר לקוט"ש בא"ג	סה"כ לתשלום
פרטי חשבון עבור תאריכים:						
		01/10/22	31/10/22			
777	פסגה	221,525.80	226,093.80	4,568.00	49.77	2,273.49 ₪
778	גבע	77,806.60	79,709.00	1,902.40	41.06	781.13 ₪
779	שפל	105,350.10	106,765.40	1,415.30	33.83	478.80 ₪

סה"כ לדייר:

פסגה	גבע	שפל	סה"כ	שיא ביקוש
4,568.00	1,902.40	1,415.30	7,885.70	35.21
2,273.49 ₪	781.13 ₪	478.80 ₪	3,533.42 ₪	

סה"כ צריכה

סה"כ לתשלום

214.45 ₪	תשלום קבוע	
20.87 ₪	תשלום עבור גודל חיבור בKVA (3x112)	
3,768.74 ₪	סה"כ לתשלום	לא כולל מע"מ

התפלגות חיוב בש"ח לפי תעו"ז

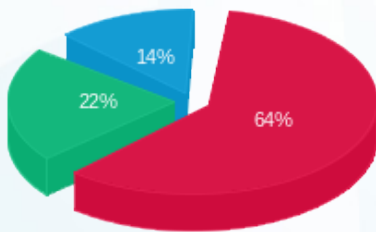

■ פסגה (2,273.49 ₪)  
 ■ גבע (781.13 ₪)  
 ■ שפל (478.80 ₪)

הסטוריית צריכה בקוט"ש

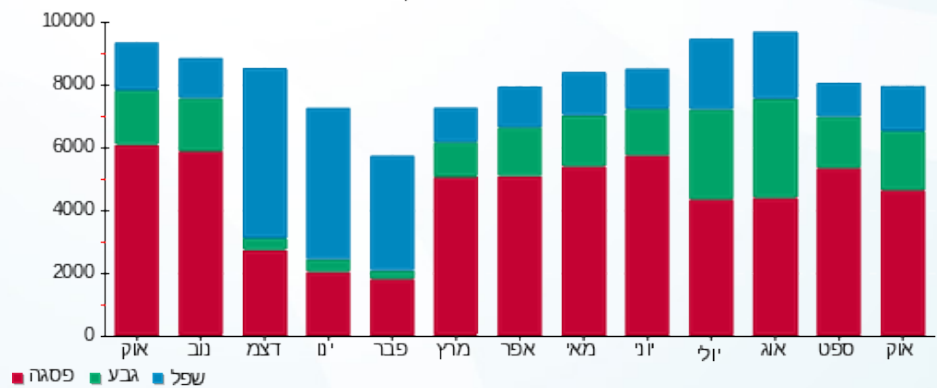



02/11/22

תאריך הפקה:

שם דייר: תאורת שלטים דרומי

31/10/22

תאריך קריאה נוכחית:

שם אתר: קניון שבעת הכוכבים

01/10/22

תאריך קריאה קודמת:

לקוח/ה נכבד/ה, אנו מתכבדים להגיש את חישוב צריכת החשמל לתקופה 01/10/22 - 31/10/22:

תאורת שלטים דרומי - 4 - (3x80)16048003

סוג תעריף	סוג צריכה	קריאה קודמת	קריאה נוכחית	סה"כ צריכה בקוט"ש	מחיר לקוט"ש בא"ג	סה"כ לתשלום
פרטי חשבון עבור תאריכים:						
777	פסגה	01/10/22	31/10/22	45.00	49.77	22.40 ₪
778	גבע	4,420.10	4,519.80	99.70	41.06	40.94 ₪
779	שפל	11,411.20	11,627.50	216.30	33.83	73.17 ₪

סה"כ לדייר:

פסגה	גבע	שפל	סה"כ	שיא ביקוש
45.00	99.70	216.30	361.00	1.50
22.40 ₪	40.94 ₪	73.17 ₪	136.51 ₪	

סה"כ צריכה

סה"כ לתשלום

0.00 ₪	<b>תשלום קבוע</b>	
14.91 ₪	<b>תשלום עבור גודל חיבור בKVA (3x80)</b>	
151.42 ₪	<b>סה"כ לתשלום</b>	<b>לא כולל מע"מ</b>

התפלגות חיוב בש"ח לפי תע"ז

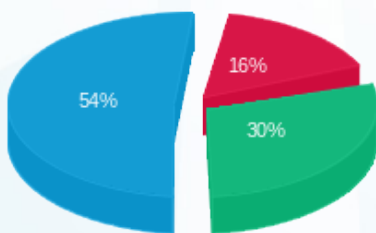

- פסגה (22.40 ₪)
- גבע (40.94 ₪)
- שפל (73.17 ₪)

הסטוריית צריכה בקוט"ש

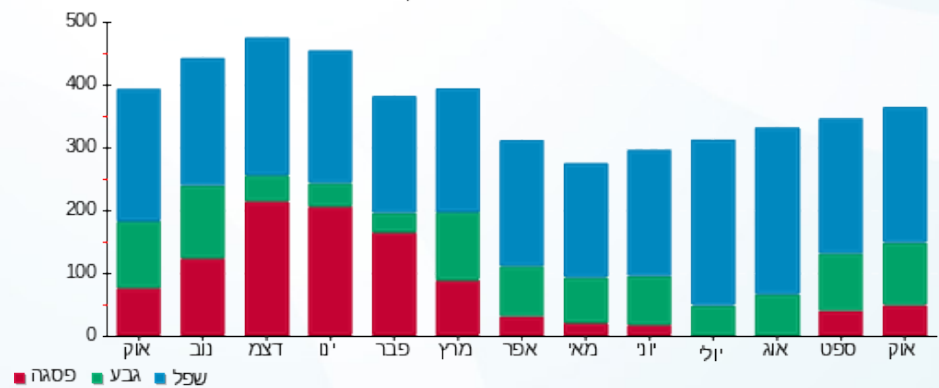



02/11/22 תאריך הפקה:  
 31/10/22 תאריך קריאה נוכחית:  
 01/10/22 תאריך קריאה קודמת:

שם דייר: תאורת שלטים מערבי  
 שם אתר: קניון שבעת הכוכבים

לקוח/ה נכבד/ה, אנו מתכבדים להגיש את חישוב צריכת החשמל לתקופה 01/10/22 - 31/10/22:

תאורת שלטים מערבי - 1 - 18040291(3x70)

סוג תעריף	סוג צריכה	קריאה קודמת	קריאה נוכחית	סה"כ צריכה בקוט"ש	מחיר לקוט"ש בא"ג	סה"כ לתשלום
פרטי חשבון עבור תאריכים:						
777	פסגה	01/10/22	31/10/22	95.90	49.77	47.73 ₪
778	גבע	6,160.45	6,297.90	137.45	41.06	56.44 ₪
779	שפל	15,394.30	15,632.70	238.40	33.83	80.65 ₪

סה"כ לדייר:

פסגה	גבע	שפל	סה"כ	שיא ביקוש
95.90	137.45	238.40	471.75	66.91
₪ 47.73	₪ 56.44	₪ 80.65	₪ 184.82	

סה"כ צריכה  
 סה"כ לתשלום

0.00 ₪	תשלום קבוע	
13.04 ₪	תשלום עבור גודל חיבור בKVA (3x70)	
197.86 ₪	סה"כ לתשלום	לא כולל מע"מ

התפלגות חיוב בש"ח לפי תעו"ז

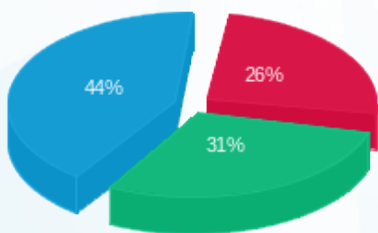

פסגה (₪ 47.73)  
 גבע (₪ 56.44)  
 שפל (₪ 80.65)

הסטוריית צריכה בקוט"ש

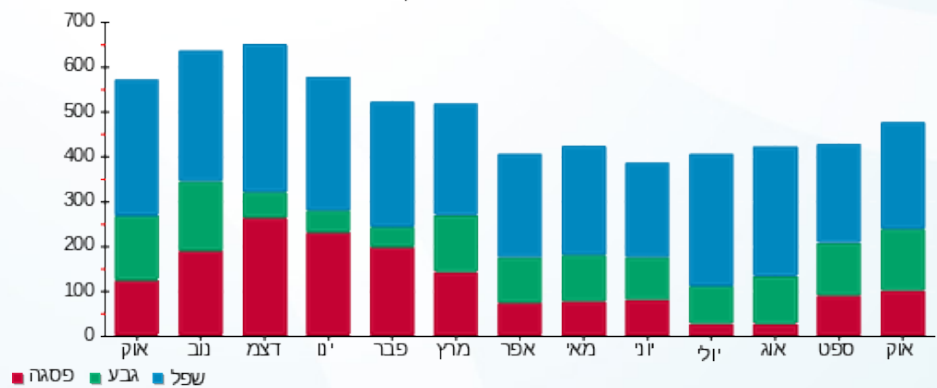

02/11/22 תאריך הפקה:  
 31/10/22 תאריך קריאה נוכחית:  
 01/10/22 תאריך קריאה קודמת:

שם דייר: תופרת 311 (14434)  
 שם אתר: קניון שבעת הכוכבים

לקוח/ה נכבד/ה, אנו מתכבדים להגיש את חישוב צריכת החשמל לתקופה 01/10/22 - 31/10/22:

תופרת 311 (14434) - 3 - 18017303 (3x25)

סוג תעריף	סוג צריכה	קריאה קודמת	קריאה נוכחית	סה"כ צריכה בקוט"ש	מחיר לקוט"ש בא"ג	סה"כ לתשלום
פרטי חשבון עבור תאריכים:		01/10/22	31/10/22			
517		3,009.00	3,084.40	75.40	51.73	39.00 ₪

סה"כ לדייר:

שיא ביקוש	סה"כ
1.38	75.40
	39.00 ₪

תשלום קבוע	תשלום עבור גודל חיבור ב KVA (3x25)	סה"כ לתשלום	לא כולל מע"מ
21.31 ₪	4.66 ₪	64.97 ₪	

התפלגות חיוב בש"ח לפי תעו"ז

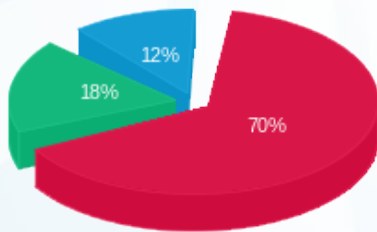

פסגה (27.31 ₪)  
 גבע (7.04 ₪)  
 שפל (4.66 ₪)

הסטוריית צריכה בקוט"ש

