



02/11/22 תאריך הפקה:
 31/10/22 תאריך קריאה נוכחית:
 01/10/22 תאריך קריאה קודמת:

שם דייר: **מונים לא להפקה
שם אתר: עזריאלי רמלה

לקוח/ה נכבד/ה, אנו מתכבדים להגיש את חישוב צריכת החשמל לתקופה 01/10/22 - 31/10/22:

(0x0)13044064 - 1 - 1

סוג תעריף	סוג צריכה	קריאה קודמת	קריאה נוכחית	סה"כ צריכה בקוט"ש	מחיר לקוט"ש בא"ג	סה"כ לתשלום
			31/10/22	01/10/22	פרטי חשבון עבור תאריכים:	
777	פסגה	206,865.90	209,000.40	2,134.50	49.77	1,062.34 ₪
778	גבע	100,086.10	101,387.50	1,301.40	41.06	534.35 ₪
779	שפל	188,992.00	189,706.10	714.10	33.83	241.58 ₪

(0x0)13044064 - 2 - 2

סוג תעריף	סוג צריכה	קריאה קודמת	קריאה נוכחית	סה"כ צריכה בקוט"ש	מחיר לקוט"ש בא"ג	סה"כ לתשלום
			31/10/22	01/10/22	פרטי חשבון עבור תאריכים:	
777	פסגה	275,014.20	277,648.40	2,634.20	49.77	1,311.04 ₪
778	גבע	135,033.50	136,743.30	1,709.80	41.06	702.04 ₪
779	שפל	269,972.60	271,459.80	1,487.20	33.83	503.12 ₪

(0x0)13044064 - 3 - 3

סוג תעריף	סוג צריכה	קריאה קודמת	קריאה נוכחית	סה"כ צריכה בקוט"ש	מחיר לקוט"ש בא"ג	סה"כ לתשלום
			31/10/22	01/10/22	פרטי חשבון עבור תאריכים:	
777	פסגה	240,707.90	242,690.10	1,982.20	49.77	986.54 ₪
778	גבע	132,651.90	134,163.90	1,512.00	41.06	620.83 ₪
779	שפל	252,403.10	254,720.90	2,317.80	33.83	784.11 ₪

(0x0)13044064 - 4 - 4

סוג תעריף	סוג צריכה	קריאה קודמת	קריאה נוכחית	סה"כ צריכה בקוט"ש	מחיר לקוט"ש בא"ג	סה"כ לתשלום
			31/10/22	01/10/22	פרטי חשבון עבור תאריכים:	
777	פסגה	294,157.40	299,273.20	5,115.80	49.77	2,546.13 ₪
778	גבע	143,127.10	146,461.70	3,334.60	41.06	1,369.19 ₪
779	שפל	276,152.80	280,496.30	4,343.50	33.83	1,469.41 ₪





(0x0)13044064 - 5 - 5

סה"כ לתשלום	מחיר לקוט"ש בא"ג	סה"כ צריכה בקוט"ש	קריאה נוכחית	קריאה קודמת	סוג צריכה	סוג תעריף
			31/10/22	01/10/22	פרטי חשבון עבור תאריכים:	
1,539.24 ₪	49.77	3,092.70	359,140.70	356,048.00	פסגה	777
873.26 ₪	41.06	2,126.80	191,262.70	189,135.90	גבע	778
1,029.72 ₪	33.83	3,043.80	373,328.60	370,284.80	שפל	779

(0x0)13044064 - 6 - 6

סה"כ לתשלום	מחיר לקוט"ש בא"ג	סה"כ צריכה בקוט"ש	קריאה נוכחית	קריאה קודמת	סוג צריכה	סוג תעריף
			31/10/22	01/10/22	פרטי חשבון עבור תאריכים:	
1,453.63 ₪	49.77	2,920.70	316,940.70	314,020.00	פסגה	777
792.38 ₪	41.06	1,929.80	160,058.70	158,128.90	גבע	778
1,071.94 ₪	33.83	3,168.60	299,743.20	296,574.60	שפל	779

(0x0)13044064 - 7 - 7

סה"כ לתשלום	מחיר לקוט"ש בא"ג	סה"כ צריכה בקוט"ש	קריאה נוכחית	קריאה קודמת	סוג צריכה	סוג תעריף
			31/10/22	01/10/22	פרטי חשבון עבור תאריכים:	
1,596.22 ₪	49.77	3,207.20	229,934.80	226,727.60	פסגה	777
799.52 ₪	41.06	1,947.20	104,560.00	102,612.80	גבע	778
1,232.70 ₪	33.83	3,643.80	307,859.00	304,215.20	שפל	779

(0x0)13044064 - 8 - 8

סה"כ לתשלום	מחיר לקוט"ש בא"ג	סה"כ צריכה בקוט"ש	קריאה נוכחית	קריאה קודמת	סוג צריכה	סוג תעריף
			31/10/22	01/10/22	פרטי חשבון עבור תאריכים:	
0.00 ₪	49.77	0.00	0.00	0.00	פסגה	777
0.00 ₪	41.06	0.00	0.00	0.00	גבע	778
0.00 ₪	33.83	0.00	0.00	0.00	שפל	779

(0x0)13044064 - 9 - 8

סה"כ לתשלום	מחיר לקוט"ש בא"ג	סה"כ צריכה בקוט"ש	קריאה נוכחית	קריאה קודמת	סוג צריכה	סוג תעריף
			31/10/22	01/10/22	פרטי חשבון עבור תאריכים:	
0.00 ₪	49.77	0.00	0.00	0.00	פסגה	777
0.00 ₪	41.06	0.00	0.00	0.00	גבע	778
0.00 ₪	33.83	0.00	0.00	0.00	שפל	779





(0x0)13044064 - 10 - 10

סה"כ לתשלום	מחיר לקוט"ש בא"ג	סה"כ צריכה בקוט"ש	קריאה נוכחית	קריאה קודמת	סוג צריכה	סוג תעריף
			31/10/22	01/10/22	פרטי חשבון עבור תאריכים:	
0.00 ₪	49.77	0.00	0.00	0.00	פסגה	777
0.00 ₪	41.06	0.00	0.00	0.00	גבע	778
0.00 ₪	33.83	0.00	0.00	0.00	שפל	779

(0x0)13044064 - 11 - 11

סה"כ לתשלום	מחיר לקוט"ש בא"ג	סה"כ צריכה בקוט"ש	קריאה נוכחית	קריאה קודמת	סוג צריכה	סוג תעריף
			31/10/22	01/10/22	פרטי חשבון עבור תאריכים:	
648.90 ₪	49.77	1,303.80	140,403.20	139,099.40	פסגה	777
349.54 ₪	41.06	851.30	78,306.40	77,455.10	גבע	778
394.22 ₪	33.83	1,165.30	144,227.00	143,061.70	שפל	779

(0x0)13044064 - 12 - 12

סה"כ לתשלום	מחיר לקוט"ש בא"ג	סה"כ צריכה בקוט"ש	קריאה נוכחית	קריאה קודמת	סוג צריכה	סוג תעריף
			31/10/22	01/10/22	פרטי חשבון עבור תאריכים:	
0.00 ₪	49.77	0.00	0.00	0.00	פסגה	777
0.00 ₪	41.06	0.00	0.00	0.00	גבע	778
0.00 ₪	33.83	0.00	0.00	0.00	שפל	779

(0x0)13044064 - 13 - 13

סה"כ לתשלום	מחיר לקוט"ש בא"ג	סה"כ צריכה בקוט"ש	קריאה נוכחית	קריאה קודמת	סוג צריכה	סוג תעריף
			31/10/22	01/10/22	פרטי חשבון עבור תאריכים:	
0.00 ₪	49.77	0.00	0.00	0.00	פסגה	777
0.00 ₪	41.06	0.00	0.00	0.00	גבע	778
0.00 ₪	33.83	0.00	0.00	0.00	שפל	779

(0x0)13044064 - 14 - 14

סה"כ לתשלום	מחיר לקוט"ש בא"ג	סה"כ צריכה בקוט"ש	קריאה נוכחית	קריאה קודמת	סוג צריכה	סוג תעריף
			31/10/22	01/10/22	פרטי חשבון עבור תאריכים:	
0.00 ₪	49.77	0.00	0.00	0.00	פסגה	777
0.00 ₪	41.06	0.00	0.00	0.00	גבע	778
0.00 ₪	33.83	0.00	0.00	0.00	שפל	779





(0x0)13044064 - 15 - 15

סה"כ לתשלום	מחיר לקוט"ש בא"ג	סה"כ צריכה בקוט"ש	קריאה נוכחית	קריאה קודמת	סוג צריכה	סוג תעריף
			31/10/22	01/10/22	פרטי חשבון עבור תאריכים:	
0.00 ₪	49.77	0.00	0.00	0.00	פסגה	777
0.00 ₪	41.06	0.00	0.00	0.00	גבע	778
0.00 ₪	33.83	0.00	0.00	0.00	שפל	779

C1 - (0x0)13044067 - 1 קומתי 13044067-10

סה"כ לתשלום	מחיר לקוט"ש בא"ג	סה"כ צריכה בקוט"ש	קריאה נוכחית	קריאה קודמת	סוג צריכה	סוג תעריף
			31/10/22	01/10/22	פרטי חשבון עבור תאריכים:	
1,982.24 ₪	49.77	3,982.80	278,461.20	274,478.40	פסגה	777
955.71 ₪	41.06	2,327.60	126,263.20	123,935.60	גבע	778
685.40 ₪	33.83	2,026.00	216,080.00	214,054.00	שפל	779

E1 - (0x0)13044067 - 2 קומתי 13044067-20

סה"כ לתשלום	מחיר לקוט"ש בא"ג	סה"כ צריכה בקוט"ש	קריאה נוכחית	קריאה קודמת	סוג צריכה	סוג תעריף
			31/10/22	01/10/22	פרטי חשבון עבור תאריכים:	
3,698.31 ₪	49.77	7,430.80	496,874.00	489,443.20	פסגה	777
1,871.19 ₪	41.06	4,557.20	227,170.80	222,613.60	גבע	778
1,336.29 ₪	33.83	3,950.00	387,265.20	383,315.20	שפל	779

H1 - (0x0)13044067 - 3 קומתי 13044067-30

סה"כ לתשלום	מחיר לקוט"ש בא"ג	סה"כ צריכה בקוט"ש	קריאה נוכחית	קריאה קודמת	סוג צריכה	סוג תעריף
			31/10/22	01/10/22	פרטי חשבון עבור תאריכים:	
2,598.19 ₪	49.77	5,220.40	342,776.00	337,555.60	פסגה	777
1,196.00 ₪	41.06	2,912.80	153,622.80	150,710.00	גבע	778
566.58 ₪	33.83	1,674.80	218,732.40	217,057.60	שפל	779

I1 - (0x0)13044067 - 4 קומתי 13044067-40

סה"כ לתשלום	מחיר לקוט"ש בא"ג	סה"כ צריכה בקוט"ש	קריאה נוכחית	קריאה קודמת	סוג צריכה	סוג תעריף
			31/10/22	01/10/22	פרטי חשבון עבור תאריכים:	
1,108.08 ₪	49.77	2,226.40	249,768.80	247,542.40	פסגה	777
536.74 ₪	41.06	1,307.20	125,050.40	123,743.20	גבע	778
205.96 ₪	33.83	608.80	278,486.40	277,877.60	שפל	779





D1 - (0x0)13044067 - 5 לוח קומתי 13044067-50

סוג תעריף	סוג צריכה	קריאה קודמת	קריאה נוכחית	סה"כ צריכה בקוט"ש	מחיר לקוט"ש בא"ג	סה"כ לתשלום
פרטי חשבון עבור תאריכים:						
777	פסגה	01/10/22	31/10/22	0.00	49.77	0.00 ₪
778	גבע	0.00	0.00	0.00	41.06	0.00 ₪
779	שפל	0.00	0.00	0.00	33.83	0.00 ₪

BC1 - (0x0)13044067 - 6 פט צבירה 13044067-60

סוג תעריף	סוג צריכה	קריאה קודמת	קריאה נוכחית	סה"כ צריכה בקוט"ש	מחיר לקוט"ש בא"ג	סה"כ לתשלום
פרטי חשבון עבור תאריכים:						
777	פסגה	01/10/22	31/10/22	8,475.60	49.77	4,218.31 ₪
778	גבע	228,847.80	233,257.80	4,410.00	41.06	1,810.75 ₪
779	שפל	329,863.20	333,257.40	3,394.20	33.83	1,148.26 ₪

BI1 - (0x0)13044067 - 7 פט צבירה 13044067-70

סוג תעריף	סוג צריכה	קריאה קודמת	קריאה נוכחית	סה"כ צריכה בקוט"ש	מחיר לקוט"ש בא"ג	סה"כ לתשלום
פרטי חשבון עבור תאריכים:						
777	פסגה	01/10/22	31/10/22	16,594.80	49.77	8,259.23 ₪
778	גבע	564,265.80	573,460.20	9,194.40	41.06	3,775.22 ₪
779	שפל	844,870.20	851,164.20	6,294.00	33.83	2,129.26 ₪

BH1 - (0x0)13044067 - 8 פט צבירה 13044067-80

סוג תעריף	סוג צריכה	קריאה קודמת	קריאה נוכחית	סה"כ צריכה בקוט"ש	מחיר לקוט"ש בא"ג	סה"כ לתשלום
פרטי חשבון עבור תאריכים:						
777	פסגה	01/10/22	31/10/22	16,117.20	49.77	8,021.53 ₪
778	גבע	423,283.20	431,614.20	8,331.00	41.06	3,420.71 ₪
779	שפל	584,081.40	587,850.00	3,768.60	33.83	1,274.92 ₪

BF1 - (0x0)13044067 - 9 פט צבירה 13044067-9

סוג תעריף	סוג צריכה	קריאה קודמת	קריאה נוכחית	סה"כ צריכה בקוט"ש	מחיר לקוט"ש בא"ג	סה"כ לתשלום
פרטי חשבון עבור תאריכים:						
777	פסגה	01/10/22	31/10/22	19,053.00	49.77	9,482.68 ₪
778	גבע	536,936.40	547,308.00	10,371.60	41.06	4,258.58 ₪
779	שפל	852,160.20	860,425.20	8,265.00	33.83	2,796.05 ₪





BE1 - (0x0)13044067 - 10 פס צבירה 13044067-100

סוג תעריף	סוג צריכה	קריאה קודמת	קריאה נוכחית	סה"כ צריכה בקוט"ש	מחיר לקוט"ש בא"ג	סה"כ לתשלום
פרטי חשבון עבור תאריכים:			31/10/22	01/10/22		
777	פסגה	505,360.80	510,808.80	5,448.00	49.77	2,711.47 ₪
778	גבע	188,271.60	190,885.20	2,613.60	41.06	1,073.14 ₪
779	שפל	230,332.20	231,018.60	686.40	33.83	232.21 ₪

Q11 - (0x0)13044067 - 11 מפסק 13044067-110

סוג תעריף	סוג צריכה	קריאה קודמת	קריאה נוכחית	סה"כ צריכה בקוט"ש	מחיר לקוט"ש בא"ג	סה"כ לתשלום
פרטי חשבון עבור תאריכים:			31/10/22	01/10/22		
777	פסגה	0.00	0.00	0.00	49.77	0.00 ₪
778	גבע	0.00	0.00	0.00	41.06	0.00 ₪
779	שפל	0.00	0.00	0.00	33.83	0.00 ₪

(0x0)13044067 - 12 - 12

סוג תעריף	סוג צריכה	קריאה קודמת	קריאה נוכחית	סה"כ צריכה בקוט"ש	מחיר לקוט"ש בא"ג	סה"כ לתשלום
פרטי חשבון עבור תאריכים:			31/10/22	01/10/22		
777	פסגה	0.00	0.00	0.00	49.77	0.00 ₪
778	גבע	0.00	0.00	0.00	41.06	0.00 ₪
779	שפל	0.00	0.00	0.00	33.83	0.00 ₪

(0x0)13044067 - 13 - 13

סוג תעריף	סוג צריכה	קריאה קודמת	קריאה נוכחית	סה"כ צריכה בקוט"ש	מחיר לקוט"ש בא"ג	סה"כ לתשלום
פרטי חשבון עבור תאריכים:			31/10/22	01/10/22		
777	פסגה	0.00	0.00	0.00	49.77	0.00 ₪
778	גבע	0.00	0.00	0.00	41.06	0.00 ₪
779	שפל	0.00	0.00	0.00	33.83	0.00 ₪

(0x0)13044067 - 14 - 14

סוג תעריף	סוג צריכה	קריאה קודמת	קריאה נוכחית	סה"כ צריכה בקוט"ש	מחיר לקוט"ש בא"ג	סה"כ לתשלום
פרטי חשבון עבור תאריכים:			31/10/22	01/10/22		
777	פסגה	0.00	0.00	0.00	49.77	0.00 ₪
778	גבע	0.00	0.00	0.00	41.06	0.00 ₪
779	שפל	0.00	0.00	0.00	33.83	0.00 ₪





(0x0)13044067 - 15 - 15

סה"כ לתשלום	מחיר לקוט"ש בא"ג	סה"כ צריכה בקוט"ש	קריאה נוכחית	קריאה קודמת	סוג צריכה	סוג תעריף
			31/10/22	01/10/22	פרטי חשבון עבור תאריכים:	
0.00 ₪	49.77	0.00	0.00	0.00	פסגה	777
0.00 ₪	41.06	0.00	0.00	0.00	גבע	778
0.00 ₪	33.83	0.00	0.00	0.00	שפל	779

UPS1 - (0x0)13044068 - 2 13044068-20

סה"כ לתשלום	מחיר לקוט"ש בא"ג	סה"כ צריכה בקוט"ש	קריאה נוכחית	קריאה קודמת	סוג צריכה	סוג תעריף
			31/10/22	01/10/22	פרטי חשבון עבור תאריכים:	
0.00 ₪	49.77	0.00	16,324.80	16,324.80	פסגה	777
0.00 ₪	41.06	0.00	8,935.10	8,935.10	גבע	778
0.00 ₪	33.83	0.00	28,571.20	28,571.20	שפל	779

UPS2 - (0x0)13044068 - 3 13044068-30

סה"כ לתשלום	מחיר לקוט"ש בא"ג	סה"כ צריכה בקוט"ש	קריאה נוכחית	קריאה קודמת	סוג צריכה	סוג תעריף
			31/10/22	01/10/22	פרטי חשבון עבור תאריכים:	
376.01 ₪	49.77	755.50	49,688.00	48,932.50	פסגה	777
220.49 ₪	41.06	537.00	26,819.00	26,282.00	גבע	778
398.96 ₪	33.83	1,179.30	83,819.10	82,639.80	שפל	779

(0x0)13044068 - 4 - 4

סה"כ לתשלום	מחיר לקוט"ש בא"ג	סה"כ צריכה בקוט"ש	קריאה נוכחית	קריאה קודמת	סוג צריכה	סוג תעריף
			31/10/22	01/10/22	פרטי חשבון עבור תאריכים:	
1,243.20 ₪	49.77	2,497.90	255,759.00	253,261.10	פסגה	777
621.36 ₪	41.06	1,513.30	120,300.80	118,787.50	גבע	778
291.17 ₪	33.83	860.70	209,491.00	208,630.30	שפל	779

(0x0)13044068 - 5 - 13044068-50

סה"כ לתשלום	מחיר לקוט"ש בא"ג	סה"כ צריכה בקוט"ש	קריאה נוכחית	קריאה קודמת	סוג צריכה	סוג תעריף
			31/10/22	01/10/22	פרטי חשבון עבור תאריכים:	
23.49 ₪	49.77	47.20	5,787.10	5,739.90	פסגה	777
9.20 ₪	41.06	22.40	2,047.60	2,025.20	גבע	778
18.00 ₪	33.83	53.20	5,432.80	5,379.60	שפל	779





(0x0)13044068 - 6 - 13044068-60

סה"כ לתשלום	מחיר לקוט"ש בא"ג	סה"כ צריכה בקוט"ש	קריאה נוכחית	קריאה קודמת	סוג צריכה	סוג תעריף
			31/10/22	01/10/22	פרטי חשבון עבור תאריכים:	
0.00 ₪	49.77	0.00	0.00	0.00	פסגה	777
0.00 ₪	41.06	0.00	0.00	0.00	גבע	778
0.00 ₪	33.83	0.00	0.00	0.00	שפל	779

(0x0)13044068 - 7 - 7

סה"כ לתשלום	מחיר לקוט"ש בא"ג	סה"כ צריכה בקוט"ש	קריאה נוכחית	קריאה קודמת	סוג צריכה	סוג תעריף
			31/10/22	01/10/22	פרטי חשבון עבור תאריכים:	
660.65 ₪	49.77	1,327.40	185,576.70	184,249.30	פסגה	777
293.87 ₪	41.06	715.70	90,851.80	90,136.10	גבע	778
491.92 ₪	33.83	1,454.10	227,448.30	225,994.20	שפל	779

(0x0)13044068 - 8 - 13044068-80

סה"כ לתשלום	מחיר לקוט"ש בא"ג	סה"כ צריכה בקוט"ש	קריאה נוכחית	קריאה קודמת	סוג צריכה	סוג תעריף
			31/10/22	01/10/22	פרטי חשבון עבור תאריכים:	
0.00 ₪	49.77	0.00	0.00	0.00	פסגה	777
0.00 ₪	41.06	0.00	0.00	0.00	גבע	778
0.00 ₪	33.83	0.00	0.00	0.00	שפל	779

(0x0)13044068 - 10 - 10

סה"כ לתשלום	מחיר לקוט"ש בא"ג	סה"כ צריכה בקוט"ש	קריאה נוכחית	קריאה קודמת	סוג צריכה	סוג תעריף
			31/10/22	01/10/22	פרטי חשבון עבור תאריכים:	
0.00 ₪	49.77	0.00	0.00	0.00	פסגה	777
0.00 ₪	41.06	0.00	0.00	0.00	גבע	778
0.00 ₪	33.83	0.00	0.00	0.00	שפל	779

(0x0)13044068 - 11 - 11

סה"כ לתשלום	מחיר לקוט"ש בא"ג	סה"כ צריכה בקוט"ש	קריאה נוכחית	קריאה קודמת	סוג צריכה	סוג תעריף
			31/10/22	01/10/22	פרטי חשבון עבור תאריכים:	
0.00 ₪	49.77	0.00	0.00	0.00	פסגה	777
0.00 ₪	41.06	0.00	0.00	0.00	גבע	778
0.00 ₪	33.83	0.00	0.00	0.00	שפל	779





(0x0)13044068 - 12 - 12

סה"כ לתשלום	מחיר לקוט"ש בא"ג	סה"כ צריכה בקוט"ש	קריאה נוכחית	קריאה קודמת	סוג צריכה	סוג תעריף
			31/10/22	01/10/22	פרטי חשבון עבור תאריכים:	
0.00 ₪	49.77	0.00	0.00	0.00	פסגה	777
0.00 ₪	41.06	0.00	0.00	0.00	גבע	778
0.00 ₪	33.83	0.00	0.00	0.00	שפל	779

(0x0)13044068 - 13 - 13

סה"כ לתשלום	מחיר לקוט"ש בא"ג	סה"כ צריכה בקוט"ש	קריאה נוכחית	קריאה קודמת	סוג צריכה	סוג תעריף
			31/10/22	01/10/22	פרטי חשבון עבור תאריכים:	
0.00 ₪	49.77	0.00	0.00	0.00	פסגה	777
0.00 ₪	41.06	0.00	0.00	0.00	גבע	778
0.00 ₪	33.83	0.00	0.00	0.00	שפל	779

(0x0)13044068 - 14 - 14

סה"כ לתשלום	מחיר לקוט"ש בא"ג	סה"כ צריכה בקוט"ש	קריאה נוכחית	קריאה קודמת	סוג צריכה	סוג תעריף
			31/10/22	01/10/22	פרטי חשבון עבור תאריכים:	
0.00 ₪	49.77	0.00	0.00	0.00	פסגה	777
0.00 ₪	41.06	0.00	0.00	0.00	גבע	778
0.00 ₪	33.83	0.00	0.00	0.00	שפל	779

(0x0)13044068 - 15 - 15

סה"כ לתשלום	מחיר לקוט"ש בא"ג	סה"כ צריכה בקוט"ש	קריאה נוכחית	קריאה קודמת	סוג צריכה	סוג תעריף
			31/10/22	01/10/22	פרטי חשבון עבור תאריכים:	
0.00 ₪	49.77	0.00	0.00	0.00	פסגה	777
0.00 ₪	41.06	0.00	0.00	0.00	גבע	778
0.00 ₪	33.83	0.00	0.00	0.00	שפל	779

(0x0)13044069 - 2 - 2

סה"כ לתשלום	מחיר לקוט"ש בא"ג	סה"כ צריכה בקוט"ש	קריאה נוכחית	קריאה קודמת	סוג צריכה	סוג תעריף
			31/10/22	01/10/22	פרטי חשבון עבור תאריכים:	
0.00 ₪	49.77	0.00	0.00	0.00	פסגה	777
0.00 ₪	41.06	0.00	0.00	0.00	גבע	778
0.00 ₪	33.83	0.00	0.00	0.00	שפל	779





B2 - (0x0)13044069 - 4 לוח חשמל 13044069-40

סה"כ לתשלום	מחיר לקוט"ש בא"ג	סה"כ צריכה בקוט"ש	קריאה נוכחית	קריאה קודמת	סוג צריכה	סוג תעריף
			31/10/22	01/10/22	פרטי חשבון עבור תאריכים:	
1,528.93 ₪	49.77	3,072.00	238,194.40	235,122.40	פסגה	777
644.48 ₪	41.06	1,569.60	103,082.40	101,512.80	גבע	778
491.21 ₪	33.83	1,452.00	211,089.20	209,637.20	שפל	779

(0x0)13044069 - 8 - 8

סה"כ לתשלום	מחיר לקוט"ש בא"ג	סה"כ צריכה בקוט"ש	קריאה נוכחית	קריאה קודמת	סוג צריכה	סוג תעריף
			31/10/22	01/10/22	פרטי חשבון עבור תאריכים:	
0.00 ₪	49.77	0.00	0.00	0.00	פסגה	777
0.00 ₪	41.06	0.00	0.00	0.00	גבע	778
0.00 ₪	33.83	0.00	0.00	0.00	שפל	779

(0x0)13044069 - 9 - 9

סה"כ לתשלום	מחיר לקוט"ש בא"ג	סה"כ צריכה בקוט"ש	קריאה נוכחית	קריאה קודמת	סוג צריכה	סוג תעריף
			31/10/22	01/10/22	פרטי חשבון עבור תאריכים:	
0.00 ₪	49.77	0.00	0.00	0.00	פסגה	777
0.00 ₪	41.06	0.00	0.00	0.00	גבע	778
0.00 ₪	33.83	0.00	0.00	0.00	שפל	779

(0x0)13044069 - 11 - 10

סה"כ לתשלום	מחיר לקוט"ש בא"ג	סה"כ צריכה בקוט"ש	קריאה נוכחית	קריאה קודמת	סוג צריכה	סוג תעריף
			31/10/22	01/10/22	פרטי חשבון עבור תאריכים:	
0.00 ₪	49.77	0.00	0.00	0.00	פסגה	777
0.00 ₪	41.06	0.00	0.00	0.00	גבע	778
0.00 ₪	33.83	0.00	0.00	0.00	שפל	779

(0x0)13044069 - 12 - 12

סה"כ לתשלום	מחיר לקוט"ש בא"ג	סה"כ צריכה בקוט"ש	קריאה נוכחית	קריאה קודמת	סוג צריכה	סוג תעריף
			31/10/22	01/10/22	פרטי חשבון עבור תאריכים:	
0.00 ₪	49.77	0.00	0.00	0.00	פסגה	777
0.00 ₪	41.06	0.00	0.00	0.00	גבע	778
0.00 ₪	33.83	0.00	0.00	0.00	שפל	779





(0x0)13044069 - 13 - 13

סה"כ לתשלום	מחיר לקוט"ש בא"ג	סה"כ צריכה בקוט"ש	קריאה נוכחית	קריאה קודמת	סוג צריכה	סוג תעריף
			31/10/22	01/10/22	פרטי חשבון עבור תאריכים:	
0.00 ₪	49.77	0.00	0.00	0.00	פסגה	777
0.00 ₪	41.06	0.00	0.00	0.00	גבע	778
0.00 ₪	33.83	0.00	0.00	0.00	שפל	779

(0x0)13044069 - 14 - 14

סה"כ לתשלום	מחיר לקוט"ש בא"ג	סה"כ צריכה בקוט"ש	קריאה נוכחית	קריאה קודמת	סוג צריכה	סוג תעריף
			31/10/22	01/10/22	פרטי חשבון עבור תאריכים:	
0.00 ₪	49.77	0.00	0.00	0.00	פסגה	777
0.00 ₪	41.06	0.00	0.00	0.00	גבע	778
0.00 ₪	33.83	0.00	0.00	0.00	שפל	779

(0x0)13044069 - 15 - 15

סה"כ לתשלום	מחיר לקוט"ש בא"ג	סה"כ צריכה בקוט"ש	קריאה נוכחית	קריאה קודמת	סוג צריכה	סוג תעריף
			31/10/22	01/10/22	פרטי חשבון עבור תאריכים:	
0.00 ₪	49.77	0.00	0.00	0.00	פסגה	777
0.00 ₪	41.06	0.00	0.00	0.00	גבע	778
0.00 ₪	33.83	0.00	0.00	0.00	שפל	779

BF2 - (0x0)13044070 - 1 פס צבירה 13044070-10

סה"כ לתשלום	מחיר לקוט"ש בא"ג	סה"כ צריכה בקוט"ש	קריאה נוכחית	קריאה קודמת	סוג צריכה	סוג תעריף
			31/10/22	01/10/22	פרטי חשבון עבור תאריכים:	
3,870.71 ₪	49.77	7,777.20	801,658.80	793,881.60	פסגה	777
1,742.75 ₪	41.06	4,244.40	330,791.40	326,547.00	גבע	778
1,740.35 ₪	33.83	5,144.40	592,734.60	587,590.20	שפל	779

BH2 - (0x0)13044070 - 2 פס צבירה 13044070-20

סה"כ לתשלום	מחיר לקוט"ש בא"ג	סה"כ צריכה בקוט"ש	קריאה נוכחית	קריאה קודמת	סוג צריכה	סוג תעריף
			31/10/22	01/10/22	פרטי חשבון עבור תאריכים:	
9,362.93 ₪	49.77	18,812.40	948,538.80	929,726.40	פסגה	777
4,288.14 ₪	41.06	10,443.60	402,415.20	391,971.60	גבע	778
4,689.04 ₪	33.83	13,860.60	698,532.00	684,671.40	שפל	779





(0x0)13044070 - 3 - 3

סה"כ לתשלום	מחיר לקוט"ש בא"ג	סה"כ צריכה בקוט"ש	קריאה נוכחית	קריאה קודמת	סוג צריכה	סוג תעריף
			31/10/22	01/10/22	פרטי חשבון עבור תאריכים:	
0.00 ₪	49.77	0.00	0.00	0.00	פסגה	777
0.00 ₪	41.06	0.00	0.00	0.00	גבע	778
0.00 ₪	33.83	0.00	0.00	0.00	שפל	779

(3x160)13044070 - 5 - 5

סה"כ לתשלום	מחיר לקוט"ש בא"ג	סה"כ צריכה בקוט"ש	קריאה נוכחית	קריאה קודמת	סוג צריכה	סוג תעריף
			31/10/22	01/10/22	פרטי חשבון עבור תאריכים:	
0.00 ₪	49.77	0.00	61,949.00	61,949.00	פסגה	777
0.00 ₪	41.06	0.00	21,787.80	21,787.80	גבע	778
0.00 ₪	33.83	0.00	34,457.60	34,457.60	שפל	779

(0x0)13044070 - 9 - 13044070-90

סה"כ לתשלום	מחיר לקוט"ש בא"ג	סה"כ צריכה בקוט"ש	קריאה נוכחית	קריאה קודמת	סוג צריכה	סוג תעריף
			31/10/22	01/10/22	פרטי חשבון עבור תאריכים:	
0.00 ₪	49.77	0.00	0.00	0.00	פסגה	777
0.00 ₪	41.06	0.00	0.00	0.00	גבע	778
0.00 ₪	33.83	0.00	0.00	0.00	שפל	779

B12 - (0x0)13044070 - 12 פס צבירה 13044070-120

סה"כ לתשלום	מחיר לקוט"ש בא"ג	סה"כ צריכה בקוט"ש	קריאה נוכחית	קריאה קודמת	סוג צריכה	סוג תעריף
			31/10/22	01/10/22	פרטי חשבון עבור תאריכים:	
3,722.30 ₪	49.77	7,479.00	707,296.80	699,817.80	פסגה	777
1,566.60 ₪	41.06	3,815.40	284,307.00	280,491.60	גבע	778
944.26 ₪	33.83	2,791.20	442,294.80	439,503.60	שפל	779

(0x0)13044070 - 15 - 15

סה"כ לתשלום	מחיר לקוט"ש בא"ג	סה"כ צריכה בקוט"ש	קריאה נוכחית	קריאה קודמת	סוג צריכה	סוג תעריף
			31/10/22	01/10/22	פרטי חשבון עבור תאריכים:	
0.00 ₪	49.77	0.00	0.00	0.00	פסגה	777
0.00 ₪	41.06	0.00	0.00	0.00	גבע	778
0.00 ₪	33.83	0.00	0.00	0.00	שפל	779





(0x0)13044071 - 1 - 1

סה"כ לתשלום	מחיר לקוט"ש בא"ג	סה"כ צריכה בקוט"ש	קריאה נוכחית	קריאה קודמת	סוג צריכה	סוג תעריף
			31/10/22	01/10/22	פרטי חשבון עבור תאריכים:	
0.00 ₪	49.77	0.00	0.00	0.00	פסגה	777
0.00 ₪	41.06	0.00	0.00	0.00	גבע	778
0.00 ₪	33.83	0.00	0.00	0.00	שפל	779

(0x0)13044071 - 2 - 2

סה"כ לתשלום	מחיר לקוט"ש בא"ג	סה"כ צריכה בקוט"ש	קריאה נוכחית	קריאה קודמת	סוג צריכה	סוג תעריף
			31/10/22	01/10/22	פרטי חשבון עבור תאריכים:	
0.00 ₪	49.77	0.00	0.00	0.00	פסגה	777
0.00 ₪	41.06	0.00	0.00	0.00	גבע	778
0.00 ₪	33.83	0.00	0.00	0.00	שפל	779

(0x0)13044071 - 3 - 13044071-30

סה"כ לתשלום	מחיר לקוט"ש בא"ג	סה"כ צריכה בקוט"ש	קריאה נוכחית	קריאה קודמת	סוג צריכה	סוג תעריף
			31/10/22	01/10/22	פרטי חשבון עבור תאריכים:	
13.39 ₪	49.77	26.90	1,552.30	1,525.40	פסגה	777
0.00 ₪	41.06	0.00	838.70	838.70	גבע	778
0.00 ₪	33.83	0.00	1,564.90	1,564.90	שפל	779

(0x0)13044071 - 6 - 6

סה"כ לתשלום	מחיר לקוט"ש בא"ג	סה"כ צריכה בקוט"ש	קריאה נוכחית	קריאה קודמת	סוג צריכה	סוג תעריף
			31/10/22	01/10/22	פרטי חשבון עבור תאריכים:	
34.69 ₪	49.77	69.70	6,519.20	6,449.50	פסגה	777
17.61 ₪	41.06	42.90	3,059.60	3,016.70	גבע	778
30.24 ₪	33.83	89.40	9,381.70	9,292.30	שפל	779

(0x0)13044071 - 7 - 13044071-70

סה"כ לתשלום	מחיר לקוט"ש בא"ג	סה"כ צריכה בקוט"ש	קריאה נוכחית	קריאה קודמת	סוג צריכה	סוג תעריף
			31/10/22	01/10/22	פרטי חשבון עבור תאריכים:	
0.00 ₪	49.77	0.00	119.80	119.80	פסגה	777
0.00 ₪	41.06	0.00	7.30	7.30	גבע	778
0.00 ₪	33.83	0.00	7.05	7.05	שפל	779





(0x0)13044071 - 8 - 13044071-80

סוג תעריף	סוג צריכה	קריאה קודמת	קריאה נוכחית	סה"כ צריכה בקוט"ש	מחיר לקוט"ש בא"ג	סה"כ לתשלום
פרטי חשבון עבור תאריכים:						
777	פסגה	01/10/22	31/10/22	0.00	49.77	0.00 ₪
778	גבע	0.00	0.00	0.00	41.06	0.00 ₪
779	שפל	0.00	0.00	0.00	33.83	0.00 ₪

(0x0)13044071 - 9 - 13044071-90

סוג תעריף	סוג צריכה	קריאה קודמת	קריאה נוכחית	סה"כ צריכה בקוט"ש	מחיר לקוט"ש בא"ג	סה"כ לתשלום
פרטי חשבון עבור תאריכים:						
777	פסגה	01/10/22	31/10/22	0.00	49.77	0.00 ₪
778	גבע	0.00	0.00	0.00	41.06	0.00 ₪
779	שפל	0.00	0.00	0.00	33.83	0.00 ₪

(0x0)13044071 - 10 - 13044071-100 לוח שירותי חדרי חשמל -

סוג תעריף	סוג צריכה	קריאה קודמת	קריאה נוכחית	סה"כ צריכה בקוט"ש	מחיר לקוט"ש בא"ג	סה"כ לתשלום
פרטי חשבון עבור תאריכים:						
777	פסגה	01/10/22	31/10/22	2,254.50	49.77	1,122.06 ₪
778	גבע	176,365.70	177,998.60	1,632.90	41.06	670.47 ₪
779	שפל	471,173.30	474,283.10	3,109.80	33.83	1,052.05 ₪

(0x0)13044071 - 11 - 13044071-110

סוג תעריף	סוג צריכה	קריאה קודמת	קריאה נוכחית	סה"כ צריכה בקוט"ש	מחיר לקוט"ש בא"ג	סה"כ לתשלום
פרטי חשבון עבור תאריכים:						
777	פסגה	01/10/22	31/10/22	0.00	49.77	0.00 ₪
778	גבע	0.00	0.00	0.00	41.06	0.00 ₪
779	שפל	0.00	0.00	0.00	33.83	0.00 ₪

(0x0)13044071 - 12 - 13044071-120

סוג תעריף	סוג צריכה	קריאה קודמת	קריאה נוכחית	סה"כ צריכה בקוט"ש	מחיר לקוט"ש בא"ג	סה"כ לתשלום
פרטי חשבון עבור תאריכים:						
777	פסגה	01/10/22	31/10/22	0.00	49.77	0.00 ₪
778	גבע	0.00	0.00	0.00	41.06	0.00 ₪
779	שפל	0.00	0.00	0.00	33.83	0.00 ₪





(0x0)13044071 - 14 - 14

סה"כ לתשלום	מחיר לקוט"ש בא"ג	סה"כ צריכה בקוט"ש	קריאה נוכחית	קריאה קודמת	סוג צריכה	סוג תעריף
			31/10/22	01/10/22	פרטי חשבון עבור תאריכים:	
0.00 ₪	49.77	0.00	0.00	0.00	פסגה	777
0.00 ₪	41.06	0.00	0.00	0.00	גבע	778
0.00 ₪	33.83	0.00	0.00	0.00	שפל	779

(0x0)13044071 - 15 - 15

סה"כ לתשלום	מחיר לקוט"ש בא"ג	סה"כ צריכה בקוט"ש	קריאה נוכחית	קריאה קודמת	סוג צריכה	סוג תעריף
			31/10/22	01/10/22	פרטי חשבון עבור תאריכים:	
0.00 ₪	49.77	0.00	0.00	0.00	פסגה	777
0.00 ₪	41.06	0.00	0.00	0.00	גבע	778
0.00 ₪	33.83	0.00	0.00	0.00	שפל	779

(0x0)13044072 - 1 - 1

סה"כ לתשלום	מחיר לקוט"ש בא"ג	סה"כ צריכה בקוט"ש	קריאה נוכחית	קריאה קודמת	סוג צריכה	סוג תעריף
			31/10/22	01/10/22	פרטי חשבון עבור תאריכים:	
4.78 ₪	49.77	9.60	3,424.00	3,414.40	פסגה	777
5.91 ₪	41.06	14.40	1,360.00	1,345.60	גבע	778
8.12 ₪	33.83	24.00	2,728.00	2,704.00	שפל	779

(0x0)13044072 - 2 - 2

סה"כ לתשלום	מחיר לקוט"ש בא"ג	סה"כ צריכה בקוט"ש	קריאה נוכחית	קריאה קודמת	סוג צריכה	סוג תעריף
			31/10/22	01/10/22	פרטי חשבון עבור תאריכים:	
4.98 ₪	49.77	10.00	14,124.00	14,114.00	פסגה	777
3.28 ₪	41.06	8.00	6,672.00	6,664.00	גבע	778
6.77 ₪	33.83	20.00	12,248.00	12,228.00	שפל	779

(0x0)13044072 - 3 - 3

סה"כ לתשלום	מחיר לקוט"ש בא"ג	סה"כ צריכה בקוט"ש	קריאה נוכחית	קריאה קודמת	סוג צריכה	סוג תעריף
			31/10/22	01/10/22	פרטי חשבון עבור תאריכים:	
0.00 ₪	49.77	0.00	4,236.20	4,236.20	פסגה	777
0.00 ₪	41.06	0.00	2,130.00	2,130.00	גבע	778
0.00 ₪	33.83	0.00	7,000.90	7,000.90	שפל	779





(0x0)13044072 - 4 - 4

סה"כ לתשלום	מחיר לקוט"ש בא"ג	סה"כ צריכה בקוט"ש	קריאה נוכחית	קריאה קודמת	סוג צריכה	סוג תעריף
			31/10/22	01/10/22	פרטי חשבון עבור תאריכים:	
103.99 ₪	49.77	208.95	18,269.55	18,060.60	פסגה	777
51.53 ₪	41.06	125.50	8,380.00	8,254.50	גבע	778
56.94 ₪	33.83	168.30	17,566.90	17,398.60	שפל	779

(0x0)13044072 - 5 - 5

סה"כ לתשלום	מחיר לקוט"ש בא"ג	סה"כ צריכה בקוט"ש	קריאה נוכחית	קריאה קודמת	סוג צריכה	סוג תעריף
			31/10/22	01/10/22	פרטי חשבון עבור תאריכים:	
0.00 ₪	49.77	0.00	0.00	0.00	פסגה	777
0.00 ₪	41.06	0.00	0.00	0.00	גבע	778
0.00 ₪	33.83	0.00	0.00	0.00	שפל	779

(0x0)13044072 - 6 - 6

סה"כ לתשלום	מחיר לקוט"ש בא"ג	סה"כ צריכה בקוט"ש	קריאה נוכחית	קריאה קודמת	סוג צריכה	סוג תעריף
			31/10/22	01/10/22	פרטי חשבון עבור תאריכים:	
0.00 ₪	49.77	0.00	0.00	0.00	פסגה	777
0.00 ₪	41.06	0.00	0.00	0.00	גבע	778
0.00 ₪	33.83	0.00	0.00	0.00	שפל	779

(0x0)13044072 - 7 - 7

סה"כ לתשלום	מחיר לקוט"ש בא"ג	סה"כ צריכה בקוט"ש	קריאה נוכחית	קריאה קודמת	סוג צריכה	סוג תעריף
			31/10/22	01/10/22	פרטי חשבון עבור תאריכים:	
0.00 ₪	49.77	0.00	0.00	0.00	פסגה	777
0.00 ₪	41.06	0.00	0.00	0.00	גבע	778
0.00 ₪	33.83	0.00	0.00	0.00	שפל	779

(0x0)13044072 - 8 - 8

סה"כ לתשלום	מחיר לקוט"ש בא"ג	סה"כ צריכה בקוט"ש	קריאה נוכחית	קריאה קודמת	סוג צריכה	סוג תעריף
			31/10/22	01/10/22	פרטי חשבון עבור תאריכים:	
0.00 ₪	49.77	0.00	0.00	0.00	פסגה	777
0.00 ₪	41.06	0.00	0.00	0.00	גבע	778
0.00 ₪	33.83	0.00	0.00	0.00	שפל	779





(0x0)13044072 - 9 - 9

סה"כ לתשלום	מחיר לקוט"ש בא"ג	סה"כ צריכה בקוט"ש	קריאה נוכחית	קריאה קודמת	סוג צריכה	סוג תעריף
			31/10/22	01/10/22	פרטי חשבון עבור תאריכים:	
0.00 ₪	49.77	0.00	0.00	0.00	פסגה	777
0.00 ₪	41.06	0.00	0.00	0.00	גבע	778
0.00 ₪	33.83	0.00	0.00	0.00	שפל	779

(0x0)13044072 - 10 - 10

סה"כ לתשלום	מחיר לקוט"ש בא"ג	סה"כ צריכה בקוט"ש	קריאה נוכחית	קריאה קודמת	סוג צריכה	סוג תעריף
			31/10/22	01/10/22	פרטי חשבון עבור תאריכים:	
0.00 ₪	49.77	0.00	0.00	0.00	פסגה	777
0.00 ₪	41.06	0.00	0.00	0.00	גבע	778
0.00 ₪	33.83	0.00	0.00	0.00	שפל	779

(0x0)13044072 - 11 - 11

סה"כ לתשלום	מחיר לקוט"ש בא"ג	סה"כ צריכה בקוט"ש	קריאה נוכחית	קריאה קודמת	סוג צריכה	סוג תעריף
			31/10/22	01/10/22	פרטי חשבון עבור תאריכים:	
0.00 ₪	49.77	0.00	0.00	0.00	פסגה	777
0.00 ₪	41.06	0.00	0.00	0.00	גבע	778
0.00 ₪	33.83	0.00	0.00	0.00	שפל	779

(0x0)13044072 - 12 - 12

סה"כ לתשלום	מחיר לקוט"ש בא"ג	סה"כ צריכה בקוט"ש	קריאה נוכחית	קריאה קודמת	סוג צריכה	סוג תעריף
			31/10/22	01/10/22	פרטי חשבון עבור תאריכים:	
0.00 ₪	49.77	0.00	0.00	0.00	פסגה	777
0.00 ₪	41.06	0.00	0.00	0.00	גבע	778
0.00 ₪	33.83	0.00	0.00	0.00	שפל	779

(0x0)13044072 - 13 - 13

סה"כ לתשלום	מחיר לקוט"ש בא"ג	סה"כ צריכה בקוט"ש	קריאה נוכחית	קריאה קודמת	סוג צריכה	סוג תעריף
			31/10/22	01/10/22	פרטי חשבון עבור תאריכים:	
0.00 ₪	49.77	0.00	0.00	0.00	פסגה	777
0.00 ₪	41.06	0.00	0.00	0.00	גבע	778
0.00 ₪	33.83	0.00	0.00	0.00	שפל	779





(0x0)13044072 - 14 - 14

סה"כ לתשלום	מחיר לקוט"ש בא"ג	סה"כ צריכה בקוט"ש	קריאה נוכחית	קריאה קודמת	סוג צריכה	סוג תעריף
			31/10/22	01/10/22	פרטי חשבון עבור תאריכים:	
0.00 ₪	49.77	0.00	0.00	0.00	פסגה	777
0.00 ₪	41.06	0.00	0.00	0.00	גבע	778
0.00 ₪	33.83	0.00	0.00	0.00	שפל	779

(0x0)13044072 - 15 - 15

סה"כ לתשלום	מחיר לקוט"ש בא"ג	סה"כ צריכה בקוט"ש	קריאה נוכחית	קריאה קודמת	סוג צריכה	סוג תעריף
			31/10/22	01/10/22	פרטי חשבון עבור תאריכים:	
0.00 ₪	49.77	0.00	0.00	0.00	פסגה	777
0.00 ₪	41.06	0.00	0.00	0.00	גבע	778
0.00 ₪	33.83	0.00	0.00	0.00	שפל	779

(0x0)13044096 - 1 - 1

סה"כ לתשלום	מחיר לקוט"ש בא"ג	סה"כ צריכה בקוט"ש	קריאה נוכחית	קריאה קודמת	סוג צריכה	סוג תעריף
			31/10/22	01/10/22	פרטי חשבון עבור תאריכים:	
0.40 ₪	49.77	0.80	80.50	79.70	פסגה	777
0.12 ₪	41.06	0.30	20.80	20.50	גבע	778
0.03 ₪	33.83	0.10	23.90	23.80	שפל	779

(0x0)13044096 - 2 - 2

סה"כ לתשלום	מחיר לקוט"ש בא"ג	סה"כ צריכה בקוט"ש	קריאה נוכחית	קריאה קודמת	סוג צריכה	סוג תעריף
			31/10/22	01/10/22	פרטי חשבון עבור תאריכים:	
5.87 ₪	49.77	11.80	1,101.90	1,090.10	פסגה	777
0.99 ₪	41.06	2.40	209.90	207.50	גבע	778
0.00 ₪	33.83	0.00	288.00	288.00	שפל	779

(0x0)13044096 - 3 - 13044096-30

סה"כ לתשלום	מחיר לקוט"ש בא"ג	סה"כ צריכה בקוט"ש	קריאה נוכחית	קריאה קודמת	סוג צריכה	סוג תעריף
			31/10/22	01/10/22	פרטי חשבון עבור תאריכים:	
0.00 ₪	49.77	0.00	0.00	0.00	פסגה	777
0.00 ₪	41.06	0.00	0.00	0.00	גבע	778
0.00 ₪	33.83	0.00	0.00	0.00	שפל	779





(0x0)13044096 - 5 - 5

סה"כ לתשלום	מחיר לקוט"ש בא"ג	סה"כ צריכה בקוט"ש	קריאה נוכחית	קריאה קודמת	סוג צריכה	סוג תעריף
			31/10/22	01/10/22	פרטי חשבון עבור תאריכים:	
0.00 ₪	49.77	0.00	0.00	0.00	פסגה	777
0.00 ₪	41.06	0.00	0.00	0.00	גבע	778
0.00 ₪	33.83	0.00	0.00	0.00	שפל	779

(3x100)13044096 - 8 - 1

סה"כ לתשלום	מחיר לקוט"ש בא"ג	סה"כ צריכה בקוט"ש	קריאה נוכחית	קריאה קודמת	סוג צריכה	סוג תעריף
			31/10/22	01/10/22	פרטי חשבון עבור תאריכים:	
0.00 ₪	49.77	0.00	8,832.10	8,832.10	פסגה	777
0.00 ₪	41.06	0.00	3,343.30	3,343.30	גבע	778
0.00 ₪	33.83	0.00	5,625.70	5,625.70	שפל	779

(3x100)13044096 - 9 - 2

סה"כ לתשלום	מחיר לקוט"ש בא"ג	סה"כ צריכה בקוט"ש	קריאה נוכחית	קריאה קודמת	סוג צריכה	סוג תעריף
			31/10/22	01/10/22	פרטי חשבון עבור תאריכים:	
0.00 ₪	49.77	0.00	61,776.80	61,776.80	פסגה	777
0.00 ₪	41.06	0.00	22,464.50	22,464.50	גבע	778
0.00 ₪	33.83	0.00	31,524.30	31,524.30	שפל	779

(0x0)13044096 - 10 - 13044096-100

סה"כ לתשלום	מחיר לקוט"ש בא"ג	סה"כ צריכה בקוט"ש	קריאה נוכחית	קריאה קודמת	סוג צריכה	סוג תעריף
			31/10/22	01/10/22	פרטי חשבון עבור תאריכים:	
349.58 ₪	49.77	702.40	39,612.00	38,909.60	פסגה	777
190.48 ₪	41.06	463.90	20,102.50	19,638.60	גבע	778
301.73 ₪	33.83	891.90	63,243.00	62,351.10	שפל	779

(0x0)13044096 - 12 - 12

סה"כ לתשלום	מחיר לקוט"ש בא"ג	סה"כ צריכה בקוט"ש	קריאה נוכחית	קריאה קודמת	סוג צריכה	סוג תעריף
			31/10/22	01/10/22	פרטי חשבון עבור תאריכים:	
0.00 ₪	49.77	0.00	0.00	0.00	פסגה	777
0.00 ₪	41.06	0.00	0.00	0.00	גבע	778
0.00 ₪	33.83	0.00	0.00	0.00	שפל	779



(0x0)13044096 - 13 - 13

סה"כ לתשלום	מחיר לקוט"ש בא"ג	סה"כ צריכה בקוט"ש	קריאה נוכחית	קריאה קודמת	סוג צריכה	סוג תעריף
			31/10/22	01/10/22	פרטי חשבון עבור תאריכים:	
0.00 ₪	49.77	0.00	0.00	0.00	פסגה	777
0.00 ₪	41.06	0.00	0.00	0.00	גבע	778
0.00 ₪	33.83	0.00	0.00	0.00	שפל	779

(0x0)13044096 - 14 - 14

סה"כ לתשלום	מחיר לקוט"ש בא"ג	סה"כ צריכה בקוט"ש	קריאה נוכחית	קריאה קודמת	סוג צריכה	סוג תעריף
			31/10/22	01/10/22	פרטי חשבון עבור תאריכים:	
0.00 ₪	49.77	0.00	0.00	0.00	פסגה	777
0.00 ₪	41.06	0.00	0.00	0.00	גבע	778
0.00 ₪	33.83	0.00	0.00	0.00	שפל	779

(0x0)13044096 - 15 - 15

סה"כ לתשלום	מחיר לקוט"ש בא"ג	סה"כ צריכה בקוט"ש	קריאה נוכחית	קריאה קודמת	סוג צריכה	סוג תעריף
			31/10/22	01/10/22	פרטי חשבון עבור תאריכים:	
0.00 ₪	49.77	0.00	0.00	0.00	פסגה	777
0.00 ₪	41.06	0.00	0.00	0.00	גבע	778
0.00 ₪	33.83	0.00	0.00	0.00	שפל	779

(0x0)13044115 - 2 - 13044115-20 לוח חיוני - 2

סה"כ לתשלום	מחיר לקוט"ש בא"ג	סה"כ צריכה בקוט"ש	קריאה נוכחית	קריאה קודמת	סוג צריכה	סוג תעריף
			31/10/22	01/10/22	פרטי חשבון עבור תאריכים:	
43,289.95 ₪	49.77	86,980.00	5,838,030.00	5,751,050.00	פסגה	777
19,942.84 ₪	41.06	48,570.00	2,915,055.00	2,866,485.00	גבע	778
12,461.28 ₪	33.83	36,835.00	4,905,900.00	4,869,065.00	שפל	779

(0x0)13044115 - 3 - 13044115-30 לוח קריטי - 3

סה"כ לתשלום	מחיר לקוט"ש בא"ג	סה"כ צריכה בקוט"ש	קריאה נוכחית	קריאה קודמת	סוג צריכה	סוג תעריף
			31/10/22	01/10/22	פרטי חשבון עבור תאריכים:	
2.49 ₪	49.77	5.00	4,310.00	4,305.00	פסגה	777
3.08 ₪	41.06	7.50	2,200.00	2,192.50	גבע	778
4.23 ₪	33.83	12.50	4,897.50	4,885.00	שפל	779





(0x0)13044115 - 5 - 13044115-50

סה"כ לתשלום	מחיר לקוט"ש בא"ג	סה"כ צריכה בקוט"ש	קריאה נוכחית	קריאה קודמת	סוג צריכה	סוג תעריף
			31/10/22	01/10/22	פרטי חשבון עבור תאריכים:	
0.00 ₪	49.77	0.00	0.00	0.00	פסגה	777
0.00 ₪	41.06	0.00	0.00	0.00	גבע	778
0.00 ₪	33.83	0.00	0.00	0.00	שפל	779

(0x0)13044115 - 6 - 13044115-60

סה"כ לתשלום	מחיר לקוט"ש בא"ג	סה"כ צריכה בקוט"ש	קריאה נוכחית	קריאה קודמת	סוג צריכה	סוג תעריף
			31/10/22	01/10/22	פרטי חשבון עבור תאריכים:	
1,487.82 ₪	49.77	2,989.40	357,122.80	354,133.40	פסגה	777
617.95 ₪	41.06	1,505.00	158,464.60	156,959.60	גבע	778
74.22 ₪	33.83	219.40	130,562.40	130,343.00	שפל	779

(0x0)13044115 - 7 - 7

סה"כ לתשלום	מחיר לקוט"ש בא"ג	סה"כ צריכה בקוט"ש	קריאה נוכחית	קריאה קודמת	סוג צריכה	סוג תעריף
			31/10/22	01/10/22	פרטי חשבון עבור תאריכים:	
0.00 ₪	49.77	0.00	0.00	0.00	פסגה	777
0.00 ₪	41.06	0.00	0.00	0.00	גבע	778
0.00 ₪	33.83	0.00	0.00	0.00	שפל	779

(0x0)13044115 - 8 - 8

סה"כ לתשלום	מחיר לקוט"ש בא"ג	סה"כ צריכה בקוט"ש	קריאה נוכחית	קריאה קודמת	סוג צריכה	סוג תעריף
			31/10/22	01/10/22	פרטי חשבון עבור תאריכים:	
0.00 ₪	49.77	0.00	0.00	0.00	פסגה	777
0.00 ₪	41.06	0.00	0.00	0.00	גבע	778
0.00 ₪	33.83	0.00	0.00	0.00	שפל	779

(0x0)13044115 - 9 - 9

סה"כ לתשלום	מחיר לקוט"ש בא"ג	סה"כ צריכה בקוט"ש	קריאה נוכחית	קריאה קודמת	סוג צריכה	סוג תעריף
			31/10/22	01/10/22	פרטי חשבון עבור תאריכים:	
0.00 ₪	49.77	0.00	0.00	0.00	פסגה	777
0.00 ₪	41.06	0.00	0.00	0.00	גבע	778
0.00 ₪	33.83	0.00	0.00	0.00	שפל	779





(0x0)13044115 - 10 - 11

סה"כ לתשלום	מחיר לקוט"ש בא"ג	סה"כ צריכה בקוט"ש	קריאה נוכחית	קריאה קודמת	סוג צריכה	סוג תעריף
			31/10/22	01/10/22	פרטי חשבון עבור תאריכים:	
0.00 ₪	49.77	0.00	0.00	0.00	פסגה	777
0.00 ₪	41.06	0.00	0.00	0.00	גבע	778
0.00 ₪	33.83	0.00	0.00	0.00	שפל	779

(0x0)13044115 - 11 - 10

סה"כ לתשלום	מחיר לקוט"ש בא"ג	סה"כ צריכה בקוט"ש	קריאה נוכחית	קריאה קודמת	סוג צריכה	סוג תעריף
			31/10/22	01/10/22	פרטי חשבון עבור תאריכים:	
0.00 ₪	49.77	0.00	0.00	0.00	פסגה	777
0.00 ₪	41.06	0.00	0.00	0.00	גבע	778
0.00 ₪	33.83	0.00	0.00	0.00	שפל	779

(0x0)13044115 - 12 - 12

סה"כ לתשלום	מחיר לקוט"ש בא"ג	סה"כ צריכה בקוט"ש	קריאה נוכחית	קריאה קודמת	סוג צריכה	סוג תעריף
			31/10/22	01/10/22	פרטי חשבון עבור תאריכים:	
0.00 ₪	49.77	0.00	0.00	0.00	פסגה	777
0.00 ₪	41.06	0.00	0.00	0.00	גבע	778
0.00 ₪	33.83	0.00	0.00	0.00	שפל	779

(0x0)13044115 - 13 - 13

סה"כ לתשלום	מחיר לקוט"ש בא"ג	סה"כ צריכה בקוט"ש	קריאה נוכחית	קריאה קודמת	סוג צריכה	סוג תעריף
			31/10/22	01/10/22	פרטי חשבון עבור תאריכים:	
0.00 ₪	49.77	0.00	0.00	0.00	פסגה	777
0.00 ₪	41.06	0.00	0.00	0.00	גבע	778
0.00 ₪	33.83	0.00	0.00	0.00	שפל	779

(0x0)13044115 - 14 - 14

סה"כ לתשלום	מחיר לקוט"ש בא"ג	סה"כ צריכה בקוט"ש	קריאה נוכחית	קריאה קודמת	סוג צריכה	סוג תעריף
			31/10/22	01/10/22	פרטי חשבון עבור תאריכים:	
0.00 ₪	49.77	0.00	0.00	0.00	פסגה	777
0.00 ₪	41.06	0.00	0.00	0.00	גבע	778
0.00 ₪	33.83	0.00	0.00	0.00	שפל	779





(0x0)13044115 - 15 - 15

סה"כ לתשלום	מחיר לקוט"ש בא"ג	סה"כ צריכה בקוט"ש	קריאה נוכחית	קריאה קודמת	סוג צריכה	סוג תעריף
			31/10/22	01/10/22	פרטי חשבון עבור תאריכים:	
0.00 ₪	49.77	0.00	0.00	0.00	פסגה	777
0.00 ₪	41.06	0.00	0.00	0.00	גבע	778
0.00 ₪	33.83	0.00	0.00	0.00	שפל	779

(0x0)13044116 - 1 - 13044116-10

סה"כ לתשלום	מחיר לקוט"ש בא"ג	סה"כ צריכה בקוט"ש	קריאה נוכחית	קריאה קודמת	סוג צריכה	סוג תעריף
			31/10/22	01/10/22	פרטי חשבון עבור תאריכים:	
0.00 ₪	49.77	0.00	0.00	0.00	פסגה	777
0.00 ₪	41.06	0.00	0.00	0.00	גבע	778
0.00 ₪	33.83	0.00	0.00	0.00	שפל	779

C2 - (0x0)13044116 - 2 - 13044116-20

סה"כ לתשלום	מחיר לקוט"ש בא"ג	סה"כ צריכה בקוט"ש	קריאה נוכחית	קריאה קודמת	סוג צריכה	סוג תעריף
			31/10/22	01/10/22	פרטי חשבון עבור תאריכים:	
2,322.67 ₪	49.77	4,666.80	189,792.00	185,125.20	פסגה	777
1,024.04 ₪	41.06	2,494.00	89,040.00	86,546.00	גבע	778
463.61 ₪	33.83	1,370.40	72,388.00	71,017.60	שפל	779

E2 - (0x0)13044116 - 3 - 13044116-30

סה"כ לתשלום	מחיר לקוט"ש בא"ג	סה"כ צריכה בקוט"ש	קריאה נוכחית	קריאה קודמת	סוג צריכה	סוג תעריף
			31/10/22	01/10/22	פרטי חשבון עבור תאריכים:	
4,949.13 ₪	49.77	9,944.00	773,611.20	763,667.20	פסגה	777
2,317.75 ₪	41.06	5,644.80	370,481.20	364,836.40	גבע	778
1,852.67 ₪	33.83	5,476.40	623,268.00	617,791.60	שפל	779

H2 - (0x0)13044116 - 4 - 13044116-40

סה"כ לתשלום	מחיר לקוט"ש בא"ג	סה"כ צריכה בקוט"ש	קריאה נוכחית	קריאה קודמת	סוג צריכה	סוג תעריף
			31/10/22	01/10/22	פרטי חשבון עבור תאריכים:	
120.64 ₪	49.77	242.40	90,092.00	89,849.60	פסגה	777
34.49 ₪	41.06	84.00	41,118.80	41,034.80	גבע	778
164.55 ₪	33.83	486.40	35,251.20	34,764.80	שפל	779



13044116-5 לוח קומתי 5 - 13044116(0x0) - I2

סוג תעריף	סוג צריכה	קריאה קודמת	קריאה נוכחית	סה"כ צריכה בקוט"ש	מחיר לקוט"ש בא"ג	סה"כ לתשלום
פרטי חשבון עבור תאריכים:						
777	פסגה	01/10/22	31/10/22	0.00	49.77	0.00 ₪
778	גבע	3,092.40	3,092.40	0.00	41.06	0.00 ₪
779	שפל	8,480.00	8,480.00	0.00	33.83	0.00 ₪

13044116-6 פט צבירה 6 - 13044116(0x0) - BG2-1

סוג תעריף	סוג צריכה	קריאה קודמת	קריאה נוכחית	סה"כ צריכה בקוט"ש	מחיר לקוט"ש בא"ג	סה"כ לתשלום
פרטי חשבון עבור תאריכים:						
777	פסגה	01/10/22	31/10/22	9,580.80	49.77	4,768.36 ₪
778	גבע	420,550.80	425,427.60	4,876.80	41.06	2,002.41 ₪
779	שפל	666,895.80	670,845.00	3,949.20	33.83	1,336.01 ₪

13044116-7 פט צבירה 7 - 13044116(0x0) - BC2-1

סוג תעריף	סוג צריכה	קריאה קודמת	קריאה נוכחית	סה"כ צריכה בקוט"ש	מחיר לקוט"ש בא"ג	סה"כ לתשלום
פרטי חשבון עבור תאריכים:						
777	פסגה	01/10/22	31/10/22	16,315.20	49.77	8,120.08 ₪
778	גבע	602,761.20	611,906.40	9,145.20	41.06	3,755.02 ₪
779	שפל	1,090,073.40	1,099,007.40	8,934.00	33.83	3,022.37 ₪

13044116-8 פט צבירה 8 - 13044116(0x0) - BE2

סוג תעריף	סוג צריכה	קריאה קודמת	קריאה נוכחית	סה"כ צריכה בקוט"ש	מחיר לקוט"ש בא"ג	סה"כ לתשלום
פרטי חשבון עבור תאריכים:						
777	פסגה	01/10/22	31/10/22	8,239.80	49.77	4,100.95 ₪
778	גבע	308,470.20	313,033.20	4,563.00	41.06	1,873.57 ₪
779	שפל	526,916.40	532,148.40	5,232.00	33.83	1,769.99 ₪

13044116-9 - 9 - (0x0)

סוג תעריף	סוג צריכה	קריאה קודמת	קריאה נוכחית	סה"כ צריכה בקוט"ש	מחיר לקוט"ש בא"ג	סה"כ לתשלום
פרטי חשבון עבור תאריכים:						
777	פסגה	0.00	0.00	0.00	49.77	0.00 ₪
778	גבע	0.00	0.00	0.00	41.06	0.00 ₪
779	שפל	0.00	0.00	0.00	33.83	0.00 ₪





(0x0)13044116 - 10 - 10

סה"כ לתשלום	מחיר לקוט"ש בא"ג	סה"כ צריכה בקוט"ש	קריאה נוכחית	קריאה קודמת	סוג צריכה	סוג תעריף
			31/10/22	01/10/22	פרטי חשבון עבור תאריכים:	
0.00 ₪	49.77	0.00	0.00	0.00	פסגה	777
0.00 ₪	41.06	0.00	0.00	0.00	גבע	778
0.00 ₪	33.83	0.00	0.00	0.00	שפל	779

(0x0)13044116 - 11 - 11

סה"כ לתשלום	מחיר לקוט"ש בא"ג	סה"כ צריכה בקוט"ש	קריאה נוכחית	קריאה קודמת	סוג צריכה	סוג תעריף
			31/10/22	01/10/22	פרטי חשבון עבור תאריכים:	
0.00 ₪	49.77	0.00	0.00	0.00	פסגה	777
0.00 ₪	41.06	0.00	0.00	0.00	גבע	778
0.00 ₪	33.83	0.00	0.00	0.00	שפל	779

(0x0)13044116 - 12 - 12

סה"כ לתשלום	מחיר לקוט"ש בא"ג	סה"כ צריכה בקוט"ש	קריאה נוכחית	קריאה קודמת	סוג צריכה	סוג תעריף
			31/10/22	01/10/22	פרטי חשבון עבור תאריכים:	
0.00 ₪	49.77	0.00	0.00	0.00	פסגה	777
0.00 ₪	41.06	0.00	0.00	0.00	גבע	778
0.00 ₪	33.83	0.00	0.00	0.00	שפל	779

(0x0)13044116 - 13 - 13

סה"כ לתשלום	מחיר לקוט"ש בא"ג	סה"כ צריכה בקוט"ש	קריאה נוכחית	קריאה קודמת	סוג צריכה	סוג תעריף
			31/10/22	01/10/22	פרטי חשבון עבור תאריכים:	
0.00 ₪	49.77	0.00	0.00	0.00	פסגה	777
0.00 ₪	41.06	0.00	0.00	0.00	גבע	778
0.00 ₪	33.83	0.00	0.00	0.00	שפל	779

(0x0)13044116 - 14 - 14

סה"כ לתשלום	מחיר לקוט"ש בא"ג	סה"כ צריכה בקוט"ש	קריאה נוכחית	קריאה קודמת	סוג צריכה	סוג תעריף
			31/10/22	01/10/22	פרטי חשבון עבור תאריכים:	
0.00 ₪	49.77	0.00	0.00	0.00	פסגה	777
0.00 ₪	41.06	0.00	0.00	0.00	גבע	778
0.00 ₪	33.83	0.00	0.00	0.00	שפל	779





(0x0)13044116 - 15 - 15

סה"כ לתשלום	מחיר לקוט"ש בא"ג	סה"כ צריכה בקוט"ש	קריאה נוכחית	קריאה קודמת	סוג צריכה	סוג תעריף
			31/10/22	01/10/22	פרטי חשבון עבור תאריכים:	
0.00 ₪	49.77	0.00	0.00	0.00	פסגה	777
0.00 ₪	41.06	0.00	0.00	0.00	גבע	778
0.00 ₪	33.83	0.00	0.00	0.00	שפל	779

(0x0)13080889 - 1 - 13080889-10

סה"כ לתשלום	מחיר לקוט"ש בא"ג	סה"כ צריכה בקוט"ש	קריאה נוכחית	קריאה קודמת	סוג צריכה	סוג תעריף
			31/10/22	01/10/22	פרטי חשבון עבור תאריכים:	
0.00 ₪	49.77	0.00	0.40	0.40	פסגה	777
0.00 ₪	41.06	0.00	0.00	0.00	גבע	778
0.00 ₪	33.83	0.00	0.00	0.00	שפל	779

(0x0)13080889 - 2 - 13080889-20

סה"כ לתשלום	מחיר לקוט"ש בא"ג	סה"כ צריכה בקוט"ש	קריאה נוכחית	קריאה קודמת	סוג צריכה	סוג תעריף
			31/10/22	01/10/22	פרטי חשבון עבור תאריכים:	
0.00 ₪	49.77	0.00	0.00	0.00	פסגה	777
0.00 ₪	41.06	0.00	0.00	0.00	גבע	778
0.00 ₪	33.83	0.00	0.00	0.00	שפל	779

(0x0)13080889 - 3 - 13080889-30

סה"כ לתשלום	מחיר לקוט"ש בא"ג	סה"כ צריכה בקוט"ש	קריאה נוכחית	קריאה קודמת	סוג צריכה	סוג תעריף
			31/10/22	01/10/22	פרטי חשבון עבור תאריכים:	
0.00 ₪	49.77	0.00	0.00	0.00	פסגה	777
0.00 ₪	41.06	0.00	0.00	0.00	גבע	778
0.00 ₪	33.83	0.00	0.00	0.00	שפל	779

(0x0)13080889 - 4 - 13080889-40

סה"כ לתשלום	מחיר לקוט"ש בא"ג	סה"כ צריכה בקוט"ש	קריאה נוכחית	קריאה קודמת	סוג צריכה	סוג תעריף
			31/10/22	01/10/22	פרטי חשבון עבור תאריכים:	
0.00 ₪	49.77	0.00	0.00	0.00	פסגה	777
0.00 ₪	41.06	0.00	0.00	0.00	גבע	778
0.00 ₪	33.83	0.00	0.00	0.00	שפל	779





(0x0)13080889 - 5 - 13080889-50

סה"כ לתשלום	מחיר לקוט"ש בא"ג	סה"כ צריכה בקוט"ש	קריאה נוכחית	קריאה קודמת	סוג צריכה	סוג תעריף
			31/10/22	01/10/22	פרטי חשבון עבור תאריכים:	
0.00 ₪	49.77	0.00	110.40	110.40	פסגה	777
0.04 ₪	41.06	0.10	54.20	54.10	גבע	778
0.64 ₪	33.83	1.90	292.60	290.70	שפל	779

(0x0)13080889 - 6 - 6

סה"כ לתשלום	מחיר לקוט"ש בא"ג	סה"כ צריכה בקוט"ש	קריאה נוכחית	קריאה קודמת	סוג צריכה	סוג תעריף
			31/10/22	01/10/22	פרטי חשבון עבור תאריכים:	
0.00 ₪	49.77	0.00	6.10	6.10	פסגה	777
0.00 ₪	41.06	0.00	0.00	0.00	גבע	778
0.00 ₪	33.83	0.00	99.10	99.10	שפל	779

(0x0)13080889 - 7 - 7

סה"כ לתשלום	מחיר לקוט"ש בא"ג	סה"כ צריכה בקוט"ש	קריאה נוכחית	קריאה קודמת	סוג צריכה	סוג תעריף
			31/10/22	01/10/22	פרטי חשבון עבור תאריכים:	
0.00 ₪	49.77	0.00	0.00	0.00	פסגה	777
0.00 ₪	41.06	0.00	0.00	0.00	גבע	778
0.00 ₪	33.83	0.00	0.00	0.00	שפל	779

(0x0)13080889 - 8 - 13080889-80

סה"כ לתשלום	מחיר לקוט"ש בא"ג	סה"כ צריכה בקוט"ש	קריאה נוכחית	קריאה קודמת	סוג צריכה	סוג תעריף
			31/10/22	01/10/22	פרטי חשבון עבור תאריכים:	
0.00 ₪	49.77	0.00	5.60	5.60	פסגה	777
0.00 ₪	41.06	0.00	4.10	4.10	גבע	778
0.00 ₪	33.83	0.00	1.10	1.10	שפל	779

(0x0)13080889 - 12 - 12

סה"כ לתשלום	מחיר לקוט"ש בא"ג	סה"כ צריכה בקוט"ש	קריאה נוכחית	קריאה קודמת	סוג צריכה	סוג תעריף
			31/10/22	01/10/22	פרטי חשבון עבור תאריכים:	
0.00 ₪	49.77	0.00	0.00	0.00	פסגה	777
0.00 ₪	41.06	0.00	0.00	0.00	גבע	778
0.00 ₪	33.83	0.00	0.00	0.00	שפל	779





(0x0)13080889 - 15 - 15

סה"כ לתשלום	מחיר לקוט"ש בא"ג	סה"כ צריכה בקוט"ש	קריאה נוכחית	קריאה קודמת	סוג צריכה	סוג תעריף
			31/10/22	01/10/22	פרטי חשבון עבור תאריכים:	
0.00 ₪	49.77	0.00	0.00	0.00	פסגה	777
0.00 ₪	41.06	0.00	0.00	0.00	גבע	778
0.00 ₪	33.83	0.00	0.00	0.00	שפל	779

(0x0)13080892 - 1 - 13080892-10

סה"כ לתשלום	מחיר לקוט"ש בא"ג	סה"כ צריכה בקוט"ש	קריאה נוכחית	קריאה קודמת	סוג צריכה	סוג תעריף
			31/10/22	01/10/22	פרטי חשבון עבור תאריכים:	
0.00 ₪	49.77	0.00	0.00	0.00	פסגה	777
0.00 ₪	41.06	0.00	0.00	0.00	גבע	778
0.00 ₪	33.83	0.00	0.00	0.00	שפל	779

(0x0)13080892 - 2 - 13080892-20

סה"כ לתשלום	מחיר לקוט"ש בא"ג	סה"כ צריכה בקוט"ש	קריאה נוכחית	קריאה קודמת	סוג צריכה	סוג תעריף
			31/10/22	01/10/22	פרטי חשבון עבור תאריכים:	
0.00 ₪	49.77	0.00	0.00	0.00	פסגה	777
0.00 ₪	41.06	0.00	0.00	0.00	גבע	778
0.00 ₪	33.83	0.00	0.00	0.00	שפל	779

(0x0)13080892 - 3 - 13080892-30

סה"כ לתשלום	מחיר לקוט"ש בא"ג	סה"כ צריכה בקוט"ש	קריאה נוכחית	קריאה קודמת	סוג צריכה	סוג תעריף
			31/10/22	01/10/22	פרטי חשבון עבור תאריכים:	
0.00 ₪	49.77	0.00	0.00	0.00	פסגה	777
0.00 ₪	41.06	0.00	0.00	0.00	גבע	778
0.00 ₪	33.83	0.00	0.00	0.00	שפל	779

(0x0)13080892 - 4 - 13080892-4

סה"כ לתשלום	מחיר לקוט"ש בא"ג	סה"כ צריכה בקוט"ש	קריאה נוכחית	קריאה קודמת	סוג צריכה	סוג תעריף
			31/10/22	01/10/22	פרטי חשבון עבור תאריכים:	
0.00 ₪	49.77	0.00	0.00	0.00	פסגה	777
0.00 ₪	41.06	0.00	0.00	0.00	גבע	778
0.00 ₪	33.83	0.00	0.00	0.00	שפל	779





(0x0)13080892 - 5 - 13080892-50

סה"כ לתשלום	מחיר לקוט"ש בא"ג	סה"כ צריכה בקוט"ש	קריאה נוכחית	קריאה קודמת	סוג צריכה	סוג תעריף
			31/10/22	01/10/22	פרטי חשבון עבור תאריכים:	
0.00 ₪	49.77	0.00	0.00	0.00	פסגה	777
0.00 ₪	41.06	0.00	0.00	0.00	גבע	778
0.00 ₪	33.83	0.00	0.00	0.00	שפל	779

(0x0)13080892 - 7 - 13080892-70

סה"כ לתשלום	מחיר לקוט"ש בא"ג	סה"כ צריכה בקוט"ש	קריאה נוכחית	קריאה קודמת	סוג צריכה	סוג תעריף
			31/10/22	01/10/22	פרטי חשבון עבור תאריכים:	
0.00 ₪	49.77	0.00	3.90	3.90	פסגה	777
0.00 ₪	41.06	0.00	0.50	0.50	גבע	778
0.00 ₪	33.83	0.00	0.00	0.00	שפל	779

(0x0)13080892 - 15 - 15

סה"כ לתשלום	מחיר לקוט"ש בא"ג	סה"כ צריכה בקוט"ש	קריאה נוכחית	קריאה קודמת	סוג צריכה	סוג תעריף
			31/10/22	01/10/22	פרטי חשבון עבור תאריכים:	
0.00 ₪	49.77	0.00	0.00	0.00	פסגה	777
0.00 ₪	41.06	0.00	0.00	0.00	גבע	778
0.00 ₪	33.83	0.00	0.00	0.00	שפל	779

(0x0)13080914 - 2 - 13080914-20

סה"כ לתשלום	מחיר לקוט"ש בא"ג	סה"כ צריכה בקוט"ש	קריאה נוכחית	קריאה קודמת	סוג צריכה	סוג תעריף
			31/10/22	01/10/22	פרטי חשבון עבור תאריכים:	
0.00 ₪	49.77	0.00	0.00	0.00	פסגה	777
0.00 ₪	41.06	0.00	0.00	0.00	גבע	778
0.00 ₪	33.83	0.00	0.00	0.00	שפל	779

(0x0)13080914 - 5 - 13080914-50

סה"כ לתשלום	מחיר לקוט"ש בא"ג	סה"כ צריכה בקוט"ש	קריאה נוכחית	קריאה קודמת	סוג צריכה	סוג תעריף
			31/10/22	01/10/22	פרטי חשבון עבור תאריכים:	
0.00 ₪	49.77	0.00	0.00	0.00	פסגה	777
0.00 ₪	41.06	0.00	0.00	0.00	גבע	778
0.00 ₪	33.83	0.00	0.00	0.00	שפל	779





(0x0)13080914 - 8 - 13080914-80

סה"כ לתשלום	מחיר לקוט"ש בא"ג	סה"כ צריכה בקוט"ש	קריאה נוכחית	קריאה קודמת	סוג צריכה	סוג תעריף
			31/10/22	01/10/22	פרטי חשבון עבור תאריכים:	
50.42 ₪	49.77	101.30	3,326.20	3,224.90	פסגה	777
29.23 ₪	41.06	71.20	1,797.80	1,726.60	גבע	778
54.13 ₪	33.83	160.00	4,943.60	4,783.60	שפל	779

(0x0)13080914 - 15 - 15

סה"כ לתשלום	מחיר לקוט"ש בא"ג	סה"כ צריכה בקוט"ש	קריאה נוכחית	קריאה קודמת	סוג צריכה	סוג תעריף
			31/10/22	01/10/22	פרטי חשבון עבור תאריכים:	
0.00 ₪	49.77	0.00	0.00	0.00	פסגה	777
0.00 ₪	41.06	0.00	0.00	0.00	גבע	778
0.00 ₪	33.83	0.00	0.00	0.00	שפל	779

(0x0)13080916 - 1 - 13080916-10

סה"כ לתשלום	מחיר לקוט"ש בא"ג	סה"כ צריכה בקוט"ש	קריאה נוכחית	קריאה קודמת	סוג צריכה	סוג תעריף
			31/10/22	01/10/22	פרטי חשבון עבור תאריכים:	
0.00 ₪	49.77	0.00	0.00	0.00	פסגה	777
0.00 ₪	41.06	0.00	0.00	0.00	גבע	778
0.00 ₪	33.83	0.00	0.00	0.00	שפל	779

(0x0)13080916 - 2 - 13080916-20

סה"כ לתשלום	מחיר לקוט"ש בא"ג	סה"כ צריכה בקוט"ש	קריאה נוכחית	קריאה קודמת	סוג צריכה	סוג תעריף
			31/10/22	01/10/22	פרטי חשבון עבור תאריכים:	
0.00 ₪	49.77	0.00	0.00	0.00	פסגה	777
0.00 ₪	41.06	0.00	0.00	0.00	גבע	778
0.00 ₪	33.83	0.00	0.00	0.00	שפל	779

(0x0)13080916 - 3 - 13080916-30

סה"כ לתשלום	מחיר לקוט"ש בא"ג	סה"כ צריכה בקוט"ש	קריאה נוכחית	קריאה קודמת	סוג צריכה	סוג תעריף
			31/10/22	01/10/22	פרטי חשבון עבור תאריכים:	
0.00 ₪	49.77	0.00	0.00	0.00	פסגה	777
0.00 ₪	41.06	0.00	0.00	0.00	גבע	778
0.00 ₪	33.83	0.00	0.00	0.00	שפל	779





(0x0)13080916 - 4 - 13080916-40

סה"כ לתשלום	מחיר לקוט"ש בא"ג	סה"כ צריכה בקוט"ש	קריאה נוכחית	קריאה קודמת	סוג צריכה	סוג תעריף
			31/10/22	01/10/22	פרטי חשבון עבור תאריכים:	
16.37 ₪	49.77	32.90	3,702.30	3,669.40	פסגה	777
8.79 ₪	41.06	21.40	1,383.00	1,361.60	גבע	778
15.63 ₪	33.83	46.20	1,858.80	1,812.60	שפל	779

(0x0)13080916 - 5 - 13080916-50

סה"כ לתשלום	מחיר לקוט"ש בא"ג	סה"כ צריכה בקוט"ש	קריאה נוכחית	קריאה קודמת	סוג צריכה	סוג תעריף
			31/10/22	01/10/22	פרטי חשבון עבור תאריכים:	
0.00 ₪	49.77	0.00	0.70	0.70	פסגה	777
0.00 ₪	41.06	0.00	0.00	0.00	גבע	778
0.00 ₪	33.83	0.00	0.00	0.00	שפל	779

(0x0)13080916 - 7 - 13080916-70

סה"כ לתשלום	מחיר לקוט"ש בא"ג	סה"כ צריכה בקוט"ש	קריאה נוכחית	קריאה קודמת	סוג צריכה	סוג תעריף
			31/10/22	01/10/22	פרטי חשבון עבור תאריכים:	
0.00 ₪	49.77	0.00	0.00	0.00	פסגה	777
0.00 ₪	41.06	0.00	0.00	0.00	גבע	778
0.00 ₪	33.83	0.00	0.00	0.00	שפל	779

(0x0)13080916 - 8 - 13080916-80

סה"כ לתשלום	מחיר לקוט"ש בא"ג	סה"כ צריכה בקוט"ש	קריאה נוכחית	קריאה קודמת	סוג צריכה	סוג תעריף
			31/10/22	01/10/22	פרטי חשבון עבור תאריכים:	
0.00 ₪	49.77	0.00	0.00	0.00	פסגה	777
0.00 ₪	41.06	0.00	0.00	0.00	גבע	778
0.00 ₪	33.83	0.00	0.00	0.00	שפל	779

(0x0)13080916 - 15 - 15

סה"כ לתשלום	מחיר לקוט"ש בא"ג	סה"כ צריכה בקוט"ש	קריאה נוכחית	קריאה קודמת	סוג צריכה	סוג תעריף
			31/10/22	01/10/22	פרטי חשבון עבור תאריכים:	
0.00 ₪	49.77	0.00	0.00	0.00	פסגה	777
0.00 ₪	41.06	0.00	0.00	0.00	גבע	778
0.00 ₪	33.83	0.00	0.00	0.00	שפל	779





(0x0)13080917 - 1 - 13080917-10

סה"כ לתשלום	מחיר לקוט"ש בא"ג	סה"כ צריכה בקוט"ש	קריאה נוכחית	קריאה קודמת	סוג צריכה	סוג תעריף
			31/10/22	01/10/22	פרטי חשבון עבור תאריכים:	
0.00 ₪	49.77	0.00	0.00	0.00	פסגה	777
0.00 ₪	41.06	0.00	0.00	0.00	גבע	778
0.00 ₪	33.83	0.00	0.00	0.00	שפל	779

(0x0)13080917 - 2 - 13080917-20

סה"כ לתשלום	מחיר לקוט"ש בא"ג	סה"כ צריכה בקוט"ש	קריאה נוכחית	קריאה קודמת	סוג צריכה	סוג תעריף
			31/10/22	01/10/22	פרטי חשבון עבור תאריכים:	
0.00 ₪	49.77	0.00	0.00	0.00	פסגה	777
0.00 ₪	41.06	0.00	0.00	0.00	גבע	778
0.00 ₪	33.83	0.00	0.00	0.00	שפל	779

(0x0)13080917 - 3 - 13080917-30

סה"כ לתשלום	מחיר לקוט"ש בא"ג	סה"כ צריכה בקוט"ש	קריאה נוכחית	קריאה קודמת	סוג צריכה	סוג תעריף
			31/10/22	01/10/22	פרטי חשבון עבור תאריכים:	
0.00 ₪	49.77	0.00	0.00	0.00	פסגה	777
0.00 ₪	41.06	0.00	0.00	0.00	גבע	778
0.00 ₪	33.83	0.00	0.00	0.00	שפל	779

(0x0)13080917 - 4 - 13080917-40

סה"כ לתשלום	מחיר לקוט"ש בא"ג	סה"כ צריכה בקוט"ש	קריאה נוכחית	קריאה קודמת	סוג צריכה	סוג תעריף
			31/10/22	01/10/22	פרטי חשבון עבור תאריכים:	
0.00 ₪	49.77	0.00	31.40	31.40	פסגה	777
0.00 ₪	41.06	0.00	13.80	13.80	גבע	778
0.00 ₪	33.83	0.00	131.50	131.50	שפל	779

(0x0)13080917 - 8 - 13080917-80

סה"כ לתשלום	מחיר לקוט"ש בא"ג	סה"כ צריכה בקוט"ש	קריאה נוכחית	קריאה קודמת	סוג צריכה	סוג תעריף
			31/10/22	01/10/22	פרטי חשבון עבור תאריכים:	
0.00 ₪	49.77	0.00	106,098.90	106,098.90	פסגה	777
0.00 ₪	41.06	0.00	57,653.30	57,653.30	גבע	778
0.00 ₪	33.83	0.00	175,065.60	175,065.60	שפל	779





(0x0)13080917 - 15 - 15

סוג תעריף	סוג צריכה	קריאה קודמת	קריאה נוכחית	סה"כ צריכה בקוט"ש	מחיר לקוט"ש בא"ג	סה"כ לתשלום
פרטי חשבון עבור תאריכים:						
777	פסגה	01/10/22	31/10/22	0.00	49.77	0.00 ₪
778	גבע	0.00	0.00	0.00	41.06	0.00 ₪
779	שפל	0.00	0.00	0.00	33.83	0.00 ₪

(0x0)13080921 - 2 - 2

סוג תעריף	סוג צריכה	קריאה קודמת	קריאה נוכחית	סה"כ צריכה בקוט"ש	מחיר לקוט"ש בא"ג	סה"כ לתשלום
פרטי חשבון עבור תאריכים:						
777	פסגה	01/10/22	31/10/22	0.00	49.77	0.00 ₪
778	גבע	0.00	0.00	0.00	41.06	0.00 ₪
779	שפל	0.00	0.00	0.00	33.83	0.00 ₪

(0x0)13080921 - 5 - 13080921-50

סוג תעריף	סוג צריכה	קריאה קודמת	קריאה נוכחית	סה"כ צריכה בקוט"ש	מחיר לקוט"ש בא"ג	סה"כ לתשלום
פרטי חשבון עבור תאריכים:						
777	פסגה	01/10/22	31/10/22	169.60	49.77	84.41 ₪
778	גבע	1,006.10	1,233.10	227.00	41.06	93.21 ₪
779	שפל	772.00	772.00	0.00	33.83	0.00 ₪

(0x0)13080921 - 15 - 15

סוג תעריף	סוג צריכה	קריאה קודמת	קריאה נוכחית	סה"כ צריכה בקוט"ש	מחיר לקוט"ש בא"ג	סה"כ לתשלום
פרטי חשבון עבור תאריכים:						
777	פסגה	01/10/22	31/10/22	0.00	49.77	0.00 ₪
778	גבע	0.00	0.00	0.00	41.06	0.00 ₪
779	שפל	0.00	0.00	0.00	33.83	0.00 ₪

(0x0)13170756 - 8 - 13170756-80 מחסן קפה קפה ישן

סוג תעריף	סוג צריכה	קריאה קודמת	קריאה נוכחית	סה"כ צריכה בקוט"ש	מחיר לקוט"ש בא"ג	סה"כ לתשלום
פרטי חשבון עבור תאריכים:						
777	פסגה	01/10/22	31/10/22	0.00	49.77	0.00 ₪
778	גבע	0.00	0.00	0.00	41.06	0.00 ₪
779	שפל	0.00	0.00	0.00	33.83	0.00 ₪





(3x50)13170756 - 9 - 9

סה"כ לתשלום	מחיר לקוט"ש בא"ג	סה"כ צריכה בקוט"ש	קריאה נוכחית	קריאה קודמת	סוג צריכה	סוג תעריף
			31/10/22	01/10/22	פרטי חשבון עבור תאריכים:	
0.00 ₪	49.77	0.00	6,737.00	6,737.00	פסגה	777
0.00 ₪	41.06	0.00	3,673.70	3,673.70	גבע	778
0.00 ₪	33.83	0.00	11,247.90	11,247.90	שפל	779

(0x0)13170756 - 10 - 10

סה"כ לתשלום	מחיר לקוט"ש בא"ג	סה"כ צריכה בקוט"ש	קריאה נוכחית	קריאה קודמת	סוג צריכה	סוג תעריף
			31/10/22	01/10/22	פרטי חשבון עבור תאריכים:	
0.00 ₪	49.77	0.00	0.00	0.00	פסגה	777
0.00 ₪	41.06	0.00	0.00	0.00	גבע	778
0.00 ₪	33.83	0.00	0.00	0.00	שפל	779

(3x63)13170756 - 11 - 11

סה"כ לתשלום	מחיר לקוט"ש בא"ג	סה"כ צריכה בקוט"ש	קריאה נוכחית	קריאה קודמת	סוג צריכה	סוג תעריף
			31/10/22	01/10/22	פרטי חשבון עבור תאריכים:	
0.00 ₪	49.77	0.00	0.00	0.00	פסגה	777
0.00 ₪	41.06	0.00	0.00	0.00	גבע	778
0.00 ₪	33.83	0.00	0.00	0.00	שפל	779

(0x0)13170756 - 12 - 12

סה"כ לתשלום	מחיר לקוט"ש בא"ג	סה"כ צריכה בקוט"ש	קריאה נוכחית	קריאה קודמת	סוג צריכה	סוג תעריף
			31/10/22	01/10/22	פרטי חשבון עבור תאריכים:	
0.00 ₪	49.77	0.00	0.00	0.00	פסגה	777
0.00 ₪	41.06	0.00	0.00	0.00	גבע	778
0.00 ₪	33.83	0.00	0.00	0.00	שפל	779

(0x0)13170756 - 13 - 13

סה"כ לתשלום	מחיר לקוט"ש בא"ג	סה"כ צריכה בקוט"ש	קריאה נוכחית	קריאה קודמת	סוג צריכה	סוג תעריף
			31/10/22	01/10/22	פרטי חשבון עבור תאריכים:	
0.00 ₪	49.77	0.00	0.00	0.00	פסגה	777
0.00 ₪	41.06	0.00	0.00	0.00	גבע	778
0.00 ₪	33.83	0.00	0.00	0.00	שפל	779





(0x0)13170756 - 14 - 14

סה"כ לתשלום	מחיר לקוט"ש בא"ג	סה"כ צריכה בקוט"ש	קריאה נוכחית	קריאה קודמת	סוג צריכה	סוג תעריף
			31/10/22	01/10/22	פרטי חשבון עבור תאריכים:	
0.00 ₪	49.77	0.00	0.00	0.00	פסגה	777
0.00 ₪	41.06	0.00	0.00	0.00	גבע	778
0.00 ₪	33.83	0.00	0.00	0.00	שפל	779

(0x0)13170756 - 15 - 15

סה"כ לתשלום	מחיר לקוט"ש בא"ג	סה"כ צריכה בקוט"ש	קריאה נוכחית	קריאה קודמת	סוג צריכה	סוג תעריף
			31/10/22	01/10/22	פרטי חשבון עבור תאריכים:	
0.00 ₪	49.77	0.00	0.00	0.00	פסגה	777
0.00 ₪	41.06	0.00	0.00	0.00	גבע	778
0.00 ₪	33.83	0.00	0.00	0.00	שפל	779

(3x100)13170764 - 1 - 13

סה"כ לתשלום	מחיר לקוט"ש בא"ג	סה"כ צריכה בקוט"ש	קריאה נוכחית	קריאה קודמת	סוג צריכה	סוג תעריף
			31/10/22	01/10/22	פרטי חשבון עבור תאריכים:	
0.00 ₪	49.77	0.00	42,285.20	42,285.20	פסגה	777
0.00 ₪	41.06	0.00	12,486.70	12,486.70	גבע	778
0.00 ₪	33.83	0.00	18,442.60	18,442.60	שפל	779

(0x0)13170764 - 4 - 13170764-40

סה"כ לתשלום	מחיר לקוט"ש בא"ג	סה"כ צריכה בקוט"ש	קריאה נוכחית	קריאה קודמת	סוג צריכה	סוג תעריף
			31/10/22	01/10/22	פרטי חשבון עבור תאריכים:	
0.00 ₪	49.77	0.00	6,194.50	6,194.50	פסגה	777
0.00 ₪	41.06	0.00	3,019.80	3,019.80	גבע	778
0.00 ₪	33.83	0.00	2,630.20	2,630.20	שפל	779

(3x63)13170764 - 14 - 14

סה"כ לתשלום	מחיר לקוט"ש בא"ג	סה"כ צריכה בקוט"ש	קריאה נוכחית	קריאה קודמת	סוג צריכה	סוג תעריף
			31/10/22	01/10/22	פרטי חשבון עבור תאריכים:	
0.00 ₪	49.77	0.00	30,187.80	30,187.80	פסגה	777
0.00 ₪	41.06	0.00	11,865.30	11,865.30	גבע	778
0.00 ₪	33.83	0.00	15,378.10	15,378.10	שפל	779





(0x0)13170764 - 15 - 15

סוג תעריף	סוג צריכה	קריאה קודמת	קריאה נוכחית	סה"כ צריכה בקוט"ש	מחיר לקוט"ש בא"ג	סה"כ לתשלום
פרטי חשבון עבור תאריכים:						
777	פסגה	01/10/22	31/10/22	0.00	49.77	0.00 ₪
778	גבע	0.00	0.00	0.00	41.06	0.00 ₪
779	שפל	0.00	0.00	0.00	33.83	0.00 ₪

(0x0)14086121 - 10 - 14086121-100

סוג תעריף	סוג צריכה	קריאה קודמת	קריאה נוכחית	סה"כ צריכה בקוט"ש	מחיר לקוט"ש בא"ג	סה"כ לתשלום
פרטי חשבון עבור תאריכים:						
777	פסגה	01/10/22	31/10/22	0.00	49.77	0.00 ₪
778	גבע	594.30	594.30	0.00	41.06	0.00 ₪
779	שפל	260.40	260.40	0.00	33.83	0.00 ₪

(0x0)14086121 - 15 - 15

סוג תעריף	סוג צריכה	קריאה קודמת	קריאה נוכחית	סה"כ צריכה בקוט"ש	מחיר לקוט"ש בא"ג	סה"כ לתשלום
פרטי חשבון עבור תאריכים:						
777	פסגה	01/10/22	31/10/22	0.00	49.77	0.00 ₪
778	גבע	0.00	0.00	0.00	41.06	0.00 ₪
779	שפל	0.00	0.00	0.00	33.83	0.00 ₪

(0x0)14086122 - 10 - 14086122-100

סוג תעריף	סוג צריכה	קריאה קודמת	קריאה נוכחית	סה"כ צריכה בקוט"ש	מחיר לקוט"ש בא"ג	סה"כ לתשלום
פרטי חשבון עבור תאריכים:						
777	פסגה	01/10/22	31/10/22	0.00	49.77	0.00 ₪
778	גבע	0.00	0.00	0.00	41.06	0.00 ₪
779	שפל	0.60	0.60	0.00	33.83	0.00 ₪

(0x0)14086122 - 13 - 14086122-130

סוג תעריף	סוג צריכה	קריאה קודמת	קריאה נוכחית	סה"כ צריכה בקוט"ש	מחיר לקוט"ש בא"ג	סה"כ לתשלום
פרטי חשבון עבור תאריכים:						
777	פסגה	01/10/22	31/10/22	0.00	49.77	0.00 ₪
778	גבע	0.00	0.00	0.00	41.06	0.00 ₪
779	שפל	0.30	0.30	0.00	33.83	0.00 ₪





(0x0)14086122 - 14 - 147

סה"כ לתשלום	מחיר לקוט"ש בא"ג	סה"כ צריכה בקוט"ש	קריאה נוכחית	קריאה קודמת	סוג צריכה	סוג תעריף
			31/10/22	01/10/22	פרטי חשבון עבור תאריכים:	
0.00 ₪	49.77	0.00	0.00	0.00	פסגה	777
0.00 ₪	41.06	0.00	0.00	0.00	גבע	778
0.00 ₪	33.83	0.00	0.60	0.60	שפל	779

(0x0)14086122 - 15 - 15

סה"כ לתשלום	מחיר לקוט"ש בא"ג	סה"כ צריכה בקוט"ש	קריאה נוכחית	קריאה קודמת	סוג צריכה	סוג תעריף
			31/10/22	01/10/22	פרטי חשבון עבור תאריכים:	
0.00 ₪	49.77	0.00	0.00	0.00	פסגה	777
0.00 ₪	41.06	0.00	0.00	0.00	גבע	778
0.00 ₪	33.83	0.00	0.00	0.00	שפל	779

(0x0)14118693 - 1 - 1

סה"כ לתשלום	מחיר לקוט"ש בא"ג	סה"כ צריכה בקוט"ש	קריאה נוכחית	קריאה קודמת	סוג צריכה	סוג תעריף
			31/10/22	01/10/22	פרטי חשבון עבור תאריכים:	
0.00 ₪	49.77	0.00	0.00	0.00	פסגה	777
0.00 ₪	41.06	0.00	0.00	0.00	גבע	778
0.00 ₪	33.83	0.00	0.00	0.00	שפל	779

(0x0)14118693 - 2 - 2

סה"כ לתשלום	מחיר לקוט"ש בא"ג	סה"כ צריכה בקוט"ש	קריאה נוכחית	קריאה קודמת	סוג צריכה	סוג תעריף
			31/10/22	01/10/22	פרטי חשבון עבור תאריכים:	
0.00 ₪	49.77	0.00	0.00	0.00	פסגה	777
0.00 ₪	41.06	0.00	0.00	0.00	גבע	778
0.00 ₪	33.83	0.00	0.00	0.00	שפל	779

(0x0)14118693 - 3 - 3

סה"כ לתשלום	מחיר לקוט"ש בא"ג	סה"כ צריכה בקוט"ש	קריאה נוכחית	קריאה קודמת	סוג צריכה	סוג תעריף
			31/10/22	01/10/22	פרטי חשבון עבור תאריכים:	
0.00 ₪	49.77	0.00	0.00	0.00	פסגה	777
0.00 ₪	41.06	0.00	0.00	0.00	גבע	778
0.00 ₪	33.83	0.00	0.00	0.00	שפל	779





(0x0)14118693 - 4 - 4

סוג תעריף	סוג צריכה	קריאה קודמת	קריאה נוכחית	סה"כ צריכה בקוט"ש	מחיר לקוט"ש בא"ג	סה"כ לתשלום
פרטי חשבון עבור תאריכים:			31/10/22	01/10/22		
777	פסגה	0.00	0.00	0.00	49.77	0.00 ₪
778	גבע	0.00	0.00	0.00	41.06	0.00 ₪
779	שפל	0.00	0.00	0.00	33.83	0.00 ₪

(0x0)14118693 - 5 - 5

סוג תעריף	סוג צריכה	קריאה קודמת	קריאה נוכחית	סה"כ צריכה בקוט"ש	מחיר לקוט"ש בא"ג	סה"כ לתשלום
פרטי חשבון עבור תאריכים:			31/10/22	01/10/22		
777	פסגה	0.00	0.00	0.00	49.77	0.00 ₪
778	גבע	0.00	0.00	0.00	41.06	0.00 ₪
779	שפל	0.00	0.00	0.00	33.83	0.00 ₪

(0x0)14118693 - 6 - 6

סוג תעריף	סוג צריכה	קריאה קודמת	קריאה נוכחית	סה"כ צריכה בקוט"ש	מחיר לקוט"ש בא"ג	סה"כ לתשלום
פרטי חשבון עבור תאריכים:			31/10/22	01/10/22		
777	פסגה	0.00	0.00	0.00	49.77	0.00 ₪
778	גבע	0.00	0.00	0.00	41.06	0.00 ₪
779	שפל	0.00	0.00	0.00	33.83	0.00 ₪

(0x0)14118693 - 7 - 7

סוג תעריף	סוג צריכה	קריאה קודמת	קריאה נוכחית	סה"כ צריכה בקוט"ש	מחיר לקוט"ש בא"ג	סה"כ לתשלום
פרטי חשבון עבור תאריכים:			31/10/22	01/10/22		
777	פסגה	0.00	0.00	0.00	49.77	0.00 ₪
778	גבע	0.00	0.00	0.00	41.06	0.00 ₪
779	שפל	0.00	0.00	0.00	33.83	0.00 ₪

(0x0)14118693 - 14 - 14118693-140

סוג תעריף	סוג צריכה	קריאה קודמת	קריאה נוכחית	סה"כ צריכה בקוט"ש	מחיר לקוט"ש בא"ג	סה"כ לתשלום
פרטי חשבון עבור תאריכים:			31/10/22	01/10/22		
777	פסגה	0.00	0.00	0.00	49.77	0.00 ₪
778	גבע	0.00	0.00	0.00	41.06	0.00 ₪
779	שפל	0.00	0.00	0.00	33.83	0.00 ₪





(0x0)14118693 - 15 - 15

סוג תעריף	סוג צריכה	קריאה קודמת	קריאה נוכחית	סה"כ צריכה בקוט"ש	מחיר לקוט"ש בא"ג	סה"כ לתשלום
פרטי חשבון עבור תאריכים:						
		01/10/22	31/10/22			
777	פסגה	0.00	0.00	0.00	49.77	0.00 ₪
778	גבע	0.00	0.00	0.00	41.06	0.00 ₪
779	שפל	0.00	0.00	0.00	33.83	0.00 ₪

(0x0)14155652 - 1 - 1

סוג תעריף	סוג צריכה	קריאה קודמת	קריאה נוכחית	סה"כ צריכה בקוט"ש	מחיר לקוט"ש בא"ג	סה"כ לתשלום
פרטי חשבון עבור תאריכים:						
		01/10/22	31/10/22			
777	פסגה	0.00	0.00	0.00	49.77	0.00 ₪
778	גבע	0.00	0.00	0.00	41.06	0.00 ₪
779	שפל	0.00	0.00	0.00	33.83	0.00 ₪

(0x0)14155652 - 2 - 2

סוג תעריף	סוג צריכה	קריאה קודמת	קריאה נוכחית	סה"כ צריכה בקוט"ש	מחיר לקוט"ש בא"ג	סה"כ לתשלום
פרטי חשבון עבור תאריכים:						
		01/10/22	31/10/22			
777	פסגה	0.00	0.00	0.00	49.77	0.00 ₪
778	גבע	0.00	0.00	0.00	41.06	0.00 ₪
779	שפל	0.00	0.00	0.00	33.83	0.00 ₪

(0x0)14155741 - 1 - 1

סוג תעריף	סוג צריכה	קריאה קודמת	קריאה נוכחית	סה"כ צריכה בקוט"ש	מחיר לקוט"ש בא"ג	סה"כ לתשלום
פרטי חשבון עבור תאריכים:						
		01/10/22	31/10/22			
777	פסגה	0.00	0.00	0.00	49.77	0.00 ₪
778	גבע	0.00	0.00	0.00	41.06	0.00 ₪
779	שפל	0.00	0.00	0.00	33.83	0.00 ₪

(0x0)14155741 - 2 - 2

סוג תעריף	סוג צריכה	קריאה קודמת	קריאה נוכחית	סה"כ צריכה בקוט"ש	מחיר לקוט"ש בא"ג	סה"כ לתשלום
פרטי חשבון עבור תאריכים:						
		01/10/22	31/10/22			
777	פסגה	0.00	0.00	0.00	49.77	0.00 ₪
778	גבע	0.00	0.00	0.00	41.06	0.00 ₪
779	שפל	0.00	0.00	0.00	33.83	0.00 ₪





(0x0)14155769 - 1 - 1

סה"כ לתשלום	מחיר לקוט"ש בא"ג	סה"כ צריכה בקוט"ש	קריאה נוכחית	קריאה קודמת	סוג צריכה	סוג תעריף
			31/10/22	01/10/22	פרטי חשבון עבור תאריכים:	
0.00 ₪	49.77	0.00	0.00	0.00	פסגה	777
0.00 ₪	41.06	0.00	0.00	0.00	גבע	778
0.00 ₪	33.83	0.00	0.00	0.00	שפל	779

(0x0)14155769 - 2 - 2

סה"כ לתשלום	מחיר לקוט"ש בא"ג	סה"כ צריכה בקוט"ש	קריאה נוכחית	קריאה קודמת	סוג צריכה	סוג תעריף
			31/10/22	01/10/22	פרטי חשבון עבור תאריכים:	
0.00 ₪	49.77	0.00	0.00	0.00	פסגה	777
0.00 ₪	41.06	0.00	0.00	0.00	גבע	778
0.00 ₪	33.83	0.00	0.00	0.00	שפל	779

(0x0)14155769 - 4 - 14155769-40

סה"כ לתשלום	מחיר לקוט"ש בא"ג	סה"כ צריכה בקוט"ש	קריאה נוכחית	קריאה קודמת	סוג צריכה	סוג תעריף
			31/10/22	01/10/22	פרטי חשבון עבור תאריכים:	
0.00 ₪	49.77	0.00	0.00	0.00	פסגה	777
0.00 ₪	41.06	0.00	0.00	0.00	גבע	778
0.00 ₪	33.83	0.00	0.00	0.00	שפל	779

(0x0)15129237 - 1 - 1

סה"כ לתשלום	מחיר לקוט"ש בא"ג	סה"כ צריכה בקוט"ש	קריאה נוכחית	קריאה קודמת	סוג צריכה	סוג תעריף
			31/10/22	01/10/22	פרטי חשבון עבור תאריכים:	
0.00 ₪	49.77	0.00	19,346.80	19,346.80	פסגה	777
0.00 ₪	41.06	0.00	9,956.90	9,956.90	גבע	778
0.00 ₪	33.83	0.00	8,033.60	8,033.60	שפל	779

(0x0)15129237 - 6 - 15129237-60

סה"כ לתשלום	מחיר לקוט"ש בא"ג	סה"כ צריכה בקוט"ש	קריאה נוכחית	קריאה קודמת	סוג צריכה	סוג תעריף
			31/10/22	01/10/22	פרטי חשבון עבור תאריכים:	
0.00 ₪	49.77	0.00	0.00	0.00	פסגה	777
0.00 ₪	41.06	0.00	0.00	0.00	גבע	778
0.00 ₪	33.83	0.00	1.70	1.70	שפל	779





(0x0)15129237 - 7 - 15129237-70

סה"כ לתשלום	מחיר לקוט"ש בא"ג	סה"כ צריכה בקוט"ש	קריאה נוכחית	קריאה קודמת	סוג צריכה	סוג תעריף
			31/10/22	01/10/22	פרטי חשבון עבור תאריכים:	
0.00 ₪	49.77	0.00	154.10	154.10	פסגה	777
0.00 ₪	41.06	0.00	0.60	0.60	גבע	778
0.00 ₪	33.83	0.00	6.30	6.30	שפל	779

(0x0)15129237 - 15 - 15

סה"כ לתשלום	מחיר לקוט"ש בא"ג	סה"כ צריכה בקוט"ש	קריאה נוכחית	קריאה קודמת	סוג צריכה	סוג תעריף
			31/10/22	01/10/22	פרטי חשבון עבור תאריכים:	
0.00 ₪	49.77	0.00	0.00	0.00	פסגה	777
0.00 ₪	41.06	0.00	0.00	0.00	גבע	778
0.00 ₪	33.83	0.00	0.00	0.00	שפל	779

(0x0)16226499 - 1 - 16226499-10

סה"כ לתשלום	מחיר לקוט"ש בא"ג	סה"כ צריכה בקוט"ש	קריאה נוכחית	קריאה קודמת	סוג צריכה	סוג תעריף
			31/10/22	01/10/22	פרטי חשבון עבור תאריכים:	
0.05 ₪	49.77	0.10	48.90	48.80	פסגה	777
0.00 ₪	41.06	0.00	33.30	33.30	גבע	778
0.03 ₪	33.83	0.10	53.90	53.80	שפל	779

(0x0)16226499 - 2 - 16226499-20

סה"כ לתשלום	מחיר לקוט"ש בא"ג	סה"כ צריכה בקוט"ש	קריאה נוכחית	קריאה קודמת	סוג צריכה	סוג תעריף
			31/10/22	01/10/22	פרטי חשבון עבור תאריכים:	
0.00 ₪	49.77	0.00	0.00	0.00	פסגה	777
0.00 ₪	41.06	0.00	0.00	0.00	גבע	778
0.00 ₪	33.83	0.00	1.20	1.20	שפל	779

(0x0)16226499 - 3 - 16226499-30

סה"כ לתשלום	מחיר לקוט"ש בא"ג	סה"כ צריכה בקוט"ש	קריאה נוכחית	קריאה קודמת	סוג צריכה	סוג תעריף
			31/10/22	01/10/22	פרטי חשבון עבור תאריכים:	
0.00 ₪	49.77	0.00	0.00	0.00	פסגה	777
0.00 ₪	41.06	0.00	0.00	0.00	גבע	778
0.00 ₪	33.83	0.00	1.20	1.20	שפל	779





(3x63)16226499 - 4 - 4

סה"כ לתשלום	מחיר לקוט"ש בא"ג	סה"כ צריכה בקוט"ש	קריאה נוכחית	קריאה קודמת	סוג צריכה	סוג תעריף
			31/10/22	01/10/22	פרטי חשבון עבור תאריכים:	
0.00 ₪	49.77	0.00	14,446.20	14,446.20	פסגה	777
0.00 ₪	41.06	0.00	5,583.90	5,583.90	גבע	778
0.00 ₪	33.83	0.00	9,083.40	9,083.40	שפל	779

(0x0)16226499 - 7 - 16226499-70

סה"כ לתשלום	מחיר לקוט"ש בא"ג	סה"כ צריכה בקוט"ש	קריאה נוכחית	קריאה קודמת	סוג צריכה	סוג תעריף
			31/10/22	01/10/22	פרטי חשבון עבור תאריכים:	
0.00 ₪	49.77	0.00	0.00	0.00	פסגה	777
0.00 ₪	41.06	0.00	0.00	0.00	גבע	778
0.00 ₪	33.83	0.00	1.20	1.20	שפל	779

(0x0)16226499 - 8 - 16226499-80

סה"כ לתשלום	מחיר לקוט"ש בא"ג	סה"כ צריכה בקוט"ש	קריאה נוכחית	קריאה קודמת	סוג צריכה	סוג תעריף
			31/10/22	01/10/22	פרטי חשבון עבור תאריכים:	
0.00 ₪	49.77	0.00	0.00	0.00	פסגה	777
0.00 ₪	41.06	0.00	0.00	0.00	גבע	778
0.00 ₪	33.83	0.00	0.60	0.60	שפל	779

(0x0)16226499 - 12 - 16226499-120

סה"כ לתשלום	מחיר לקוט"ש בא"ג	סה"כ צריכה בקוט"ש	קריאה נוכחית	קריאה קודמת	סוג צריכה	סוג תעריף
			31/10/22	01/10/22	פרטי חשבון עבור תאריכים:	
0.00 ₪	49.77	0.00	0.10	0.10	פסגה	777
0.00 ₪	41.06	0.00	0.00	0.00	גבע	778
0.00 ₪	33.83	0.00	0.60	0.60	שפל	779

(0x0)16226499 - 13 - 16226499-130

סה"כ לתשלום	מחיר לקוט"ש בא"ג	סה"כ צריכה בקוט"ש	קריאה נוכחית	קריאה קודמת	סוג צריכה	סוג תעריף
			31/10/22	01/10/22	פרטי חשבון עבור תאריכים:	
0.00 ₪	49.77	0.00	0.00	0.00	פסגה	777
0.00 ₪	41.06	0.00	0.00	0.00	גבע	778
0.00 ₪	33.83	0.00	0.60	0.60	שפל	779



15 - 15 - 16226499 (0x0)

סוג תעריף	סוג צריכה	קריאה קודמת	קריאה נוכחית	סה"כ צריכה בקוט"ש	מחיר לקוט"ש בא"ג	סה"כ לתשלום
		01/10/22	31/10/22			
777	פסגה	0.50	0.50	0.00	49.77	0.00 ₪
778	גבע	0.00	0.00	0.00	41.06	0.00 ₪
779	שפל	0.00	0.00	0.00	33.83	0.00 ₪

סה"כ לדייר:

פסגה	גבע	שפל	סה"כ	שיא ביקוש
291,270.65	163,100.00	144,374.40	598,745.05	733.05
144,965.40 ₪	66,968.86 ₪	48,841.86 ₪	260,776.12 ₪	

סה"כ צריכה

סה"כ לתשלום

0.00 ₪	תשלום קבוע	
130.26 ₪	תשלום עבור גודל חיבור בKVA (3x699)	
260,906.39 ₪	סה"כ לתשלום	לא כולל מע"מ

התפלגות חיוב בש"ח לפי תע"ז

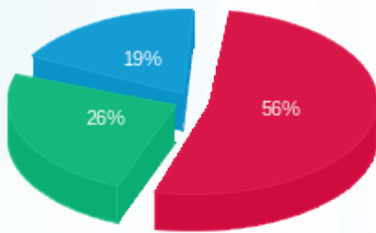

■ פסגה (144,965.40 ₪)
■ גבע (66,968.86 ₪)
■ שפל (48,841.86 ₪)

הסטוריית צריכה בקוט"ש

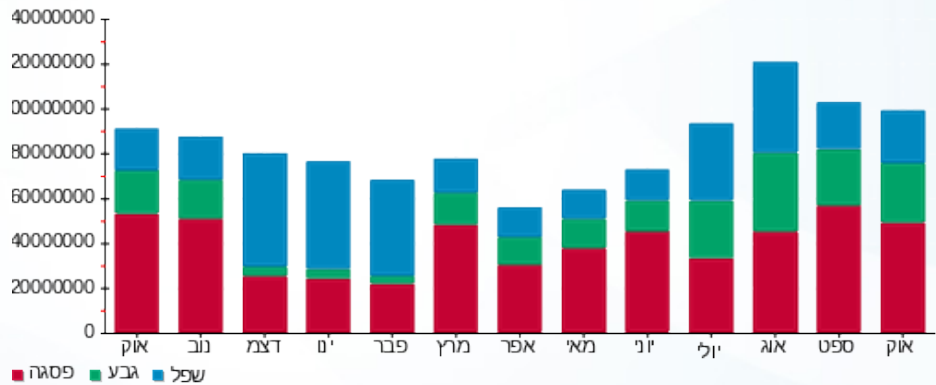



02/11/22 תאריך הפקדה:
 31/10/22 תאריך קריאה נוכחית:
 01/10/22 תאריך קריאה קודמת:

שם דייר: A1 - דלתא
 שם אתר: עזריאלי רמלה

לקוח/ה נכבד/ה, אנו מתכבדים להגיש את חישוב צריכת החשמל לתקופה 01/10/22 - 31/10/22:

דלתא - 9 - 15129237 (3x63)

סה"כ לתשלום	מחיר לקוט"ש בא"ג	סה"כ צריכה בקוט"ש	קריאה נוכחית	קריאה קודמת	סוג צריכה	סוג תעריף
			31/10/22	01/10/22	פרטי חשבון עבור תאריכים:	
₪ 301.61	49.77	606.00	37,492.20	36,886.20	פסגה	777
₪ 117.10	41.06	285.20	11,539.60	11,254.40	גבע	778
₪ 26.32	33.83	77.80	13,923.80	13,846.00	שפל	779

סה"כ לדייר:

שיא ביקוש	סה"כ	שפל	גבע	פסגה
4.38	969.00	77.80	285.20	606.00
	₪ 445.03	₪ 26.32	₪ 117.10	₪ 301.61

סה"כ צריכה
 סה"כ לתשלום

₪ 214.45	תשלום קבוע	
₪ 11.74	תשלום עבור גודל חיבור בKVA (3x63)	
₪ 671.22	סה"כ לתשלום	לא כולל מע"מ

התפלגות חיוב בש"ח לפי תעו"ז

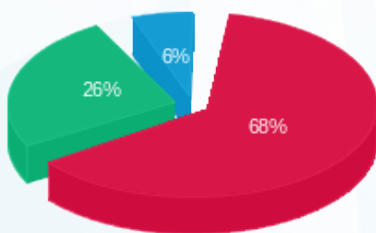

פסגה (₪ 301.61) ■
 גבע (₪ 117.10) ■
 שפל (₪ 26.32) ■

הסטוריית צריכה בקוט"ש

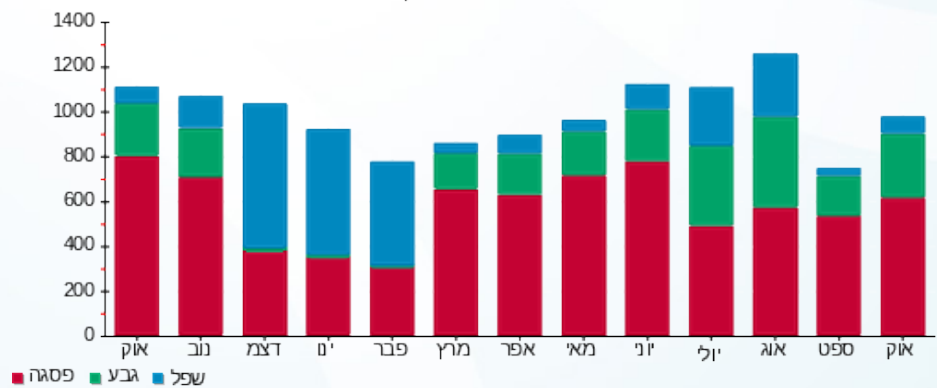

פסגה ■ גבע ■ שפל





02/11/22

תאריך הפקה:

שם דייר: A10 - גולברי

31/10/22

תאריך קריאה נוכחית:

שם אתר: עזריאלי רמלה

01/10/22

תאריך קריאה קודמת:

לקוח/ה נכבד/ה, אנו מתכבדים להגיש את חישוב צריכת החשמל לתקופה 01/10/22 - 31/10/22:

גולברי - 14 - (3x100)15129237

סוג תעריף	סוג צריכה	קריאה קודמת	קריאה נוכחית	סה"כ צריכה בקוט"ש	מחיר לקוט"ש בא"ג	סה"כ לתשלום
פרטי חשבון עבור תאריכים:						
777	פסגה	01/10/22	31/10/22	1,218.00	49.77	606.20 ₪
778	גבע	31,673.40	32,231.30	557.90	41.06	229.07 ₪
779	שפל	42,451.50	42,656.30	204.80	33.83	69.28 ₪

סה"כ לדייר:

פסגה	גבע	שפל	סה"כ	שיא ביקוש
1,218.00	557.90	204.80	1,980.70	8.21
606.20 ₪	229.07 ₪	69.28 ₪	904.56 ₪	

סה"כ צריכה

סה"כ לתשלום

214.45 ₪	תשלום קבוע	
18.64 ₪	תשלום עבור גודל חיבור בKVA (3x100)	
1,137.64 ₪	סה"כ לתשלום	לא כולל מע"מ

התפלגות חיוב בש"ח לפי תע"ז

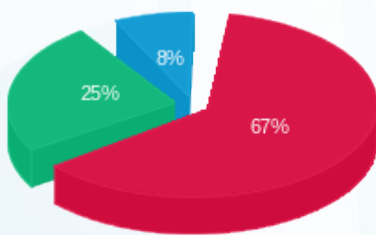

■ פסגה (606.20 ₪)
■ גבע (229.07 ₪)
■ שפל (69.28 ₪)

הסטוריית צריכה בקוט"ש

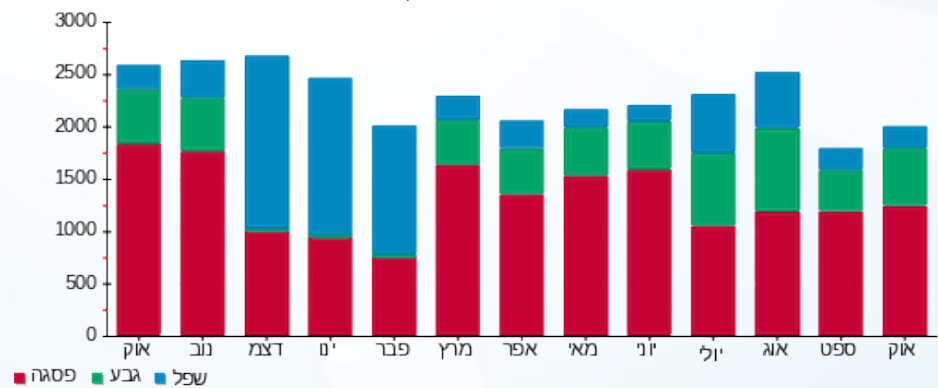



02/11/22

תאריך הפקה:

שם דייר: A13 - הודיס

31/10/22

תאריך קריאה נוכחית:

שם אתר: עזריאלי רמלה

01/10/22

תאריך קריאה קודמת:

לקוח/ה נכבד/ה, אנו מתכבדים להגיש את חישוב צריכת החשמל לתקופה 01/10/22 - 31/10/22:

הודיס חדש - 1 - 14155750 (3x80)

סוג תעריף	סוג צריכה	קריאה קודמת	קריאה נוכחית	סה"כ צריכה בקוט"ש	מחיר לקוט"ש בא"ג	סה"כ לתשלום
פרטי חשבון עבור תאריכים:						
777	פסגה	01/10/22	31/10/22	1,650.20	49.77	821.30 ₪
778	גבע	46,120.70	46,991.80	871.10	41.06	357.67 ₪
779	שפל	67,057.60	67,511.50	453.90	33.83	153.55 ₪

סה"כ לדייר:

פסגה	גבע	שפל	סה"כ	שיא ביקוש
1,650.20	871.10	453.90	2,975.20	8.85
821.30 ₪	357.67 ₪	153.55 ₪	1,332.53 ₪	

סה"כ צריכה

סה"כ לתשלום

214.45 ₪	תשלום קבוע	
14.91 ₪	תשלום עבור גודל חיבור בKVA (3x80)	
1,561.89 ₪	סה"כ לתשלום	לא כולל מע"מ

התפלגות חיוב בש"ח לפי תע"ז

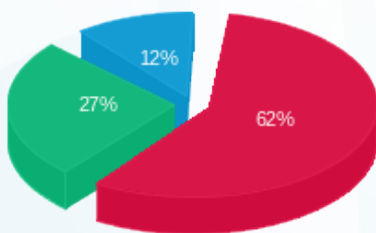

- פסגה (821.30 ₪) - 62%
- גבע (357.67 ₪) - 27%
- שפל (153.55 ₪) - 12%

הסטוריית צריכה בקוט"ש

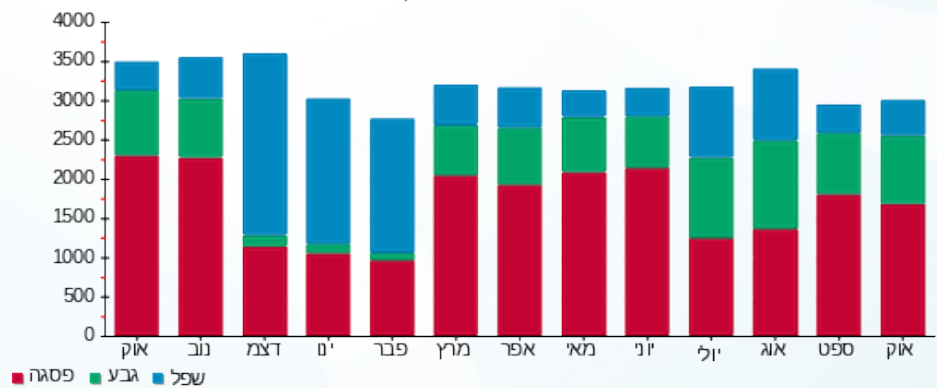



02/11/22 תאריך הפקה:
 31/10/22 תאריך קריאה נוכחית:
 01/10/22 תאריך קריאה קודמת:

שם דייר: A14 - לי קופר
 שם אתר: עזריאלי רמלה

לקוח/ה נכבד/ה, אנו מתכבדים להגיש את חישוב צריכת החשמל לתקופה 01/10/22 - 31/10/22:

2 - 14155750 (3x63)

סוג תעריף	סוג צריכה	קריאה קודמת	קריאה נוכחית	סה"כ צריכה בקוט"ש	מחיר לקוט"ש בא"ג	סה"כ לתשלום
פרטי חשבון עבור תאריכים:						
777	פסגה	01/10/22	31/10/22	516.80	49.77	257.21 ₪
778	גבע	16,525.20	16,787.70	262.50	41.06	107.78 ₪
779	שפל	27,747.40	27,909.80	162.40	33.83	54.94 ₪

סה"כ לדייר:

פסגה	גבע	שפל	סה"כ	שיא ביקוש
516.80	262.50	162.40	941.70	3.53
257.21 ₪	107.78 ₪	54.94 ₪	419.93 ₪	

סה"כ צריכה
 סה"כ לתשלום

214.45 ₪	תשלום קבוע	
11.74 ₪	תשלום עבור גודל חיבור בKVA (3x63)	
646.12 ₪	סה"כ לתשלום	לא כולל מע"מ

התפלגות חיוב בש"ח לפי תע"ז

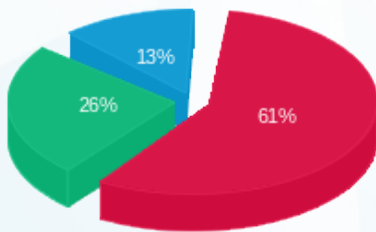

■ פסגה (257.21 ₪)
 ■ גבע (107.78 ₪)
 ■ שפל (54.94 ₪)

הסטוריית צריכה בקוט"ש

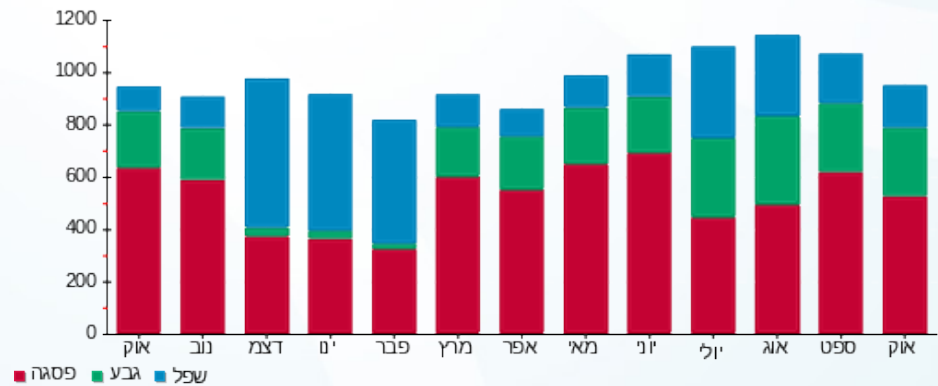

02/11/22 תאריך הפקה:
 31/10/22 תאריך קריאה נוכחית:
 01/10/22 תאריך קריאה קודמת:

שם דייר: A16-רנואר
 שם אתר: עזריאלי רמלה

לקוח/ה נכבד/ה, אנו מתכבדים להגיש את חישוב צריכת החשמל לתקופה 01/10/22 - 31/10/22:

3 - 14155750 (3x80)

סוג תעריף	סוג צריכה	קריאה קודמת	קריאה נוכחית	סה"כ צריכה בקוט"ש	מחיר לקוט"ש בא"ג	סה"כ לתשלום
פרטי חשבון עבור תאריכים:						
777	פסגה	01/10/22	31/10/22	3,487.80	49.77	1,735.88 ₪
778	גבע	113,722.60	115,541.20	1,818.60	41.06	746.72 ₪
779	שפל	142,083.40	142,794.60	711.20	33.83	240.60 ₪

סה"כ לדייר:

פסגה	גבע	שפל	סה"כ	שיא ביקוש
3,487.80	1,818.60	711.20	6,017.60	19.93
1,735.88 ₪	746.72 ₪	240.60 ₪	2,723.19 ₪	

סה"כ צריכה
 סה"כ לתשלום

214.45 ₪	תשלום קבוע	
14.91 ₪	תשלום עבור גודל חיבור בKVA (3x80)	
2,952.55 ₪	סה"כ לתשלום	לא כולל מע"מ

התפלגות חיוב בש"ח לפי תע"ז

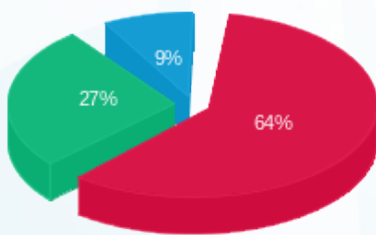

■ פסגה (1,735.88 ₪)
 ■ גבע (746.72 ₪)
 ■ שפל (240.60 ₪)

הסטוריית צריכה בקוט"ש

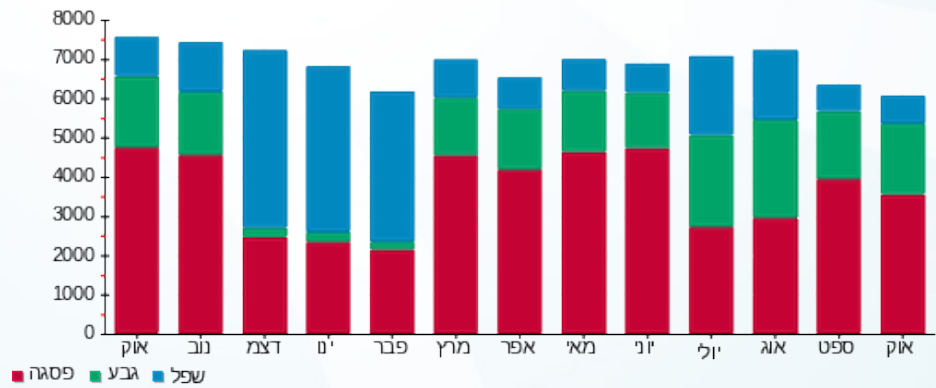



02/11/22

תאריך הפקה:

שם דייר: A17 קפה ארומה

31/10/22

תאריך קריאה נוכחית:

שם אתר: עזריאלי רמלה

01/10/22

תאריך קריאה קודמת:

לקוח/ה נכבד/ה, אנו מתכבדים להגיש את חישוב צריכת החשמל לתקופה 01/10/22 - 31/10/22:

A17 קפה ארומה - 1 - 13170756(3x100)

סוג תעריף	סוג צריכה	קריאה קודמת	קריאה נוכחית	סה"כ צריכה בקוט"ש	מחיר לקוט"ש בא"ג	סה"כ לתשלום
		01/10/22	31/10/22			
777	פסגה	127,722.90	127,950.90	228.00	49.77	113.48 ₪
778	גבע	59,898.90	59,958.10	59.20	41.06	24.31 ₪
779	שפל	129,347.60	129,441.30	93.70	33.83	31.70 ₪

סה"כ לדייר:

פסגה	גבע	שפל	סה"כ	שיא ביקוש
228.00	59.20	93.70	380.90	3.13
113.48 ₪	24.31 ₪	31.70 ₪	169.48 ₪	

סה"כ צריכה

סה"כ לתשלום

214.45 ₪	תשלום קבוע	
18.64 ₪	תשלום עבור גודל חיבור בKVA (3x100)	
402.57 ₪	סה"כ לתשלום	לא כולל מע"מ

התפלגות חיוב בש"ח לפי תעו"ז

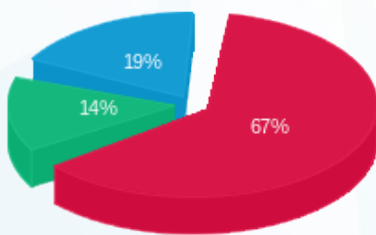

■ פסגה (113.48 ₪)
■ גבע (24.31 ₪)
■ שפל (31.70 ₪)

הסטוריית צריכה בקוט"ש

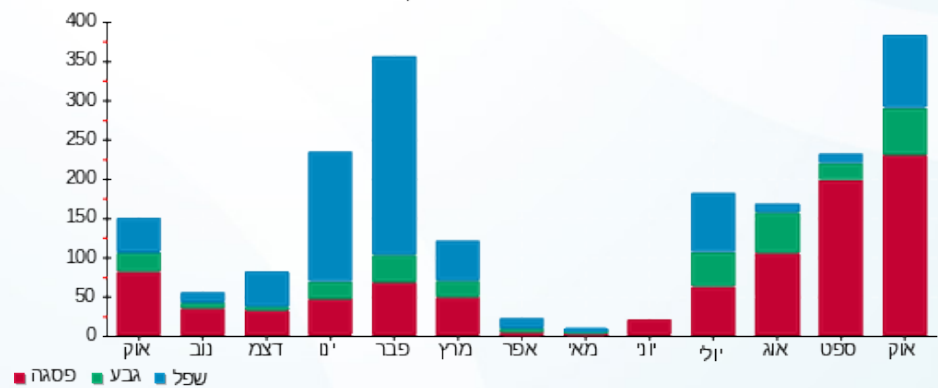



02/11/22

תאריך הפקדה:

שם דייר: A18 - רויאלטי

31/10/22

תאריך קריאה נוכחית:

שם אתר: עזריאלי רמלה

01/10/22

תאריך קריאה קודמת:

לקוח/ה נכבד/ה, אנו מתכבדים להגיש את חישוב צריכת החשמל לתקופה 01/10/22 - 31/10/22:

רויאליטי - 5 - 13170756 (3x63)

סוג תעריף	סוג צריכה	קריאה קודמת	קריאה נוכחית	סה"כ צריכה בקוט"ש	מחיר לקוט"ש בא"ג	סה"כ לתשלום
פרטי חשבון עבור תאריכים:						
777	פסגה	01/10/22	31/10/22	372.60	49.77	185.44 ₪
778	גבע	12,827.90	13,018.20	190.30	41.06	78.14 ₪
779	שפל	19,187.20	19,311.80	124.60	33.83	42.15 ₪

סה"כ לדייר:

פסגה	גבע	שפל	סה"כ	שיא ביקוש
372.60	190.30	124.60	687.50	3.23
185.44 ₪	78.14 ₪	42.15 ₪	305.73 ₪	

סה"כ צריכה

סה"כ לתשלום

214.45 ₪	תשלום קבוע	
11.74 ₪	תשלום עבור גודל חיבור בKVA (3x63)	
531.92 ₪	סה"כ לתשלום	לא כולל מע"מ

התפלגות חיוב בש"ח לפי תעו"ז

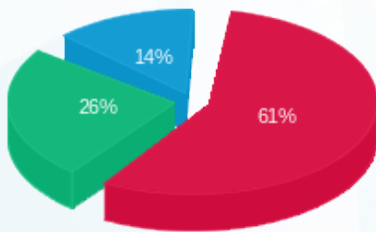

- פסגה (185.44 ₪)
- גבע (78.14 ₪)
- שפל (42.15 ₪)

הסטוריית צריכה בקוט"ש

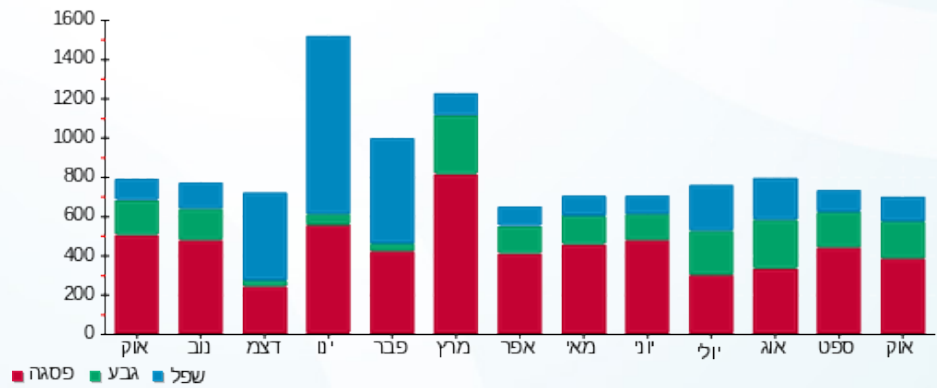

- פסגה
- גבע
- שפל





02/11/22

תאריך הפקדה:

שם דייר: A19-מאניה

31/10/22

תאריך קריאה נוכחית:

שם אתר: עזריאלי רמלה

01/10/22

תאריך קריאה קודמת:

לקוח/ה נכבד/ה, אנו מתכבדים להגיש את חישוב צריכת החשמל לתקופה 01/10/22 - 31/10/22:

מאניה - 3 - 13170756(3x63)

סוג תעריף	סוג צריכה	קריאה קודמת	קריאה נוכחית	סה"כ צריכה בקוט"ש	מחיר לקוט"ש בא"ג	סה"כ לתשלום
פרטי חשבון עבור תאריכים:						
777	פסגה	01/10/22	31/10/22	15.10	49.77	7.52 ₪
778	גבע	3,200.40	3,205.90	5.50	41.06	2.26 ₪
779	שפל	3,909.00	3,910.00	1.00	33.83	0.34 ₪

סה"כ לדייר:

פסגה	גבע	שפל	סה"כ	שיא ביקוש
15.10	5.50	1.00	21.60	0.17
7.52 ₪	2.26 ₪	0.34 ₪	10.11 ₪	

סה"כ צריכה

סה"כ לתשלום

214.45 ₪	תשלום קבוע	
11.74 ₪	תשלום עבור גודל חיבור בKVA (3x63)	
236.30 ₪	סה"כ לתשלום	לא כולל מע"מ

התפלגות חיוב בש"ח לפי תעו"ז

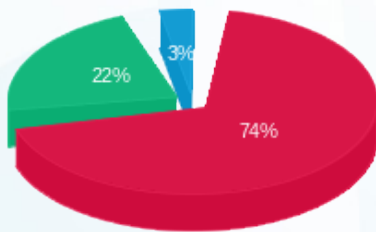

פסגה (7.52 ₪)
גבע (2.26 ₪)
שפל (0.34 ₪)

הסטוריית צריכה בקוט"ש

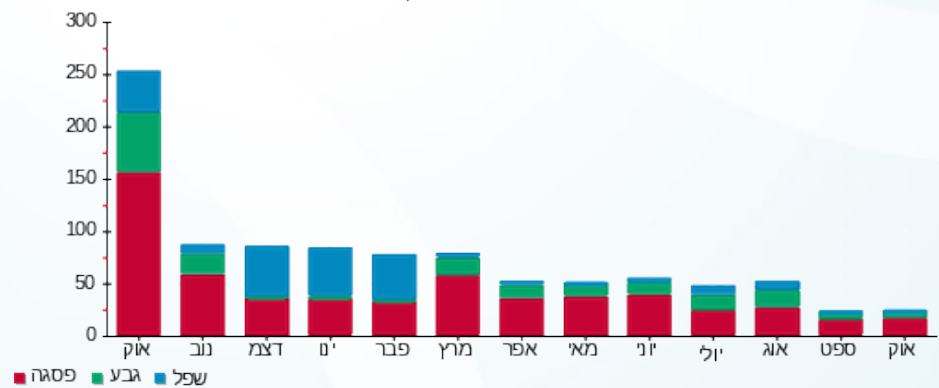



02/11/22 תאריך הפקה:
 31/10/22 תאריך קריאה נוכחית:
 01/10/22 תאריך קריאה קודמת:

שם דייר: A20 - סטודיו פאשה
 שם אתר: עזריאלי רמלה

לקוח/ה נכבד/ה, אנו מתכבדים להגיש את חישוב צריכת החשמל לתקופה 01/10/22 - 31/10/22:

13 - 13080917(3x63)

סוג תעריף	סוג צריכה	קריאה קודמת	קריאה נוכחית	סה"כ צריכה בקוט"ש	מחיר לקוט"ש בא"ג	סה"כ לתשלום
פרטי חשבון עבור תאריכים:						
777	פסגה	01/10/22	31/10/22	329.00	49.77	163.74 ₪
778	גבע	12,150.20	12,324.00	173.80	41.06	71.36 ₪
779	שפל	16,253.30	16,339.00	85.70	33.83	28.99 ₪

סה"כ לדייר:

פסגה	גבע	שפל	סה"כ	שיא ביקוש
329.00	173.80	85.70	588.50	2.33
163.74 ₪	71.36 ₪	28.99 ₪		

סה"כ צריכה
 סה"כ לתשלום

214.45 ₪	תשלום קבוע	
11.74 ₪	תשלום עבור גודל חיבור בKVA (3x63)	
490.29 ₪	סה"כ לתשלום	לא כולל מע"מ

התפלגות חיוב בש"ח לפי תע"ז

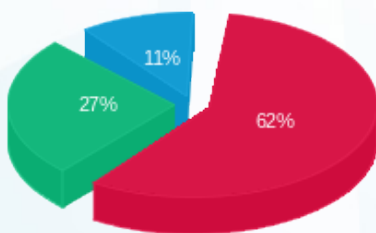

■ פסגה (163.74 ₪)
 ■ גבע (71.36 ₪)
 ■ שפל (28.99 ₪)

הסטוריית צריכה בקוט"ש

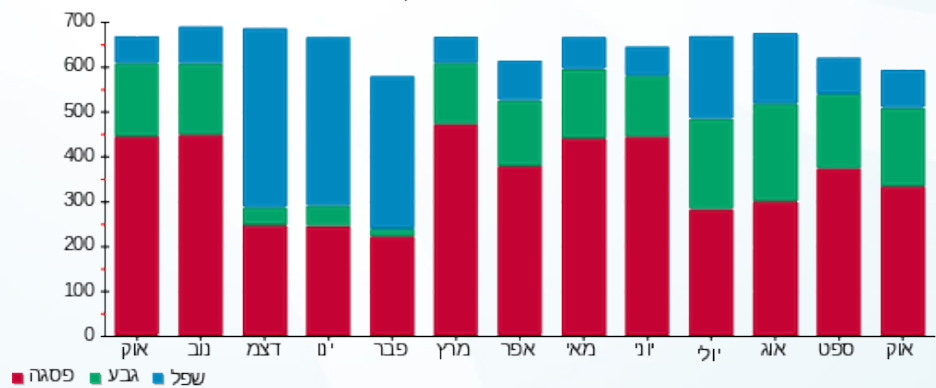



02/11/22

תאריך הפקה:

שם דייר: A21 - מגה ספורט קידס

31/10/22

תאריך קריאה נוכחית:

שם אתר: עזריאלי רמלה

01/10/22

תאריך קריאה קודמת:

לקוח/ה נכבד/ה, אנו מתכבדים להגיש את חישוב צריכת החשמל לתקופה 01/10/22 - 31/10/22:

A21 - מגה ספורט קידס - 14 - 13080917(3x63)

סוג תעריף	סוג צריכה	קריאה קודמת	קריאה נוכחית	סה"כ צריכה בקוט"ש	מחיר לקוט"ש בא"ג	סה"כ לתשלום
פרטי חשבון עבור תאריכים:						
777	פסגה	01/10/22	31/10/22	68.10	49.77	33.89 ₪
778	גבע	6,859.50	6,894.90	35.40	41.06	14.54 ₪
779	שפל	7,808.50	7,824.50	16.00	33.83	5.41 ₪

סה"כ לדיר:

פסגה	גבע	שפל	סה"כ	שיא ביקוש
68.10	35.40	16.00	119.50	0.68
33.89 ₪	14.54 ₪	5.41 ₪	53.84 ₪	

סה"כ צריכה

סה"כ לתשלום

214.45 ₪	תשלום קבוע	
11.74 ₪	תשלום עבור גודל חיבור בKVA (3x63)	
280.03 ₪	סה"כ לתשלום	לא כולל מע"מ

התפלגות חיוב בש"ח לפי תעו"ז

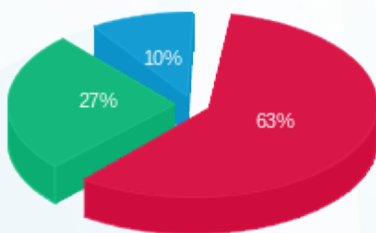

פסגה (33.89 ₪)
גבע (14.54 ₪)
שפל (5.41 ₪)

הסטוריית צריכה בקוט"ש

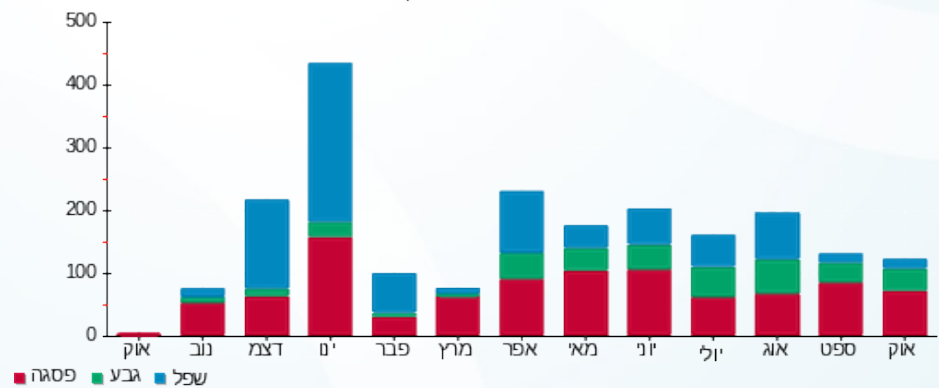

02/11/22 תאריך הפקה:
 31/10/22 תאריך קריאה נוכחית:
 01/10/22 תאריך קריאה קודמת:

שם דייר: A22 - פנדורה
 שם אתר: עזריאלי רמלה

לקוח/ה נכבד/ה, אנו מתכבדים להגיש את חישוב צריכת החשמל לתקופה 01/10/22 - 31/10/22:

פנדורה - 4 - 13170756 (3x63)

סוג תעריף	סוג צריכה	קריאה קודמת	קריאה נוכחית	סה"כ צריכה בקוט"ש	מחיר לקוט"ש בא"ג	סה"כ לתשלום
פרטי חשבון עבור תאריכים:						
777	פסגה	01/10/22	31/10/22	543.60	49.77	270.55 ₪
778	גבע	19,664.50	19,934.10	269.60	41.06	110.70 ₪
779	שפל	19,878.30	19,977.70	99.40	33.83	33.63 ₪

סה"כ לדייר:

פסגה	גבע	שפל	סה"כ	שיא ביקוש
543.60	269.60	99.40	912.60	3.83
270.55 ₪	110.70 ₪	33.63 ₪	414.87 ₪	

סה"כ צריכה
 סה"כ לתשלום

214.45 ₪	תשלום קבוע	
11.74 ₪	תשלום עבור גודל חיבור בKVA (3x63)	
641.06 ₪	סה"כ לתשלום	לא כולל מע"מ

התפלגות חיוב בש"ח לפי תעו"ז

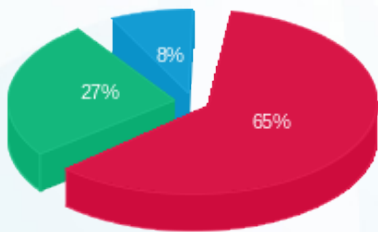

■ פסגה (270.55 ₪)
 ■ גבע (110.70 ₪)
 ■ שפל (33.63 ₪)

הסטוריית צריכה בקוט"ש

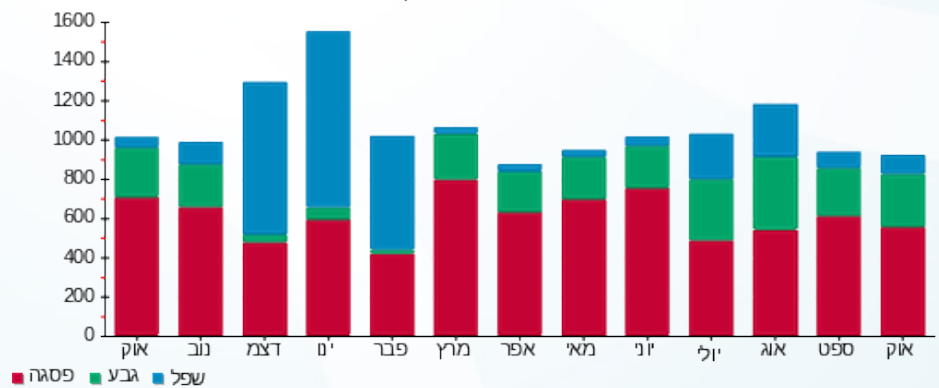

02/11/22 תאריך הפקה:
 31/10/22 תאריך קריאה נוכחית:
 01/10/22 תאריך קריאה קודמת:

שם דייר: JUMP-A23
 שם אתר: עזריאלי רמלה

לקוח/ה נכבד/ה, אנו מתכבדים להגיש את חישוב צריכת החשמל לתקופה 01/10/22 - 31/10/22:

12 - 13080917(3x100)

סוג תעריף	סוג צריכה	קריאה קודמת	קריאה נוכחית	סה"כ צריכה בקוט"ש	מחיר לקוט"ש בא"ג	סה"כ לתשלום
פרטי חשבון עבור תאריכים:						
777	פסגה	01/10/22	31/10/22	723.50	49.77	360.09 ₪
778	גבע	30,378.00	30,755.40	377.40	41.06	154.96 ₪
779	שפל	33,485.00	33,640.50	155.50	33.83	52.61 ₪

סה"כ לדייר:

פסגה	גבע	שפל	סה"כ	שיא ביקוש
723.50	377.40	155.50	1,256.40	5.38
360.09 ₪	154.96 ₪	52.61 ₪	567.65 ₪	

סה"כ צריכה
 סה"כ לתשלום

214.45 ₪	תשלום קבוע	
18.64 ₪	תשלום עבור גודל חיבור בKVA (3x100)	
800.74 ₪	סה"כ לתשלום	לא כולל מע"מ

התפלגות חיוב בש"ח לפי תע"ז

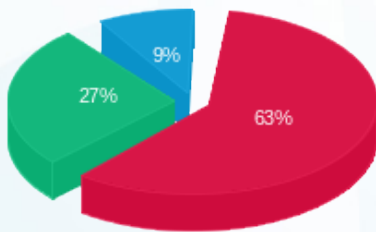

■ פסגה (360.09 ₪)
 ■ גבע (154.96 ₪)
 ■ שפל (52.61 ₪)

הסטוריית צריכה בקוט"ש

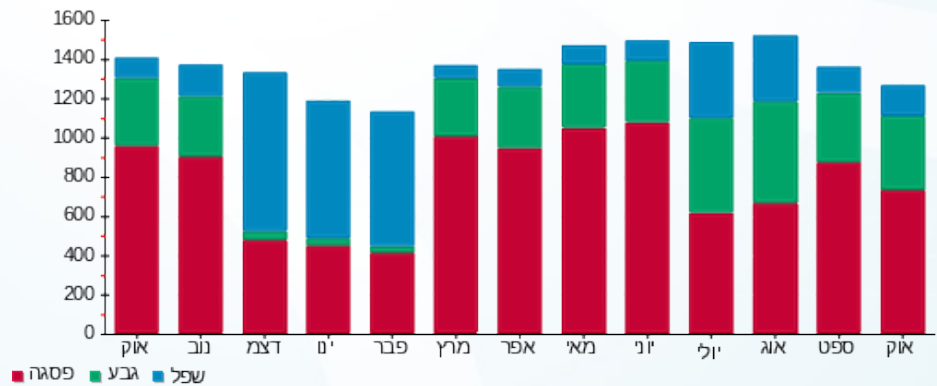



02/11/22 תאריך הפקה:
 31/10/22 תאריך קריאה נוכחית:
 01/10/22 תאריך קריאה קודמת:

שם דייר: A24 - דונה ויקטוריה
 שם אתר: עזריאלי רמלה

לקוח/ה נכבד/ה, אנו מתכבדים להגיש את חישוב צריכת החשמל לתקופה 01/10/22 - 31/10/22:

11 - 13080917(3x63)

סוג תעריף	סוג צריכה	קריאה קודמת	קריאה נוכחית	סה"כ צריכה בקוט"ש	מחיר לקוט"ש בא"ג	סה"כ לתשלום
פרטי חשבון עבור תאריכים:						
777	פסגה	01/10/22	31/10/22	167.00	49.77	83.12 ₪
778	גבע	7,393.80	7,479.30	85.50	41.06	35.11 ₪
779	שפל	12,765.20	12,837.80	72.60	33.83	24.56 ₪

סה"כ לדייר:

פסגה	גבע	שפל	סה"כ	שיא ביקוש
167.00	85.50	72.60	325.10	1.12
83.12 ₪	35.11 ₪	24.56 ₪	142.78 ₪	

סה"כ צריכה
 סה"כ לתשלום

214.45 ₪	תשלום קבוע	
11.74 ₪	תשלום עבור גודל חיבור בKVA (3x63)	
368.97 ₪	סה"כ לתשלום	לא כולל מע"מ

התפלגות חיוב בש"ח לפי תעו"ז

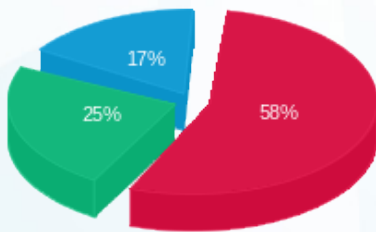

■ פסגה (83.12 ₪)
 ■ גבע (35.11 ₪)
 ■ שפל (24.56 ₪)

הסטוריית צריכה בקוט"ש

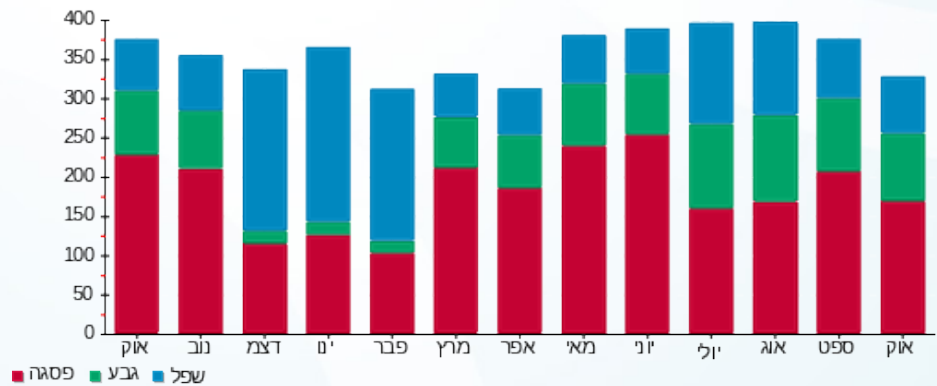

02/11/22 תאריך הפקה:
 31/10/22 תאריך קריאה נוכחית:
 01/10/22 תאריך קריאה קודמת:

שם דייר: A25 - פליפר
 שם אתר: עזריאלי רמלה

לקוח/ה נכבד/ה, אנו מתכבדים להגיש את חישוב צריכת החשמל לתקופה 01/10/22 - 31/10/22:

A25 - פליפר - 10 - 13080917(3x63)

סוג תעריף	סוג צריכה	קריאה קודמת	קריאה נוכחית	סה"כ צריכה בקוט"ש	מחיר לקוט"ש בא"ג	סה"כ לתשלום
פרטי חשבון עבור תאריכים:						
777	פסגה	01/10/22	31/10/22	644.80	49.77	320.92 ₪
778	גבע	18,374.10	18,692.20	318.10	41.06	130.61 ₪
779	שפל	20,679.50	20,792.40	112.90	33.83	38.19 ₪

סה"כ לדייר:

פסגה	גבע	שפל	סה"כ	שיא ביקוש
644.80	318.10	112.90	1,075.80	4.03
320.92 ₪	130.61 ₪	38.19 ₪	489.72 ₪	

סה"כ צריכה
 סה"כ לתשלום

214.45 ₪	תשלום קבוע	
11.74 ₪	תשלום עבור גודל חיבור בKVA (3x63)	
715.91 ₪	סה"כ לתשלום	לא כולל מע"מ

התפלגות חיוב בש"ח לפי תע"ז

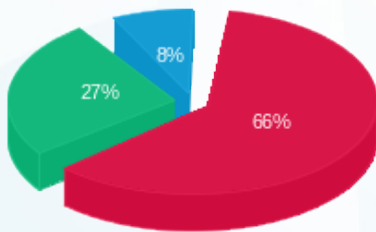

■ פסגה (₪ 320.92)
 ■ גבע (₪ 130.61)
 ■ שפל (₪ 38.19)

הסטוריית צריכה בקוט"ש

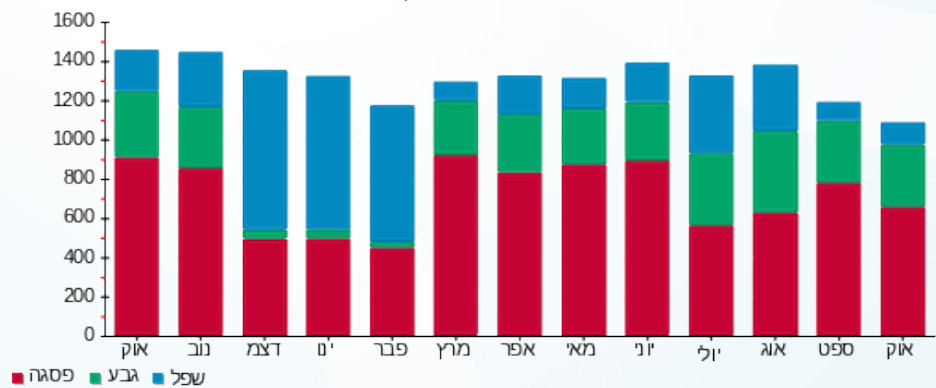

02/11/22 תאריך הפקה:
 31/10/22 תאריך קריאה נוכחית:
 01/10/22 תאריך קריאה קודמת:

שם דייר: A26 - בוניטה דה מאס
 שם אתר: עזריאלי רמלה

לקוח/ה נכבד/ה, אנו מתכבדים להגיש את חישוב צריכת החשמל לתקופה 01/10/22 - 31/10/22:

A26 - בוניטה דה מאס - 9 - 13080917 (3x63)

סוג תעריף	סוג צריכה	קריאה קודמת	קריאה נוכחית	סה"כ צריכה בקוט"ש	מחיר לקוט"ש בא"ג	סה"כ לתשלום
פרטי חשבון עבור תאריכים:						
		01/10/22	31/10/22			
777	פסגה	43,628.00	44,103.20	475.20	49.77	236.51 ₪
778	גבע	20,356.10	20,642.00	285.90	41.06	117.39 ₪
779	שפל	50,229.10	50,665.60	436.50	33.83	147.67 ₪

סה"כ לדייר:

פסגה	גבע	שפל	סה"כ	שיא ביקוש
475.20	285.90	436.50	1,197.60	3.34
236.51 ₪	117.39 ₪	147.67 ₪	501.57 ₪	

סה"כ צריכה
 סה"כ לתשלום

214.45 ₪	תשלום קבוע	
11.74 ₪	תשלום עבור גודל חיבור בKVA (3x63)	
727.76 ₪	סה"כ לתשלום	לא כולל מע"מ

התפלגות חיוב בש"ח לפי תע"ז

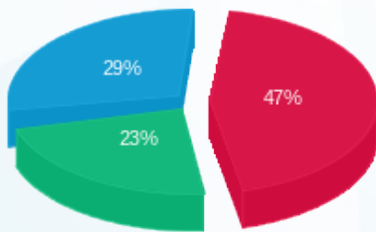

■ פסגה (236.51 ₪)
 ■ גבע (117.39 ₪)
 ■ שפל (147.67 ₪)

הסטוריית צריכה בקוט"ש

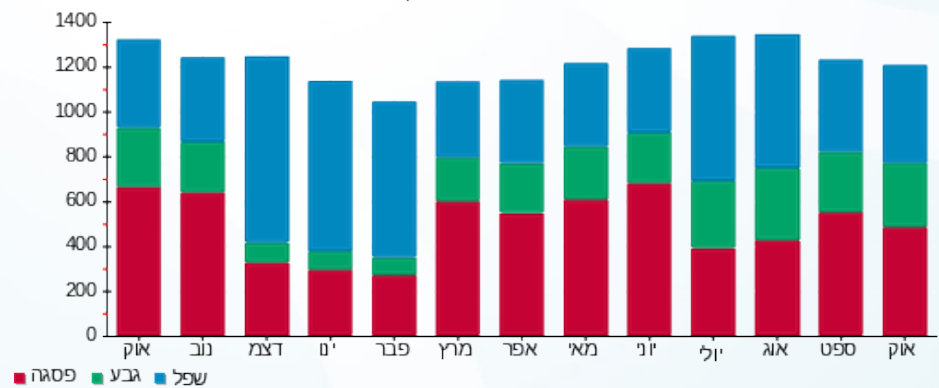



02/11/22

תאריך הפקה:

שם דייר: A30 - קסטרו

31/10/22

תאריך קריאה נוכחית:

שם אתר: עזריאלי רמלה

01/10/22

תאריך קריאה קודמת:

לקוח/ה נכבד/ה, אנו מתכבדים להגיש את חישוב צריכת החשמל לתקופה 01/10/22 - 31/10/22:

2 - 13170756 (3x200)

סוג תעריף	סוג צריכה	קריאה קודמת	קריאה נוכחית	סה"כ צריכה בקוט"ש	מחיר לקוט"ש בא"ג	סה"כ לתשלום
פרטי חשבון עבור תאריכים:						
		01/10/22	31/10/22			
777	פסגה	345,935.80	349,809.50	3,873.70	49.77	1,927.94 ₪
778	גבע	144,355.20	146,621.40	2,266.20	41.06	930.50 ₪
779	שפל	183,660.10	185,236.90	1,576.80	33.83	533.43 ₪

סה"כ לדיר:

פסגה	גבע	שפל	סה"כ	שיא ביקוש
3,873.70	2,266.20	1,576.80	7,716.70	21.04
1,927.94 ₪	930.50 ₪	533.43 ₪	3,391.87 ₪	

סה"כ צריכה

סה"כ לתשלום

214.45 ₪	תשלום קבוע	
37.27 ₪	תשלום עבור גודל חיבור בKVA (3x200)	
3,643.59 ₪	סה"כ לתשלום	לא כולל מע"מ

התפלגות חיוב בש"ח לפי תעו"ז

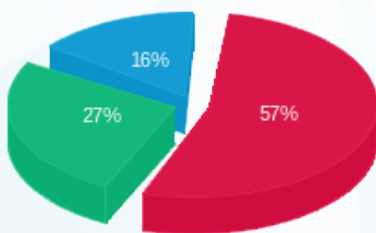

- פסגה (1,927.94 ₪)
- גבע (930.50 ₪)
- שפל (533.43 ₪)

הסטוריית צריכה בקוט"ש

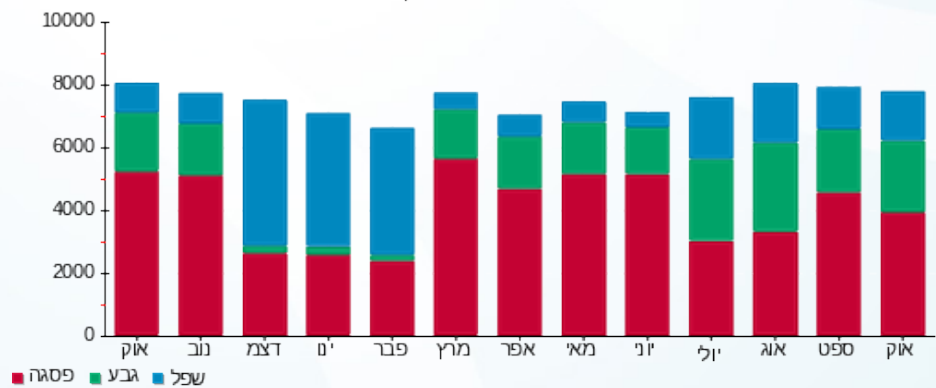



02/11/22 תאריך הפקה:
 31/10/22 תאריך קריאה נוכחית:
 01/10/22 תאריך קריאה קודמת:

שם דייר: A33 - מגו
 שם אתר: עזריאלי רמלה

לקוח/ה נכבד/ה, אנו מתכבדים להגיש את חישוב צריכת החשמל לתקופה 01/10/22 - 31/10/22:

5 - 13044069 (3x250)

סוג תעריף	סוג צריכה	קריאה קודמת	קריאה נוכחית	סה"כ צריכה בקוט"ש	מחיר לקוט"ש בא"ג	סה"כ לתשלום
פרטי חשבון עבור תאריכים:						
777	פסגה	01/10/22	31/10/22	3,756.00	49.77	1,869.36 ₪
778	גבע	139,163.60	141,233.20	2,069.60	41.06	849.78 ₪
779	שפל	203,352.40	205,049.20	1,696.80	33.83	574.03 ₪

סה"כ לדייר:

פסגה	גבע	שפל	סה"כ	שיא ביקוש
3,756.00	2,069.60	1,696.80	7,522.40	22.05
1,869.36 ₪	849.78 ₪	574.03 ₪	3,293.17 ₪	

סה"כ צריכה
 סה"כ לתשלום

214.45 ₪	תשלום קבוע	
46.59 ₪	תשלום עבור גודל חיבור בKVA (3x250)	
3,554.21 ₪	סה"כ לתשלום	לא כולל מע"מ

התפלגות חיוב בש"ח לפי תע"ז

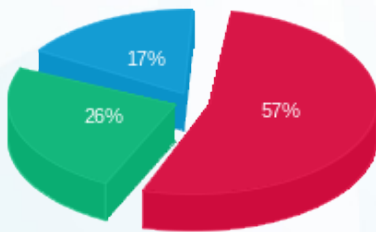

■ פסגה (1,869.36 ₪)
 ■ גבע (849.78 ₪)
 ■ שפל (574.03 ₪)

הסטוריית צריכה בקוט"ש

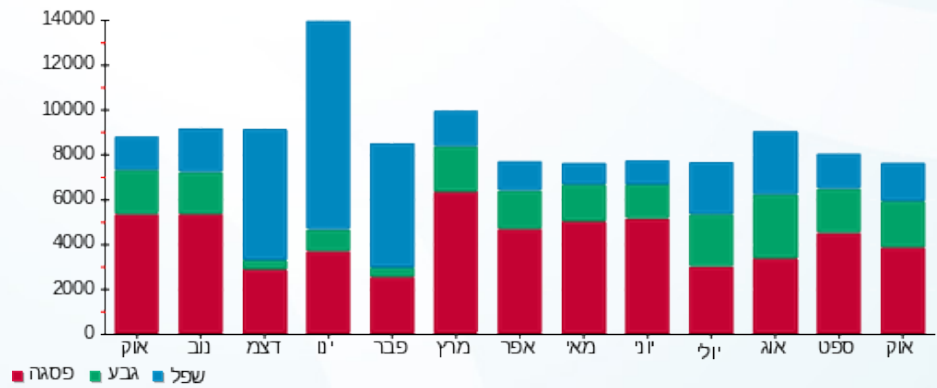



02/11/22

תאריך הפקה:

שם דייר: A33a - פוקס

31/10/22

תאריך קריאה נוכחית:

שם אתר: עזריאלי רמלה

01/10/22

תאריך קריאה קודמת:

לקוח/ה נכבד/ה, אנו מתכבדים להגיש את חישוב צריכת החשמל לתקופה 01/10/22 - 31/10/22:

6 - 13044069 (3x250)

סוג תעריף	סוג צריכה	קריאה קודמת	קריאה נוכחית	סה"כ צריכה בקוט"ש	מחיר לקוט"ש בא"ג	סה"כ לתשלום
פרטי חשבון עבור תאריכים:						
		01/10/22	31/10/22			
777	פסגה	359,514.40	364,703.20	5,188.80	49.77	2,582.47 ₪
778	גבע	147,976.00	150,705.60	2,729.60	41.06	1,120.77 ₪
779	שפל	189,670.80	190,752.00	1,081.20	33.83	365.77 ₪

סה"כ לדייר:

פסגה	גבע	שפל	סה"כ	שיא ביקוש
5,188.80	2,729.60	1,081.20	8,999.60	28.44
2,582.47 ₪	1,120.77 ₪	365.77 ₪	4,069.01 ₪	

סה"כ צריכה

סה"כ לתשלום

214.45 ₪	תשלום קבוע	
46.59 ₪	תשלום עבור גודל חיבור בKVA (3x250)	
4,330.05 ₪	סה"כ לתשלום	לא כולל מע"מ

התפלגות חיוב בש"ח לפי תע"ז

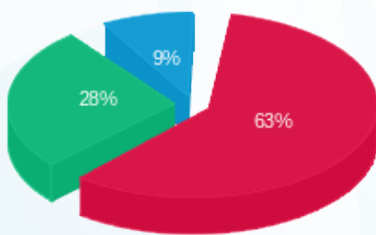

- פסגה (2,582.47 ₪)
- גבע (1,120.77 ₪)
- שפל (365.77 ₪)

הסטוריית צריכה בקוט"ש

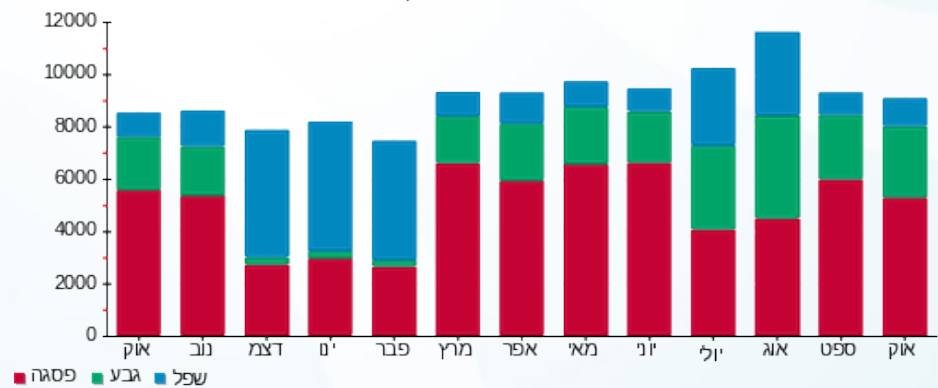



02/11/22 תאריך הפקה:
 31/10/22 תאריך קריאה נוכחית:
 01/10/22 תאריך קריאה קודמת:

שם דייר: A39 - שופרסל
 שם אתר: עזריאלי רמלה

לקוח/ה נכבד/ה, אנו מתכבדים להגיש את חישוב צריכת החשמל לתקופה 01/10/22 - 31/10/22:

1 - 13044069 (3x1250)

סוג תעריף	סוג צריכה	קריאה קודמת	קריאה נוכחית	סה"כ צריכה בקוט"ש	מחיר לקוט"ש בא"ג	סה"כ לתשלום
		01/10/22	31/10/22			
777	פסגה	4,187,215.00	4,233,482.50	46,267.50	49.77	23,027.33 ₪
778	גבע	2,044,665.00	2,073,410.00	28,745.00	41.06	11,802.70 ₪
779	שפל	4,693,280.00	4,736,780.00	43,500.00	33.83	14,716.05 ₪

סה"כ לדייר:

פסגה	גבע	שפל	סה"כ	שיא ביקוש
46,267.50	28,745.00	43,500.00	118,512.50	320.33
23,027.33 ₪	11,802.70 ₪	14,716.05 ₪	49,546.08 ₪	

סה"כ צריכה
 סה"כ לתשלום

214.45 ₪	תשלום קבוע	
232.95 ₪	תשלום עבור גודל חיבור בKVA (3x1250)	
49,993.48 ₪	סה"כ לתשלום	לא כולל מע"מ

התפלגות חיוב בש"ח לפי תעו"ז

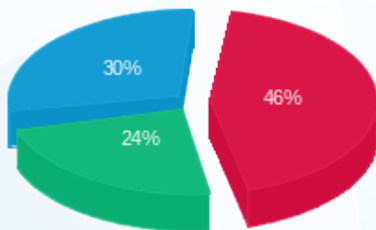

פסגה (23,027.33 ₪) 46%
 גבע (11,802.70 ₪) 30%
 שפל (14,716.05 ₪) 24%

הסטוריית צריכה בקוט"ש

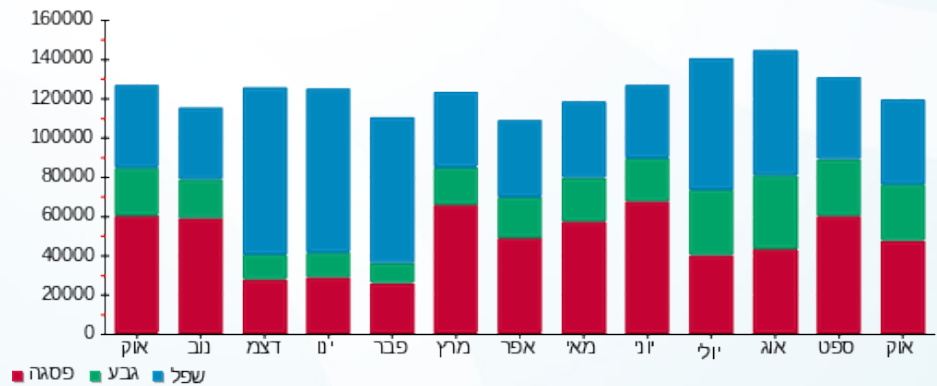

02/11/22 תאריך הפקה:
 31/10/22 תאריך קריאה נוכחית:
 01/10/22 תאריך קריאה קודמת:

שם דייר: A45 - אמריקן איגל
 שם אתר: עזריאלי רמלה

לקוח/ה נכבד/ה, אנו מתכבדים להגיש את חישוב צריכת החשמל לתקופה 01/10/22 - 31/10/22:

9 - 13080914(3x100)

סוג תעריף	סוג צריכה	קריאה קודמת	קריאה נוכחית	סה"כ צריכה בקוט"ש	מחיר לקוט"ש בא"ג	סה"כ לתשלום
פרטי חשבון עבור תאריכים:						
777	פסגה	01/10/22	31/10/22	1,201.00	49.77	597.74 ₪
778	גבע	42,003.60	42,703.60	700.00	41.06	287.42 ₪
779	שפל	58,786.00	59,283.20	497.20	33.83	168.20 ₪

סה"כ לדייר:

פסגה	גבע	שפל	סה"כ	שיא ביקוש
1,201.00	700.00	497.20	2,398.20	8.20
₪ 597.74	₪ 287.42	₪ 168.20	₪ 1,053.36	

סה"כ צריכה
 סה"כ לתשלום

214.45 ₪	תשלום קבוע	
18.64 ₪	תשלום עבור גודל חיבור בKVA (3x100)	
1,286.45 ₪	סה"כ לתשלום	לא כולל מע"מ

התפלגות חיוב בש"ח לפי תעו"ז

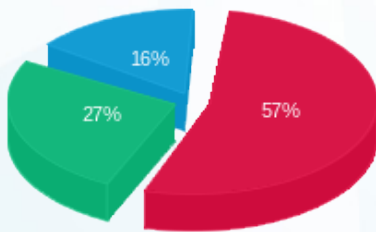

■ פסגה (₪ 597.74)
 ■ גבע (₪ 287.42)
 ■ שפל (₪ 168.20)

הסטוריית צריכה בקוט"ש

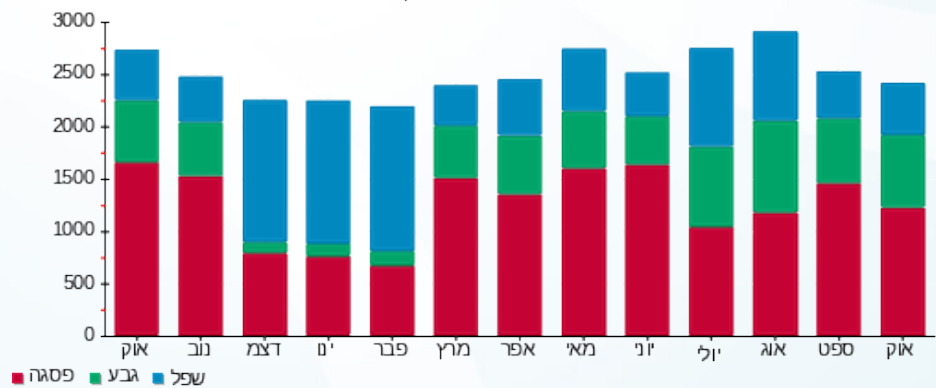



02/11/22 תאריך הפקה:
 31/10/22 תאריך קריאה נוכחית:
 01/10/22 תאריך קריאה קודמת:

שם דייר: A51 - ללין
 שם אתר: עזריאלי רמלה

לקוח/ה נכבד/ה, אנו מתכבדים להגיש את חישוב צריכת החשמל לתקופה 01/10/22 - 31/10/22:

ללין - 11 - 13080914 (3x63)

סוג תעריף	סוג צריכה	קריאה קודמת	קריאה נוכחית	סה"כ צריכה בקוט"ש	מחיר לקוט"ש בא"ג	סה"כ לתשלום
		01/10/22	31/10/22			
777	פסגה	38,921.10	39,361.00	439.90	49.77	218.94 ₪
778	גבע	14,225.60	14,452.10	226.50	41.06	93.00 ₪
779	שפל	14,401.60	14,455.10	53.50	33.83	18.10 ₪

סה"כ לדייר:

פסגה	גבע	שפל	סה"כ	שיא ביקוש
439.90	226.50	53.50	719.90	3.25
218.94 ₪	93.00 ₪	18.10 ₪	330.04 ₪	

סה"כ צריכה

סה"כ לתשלום

214.45 ₪	תשלום קבוע	
11.74 ₪	תשלום עבור גודל חיבור בKVA (3x63)	
556.23 ₪	סה"כ לתשלום	לא כולל מע"מ

התפלגות חיוב בש"ח לפי תעו"ז

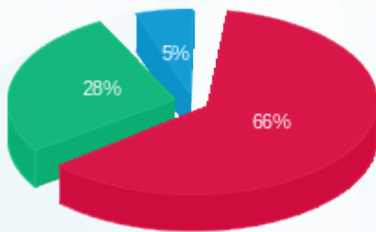

■ פסגה (218.94 ₪)
 ■ גבע (93.00 ₪)
 ■ שפל (18.10 ₪)

הסטוריית צריכה בקוט"ש

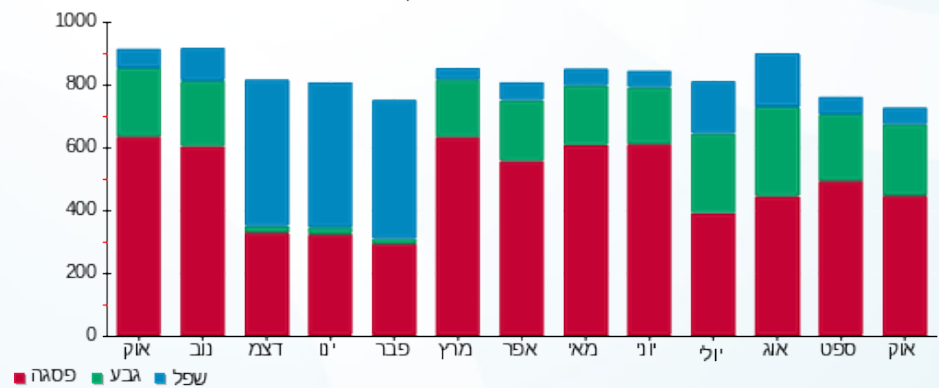



02/11/22

תאריך הפקה:

שם דייר: A52 - קיקו מליאנו

31/10/22

תאריך קריאה נוכחית:

שם אתר: עזריאלי רמלה

01/10/22

תאריך קריאה קודמת:

לקוח/ה נכבד/ה, אנו מתכבדים להגיש את חישוב צריכת החשמל לתקופה 01/10/22 - 31/10/22:

קיקו מליאנו - 10 - 13080914(3x63)

סוג תעריף	סוג צריכה	קריאה קודמת	קריאה נוכחית	סה"כ צריכה בקוט"ש	מחיר לקוט"ש בא"ג	סה"כ לתשלום
פרטי חשבון עבור תאריכים:						
777	פסגה	01/10/22	31/10/22	742.60	49.77	369.59 ₪
778	גבע	22,810.50	23,240.40	429.90	41.06	176.52 ₪
779	שפל	34,045.30	34,605.70	560.40	33.83	189.58 ₪

סה"כ לדייר:

פסגה	גבע	שפל	סה"כ	שיא ביקוש
742.60	429.90	560.40	1,732.90	4.10
₪ 369.59	₪ 176.52	₪ 189.58	₪ 735.69	

סה"כ צריכה

סה"כ לתשלום

214.45 ₪	תשלום קבוע	
11.74 ₪	תשלום עבור גודל חיבור בKVA (3x63)	
961.88 ₪	סה"כ לתשלום	לא כולל מע"מ

התפלגות חיוב בש"ח לפי תעו"ז

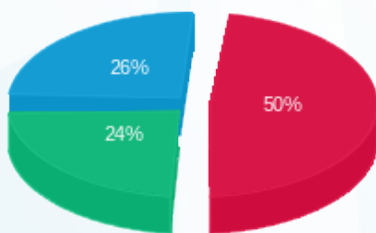

- פסגה (₪ 369.59) (red)
- גבע (₪ 176.52) (green)
- שפל (₪ 189.58) (blue)

הסטוריית צריכה בקוט"ש

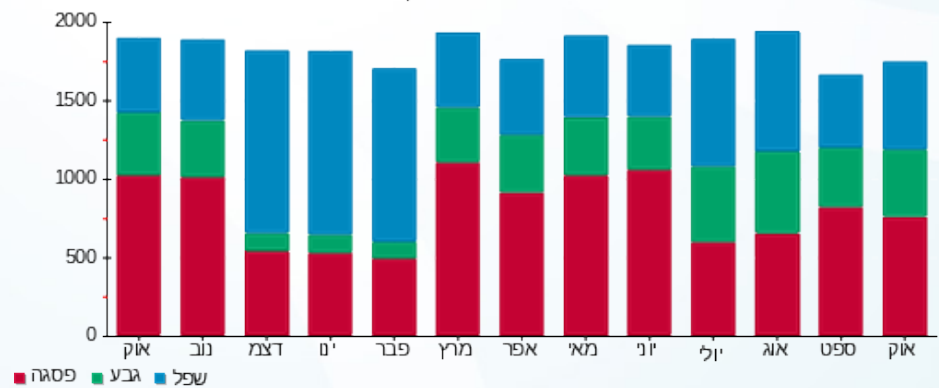



02/11/22 תאריך הפקה:
 31/10/22 תאריך קריאה נוכחית:
 01/10/22 תאריך קריאה קודמת:

שם דייר: A54 הוניגמן קידס (חדש)
 שם אתר: עזריאלי רמלה

לקוח/ה נכבד/ה, אנו מתכבדים להגיש את חישוב צריכת החשמל לתקופה 01/10/22 - 31/10/22:

A54 הוניגמן קידס (חדש) - 1 - 13127885 (3x63)

סה"כ לתשלום	מחיר לקוט"ש בא"ג	סה"כ צריכה בקוט"ש	קריאה נוכחית	קריאה קודמת	סוג צריכה	סוג תעריף
			31/10/22	01/10/22	פרטי חשבון עבור תאריכים:	
₪ 88.24	49.77	177.30	36,121.40	35,944.10	פסגה	777
₪ 20.57	41.06	50.10	14,615.40	14,565.30	גבע	778
₪ 13.94	33.83	41.20	25,279.60	25,238.40	שפל	779

סה"כ לדייר:

שיא ביקוש	סה"כ	שפל	גבע	פסגה
	268.60	41.20	50.10	177.30
	₪ 122.75	₪ 13.94	₪ 20.57	₪ 88.24

סה"כ צריכה
 סה"כ לתשלום

₪ 214.45	תשלום קבוע	
₪ 11.74	תשלום עבור גודל חיבור בKVA (3x63)	
₪ 348.94	סה"כ לתשלום	לא כולל מע"מ

התפלגות חיוב בש"ח לפי תעו"ז

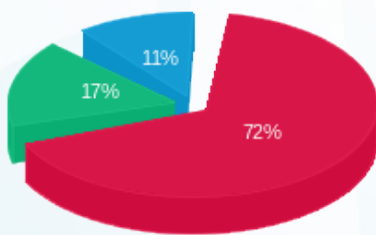

■ פסגה (₪ 88.24)
 ■ גבע (₪ 20.57)
 ■ שפל (₪ 13.94)

הסטוריית צריכה בקוט"ש

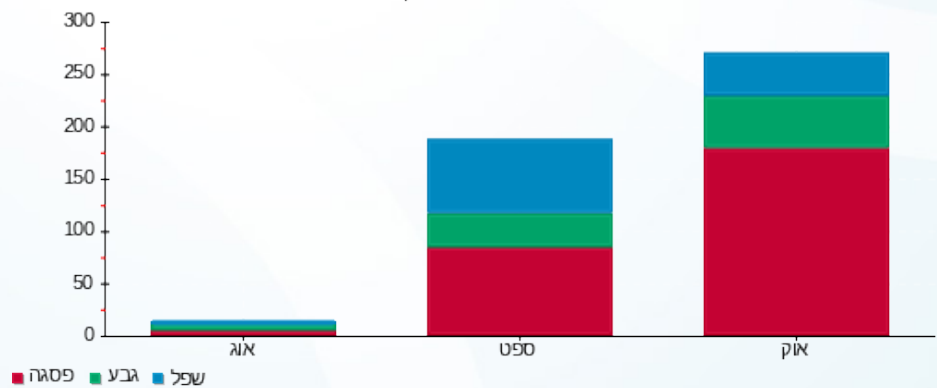



02/11/22 תאריך הפקה:
 31/10/22 תאריך קריאה נוכחית:
 01/10/22 תאריך קריאה קודמת:

שם דייר: A55 - אריסטו שנט
 שם אתר: עזריאלי רמלה

לקוח/ה נכבד/ה, אנו מתכבדים להגיש את חישוב צריכת החשמל לתקופה 01/10/22 - 31/10/22:

13 - 13080914 (3x63)

סוג תעריף	סוג צריכה	קריאה קודמת	קריאה נוכחית	סה"כ צריכה בקוט"ש	מחיר לקוט"ש בא"ג	סה"כ לתשלום
פרטי חשבון עבור תאריכים:						
777	פסגה	01/10/22	31/10/22	766.80	49.77	381.64 ₪
778	גבע	25,143.00	25,413.00	270.00	41.06	110.86 ₪
779	שפל	23,464.60	23,464.60	0.00	33.83	0.00 ₪

סה"כ לדייר:

פסגה	גבע	שפל	סה"כ	שיא ביקוש
766.80	270.00	0.00	1,036.80	4.94
381.64 ₪	110.86 ₪	0.00 ₪	492.50 ₪	

סה"כ צריכה
 סה"כ לתשלום

214.45 ₪	תשלום קבוע	
11.74 ₪	תשלום עבור גודל חיבור בKVA (3x63)	
718.69 ₪	סה"כ לתשלום	לא כולל מע"מ

התפלגות חיוב בש"ח לפי תע"ז

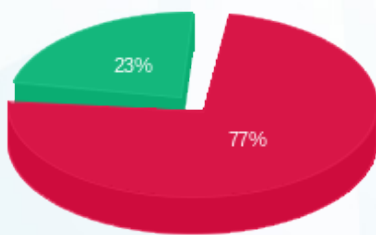

■ פסגה (381.64 ₪)
 ■ גבע (110.86 ₪)
 ■ שפל (0.00 ₪)

הסטוריית צריכה בקוט"ש

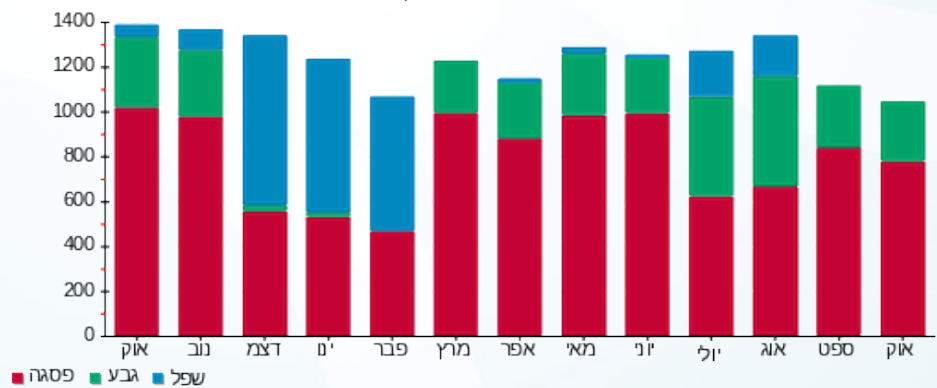



02/11/22

תאריך הפקדה:

שם דייר: A57 - נעלי גראס

31/10/22

תאריך קריאה נוכחית:

שם אתר: עזריאלי רמלה

01/10/22

תאריך קריאה קודמת:

לקוח/ה נכבד/ה, אנו מתכבדים להגיש את חישוב צריכת החשמל לתקופה 01/10/22 - 31/10/22:

A57 - נעלי גראס - 1 - 13127936(3x63)

סוג תעריף	סוג צריכה	קריאה קודמת	קריאה נוכחית	סה"כ צריכה בקוט"ש	מחיר לקוט"ש בא"ג	סה"כ לתשלום
פרטי חשבון עבור תאריכים:						
777	פסגה	01/10/22	31/10/22	1,109.00	49.77	551.95 ₪
778	גבע	28,890.20	29,445.50	555.30	41.06	228.01 ₪
779	שפל	40,773.60	40,999.20	225.60	33.83	76.32 ₪

סה"כ לדייר:

פסגה	גבע	שפל	סה"כ	שיא ביקוש
1,109.00	555.30	225.60	1,889.90	
551.95 ₪	228.01 ₪	76.32 ₪	856.28 ₪	

סה"כ צריכה

סה"כ לתשלום

214.45 ₪	תשלום קבוע	
11.74 ₪	תשלום עבור גודל חיבור בKVA (3x63)	
1,082.47 ₪	סה"כ לתשלום	לא כולל מע"מ

התפלגות חיוב בש"ח לפי תע"ז

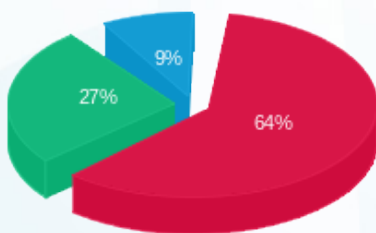

- פסגה (551.95 ₪)
- גבע (228.01 ₪)
- שפל (76.32 ₪)

הסטוריית צריכה בקוט"ש

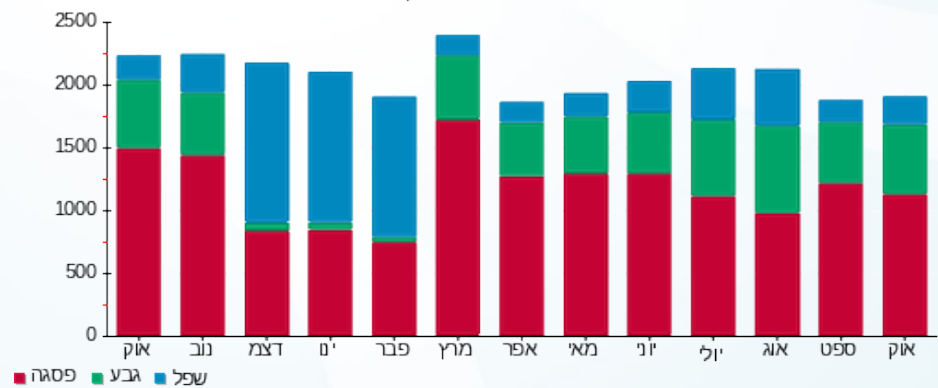

02/11/22 תאריך הפקה:
 31/10/22 תאריך קריאה נוכחית:
 01/10/22 תאריך קריאה קודמת:

שם דייר: A59 - טוונטי פור סבן גברים
 שם אתר: עזריאלי רמלה

לקוח/ה נכבד/ה, אנו מתכבדים להגיש את חישוב צריכת החשמל לתקופה 01/10/22 - 31/10/22:

A59 - טוונטי פור סבן גברים - 12 - 13080914 (3x63)

סוג תעריף	סוג צריכה	קריאה קודמת	קריאה נוכחית	סה"כ צריכה בקוט"ש	מחיר לקוט"ש בא"ג	סה"כ לתשלום
פרטי חשבון עבור תאריכים:						
777	פסגה	01/10/22	31/10/22	750.80	49.77	373.67 ₪
778	גבע	22,792.60	23,246.10	453.50	41.06	186.21 ₪
779	שפל	31,385.80	32,044.20	658.40	33.83	222.74 ₪

סה"כ לדיר:

פסגה	גבע	שפל	סה"כ	שיא ביקוש
750.80	453.50	658.40	1,862.70	4.53
373.67 ₪	186.21 ₪	222.74 ₪	782.62 ₪	

סה"כ צריכה
 סה"כ לתשלום

214.45 ₪	תשלום קבוע	
11.74 ₪	תשלום עבור גודל חיבור בKVA (3x63)	
1,008.81 ₪	סה"כ לתשלום	לא כולל מע"מ

התפלגות חיוב בש"ח לפי תעו"ז

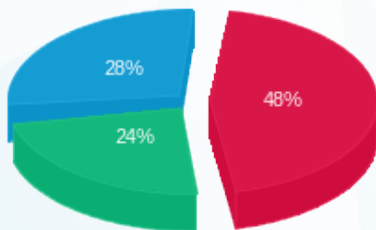

פסגה (373.67 ₪) - 28%
 גבע (186.21 ₪) - 24%
 שפל (222.74 ₪) - 48%

הסטוריית צריכה בקוט"ש

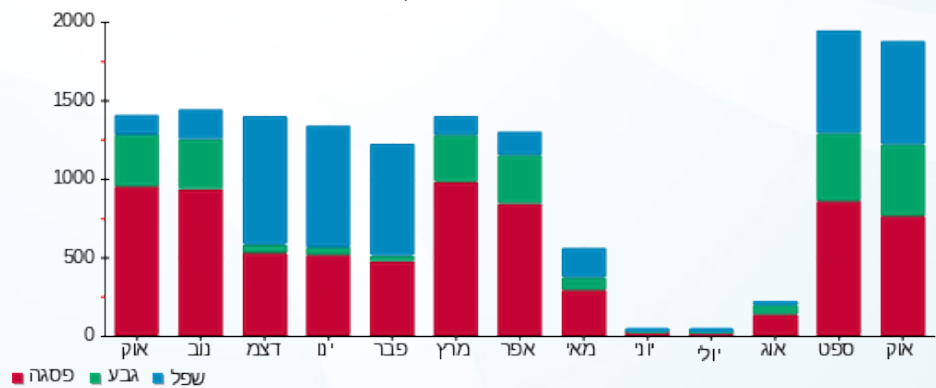

02/11/22 תאריך הפקה:
 31/10/22 תאריך קריאה נוכחית:
 01/10/22 תאריך קריאה קודמת:

שם דייר: A6 - טוונטי פור סבן נשים
 שם אתר: עזריאלי רמלה

לקוח/ה נכבד/ה, אנו מתכבדים להגיש את חישוב צריכת החשמל לתקופה 01/10/22 - 31/10/22:

A6 - טוונטי פור סבן נשים - 10 - 15129237(3x63)

סוג תעריף	סוג צריכה	קריאה קודמת	קריאה נוכחית	סה"כ צריכה בקוט"ש	מחיר לקוט"ש בא"ג	סה"כ לתשלום
פרטי חשבון עבור תאריכים:						
777	פסגה	01/10/22	31/10/22	1,938.20	49.77	964.64 ₪
778	גבע	32,055.20	33,015.60	960.40	41.06	394.34 ₪
779	שפל	54,607.00	54,807.60	200.60	33.83	67.86 ₪

סה"כ לדייר:

פסגה	גבע	שפל	סה"כ	שיא ביקוש
1,938.20	960.40	200.60	3,099.20	12.32
964.64 ₪	394.34 ₪	67.86 ₪	1,426.85 ₪	

סה"כ צריכה
 סה"כ לתשלום

214.45 ₪	תשלום קבוע	
11.74 ₪	תשלום עבור גודל חיבור בKVA (3x63)	
1,653.04 ₪	סה"כ לתשלום	לא כולל מע"מ

התפלגות חיוב בש"ח לפי תע"ז

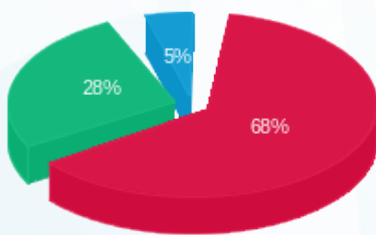

■ פסגה (964.64 ₪)
 ■ גבע (394.34 ₪)
 ■ שפל (67.86 ₪)

הסטוריית צריכה בקוט"ש

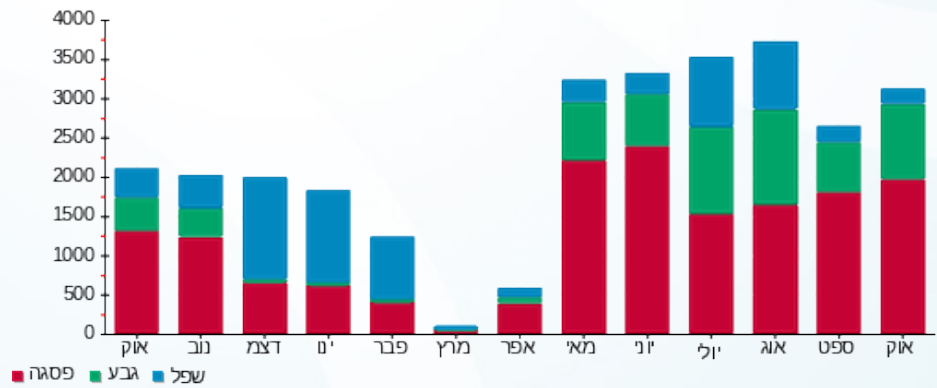



02/11/22 תאריך הפקה:
 31/10/22 תאריך קריאה נוכחית:
 01/10/22 תאריך קריאה קודמת:

שם דייר: A60 - H&M
 שם אתר: עזריאלי רמלה

לקוח/ה נכבד/ה, אנו מתכבדים להגיש את חישוב צריכת החשמל לתקופה 01/10/22 - 31/10/22:

10 - 13044070(3x630)

סוג תעריף	סוג צריכה	קריאה קודמת	קריאה נוכחית	סה"כ צריכה בקוט"ש	מחיר לקוט"ש בא"ג	סה"כ לתשלום
		01/10/22	31/10/22	פרטי חשבון עבור תאריכים:		
777	פסגה	1,210,983.00	1,222,749.00	11,766.00	49.77	5,855.94 ₪
778	גבע	514,126.80	520,840.20	6,713.40	41.06	2,756.52 ₪
779	שפל	742,341.60	745,527.00	3,185.40	33.83	1,077.62 ₪

סה"כ לדייר:

פסגה	גבע	שפל	סה"כ	שיא ביקוש
11,766.00	6,713.40	3,185.40	21,664.80	63.83
5,855.94 ₪	2,756.52 ₪	1,077.62 ₪	9,690.08 ₪	

סה"כ צריכה
 סה"כ לתשלום

214.45 ₪	תשלום קבוע	
117.40 ₪	תשלום עבור גודל חיבור בKVA (3x630)	
10,021.94 ₪	סה"כ לתשלום	לא כולל מע"מ

התפלגות חיוב בש"ח לפי תעו"ז

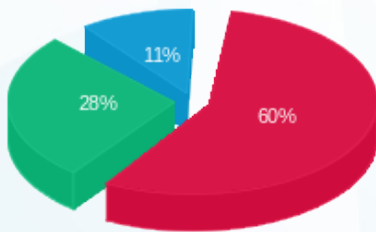

■ פסגה (5,855.94 ₪)
 ■ גבע (2,756.52 ₪)
 ■ שפל (1,077.62 ₪)

הסטוריית צריכה בקוט"ש

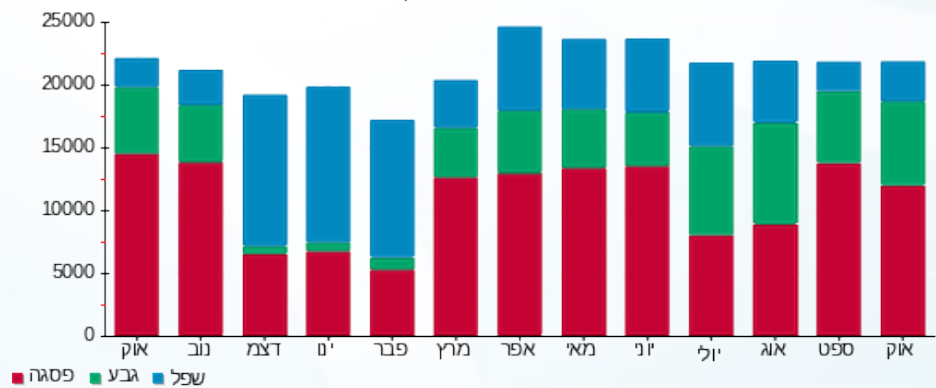



02/11/22 תאריך הפקה:
 31/10/22 תאריך קריאה נוכחית:
 01/10/22 תאריך קריאה קודמת:

שם דייר: A7 - איל מוקיאו
 שם אתר: עזריאלי רמלה

לקוח/ה נכבד/ה, אנו מתכבדים להגיש את חישוב צריכת החשמל לתקופה 01/10/22 - 31/10/22:

איל מוקיאו' - 11 - (3x63)15129237

סוג תעריף	סוג צריכה	קריאה קודמת	קריאה נוכחית	סה"כ צריכה בקוט"ש	מחיר לקוט"ש בא"ג	סה"כ לתשלום
פרטי חשבון עבור תאריכים:						
777	פסגה	01/10/22	31/10/22	352.10	49.77	175.24 ₪
778	גבע	10,514.10	10,703.10	189.00	41.06	77.60 ₪
779	שפל	20,161.20	20,324.50	163.30	33.83	55.24 ₪

סה"כ לדייר:

פסגה	גבע	שפל	סה"כ	שיא ביקוש
352.10	189.00	163.30	704.40	2.18
175.24 ₪	77.60 ₪	55.24 ₪	308.09 ₪	

סה"כ צריכה
 סה"כ לתשלום

214.45 ₪	תשלום קבוע	
11.74 ₪	תשלום עבור גודל חיבור בKVA (3x63)	
534.28 ₪	סה"כ לתשלום	לא כולל מע"מ

התפלגות חיוב בש"ח לפי תע"ז

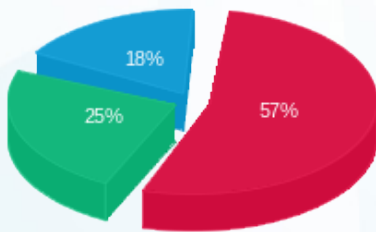

■ פסגה (175.24 ₪)
 ■ גבע (77.60 ₪)
 ■ שפל (55.24 ₪)

הסטוריית צריכה בקוט"ש

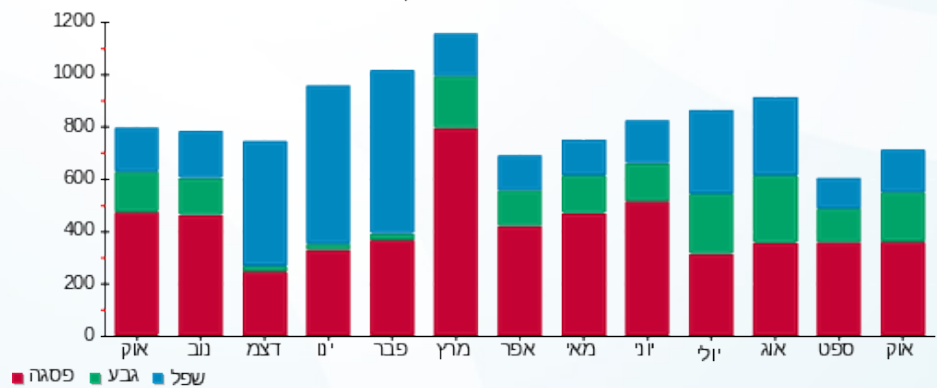



02/11/22

תאריך הפקדה:

שם דייר: A70 - איטלי גולד

31/10/22

תאריך קריאה נוכחית:

שם אתר: עזריאלי רמלה

01/10/22

תאריך קריאה קודמת:

לקוח/ה נכבד/ה, אנו מתכבדים להגיש את חישוב צריכת החשמל לתקופה 01/10/22 - 31/10/22:

9 - 13080921 (3x63)

סוג תעריף	סוג צריכה	קריאה קודמת	קריאה נוכחית	סה"כ צריכה בקוט"ש	מחיר לקוט"ש בא"ג	סה"כ לתשלום
פרטי חשבון עבור תאריכים:						
777	פסגה	01/10/22	31/10/22	394.80	49.77	196.49 ₪
778	גבע	13,301.30	13,503.90	202.60	41.06	83.19 ₪
779	שפל	12,556.90	12,607.90	51.00	33.83	17.25 ₪

סה"כ לדייר:

פסגה	גבע	שפל	סה"כ	שיא ביקוש
394.80	202.60	51.00	648.40	3.22
196.49 ₪	83.19 ₪	17.25 ₪	296.93 ₪	

סה"כ צריכה

סה"כ לתשלום

214.45 ₪	תשלום קבוע	
11.74 ₪	תשלום עבור גודל חיבור בKVA (3x63)	
523.12 ₪	סה"כ לתשלום	לא כולל מע"מ

התפלגות חיוב בש"ח לפי תע"ז

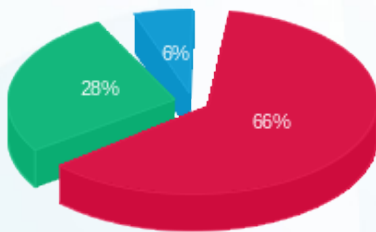

- פסגה (196.49 ₪)
- גבע (83.19 ₪)
- שפל (17.25 ₪)

הסטוריית צריכה בקוט"ש

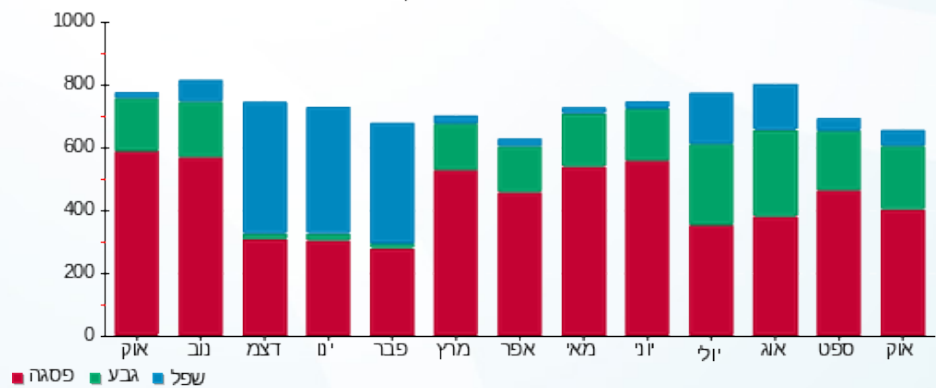



02/11/22 תאריך הפקה:
 31/10/22 תאריך קריאה נוכחית:
 01/10/22 תאריך קריאה קודמת:

שם דייר: A71 - ג'נטלמן
 שם אתר: עזריאלי רמלה

לקוח/ה נכבד/ה, אנו מתכבדים להגיש את חישוב צריכת החשמל לתקופה 01/10/22 - 31/10/22:

10 - 13080921 (3x63)

סוג תעריף	סוג צריכה	קריאה קודמת	קריאה נוכחית	סה"כ צריכה בקוט"ש	מחיר לקוט"ש בא"ג	סה"כ לתשלום
פרטי חשבון עבור תאריכים:						
777	פסגה	01/10/22	31/10/22	743.30	49.77	369.94 ₪
778	גבע	23,833.30	24,183.70	350.40	41.06	143.87 ₪
779	שפל	25,395.20	25,469.90	74.70	33.83	25.27 ₪

סה"כ לדייר:

פסגה	גבע	שפל	סה"כ	שיא ביקוש
743.30	350.40	74.70	1,168.40	4.76
₪ 369.94	₪ 143.87	₪ 25.27	₪ 539.09	

סה"כ צריכה
 סה"כ לתשלום

214.45 ₪	תשלום קבוע	
11.74 ₪	תשלום עבור גודל חיבור בKVA (3x63)	
765.28 ₪	סה"כ לתשלום	לא כולל מע"מ

התפלגות חיוב בש"ח לפי תע"ז

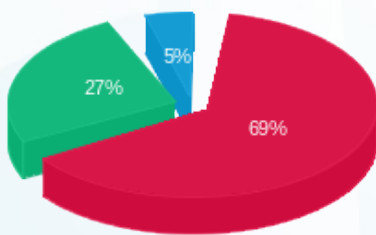

פסגה (369.94 ₪) 69%
 גבע (143.87 ₪) 27%
 שפל (25.27 ₪) 5%

הסטוריית צריכה בקוט"ש

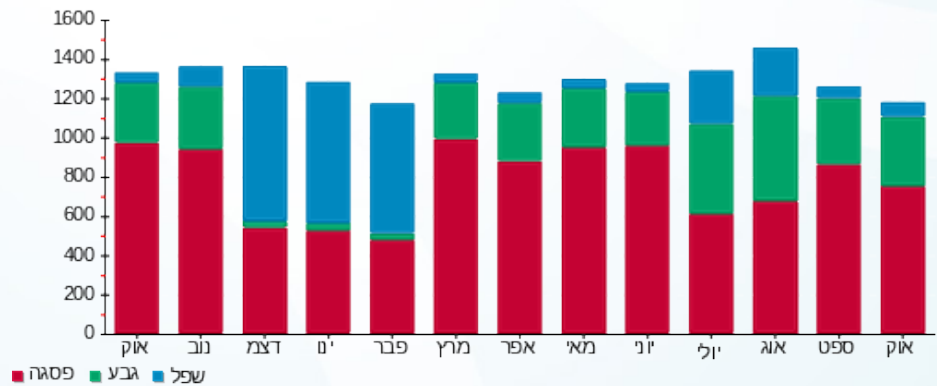



02/11/22

תאריך הפקדה:

שם דייר: A72 - נעלי נימרוד

31/10/22

תאריך קריאה נוכחית:

שם אתר: עזריאלי רמלה

01/10/22

תאריך קריאה קודמת:

לקוח/ה נכבד/ה, אנו מתכבדים להגיש את חישוב צריכת החשמל לתקופה 01/10/22 - 31/10/22:

11 - 13080921(3x63)

סוג תעריף	סוג צריכה	קריאה קודמת	קריאה נוכחית	סה"כ צריכה בקוט"ש	מחיר לקוט"ש בא"ג	סה"כ לתשלום
פרטי חשבון עבור תאריכים:						
777	פסגה	01/10/22	31/10/22	174.00	49.77	86.60 ₪
778	גבע	7,455.70	7,541.60	85.90	41.06	35.27 ₪
779	שפל	8,643.10	8,690.60	47.50	33.83	16.07 ₪

סה"כ לדייר:

פסגה	גבע	שפל	סה"כ	שיא ביקוש
174.00	85.90	47.50	307.40	1.23
₪ 86.60	₪ 35.27	₪ 16.07	₪ 137.94	

סה"כ צריכה

סה"כ לתשלום

214.45 ₪	תשלום קבוע	
11.74 ₪	תשלום עבור גודל חיבור בKVA (3x63)	
364.13 ₪	סה"כ לתשלום	לא כולל מע"מ

התפלגות חיוב בש"ח לפי תע"ז

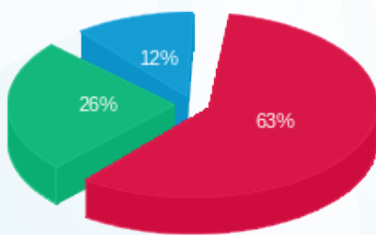

- פסגה (₪ 86.60)
- גבע (₪ 35.27)
- שפל (₪ 16.07)

הסטוריית צריכה בקוט"ש

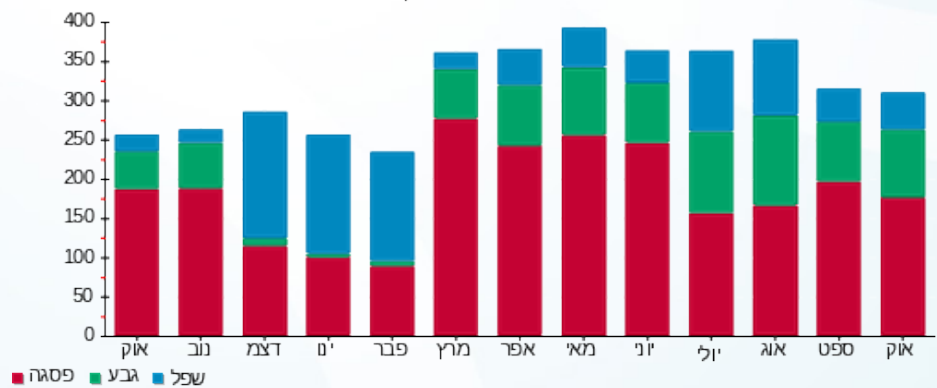

- פסגה
- גבע
- שפל





02/11/22

תאריך הפקה:

שם דייר: A73 - סולתם

31/10/22

תאריך קריאה נוכחית:

שם אתר: עזריאלי רמלה

01/10/22

תאריך קריאה קודמת:

לקוח/ה נכבד/ה, אנו מתכבדים להגיש את חישוב צריכת החשמל לתקופה 01/10/22 - 31/10/22:

A73 - סולתם - 12 - 13080921(3x63)

סוג תעריף	סוג צריכה	קריאה קודמת	קריאה נוכחית	סה"כ צריכה בקוט"ש	מחיר לקוט"ש בא"ג	סה"כ לתשלום
פרטי חשבון עבור תאריכים:						
777	פסגה	01/10/22	31/10/22	265.80	49.77	132.29 ₪
778	גבע	10,115.60	10,240.30	124.70	41.06	51.20 ₪
779	שפל	12,940.60	12,969.80	29.20	33.83	9.88 ₪

סה"כ לדיר:

פסגה	גבע	שפל	סה"כ	שיא ביקוש
265.80	124.70	29.20	419.70	1.74
132.29 ₪	51.20 ₪	9.88 ₪	193.37 ₪	

סה"כ צריכה

סה"כ לתשלום

214.45 ₪	תשלום קבוע	
11.74 ₪	תשלום עבור גודל חיבור בKVA (3x63)	
419.56 ₪	סה"כ לתשלום	לא כולל מע"מ

התפלגות חיוב בש"ח לפי תע"ז

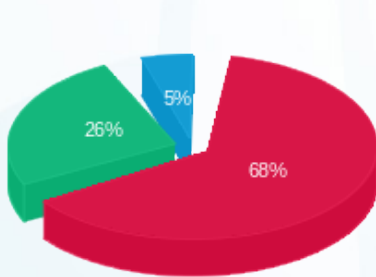

- פסגה (132.29 ₪) 68%
- גבע (51.20 ₪) 26%
- שפל (9.88 ₪) 5%

הסטוריית צריכה בקוט"ש

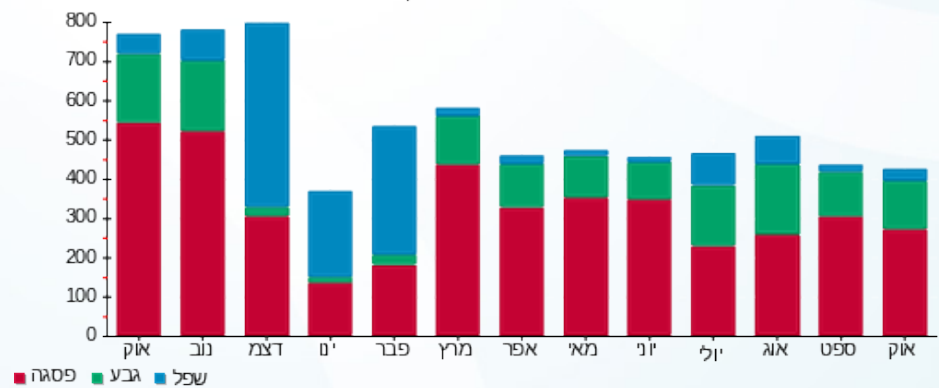



02/11/22 תאריך הפקה:
 31/10/22 תאריך קריאה נוכחית:
 01/10/22 תאריך קריאה קודמת:

שם דייר: A75-פיקס
 שם אתר: עזריאלי רמלה

לקוח/ה נכבד/ה, אנו מתכבדים להגיש את חישוב צריכת החשמל לתקופה 01/10/22 - 31/10/22:

13 - 13080921(3x63)

סוג תעריף	סוג צריכה	קריאה קודמת	קריאה נוכחית	סה"כ צריכה בקוט"ש	מחיר לקוט"ש בא"ג	סה"כ לתשלום
פרטי חשבון עבור תאריכים:						
777	פסגה	01/10/22	31/10/22	532.30	49.77	264.93 ₪
778	גבע	22,555.30	22,802.20	246.90	41.06	101.38 ₪
779	שפל	27,968.10	28,063.00	94.90	33.83	32.10 ₪

סה"כ לדייר:

פסגה	גבע	שפל	סה"כ	שיא ביקוש
532.30	246.90	94.90	874.10	3.48
264.93 ₪	101.38 ₪	32.10 ₪	398.41 ₪	

סה"כ צריכה
 סה"כ לתשלום

214.45 ₪	תשלום קבוע	
11.74 ₪	תשלום עבור גודל חיבור בKVA (3x63)	
624.60 ₪	סה"כ לתשלום	לא כולל מע"מ

התפלגות חיוב בש"ח לפי תע"ז

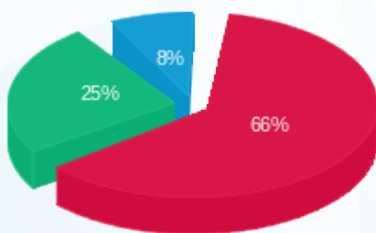

■ פסגה (264.93 ₪)
 ■ גבע (101.38 ₪)
 ■ שפל (32.10 ₪)

הסטוריית צריכה בקוט"ש

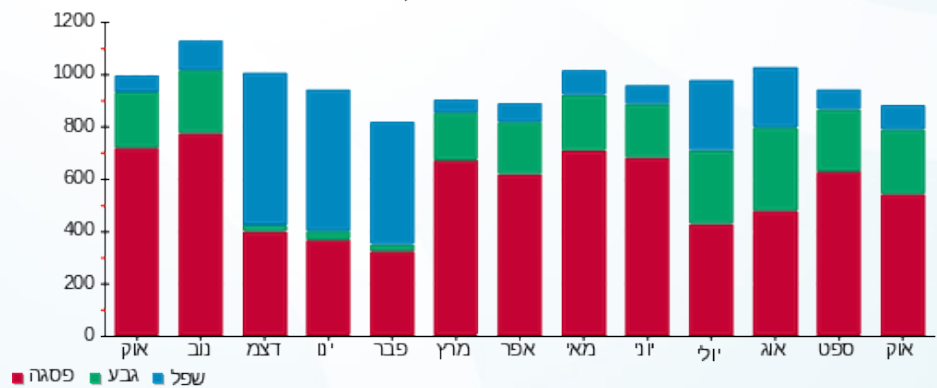



02/11/22 תאריך הפקה:
 31/10/22 תאריך קריאה נוכחית:
 01/10/22 תאריך קריאה קודמת:

שם דייר: A77-אדיס
 שם אתר: עזריאלי רמלה

לקוח/ה נכבד/ה, אנו מתכבדים להגיש את חישוב צריכת החשמל לתקופה 01/10/22 - 31/10/22:

14 - 13080921(3x63)

סוג תעריף	סוג צריכה	קריאה קודמת	קריאה נוכחית	סה"כ צריכה בקוט"ש	מחיר לקוט"ש בא"ג	סה"כ לתשלום
פרטי חשבון עבור תאריכים:						
777	פסגה	01/10/22	31/10/22	815.10	49.77	405.68 ₪
778	גבע	41,035.20	41,447.40	412.20	41.06	169.25 ₪
779	שפל	47,087.10	47,242.90	155.80	33.83	52.71 ₪

סה"כ לדייר:

פסגה	גבע	שפל	סה"כ	שיא ביקוש
815.10	412.20	155.80	1,383.10	5.02
405.68 ₪	169.25 ₪	52.71 ₪	627.63 ₪	

סה"כ צריכה
 סה"כ לתשלום

214.45 ₪	תשלום קבוע	
11.74 ₪	תשלום עבור גודל חיבור בKVA (3x63)	
853.82 ₪	סה"כ לתשלום	לא כולל מע"מ

התפלגות חיוב בש"ח לפי תע"ז

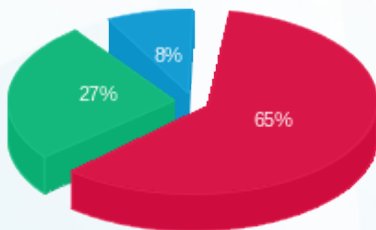

■ פסגה (405.68 ₪)
 ■ גבע (169.25 ₪)
 ■ שפל (52.71 ₪)

הסטוריית צריכה בקוט"ש

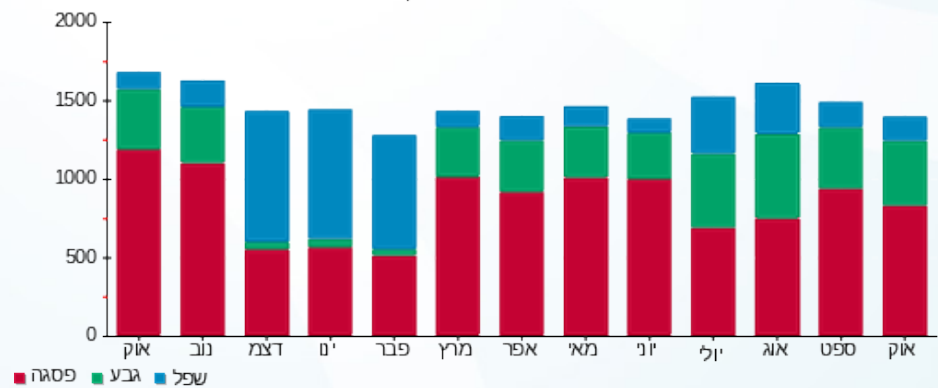



02/11/22 תאריך הפקה:
 31/10/22 תאריך קריאה נוכחית:
 01/10/22 תאריך קריאה קודמת:

שם דייר: A78 - בוגרט
 שם אתר: עזריאלי רמלה

לקוח/ה נכבד/ה, אנו מתכבדים להגיש את חישוב צריכת החשמל לתקופה 01/10/22 - 31/10/22:

1 - 14086122 (3x63)

סוג תעריף	סוג צריכה	קריאה קודמת	קריאה נוכחית	סה"כ צריכה בקוט"ש	מחיר לקוט"ש בא"ג	סה"כ לתשלום
פרטי חשבון עבור תאריכים:						
777	פסגה	01/10/22	31/10/22	324.50	49.77	161.50 ₪
778	גבע	15,301.00	15,464.80	163.80	41.06	67.26 ₪
779	שפל	16,984.10	17,022.20	38.10	33.83	12.89 ₪

סה"כ לדייר:

פסגה	גבע	שפל	סה"כ	שיא ביקוש
324.50	163.80	38.10	526.40	2.04
161.50 ₪	67.26 ₪	12.89 ₪	241.65 ₪	

סה"כ צריכה
 סה"כ לתשלום

214.45 ₪	תשלום קבוע	
11.74 ₪	תשלום עבור גודל חיבור בKVA (3x63)	
467.84 ₪	סה"כ לתשלום	לא כולל מע"מ

התפלגות חיוב בש"ח לפי תע"ז

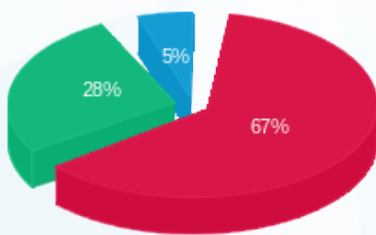

■ פסגה (161.50 ₪)
 ■ גבע (67.26 ₪)
 ■ שפל (12.89 ₪)

הסטוריית צריכה בקוט"ש

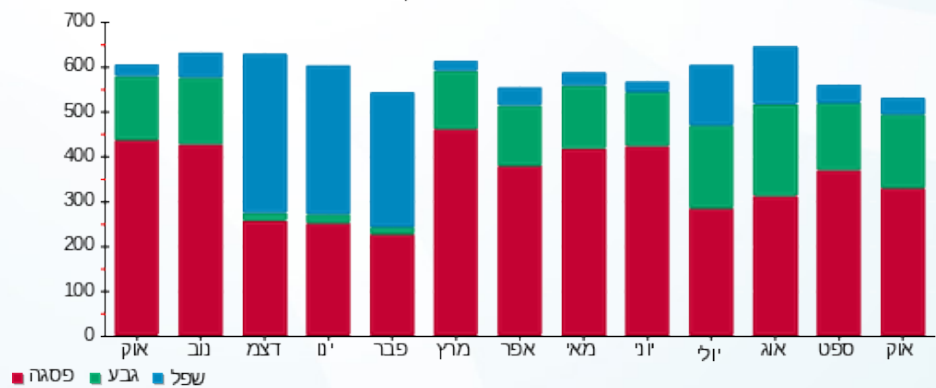



02/11/22

תאריך הפקדה:

שם דייר: A79 - אופטיקנה

31/10/22

תאריך קריאה נוכחית:

שם אתר: עזריאלי רמלה

01/10/22

תאריך קריאה קודמת:

לקוח/ה נכבד/ה, אנו מתכבדים להגיש את חישוב צריכת החשמל לתקופה 01/10/22 - 31/10/22:

2 - 14086122 (3x63)

סוג תעריף	סוג צריכה	קריאה קודמת	קריאה נוכחית	סה"כ צריכה בקוט"ש	מחיר לקוט"ש בא"ג	סה"כ לתשלום
		01/10/22	31/10/22			
777	פסגה	115,300.40	116,602.30	1,301.90	49.77	647.96 ₪
778	גבע	43,448.40	44,130.70	682.30	41.06	280.15 ₪
779	שפל	45,394.50	45,642.70	248.20	33.83	83.97 ₪

סה"כ לדייר:

פסגה	גבע	שפל	סה"כ	שיא ביקוש
1,301.90	682.30	248.20	2,232.40	8.36
647.96 ₪	280.15 ₪	83.97 ₪	1,012.07 ₪	

סה"כ צריכה

סה"כ לתשלום

214.45 ₪	תשלום קבוע	
11.74 ₪	תשלום עבור גודל חיבור בKVA (3x63)	
1,238.26 ₪	סה"כ לתשלום	לא כולל מע"מ

התפלגות חיוב בש"ח לפי תע"ז

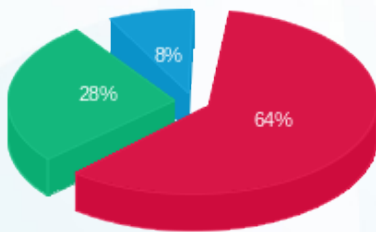

- פסגה (647.96 ₪) - 64%
- גבע (280.15 ₪) - 28%
- שפל (83.97 ₪) - 8%

הסטוריית צריכה בקוט"ש

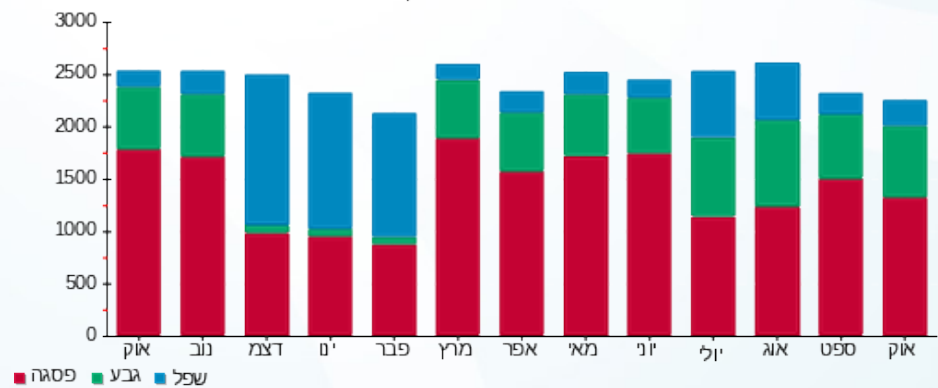



02/11/22

תאריך הפקה:

שם דייר: A8 - אס וואר (היינס)

31/10/22

תאריך קריאה נוכחית:

שם אתר: עזריאלי רמלה

01/10/22

תאריך קריאה קודמת:

לקוח/ה נכבד/ה, אנו מתכבדים להגיש את חישוב צריכת החשמל לתקופה 01/10/22 - 31/10/22:

A8 - אס וואר (היינס) - 12 - 15129237(3x63)

סוג תעריף	סוג צריכה	קריאה קודמת	קריאה נוכחית	סה"כ צריכה בקוט"ש	מחיר לקוט"ש בא"ג	סה"כ לתשלום
פרטי חשבון עבור תאריכים:						
777	פסגה	01/10/22	31/10/22	760.40	49.77	378.45 ₪
778	גבע	8,636.70	9,030.90	394.20	41.06	161.86 ₪
779	שפל	13,210.10	13,369.60	159.50	33.83	53.96 ₪

סה"כ לדייר:

פסגה	גבע	שפל	סה"כ	שיא ביקוש
760.40	394.20	159.50	1,314.10	12.38
₪ 378.45	₪ 161.86	₪ 53.96	₪ 594.27	

סה"כ צריכה

סה"כ לתשלום

214.45 ₪	תשלום קבוע	
11.74 ₪	תשלום עבור גודל חיבור בKVA (3x63)	
820.46 ₪	סה"כ לתשלום	לא כולל מע"מ

התפלגות חיוב בש"ח לפי תע"ז

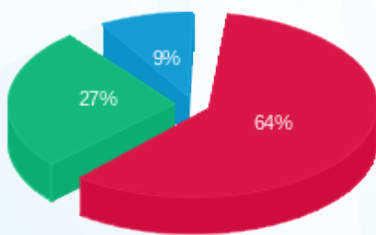

- פסגה (₪ 378.45) 64%
- גבע (₪ 161.86) 27%
- שפל (₪ 53.96) 9%

הסטוריית צריכה בקוט"ש

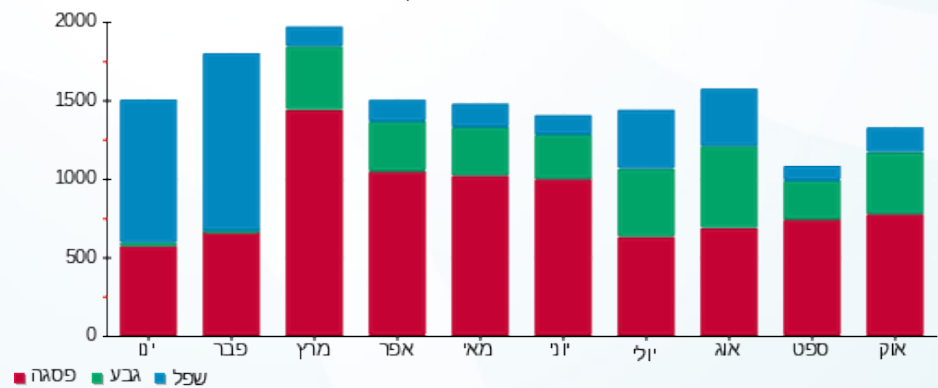



02/11/22 תאריך הפקה:
 31/10/22 תאריך קריאה נוכחית:
 01/10/22 תאריך קריאה קודמת:

שם דייר: A80 - קרייזי ליין
 שם אתר: עזריאלי רמלה

לקוח/ה נכבד/ה, אנו מתכבדים להגיש את חישוב צריכת החשמל לתקופה 01/10/22 - 31/10/22:

3 - 14086122 (3x63)

סוג תעריף	סוג צריכה	קריאה קודמת	קריאה נוכחית	סה"כ צריכה בקוט"ש	מחיר לקוט"ש בא"ג	סה"כ לתשלום
פרטי חשבון עבור תאריכים:						
777	פסגה	01/10/22	31/10/22	660.70	49.77	328.83 ₪
778	גבע	33,579.50	33,921.80	342.30	41.06	140.55 ₪
779	שפל	38,073.10	38,204.40	131.30	33.83	44.42 ₪

סה"כ לדייר:

פסגה	גבע	שפל	סה"כ	שיא ביקוש
660.70	342.30	131.30	1,134.30	5.41
328.83 ₪	140.55 ₪	44.42 ₪	513.80 ₪	

סה"כ צריכה
 סה"כ לתשלום

214.45 ₪	תשלום קבוע	
11.74 ₪	תשלום עבור גודל חיבור בKVA (3x63)	
739.99 ₪	סה"כ לתשלום	לא כולל מע"מ

התפלגות חיוב בש"ח לפי תע"ז

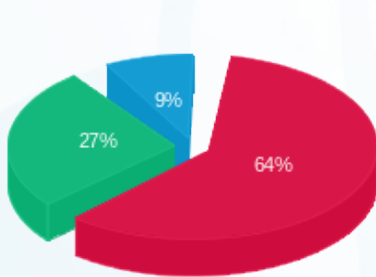

■ פסגה (328.83 ₪)
 ■ גבע (140.55 ₪)
 ■ שפל (44.42 ₪)

הסטוריית צריכה בקוט"ש

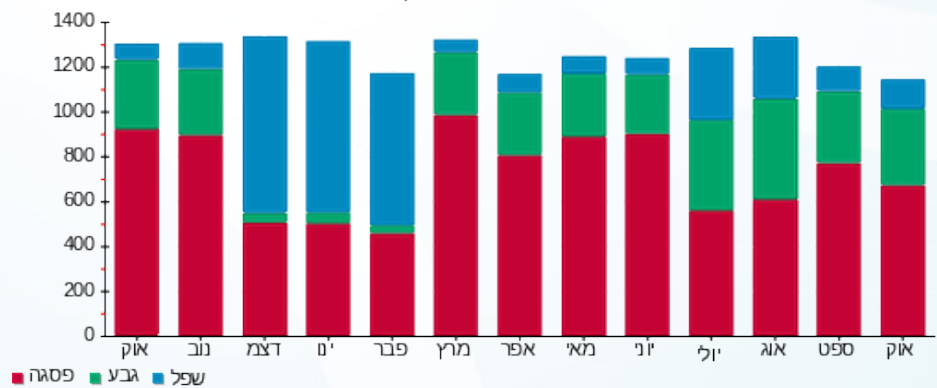



02/11/22

תאריך הפקה:

שם דייר: A81 אינטר ג'ינס

31/10/22

תאריך קריאה נוכחית:

שם אתר: עזריאלי רמלה

01/10/22

תאריך קריאה קודמת:

לקוח/ה נכבד/ה, אנו מתכבדים להגיש את חישוב צריכת החשמל לתקופה 01/10/22 - 31/10/22:

A81 אינטר ג'ינס - 4 - 14086122(3x63)

סה"כ לתשלום	מחיר לקוט"ש בא"ג	סה"כ צריכה בקוט"ש	קריאה נוכחית	קריאה קודמת	סוג צריכה	סוג תעריף
			31/10/22	01/10/22	פרטי חשבון עבור תאריכים:	
₪ 620.08	49.77	1,245.90	52,328.50	51,082.60	פסגה	777
₪ 257.65	41.06	627.50	20,319.90	19,692.40	גבע	778
₪ 120.98	33.83	357.60	31,701.70	31,344.10	שפל	779

סה"כ לדייר:

שיא ביקוש	סה"כ	שפל	גבע	פסגה
7.23	2,231.00	357.60	627.50	1,245.90
	₪ 998.71	₪ 120.98	₪ 257.65	₪ 620.08

סה"כ צריכה

סה"כ לתשלום

₪ 214.45	תשלום קבוע	
₪ 11.74	תשלום עבור גודל חיבור בKVA (3x63)	
₪ 1,224.90	סה"כ לתשלום	לא כולל מע"מ

התפלגות חיוב בש"ח לפי תעו"ז

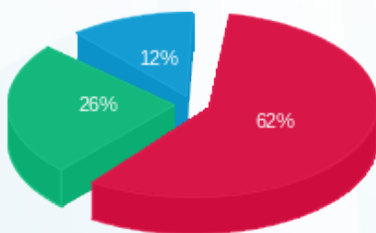

- פסגה (₪ 620.08)
- גבע (₪ 257.65)
- שפל (₪ 120.98)

הסטוריית צריכה בקוט"ש

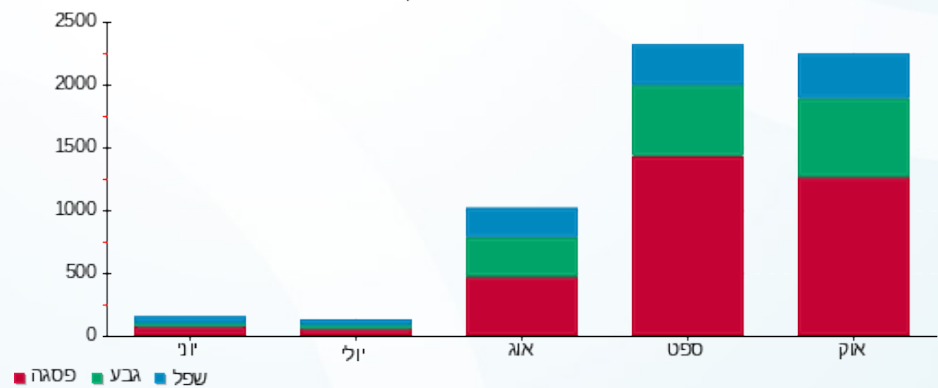

- פסגה
- גבע
- שפל





02/11/22

תאריך הפקה:

שם דייר: A83 - נאוטיקה

31/10/22

תאריך קריאה נוכחית:

שם אתר: עזריאלי רמלה

01/10/22

תאריך קריאה קודמת:

לקוח/ה נכבד/ה, אנו מתכבדים להגיש את חישוב צריכת החשמל לתקופה 01/10/22 - 31/10/22:

5 - 14086122 (3x63)

סוג תעריף	סוג צריכה	קריאה קודמת	קריאה נוכחית	סה"כ צריכה בקוט"ש	מחיר לקוט"ש בא"ג	סה"כ לתשלום
פרטי חשבון עבור תאריכים:						
777	פסגה	01/10/22	31/10/22	1,067.50	49.77	531.29 ₪
778	גבע	33,369.60	33,856.70	487.10	41.06	200.00 ₪
779	שפל	32,873.70	32,981.30	107.60	33.83	36.40 ₪

סה"כ לדייר:

פסגה	גבע	שפל	סה"כ	שיא ביקוש
1,067.50	487.10	107.60	1,662.20	7.05
₪ 531.29	₪ 200.00	₪ 36.40	₪ 767.70	

סה"כ צריכה

סה"כ לתשלום

214.45 ₪	תשלום קבוע	
11.74 ₪	תשלום עבור גודל חיבור בKVA (3x63)	
993.89 ₪	סה"כ לתשלום	לא כולל מע"מ

התפלגות חיוב בש"ח לפי תע"ז

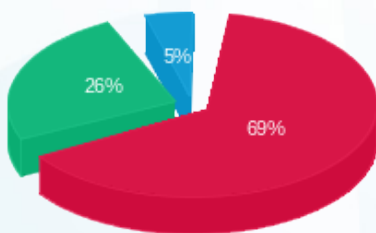

- פסגה (531.29 ₪) - 69%
- גבע (200.00 ₪) - 26%
- שפל (36.40 ₪) - 5%

הסטוריית צריכה בקוט"ש

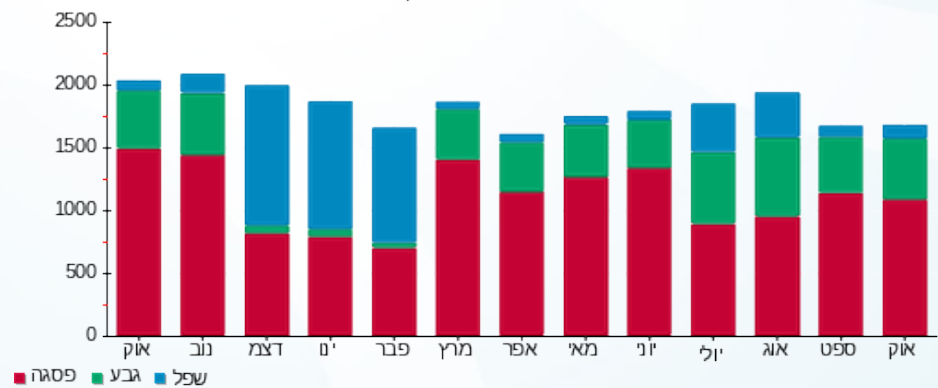



02/11/22

תאריך הפקדה:

שם דייר: A84 - אירוקה

31/10/22

תאריך קריאה נוכחית:

שם אתר: עזריאלי רמלה

01/10/22

תאריך קריאה קודמת:

לקוח/ה נכבד/ה, אנו מתכבדים להגיש את חישוב צריכת החשמל לתקופה 01/10/22 - 31/10/22:

6 - 14086122 (3x63)

סוג תעריף	סוג צריכה	קריאה קודמת	קריאה נוכחית	סה"כ צריכה בקוט"ש	מחיר לקוט"ש בא"ג	סה"כ לתשלום
		01/10/22	31/10/22			
777	פסגה	58,389.10	59,028.30	639.20	49.77	318.13 ₪
778	גבע	22,500.20	22,827.60	327.40	41.06	134.43 ₪
779	שפל	31,767.80	31,940.10	172.30	33.83	58.29 ₪

סה"כ לדייר:

פסגה	גבע	שפל	סה"כ	שיא ביקוש
639.20	327.40	172.30	1,138.90	4.29
318.13 ₪	134.43 ₪	58.29 ₪	510.85 ₪	

סה"כ צריכה

סה"כ לתשלום

214.45 ₪	תשלום קבוע	
11.74 ₪	תשלום עבור גודל חיבור בKVA (3x63)	
737.04 ₪	סה"כ לתשלום	לא כולל מע"מ

התפלגות חיוב בש"ח לפי תעו"ז

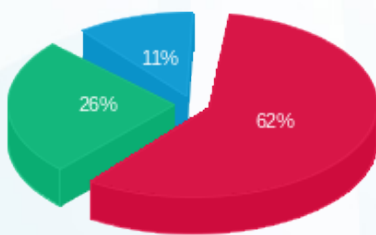

- פסגה (318.13 ₪) - 62%
- גבע (134.43 ₪) - 26%
- שפל (58.29 ₪) - 11%

הסטוריית צריכה בקוט"ש

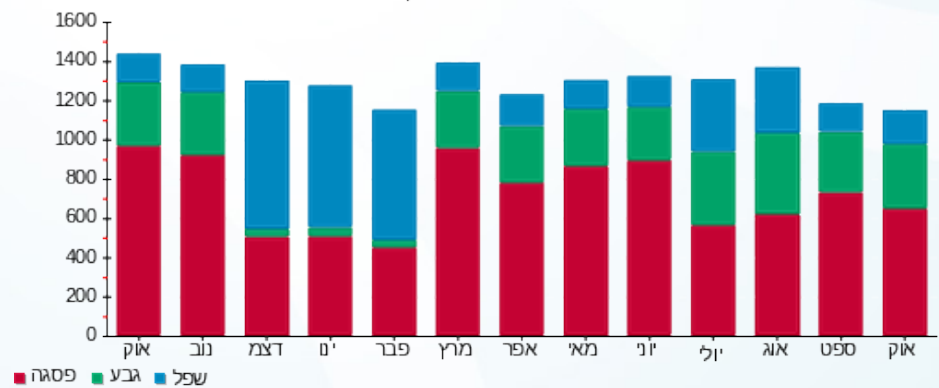



02/11/22

תאריך הפקדה:

שם דייר: A85 - סופר פארם

31/10/22

תאריך קריאה נוכחית:

שם אתר: עזריאלי רמלה

01/10/22

תאריך קריאה קודמת:

לקוח/ה נכבד/ה, אנו מתכבדים להגיש את חישוב צריכת החשמל לתקופה 01/10/22 - 31/10/22:

סופר פארם - 7 - 14086122 (3x100)

סוג תעריף	סוג צריכה	קריאה קודמת	קריאה נוכחית	סה"כ צריכה בקוט"ש	מחיר לקוט"ש בא"ג	סה"כ לתשלום
פרטי חשבון עבור תאריכים:						
		01/10/22	31/10/22			
777	פסגה	245,928.60	249,225.00	3,296.40	49.77	1,640.62 ₪
778	גבע	104,651.20	106,643.60	1,992.40	41.06	818.08 ₪
779	שפל	173,949.20	176,099.60	2,150.40	33.83	727.48 ₪

סה"כ לדייר:

פסגה	גבע	שפל	סה"כ	שיא ביקוש
3,296.40	1,992.40	2,150.40	7,439.20	18.20
1,640.62 ₪	818.08 ₪	727.48 ₪	3,186.18 ₪	

סה"כ צריכה

סה"כ לתשלום

214.45 ₪	תשלום קבוע	
18.64 ₪	תשלום עבור גודל חיבור בKVA (3x100)	
3,419.26 ₪	סה"כ לתשלום	לא כולל מע"מ

התפלגות חיוב בש"ח לפי תעו"ז

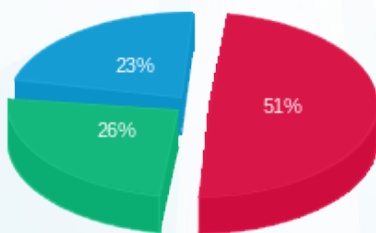

■ פסגה (1,640.62 ₪)
 ■ גבע (818.08 ₪)
 ■ שפל (727.48 ₪)

הסטוריית צריכה בקוט"ש

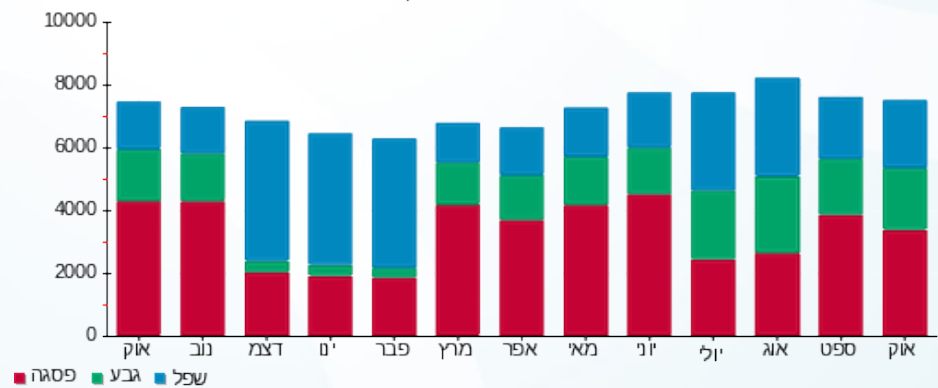



02/11/22 תאריך הפקה:
 31/10/22 תאריך קריאה נוכחית:
 01/10/22 תאריך קריאה קודמת:

שם דייר: A88 - אנג'לוסטיק
 שם אתר: עזריאלי רמלה

לקוח/ה נכבד/ה, אנו מתכבדים להגיש את חישוב צריכת החשמל לתקופה 01/10/22 - 31/10/22:

8 - 14086122(3x63)

סוג תעריף	סוג צריכה	קריאה קודמת	קריאה נוכחית	סה"כ צריכה בקוט"ש	מחיר לקוט"ש בא"ג	סה"כ לתשלום
פרטי חשבון עבור תאריכים:						
777	פסגה	01/10/22	31/10/22	243.20	49.77	121.04 ₪
778	גבע	9,078.20	9,193.80	115.60	41.06	47.47 ₪
779	שפל	16,116.80	16,160.90	44.10	33.83	14.92 ₪

סה"כ לדייר:

פסגה	גבע	שפל	סה"כ	שיא ביקוש
243.20	115.60	44.10	402.90	1.72
121.04 ₪	47.47 ₪	14.92 ₪	183.43 ₪	

סה"כ צריכה
 סה"כ לתשלום

214.45 ₪	תשלום קבוע	
11.74 ₪	תשלום עבור גודל חיבור בKVA (3x63)	
409.62 ₪	סה"כ לתשלום	לא כולל מע"מ

התפלגות חיוב בש"ח לפי תע"ז

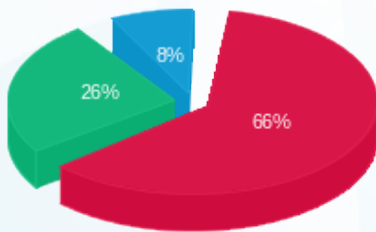

■ פסגה (121.04 ₪)
 ■ גבע (47.47 ₪)
 ■ שפל (14.92 ₪)

הסטוריית צריכה בקוט"ש

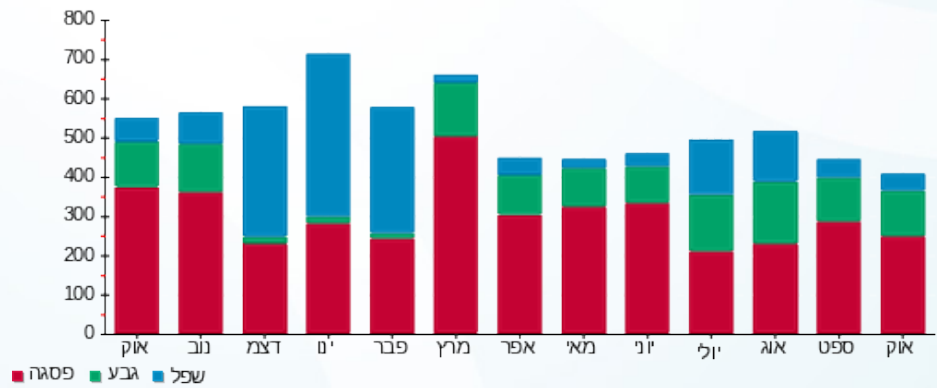



02/11/22

תאריך הפקה:

שם דייר: A89 - אופיס דיפו

31/10/22

תאריך קריאה נוכחית:

שם אתר: עזריאלי רמלה

01/10/22

תאריך קריאה קודמת:

לקוח/ה נכבד/ה, אנו מתכבדים להגיש את חישוב צריכת החשמל לתקופה 01/10/22 - 31/10/22:

9 - 14086122(3x80)

סה"כ לתשלום	מחיר לקוט"ש בא"ג	סה"כ צריכה בקוט"ש	קריאה נוכחית	קריאה קודמת	סוג צריכה	סוג תעריף
			31/10/22	01/10/22		פרטי חשבון עבור תאריכים:
180.32 ₪	49.77	362.30	75,808.20	75,445.90	פסגה	777
70.09 ₪	41.06	170.70	31,510.00	31,339.30	גבע	778
15.93 ₪	33.83	47.10	57,308.20	57,261.10	שפל	779

סה"כ לדייר:

שיא ביקוש	סה"כ	שפל	גבע	פסגה
2.51	580.10	47.10	170.70	362.30
	266.34 ₪	15.93 ₪	70.09 ₪	180.32 ₪

סה"כ צריכה

סה"כ לתשלום

214.45 ₪	תשלום קבוע	
14.91 ₪	תשלום עבור גודל חיבור בKVA (3x80)	
495.70 ₪	סה"כ לתשלום	לא כולל מע"מ

התפלגות חיוב בש"ח לפי תעו"ז

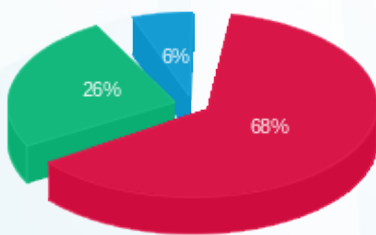

- פסגה (180.32 ₪)
- גבע (70.09 ₪)
- שפל (15.93 ₪)

הסטוריית צריכה בקוט"ש

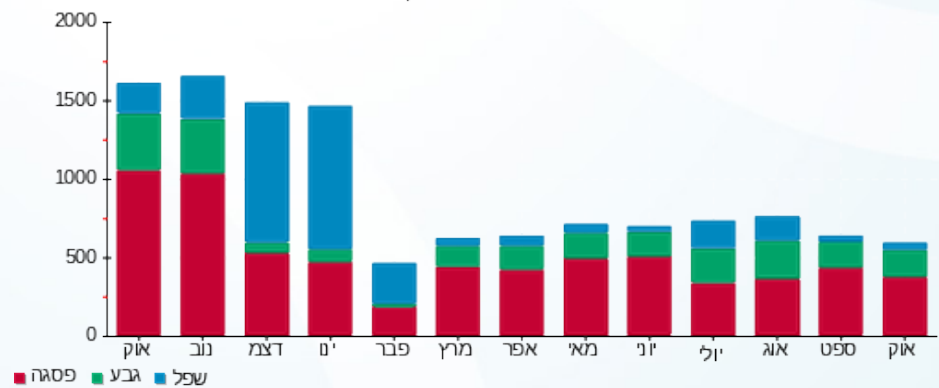



02/11/22

תאריך הפקדה:

שם דייר: A89a - נעלי אלדו

31/10/22

תאריך קריאה נוכחית:

שם אתר: עזריאלי רמלה

01/10/22

תאריך קריאה קודמת:

לקוח/ה נכבד/ה, אנו מתכבדים להגיש את חישוב צריכת החשמל לתקופה 01/10/22 - 31/10/22:

A89a - נעלי אלדו - 7 - 13080921(3x80)

סה"כ לתשלום	מחיר לקוט"ש בא"ג	סה"כ צריכה בקוט"ש	קריאה נוכחית	קריאה קודמת	סוג צריכה	סוג תעריף
			31/10/22	01/10/22		פרטי חשבון עבור תאריכים:
₪ 395.77	49.77	795.20	35,144.60	34,349.40	פסגה	777
₪ 166.79	41.06	406.20	15,742.90	15,336.70	גבע	778
₪ 71.14	33.83	210.30	32,575.10	32,364.80	שפל	779

סה"כ לדייר:

שיא ביקוש	סה"כ	שפל	גבע	פסגה
5.00	1,411.70	210.30	406.20	795.20
	₪ 633.70	₪ 71.14	₪ 166.79	₪ 395.77

סה"כ צריכה

סה"כ לתשלום

₪ 214.45	תשלום קבוע	
₪ 14.91	תשלום עבור גודל חיבור בKVA (3x80)	
₪ 863.06	סה"כ לתשלום	לא כולל מע"מ

התפלגות חיוב בש"ח לפי תעו"ז

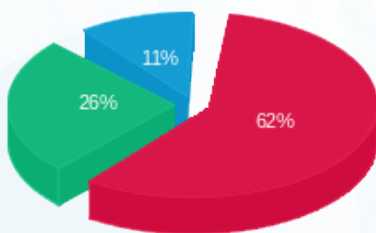

- פסגה (₪ 395.77)
- גבע (₪ 166.79)
- שפל (₪ 71.14)

הסטוריית צריכה בקוט"ש

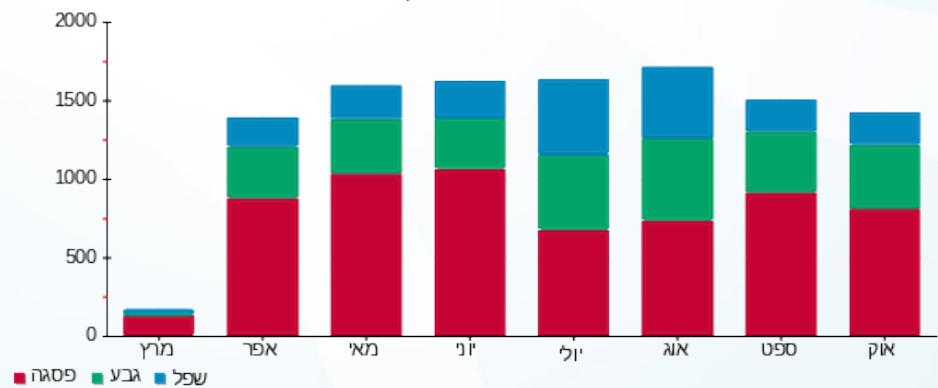

02/11/22 תאריך הפקה:
 31/10/22 תאריך קריאה נוכחית:
 01/10/22 תאריך קריאה קודמת:

שם דייר: A89b - כפר השעשועים
 שם אתר: עזריאלי רמלה

לקוח/ה נכבד/ה, אנו מתכבדים להגיש את חישוב צריכת החשמל לתקופה 01/10/22 - 31/10/22:

1 - 13080921(3x80)

סוג תעריף	סוג צריכה	קריאה קודמת	קריאה נוכחית	סה"כ צריכה בקוט"ש	מחיר לקוט"ש בא"ג	סה"כ לתשלום
פרטי חשבון עבור תאריכים:						
777	פסגה	01/10/22	31/10/22	474.10	49.77	235.96 ₪
778	גבע	14,284.80	14,524.50	239.70	41.06	98.42 ₪
779	שפל	18,256.60	18,387.80	131.20	33.83	44.38 ₪

סה"כ לדייר:

פסגה	גבע	שפל	סה"כ	שיא ביקוש
474.10	239.70	131.20	845.00	2.98
235.96 ₪	98.42 ₪	44.38 ₪	378.77 ₪	

סה"כ צריכה
 סה"כ לתשלום

214.45 ₪	תשלום קבוע	
14.91 ₪	תשלום עבור גודל חיבור בKVA (3x80)	
608.12 ₪	סה"כ לתשלום	לא כולל מע"מ

התפלגות חיוב בש"ח לפי תע"ז

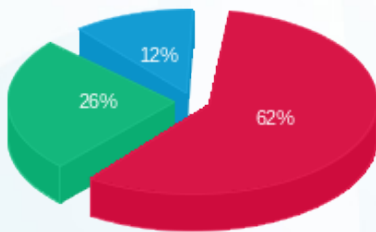

■ פסגה (235.96 ₪)
 ■ גבע (98.42 ₪)
 ■ שפל (44.38 ₪)

הסטוריית צריכה בקוט"ש

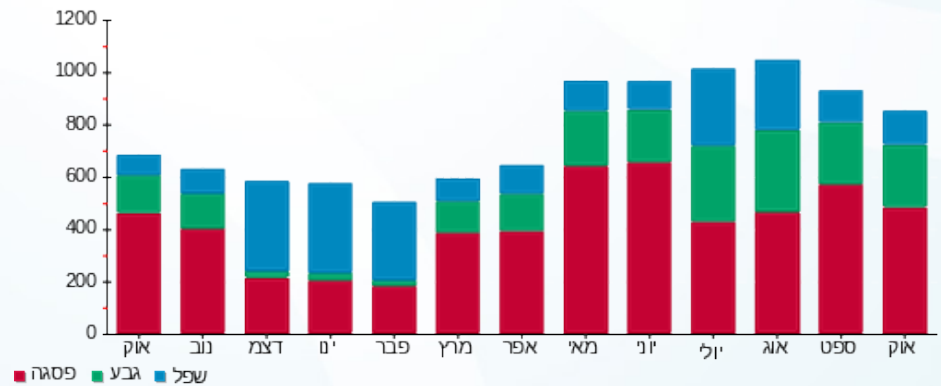



02/11/22 תאריך הפקדה:
 31/10/22 תאריך קריאה נוכחית:
 01/10/22 תאריך קריאה קודמת:

שם דייר: A9 - סאקרה
 שם אתר: עזריאלי רמלה

לקוח/ה נכבד/ה, אנו מתכבדים להגיש את חישוב צריכת החשמל לתקופה 01/10/22 - 31/10/22:

סקארה - 13 - (3x63)15129237

סוג תעריף	סוג צריכה	קריאה קודמת	קריאה נוכחית	סה"כ צריכה בקוט"ש	מחיר לקוט"ש בא"ג	סה"כ לתשלום
פרטי חשבון עבור תאריכים:						
777	פסגה	01/10/22	31/10/22	1,300.00	49.77	647.01 ₪
778	גבע	22,409.40	23,171.20	761.80	41.06	312.80 ₪
779	שפל	37,182.40	37,676.00	493.60	33.83	166.98 ₪

סה"כ לדייר:

פסגה	גבע	שפל	סה"כ	שיא ביקוש
1,300.00	761.80	493.60	2,555.40	7.44
647.01 ₪	312.80 ₪	166.98 ₪	1,126.79 ₪	

סה"כ צריכה
 סה"כ לתשלום

214.45 ₪	תשלום קבוע	
11.74 ₪	תשלום עבור גודל חיבור בKVA (3x63)	
1,352.98 ₪	סה"כ לתשלום	לא כולל מע"מ

התפלגות חיוב בש"ח לפי תע"ז

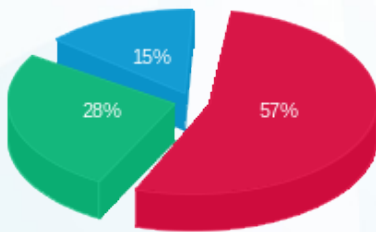

■ פסגה (647.01 ₪)
 ■ גבע (312.80 ₪)
 ■ שפל (166.98 ₪)

הסטוריית צריכה בקוט"ש

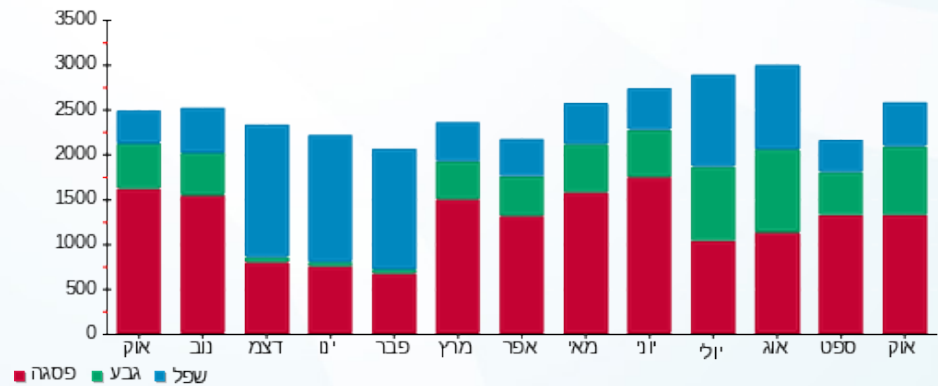

02/11/22 תאריך הפקה:
 31/10/22 תאריך קריאה נוכחית:
 01/10/22 תאריך קריאה קודמת:

שם דייר: B1 - דואר ישראל עזריאלי רמלה
 שם אתר: עזריאלי רמלה

לקוח/ה נכבד/ה, אנו מתכבדים להגיש את חישוב צריכת החשמל לתקופה 01/10/22 - 31/10/22:

B1 - דואר ישראל עזריאלי רמלה - 11 - 13080889(3x80)

סוג תעריף	סוג צריכה	קריאה קודמת	קריאה נוכחית	סה"כ צריכה בקוט"ש	מחיר לקוט"ש בא"ג	סה"כ לתשלום
פרטי חשבון עבור תאריכים:						
777	פסגה	01/10/22	31/10/22	189.50	49.77	94.31 ₪
778	גבע	7,174.90	7,209.50	34.60	41.06	14.21 ₪
779	שפל	8,681.60	8,691.40	9.80	33.83	3.32 ₪

סה"כ לדייר:

פסגה	גבע	שפל	סה"כ	שיא ביקוש
189.50	34.60	9.80	233.90	1.33
₪ 94.31	₪ 14.21	₪ 3.32	₪ 111.84	

סה"כ צריכה
 סה"כ לתשלום

214.45 ₪	תשלום קבוע	
14.91 ₪	תשלום עבור גודל חיבור בKVA (3x80)	
341.19 ₪	סה"כ לתשלום	לא כולל מע"מ

התפלגות חיוב בש"ח לפי תעו"ז

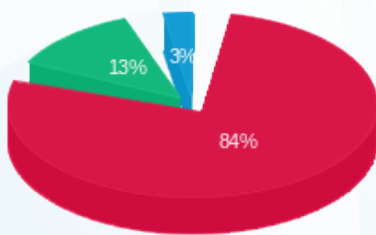

■ פסגה (₪ 94.31)
 ■ גבע (₪ 14.21)
 ■ שפל (₪ 3.32)

הסטוריית צריכה בקוט"ש

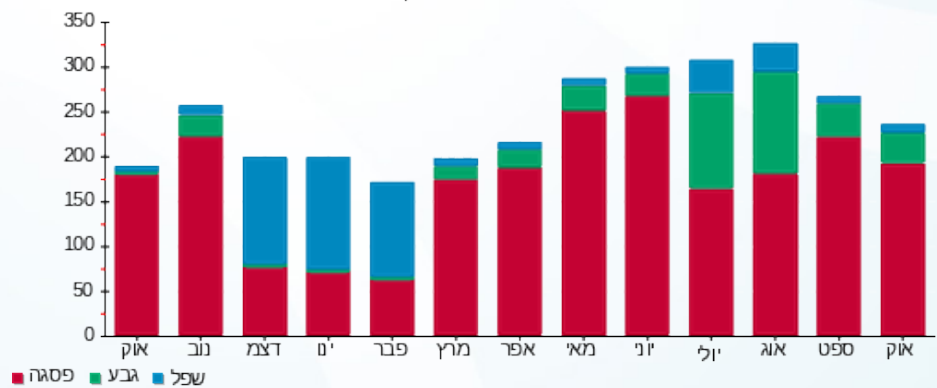



02/11/22 תאריך הפקה:
 31/10/22 תאריך קריאה נוכחית:
 01/10/22 תאריך קריאה קודמת:

שם דייר: B10 - Lady comfort
 שם אתר: עזריאלי רמלה

לקוח/ה נכבד/ה, אנו מתכבדים להגיש את חישוב צריכת החשמל לתקופה 01/10/22 - 31/10/22:

8 - 14118693(3x63)

סוג תעריף	סוג צריכה	קריאה קודמת	קריאה נוכחית	סה"כ צריכה בקוט"ש	מחיר לקוט"ש בא"ג	סה"כ לתשלום
פרטי חשבון עבור תאריכים:						
777	פסגה	01/10/22	31/10/22	160.60	49.77	79.93 ₪
778	גבע	4,699.90	4,796.10	96.20	41.06	39.50 ₪
779	שפל	6,276.60	6,415.10	138.50	33.83	46.85 ₪

סה"כ לדייר:

פסגה	גבע	שפל	סה"כ	שיא ביקוש
160.60	96.20	138.50	395.30	1.30
₪ 79.93	₪ 39.50	₪ 46.85	₪ 166.28	

סה"כ צריכה
 סה"כ לתשלום

214.45 ₪	תשלום קבוע	
11.74 ₪	תשלום עבור גודל חיבור בKVA (3x63)	
392.48 ₪	סה"כ לתשלום	לא כולל מע"מ

התפלגות חיוב בש"ח לפי תע"ז

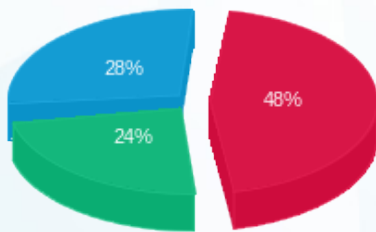

■ פסגה (₪ 79.93)
 ■ גבע (₪ 39.50)
 ■ שפל (₪ 46.85)

הסטוריית צריכה בקוט"ש

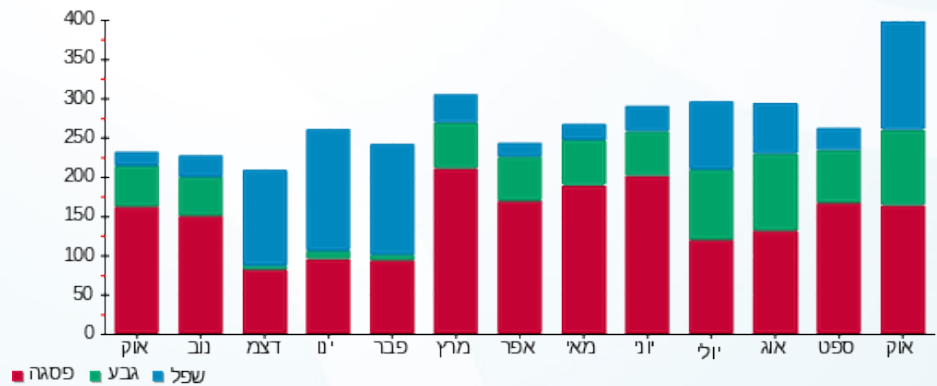



02/11/22 תאריך הפקה:
 31/10/22 תאריך קריאה נוכחית:
 01/10/22 תאריך קריאה קודמת:

שם דייר: B11 - בוורלי הילס
 שם אתר: עזריאלי רמלה

לקוח/ה נכבד/ה, אנו מתכבדים להגיש את חישוב צריכת החשמל לתקופה 01/10/22 - 31/10/22:

9 - 14118693 (3x63)

סוג תעריף	סוג צריכה	קריאה קודמת	קריאה נוכחית	סה"כ צריכה בקוט"ש	מחיר לקוט"ש בא"ג	סה"כ לתשלום
		01/10/22	31/10/22			
777	פסגה	32,630.80	32,888.00	257.20	49.77	128.01 ₪
778	גבע	12,052.60	12,167.50	114.90	41.06	47.18 ₪
779	שפל	12,399.80	12,451.70	51.90	33.83	17.56 ₪

סה"כ לדייר:

פסגה	גבע	שפל	סה"כ	שיא ביקוש
257.20	114.90	51.90	424.00	2.63
128.01 ₪	47.18 ₪	17.56 ₪	192.74 ₪	

סה"כ צריכה

סה"כ לתשלום

214.45 ₪	תשלום קבוע	
11.74 ₪	תשלום עבור גודל חיבור בKVA (3x63)	
418.93 ₪	סה"כ לתשלום	לא כולל מע"מ

התפלגות חיוב בש"ח לפי תעו"ז

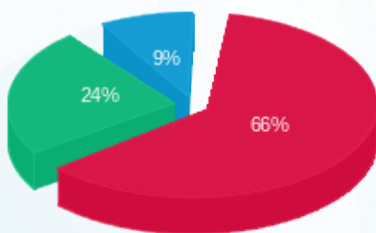

■ פסגה (128.01 ₪)
 ■ גבע (47.18 ₪)
 ■ שפל (17.56 ₪)

הסטוריית צריכה בקוט"ש

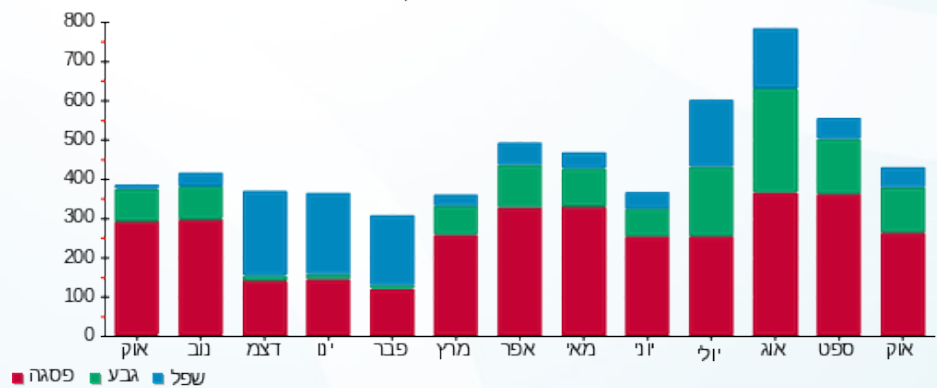



02/11/22 תאריך הפקה:
 31/10/22 תאריך קריאה נוכחית:
 01/10/22 תאריך קריאה קודמת:

שם דייר: CHANGE - B12
 שם אתר: עזריאלי רמלה

לקוח/ה נכבד/ה, אנו מתכבדים להגיש את חישוב צריכת החשמל לתקופה 01/10/22 - 31/10/22:

CHANGE - (3x63)14118693 - 10

סה"כ לתשלום	מחיר לקוט"ש בא"ג	סה"כ צריכה בקוט"ש	קריאה נוכחית	קריאה קודמת	סוג צריכה	סוג תעריף
			31/10/22	01/10/22	פרטי חשבון עבור תאריכים:	
₪ 323.75	49.77	650.50	35,284.70	34,634.20	פסגה	777
₪ 92.67	41.06	225.70	10,674.00	10,448.30	גבע	778
₪ 76.19	33.83	225.20	19,859.80	19,634.60	שפל	779

סה"כ לדיר:

שיא ביקוש	סה"כ	שפל	גבע	פסגה
4.43	1,101.40	225.20	225.70	650.50
	₪ 492.61	₪ 76.19	₪ 92.67	₪ 323.75

סה"כ צריכה
 סה"כ לתשלום

₪ 214.45	תשלום קבוע	
₪ 11.74	תשלום עבור גודל חיבור בKVA (3x63)	
₪ 718.80	סה"כ לתשלום	לא כולל מע"מ

התפלגות חיוב בש"ח לפי תעו"ז

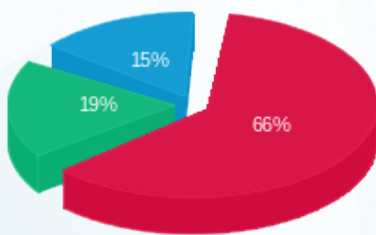

■ פסגה (₪ 323.75)
 ■ גבע (₪ 92.67)
 ■ שפל (₪ 76.19)

הסטוריית צריכה בקוט"ש

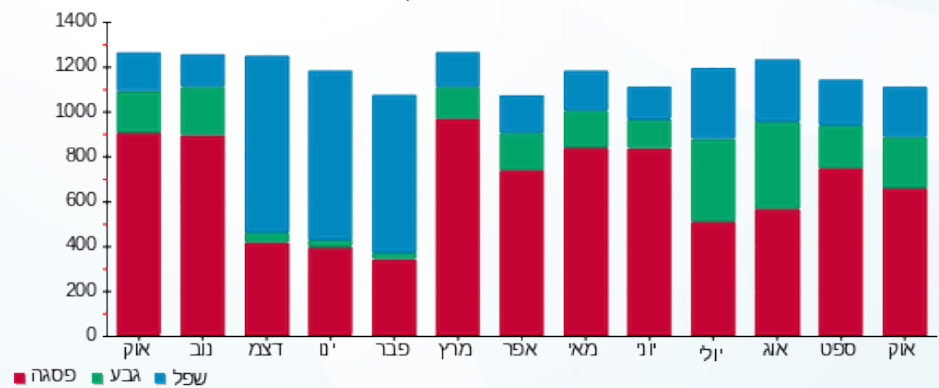



02/11/22

תאריך הפקה:

שם דייר: B15 - קפה גרג

31/10/22

תאריך קריאה נוכחית:

שם אתר: עזריאלי רמלה

01/10/22

תאריך קריאה קודמת:

לקוח/ה נכבד/ה, אנו מתכבדים להגיש את חישוב צריכת החשמל לתקופה 01/10/22 - 31/10/22:

B15 - קפה גרג - 11 - 14118693(3x100)

סוג תעריף	סוג צריכה	קריאה קודמת	קריאה נוכחית	סה"כ צריכה בקוט"ש	מחיר לקוט"ש בא"ג	סה"כ לתשלום
פרטי חשבון עבור תאריכים:						
		01/10/22	31/10/22			
777	פסגה	398,541.80	404,190.40	5,648.60	49.77	2,811.31 ₪
778	גבע	179,828.20	183,100.00	3,271.80	41.06	1,343.40 ₪
779	שפל	354,192.40	357,914.00	3,721.60	33.83	1,259.02 ₪

סה"כ לדייר:

פסגה	גבע	שפל	סה"כ	שיא ביקוש
5,648.60	3,271.80	3,721.60	12,642.00	43.86
2,811.31 ₪	1,343.40 ₪	1,259.02 ₪	5,413.73 ₪	

סה"כ צריכה

סה"כ לתשלום

214.45 ₪	תשלום קבוע	
18.64 ₪	תשלום עבור גודל חיבור בKVA (3x100)	
5,646.81 ₪	סה"כ לתשלום	לא כולל מע"מ

התפלגות חיוב בש"ח לפי תע"ז

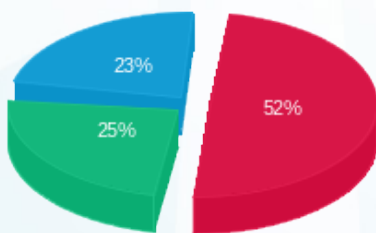

- פסגה (2,811.31 ₪) 23%
- גבע (1,343.40 ₪) 25%
- שפל (1,259.02 ₪) 52%

הסטוריית צריכה בקוט"ש

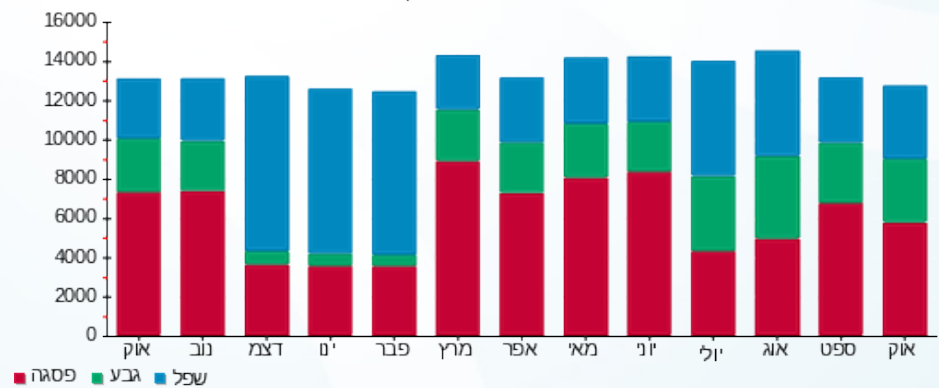



02/11/22

תאריך הפקה:

שם דייר: B16 - צומת ספרים

31/10/22

תאריך קריאה נוכחית:

שם אתר: עזריאלי רמלה

01/10/22

תאריך קריאה קודמת:

לקוח/ה נכבד/ה, אנו מתכבדים להגיש את חישוב צריכת החשמל לתקופה 01/10/22 - 31/10/22:

12 - 14118693 (3x63)

סה"כ לתשלום	מחיר לקוט"ש בא"ג	סה"כ צריכה בקוט"ש	קריאה נוכחית	קריאה קודמת	סוג צריכה	סוג תעריף
			31/10/22	01/10/22	פרטי חשבון עבור תאריכים:	
237.25 ₪	49.77	476.70	48,409.40	47,932.70	פסגה	777
97.72 ₪	41.06	238.00	17,915.70	17,677.70	גבע	778
29.36 ₪	33.83	86.80	22,698.70	22,611.90	שפל	779

סה"כ לדייר:

שיא ביקוש	סה"כ	שפל	גבע	פסגה
3.03	801.50	86.80	238.00	476.70
	364.34 ₪	29.36 ₪	97.72 ₪	237.25 ₪

סה"כ צריכה

סה"כ לתשלום

214.45 ₪	תשלום קבוע	
11.74 ₪	תשלום עבור גודל חיבור בKVA (3x63)	
590.53 ₪	סה"כ לתשלום	לא כולל מע"מ

התפלגות חיוב בש"ח לפי תעו"ז

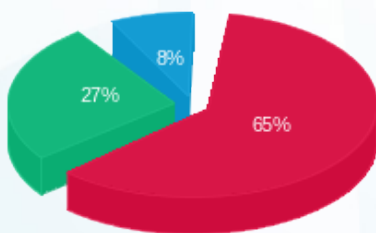

■ פסגה (237.25 ₪)
■ גבע (97.72 ₪)
■ שפל (29.36 ₪)

הסטוריית צריכה בקוט"ש

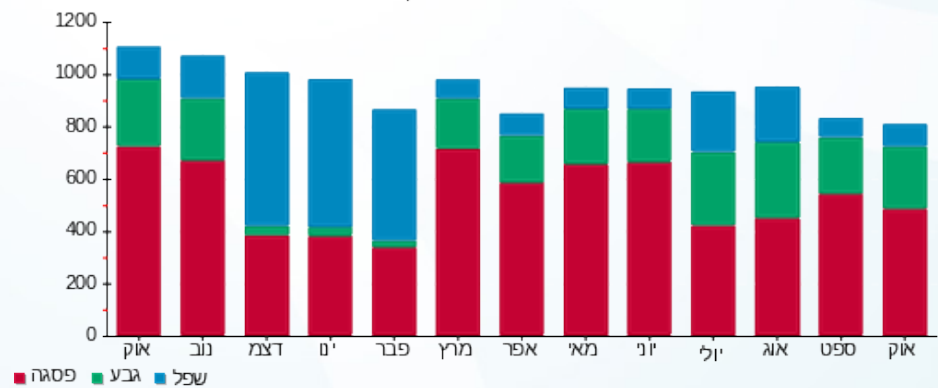



02/11/22

תאריך הפקה:

שם דייר: B17 - ורדינון

31/10/22

תאריך קריאה נוכחית:

שם אתר: עזריאלי רמלה

01/10/22

תאריך קריאה קודמת:

לקוח/ה נכבד/ה, אנו מתכבדים להגיש את חישוב צריכת החשמל לתקופה 01/10/22 - 31/10/22:

B17 - ורדינון - 13 - (3x63)14118693

סוג תעריף	סוג צריכה	קריאה קודמת	קריאה נוכחית	סה"כ צריכה בקוט"ש	מחיר לקוט"ש בא"ג	סה"כ לתשלום
פרטי חשבון עבור תאריכים:						
777	פסגה	01/10/22	31/10/22	836.60	49.77	416.38 ₪
778	גבע	8,528.30	8,965.40	437.10	41.06	179.47 ₪
779	שפל	14,068.40	14,325.30	256.90	33.83	86.91 ₪

סה"כ לדייר:

פסגה	גבע	שפל	סה"כ	שיא ביקוש
836.60	437.10	256.90	1,530.60	5.14
416.38 ₪	179.47 ₪	86.91 ₪	682.76 ₪	

סה"כ צריכה

סה"כ לתשלום

214.45 ₪	תשלום קבוע	
11.74 ₪	תשלום עבור גודל חיבור בKVA (3x63)	
908.95 ₪	סה"כ לתשלום	לא כולל מע"מ

התפלגות חיוב בש"ח לפי תע"ז

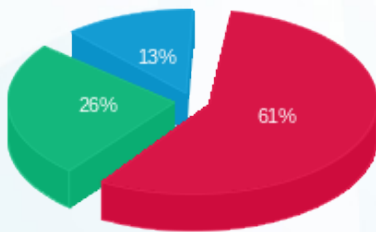

■ פסגה (416.38 ₪)
■ גבע (179.47 ₪)
■ שפל (86.91 ₪)

הסטוריית צריכה בקוט"ש

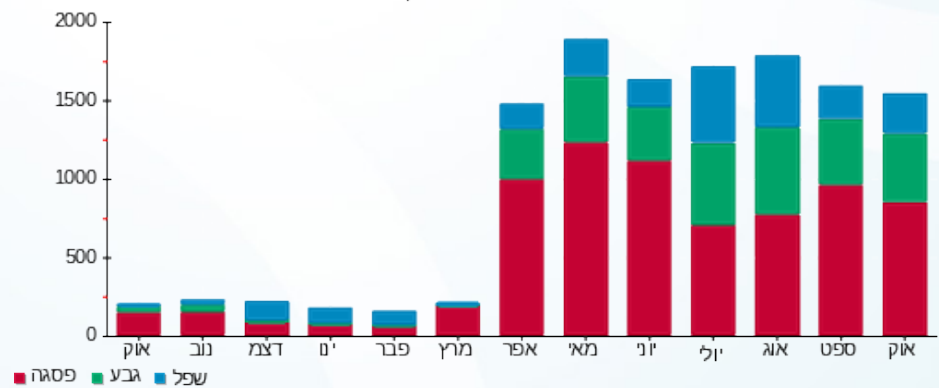



02/11/22 תאריך הפקה:
 31/10/22 תאריך קריאה נוכחית:
 01/10/22 תאריך קריאה קודמת:

שם דייר: B18 - פוט לוקר
 שם אתר: עזריאלי רמלה

לקוח/ה נכבד/ה, אנו מתכבדים להגיש את חישוב צריכת החשמל לתקופה 01/10/22 - 31/10/22:

14 - 13080892(3x63)

סוג תעריף	סוג צריכה	קריאה קודמת	קריאה נוכחית	סה"כ צריכה בקוט"ש	מחיר לקוט"ש בא"ג	סה"כ לתשלום
פרטי חשבון עבור תאריכים:						
777	פסגה	01/10/22	31/10/22	1,043.20	49.77	519.20 ₪
778	גבע	38,698.40	39,269.20	570.80	41.06	234.37 ₪
779	שפל	72,457.80	73,028.10	570.30	33.83	192.93 ₪

סה"כ לדייר:

פסגה	גבע	שפל	סה"כ	שיא ביקוש
1,043.20	570.80	570.30	2,184.30	5.98
519.20 ₪	234.37 ₪	192.93 ₪	946.50 ₪	

סה"כ צריכה
 סה"כ לתשלום

214.45 ₪	תשלום קבוע	
11.74 ₪	תשלום עבור גודל חיבור בKVA (3x63)	
1,172.69 ₪	סה"כ לתשלום	לא כולל מע"מ

התפלגות חיוב בש"ח לפי תעו"ז

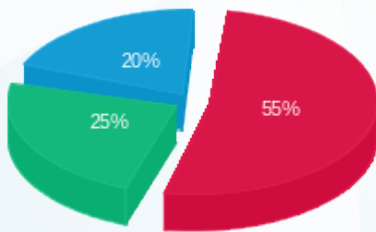

■ פסגה (519.20 ₪)
 ■ גבע (234.37 ₪)
 ■ שפל (192.93 ₪)

הסטוריית צריכה בקוט"ש

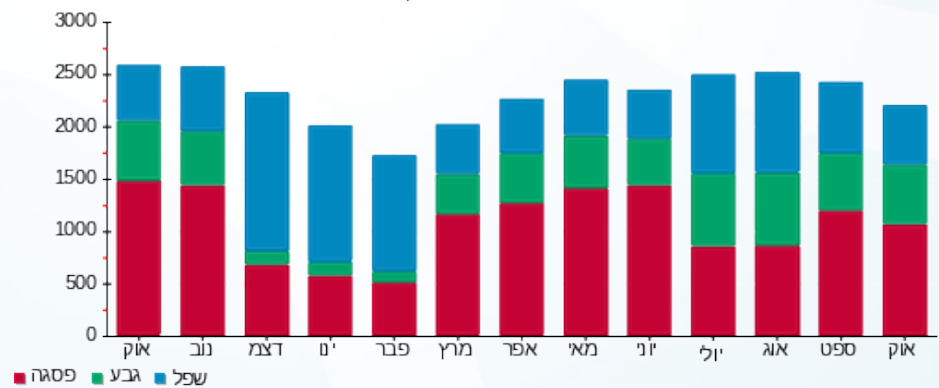

02/11/22 תאריך הפקה:
 31/10/22 תאריך קריאה נוכחית:
 01/10/22 תאריך קריאה קודמת:

שם דייר: B19 - צ'ילדרן פלייס
 שם אתר: עזריאלי רמלה

לקוח/ה נכבד/ה, אנו מתכבדים להגיש את חישוב צריכת החשמל לתקופה 01/10/22 - 31/10/22:

8 - 13080892 (3x100)

סוג תעריף	סוג צריכה	קריאה קודמת	קריאה נוכחית	סה"כ צריכה בקוט"ש	מחיר לקוט"ש בא"ג	סה"כ לתשלום
פרטי חשבון עבור תאריכים:						
777	פסגה	01/10/22	31/10/22	1,717.30	49.77	854.70 ₪
778	גבע	57,435.20	58,287.10	851.90	41.06	349.79 ₪
779	שפל	97,381.90	97,711.40	329.50	33.83	111.47 ₪

סה"כ לדייר:

פסגה	גבע	שפל	סה"כ	שיא ביקוש
1,717.30	851.90	329.50	2,898.70	10.72
854.70 ₪	349.79 ₪	111.47 ₪	1,315.96 ₪	

סה"כ צריכה
 סה"כ לתשלום

214.45 ₪	תשלום קבוע	
18.64 ₪	תשלום עבור גודל חיבור בKVA (3x100)	
1,549.05 ₪	סה"כ לתשלום	לא כולל מע"מ

התפלגות חיוב בש"ח לפי תע"ז

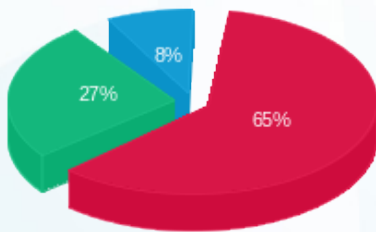

פסגה (854.70 ₪) 65%
 גבע (349.79 ₪) 27%
 שפל (111.47 ₪) 8%

הסטוריית צריכה בקוט"ש

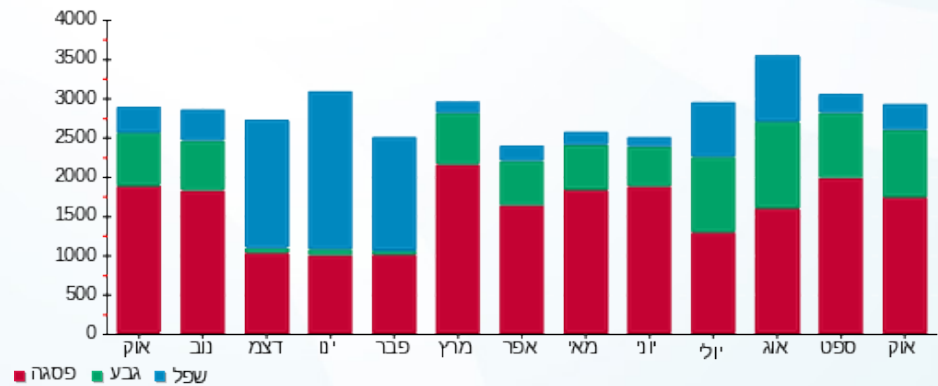



02/11/22

תאריך הפקדה:

שם דייר: B1a - מעדני גורמה

31/10/22

תאריך קריאה נוכחית:

שם אתר: עזריאלי רמלה

01/10/22

תאריך קריאה קודמת:

לקוח/ה נכבד/ה, אנו מתכבדים להגיש את חישוב צריכת החשמל לתקופה 01/10/22 - 31/10/22:

B1a - מעדני גורמה - 10 - 13080889(3x100)

סוג תעריף	סוג צריכה	קריאה קודמת	קריאה נוכחית	סה"כ צריכה בקוט"ש	מחיר לקוט"ש בא"ג	סה"כ לתשלום
פרטי חשבון עבור תאריכים:						
777	פסגה	01/10/22	31/10/22	7,366.60	49.77	3,666.36 ₪
778	גבע	38,003.40	42,404.60	4,401.20	41.06	1,807.13 ₪
779	שפל	64,047.60	72,087.60	8,040.00	33.83	2,719.93 ₪

סה"כ לדייר:

פסגה	גבע	שפל	סה"כ	שיא ביקוש
7,366.60	4,401.20	8,040.00	19,807.80	44.14
3,666.36 ₪	1,807.13 ₪	2,719.93 ₪	8,193.42 ₪	

סה"כ צריכה

סה"כ לתשלום

214.45 ₪	תשלום קבוע	
18.64 ₪	תשלום עבור גודל חיבור בKVA (3x100)	
8,426.51 ₪	סה"כ לתשלום	לא כולל מע"מ

התפלגות חיוב בש"ח לפי תע"ז

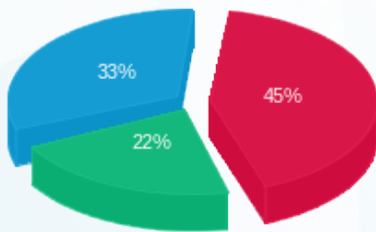

- פסגה (3,666.36 ₪) - 45%
- גבע (1,807.13 ₪) - 22%
- שפל (2,719.93 ₪) - 33%

הסטוריית צריכה בקוט"ש

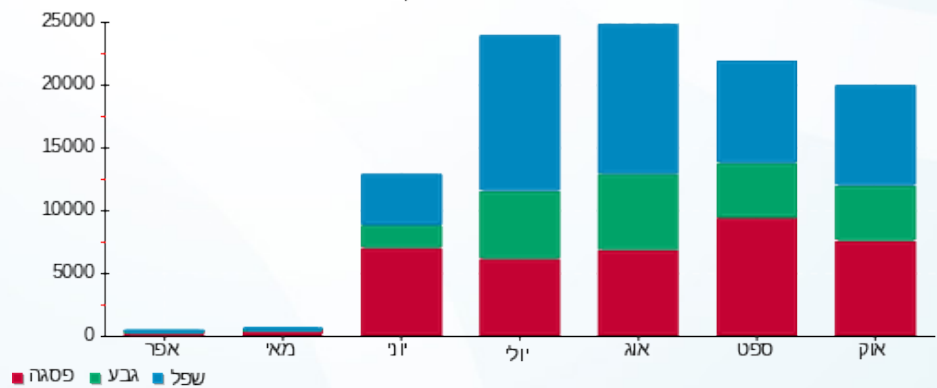



02/11/22 תאריך הפקה:
 31/10/22 תאריך קריאה נוכחית:
 01/10/22 תאריך קריאה קודמת:

שם דייר: B21 - סקופ
 שם אתר: עזריאלי רמלה

לקוח/ה נכבד/ה, אנו מתכבדים להגיש את חישוב צריכת החשמל לתקופה 01/10/22 - 31/10/22:

6 - 13170756 (3x63)

סוג תעריף	סוג צריכה	קריאה קודמת	קריאה נוכחית	סה"כ צריכה בקוט"ש	מחיר לקוט"ש בא"ג	סה"כ לתשלום
פרטי חשבון עבור תאריכים:						
777	פסגה	01/10/22	31/10/22	644.90	49.77	320.97 ₪
778	גבע	31,225.70	31,556.50	330.80	41.06	135.83 ₪
779	שפל	33,062.80	33,167.80	105.00	33.83	35.52 ₪

סה"כ לדייר:

פסגה	גבע	שפל	סה"כ	שיא ביקוש
644.90	330.80	105.00	1,080.70	4.03
320.97 ₪	135.83 ₪	35.52 ₪	492.31 ₪	

סה"כ צריכה

סה"כ לתשלום

214.45 ₪	תשלום קבוע	
11.74 ₪	תשלום עבור גודל חיבור בKVA (3x63)	
718.51 ₪	סה"כ לתשלום	לא כולל מע"מ

התפלגות חיוב בש"ח לפי תע"ז

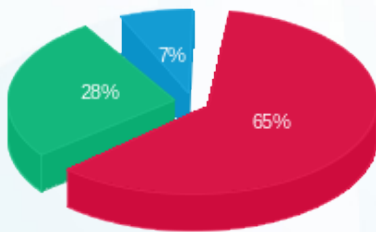

■ פסגה (320.97 ₪)
 ■ גבע (135.83 ₪)
 ■ שפל (35.52 ₪)

הסטוריית צריכה בקוט"ש

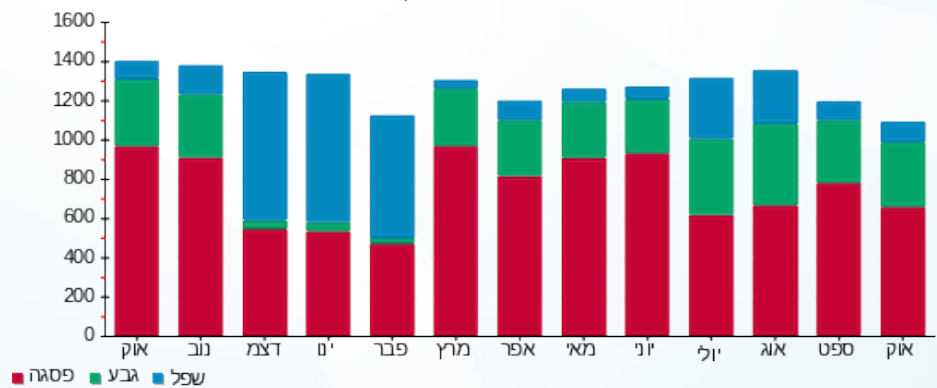



02/11/22

תאריך הפקה:

שם דייר: B23 - הוניהמן קידס

31/10/22

תאריך קריאה נוכחית:

שם אתר: עזריאלי רמלה

01/10/22

תאריך קריאה קודמת:

לקוח/ה נכבד/ה, אנו מתכבדים להגיש את חישוב צריכת החשמל לתקופה 01/10/22 - 31/10/22:

B23 - הוניהמן קידס - 13 - 13080892(3x63)

סוג תעריף	סוג צריכה	קריאה קודמת	קריאה נוכחית	סה"כ צריכה בקוט"ש	מחיר לקוט"ש בא"ג	סה"כ לתשלום
פרטי חשבון עבור תאריכים:						
777	פסגה	01/10/22	31/10/22	143.40	49.77	71.37 ₪
778	גבע	10,110.30	10,203.20	92.90	41.06	38.14 ₪
779	שפל	15,013.70	15,040.90	27.20	33.83	9.20 ₪

סה"כ לדיר:

פסגה	גבע	שפל	סה"כ	שיא ביקוש
143.40	92.90	27.20	263.50	3.39
71.37 ₪	38.14 ₪	9.20 ₪	118.72 ₪	

סה"כ צריכה

סה"כ לתשלום

214.45 ₪	תשלום קבוע	
11.74 ₪	תשלום עבור גודל חיבור בKVA (3x63)	
344.91 ₪	סה"כ לתשלום	לא כולל מע"מ

התפלגות חיוב בש"ח לפי תע"ז

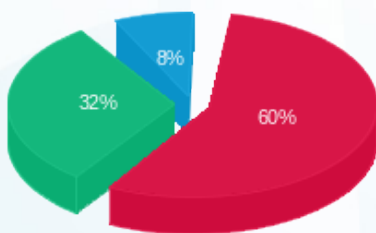

פסגה (71.37 ₪)
גבע (38.14 ₪)
שפל (9.20 ₪)

הסטוריית צריכה בקוט"ש

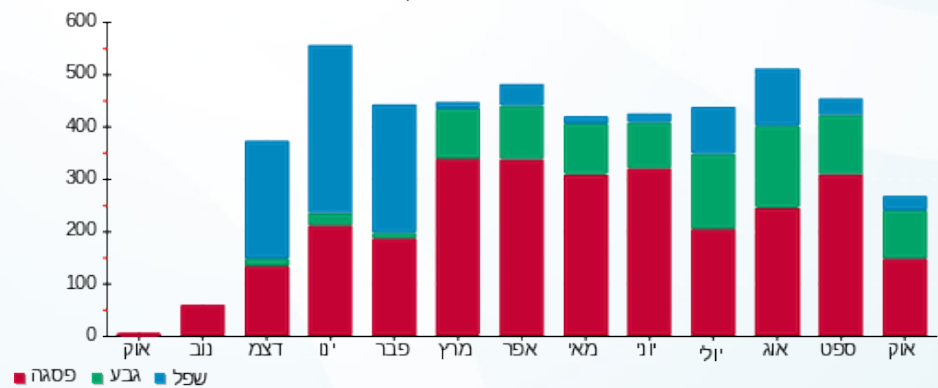



02/11/22

תאריך הפקה:

שם דייר: B24 - קרביץ

31/10/22

תאריך קריאה נוכחית:

שם אתר: עזריאלי רמלה

01/10/22

תאריך קריאה קודמת:

לקוח/ה נכבד/ה, אנו מתכבדים להגיש את חישוב צריכת החשמל לתקופה 01/10/22 - 31/10/22:

12 - 13080892 (3x63)

סה"כ לתשלום	מחיר לקוט"ש בא"ג	סה"כ צריכה בקוט"ש	קריאה נוכחית	קריאה קודמת	סוג צריכה	סוג תעריף
			31/10/22	01/10/22		פרטי חשבון עבור תאריכים:
160.86 ₪	49.77	323.20	34,206.30	33,883.10	פסגה	777
70.29 ₪	41.06	171.20	13,095.10	12,923.90	גבע	778
30.82 ₪	33.83	91.10	23,697.40	23,606.30	שפל	779

סה"כ לדייר:

שיא ביקוש	סה"כ	שפל	גבע	פסגה
2.48	585.50	91.10	171.20	323.20
	261.97 ₪	30.82 ₪	70.29 ₪	160.86 ₪

סה"כ צריכה

סה"כ לתשלום

214.45 ₪	תשלום קבוע	
11.74 ₪	תשלום עבור גודל חיבור בKVA (3x63)	
488.16 ₪	סה"כ לתשלום	לא כולל מע"מ

התפלגות חיוב בש"ח לפי תעו"ז

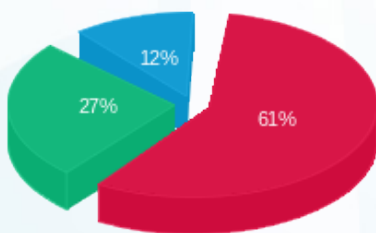

- פסגה (160.86 ₪) 61%
- גבע (70.29 ₪) 27%
- שפל (30.82 ₪) 12%

הסטוריית צריכה בקוט"ש

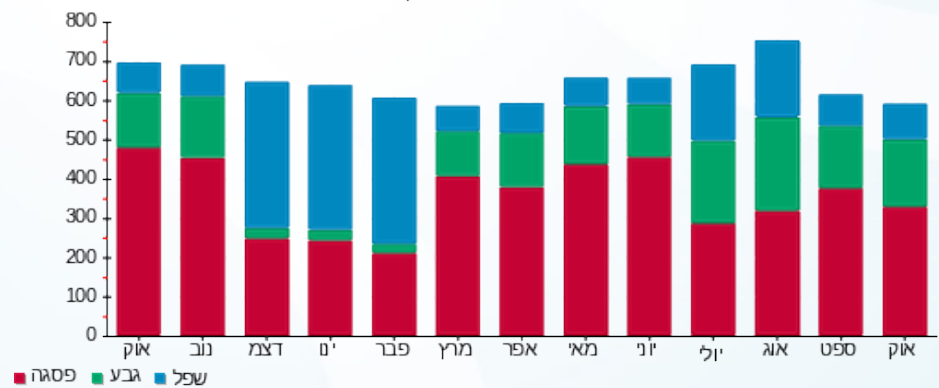



02/11/22 תאריך הפקה:
 31/10/22 תאריך קריאה נוכחית:
 01/10/22 תאריך קריאה קודמת:

שם דייר: B25 - עמק בגדי ילדים
 שם אתר: עזריאלי רמלה

לקוח/ה נכבד/ה, אנו מתכבדים להגיש את חישוב צריכת החשמל לתקופה 01/10/22 - 31/10/22:

B25 - עמק בגדי ילדים - 10 - 13080892(3x63)

סה"כ לתשלום	מחיר לקוט"ש בא"ג	סה"כ צריכה בקוט"ש	קריאה נוכחית	קריאה קודמת	סוג צריכה	סוג תעריף
			31/10/22	01/10/22		פרטי חשבון עבור תאריכים:
172.95 ₪	49.77	347.50	20,116.80	19,769.30	פסגה	777
73.99 ₪	41.06	180.20	8,719.60	8,539.40	גבע	778
117.83 ₪	33.83	348.30	22,257.80	21,909.50	שפל	779

סה"כ לדיר:

שיא ביקוש	סה"כ	שפל	גבע	פסגה
2.24	876.00	348.30	180.20	347.50
	364.77 ₪	117.83 ₪	73.99 ₪	172.95 ₪

סה"כ צריכה

סה"כ לתשלום

214.45 ₪	תשלום קבוע	
11.74 ₪	תשלום עבור גודל חיבור בKVA (3x63)	
590.96 ₪	סה"כ לתשלום	לא כולל מע"מ

התפלגות חיוב בש"ח לפי תע"ז

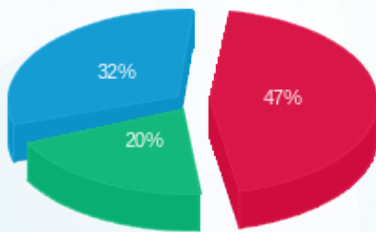

■ פסגה (172.95 ₪)
 ■ גבע (73.99 ₪)
 ■ שפל (117.83 ₪)

הסטוריית צריכה בקוט"ש

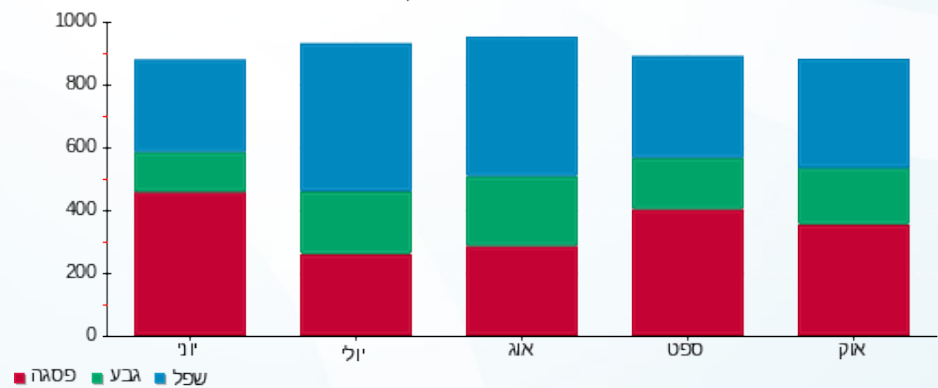



02/11/22 תאריך הפקדה:
 31/10/22 תאריך קריאה נוכחית:
 01/10/22 תאריך קריאה קודמת:

שם דייר: B26 - פלאפון - מרכז שרות
 שם אתר: עזריאלי רמלה

לקוח/ה נכבד/ה, אנו מתכבדים להגיש את חישוב צריכת החשמל לתקופה 01/10/22 - 31/10/22:

פלאפון - 11 - 13080892 (3x63)

סוג תעריף	סוג צריכה	קריאה קודמת	קריאה נוכחית	סה"כ צריכה בקוט"ש	מחיר לקוט"ש בא"ג	סה"כ לתשלום
פרטי חשבון עבור תאריכים:						
777	פסגה	01/10/22	31/10/22	414.00	49.77	206.05 ₪
778	גבע	15,816.50	16,005.60	189.10	41.06	77.64 ₪
779	שפל	17,067.50	17,099.70	32.20	33.83	10.89 ₪

סה"כ לדייר:

פסגה	גבע	שפל	סה"כ	שיא ביקוש
414.00	189.10	32.20	635.30	2.88
206.05 ₪	77.64 ₪	10.89 ₪		

סה"כ צריכה
 סה"כ לתשלום

214.45 ₪	תשלום קבוע	
11.74 ₪	תשלום עבור גודל חיבור בKVA (3x63)	
520.78 ₪	סה"כ לתשלום	לא כולל מע"מ

התפלגות חיוב בש"ח לפי תע"ז

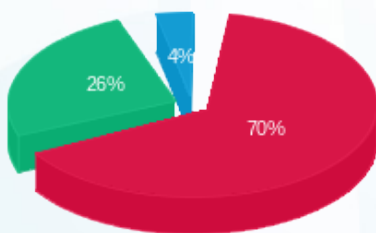

■ פסגה (206.05 ₪)
 ■ גבע (77.64 ₪)
 ■ שפל (10.89 ₪)

הסטוריית צריכה בקוט"ש

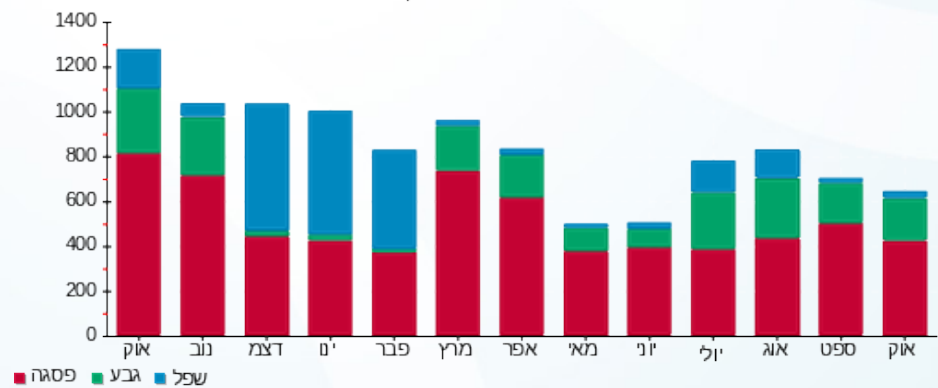



02/11/22

תאריך הפקה:

שם דייר: B27 - אופנת סלקט

31/10/22

תאריך קריאה נוכחית:

שם אתר: עזריאלי רמלה

01/10/22

תאריך קריאה קודמת:

לקוח/ה נכבד/ה, אנו מתכבדים להגיש את חישוב צריכת החשמל לתקופה 01/10/22 - 31/10/22:

B27 - אופנת סלקט - 9 - 13080892 (3x160)

סוג תעריף	סוג צריכה	קריאה קודמת	קריאה נוכחית	סה"כ צריכה בקוט"ש	מחיר לקוט"ש בא"ג	סה"כ לתשלום
פרטי חשבון עבור תאריכים:						
777	פסגה	01/10/22	31/10/22	1,208.00	49.77	601.22 ₪
778	גבע	42,896.40	43,456.60	560.20	41.06	230.02 ₪
779	שפל	43,698.80	43,799.80	101.00	33.83	34.17 ₪

סה"כ לדייר:

פסגה	גבע	שפל	סה"כ	שיא ביקוש
1,208.00	560.20	101.00	1,869.20	7.64
601.22 ₪	230.02 ₪	34.17 ₪	865.41 ₪	

סה"כ צריכה

סה"כ לתשלום

214.45 ₪	תשלום קבוע	
29.82 ₪	תשלום עבור גודל חיבור בKVA (3x160)	
1,109.68 ₪	סה"כ לתשלום	לא כולל מע"מ

התפלגות חיוב בש"ח לפי תע"ז

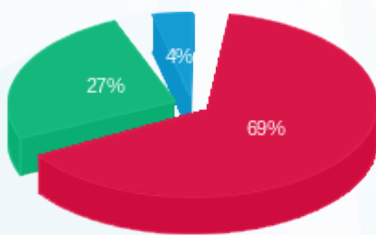

- פסגה (601.22 ₪)
- גבע (230.02 ₪)
- שפל (34.17 ₪)

הסטוריית צריכה בקוט"ש

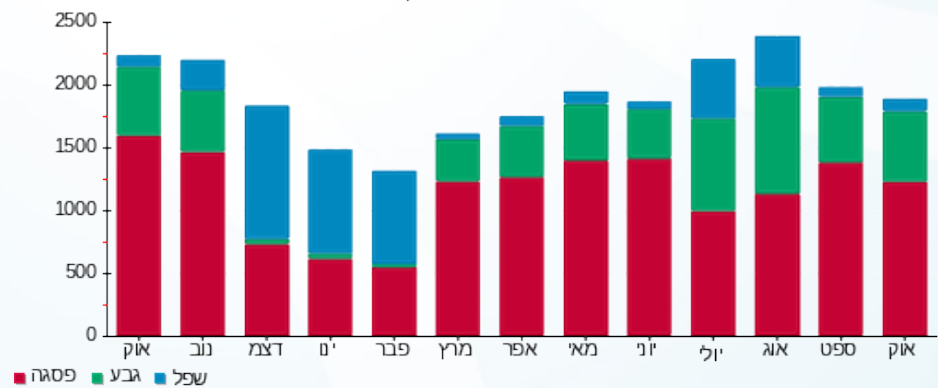

02/11/22 תאריך הפקה:
 31/10/22 תאריך קריאה נוכחית:
 01/10/22 תאריך קריאה קודמת:

שם דייר: B32 - משביר
 שם אתר: עזריאלי רמלה

לקוח/ה נכבד/ה, אנו מתכבדים להגיש את חישוב צריכת החשמל לתקופה 01/10/22 - 31/10/22:

3 - 13044069(3x1000)

סוג תעריף	סוג צריכה	קריאה קודמת	קריאה נוכחית	סה"כ צריכה בקוט"ש	מחיר לקוט"ש בא"ג	סה"כ לתשלום
		01/10/22	31/10/22			
777	פסגה	1,078,300.00	1,081,748.00	3,448.00	49.77	1,716.07 ₪
778	גבע	520,344.00	522,034.00	1,690.00	41.06	693.91 ₪
779	שפל	1,477,198.00	1,477,584.00	386.00	33.83	130.58 ₪

סה"כ לדיר:

פסגה	גבע	שפל	סה"כ	שיא ביקוש
3,448.00	1,690.00	386.00	5,524.00	22.04
1,716.07 ₪	693.91 ₪	130.58 ₪	2,540.57 ₪	

סה"כ צריכה
 סה"כ לתשלום

214.45 ₪	תשלום קבוע	
186.36 ₪	תשלום עבור גודל חיבור בKVA (3x1000)	
2,941.37 ₪	סה"כ לתשלום	לא כולל מע"מ

התפלגות חיוב בש"ח לפי תע"ז

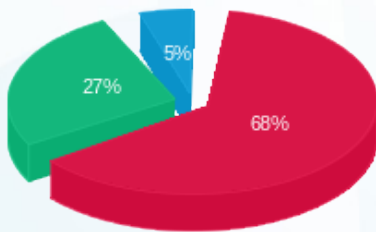

פסגה (1,716.07 ₪) - 68%
 גבע (693.91 ₪) - 27%
 שפל (130.58 ₪) - 5%

הסטוריית צריכה בקוט"ש

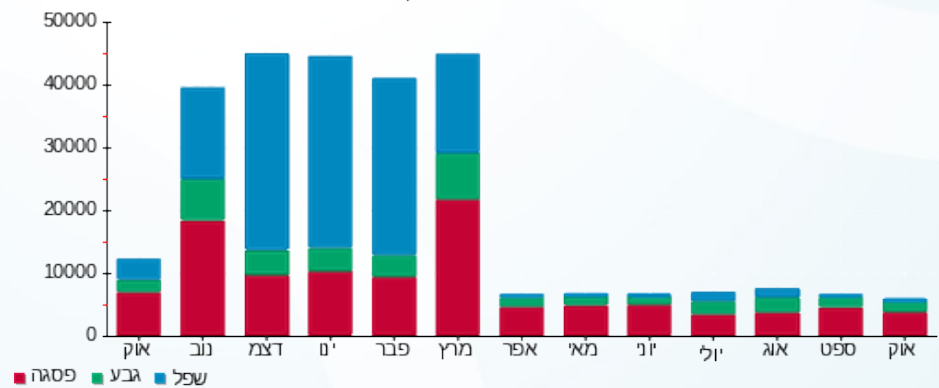



02/11/22

תאריך הפקדה:

שם דייר: B33 - קופת חולים כללית

31/10/22

תאריך קריאה נוכחית:

שם אתר: עזריאלי רמלה

01/10/22

תאריך קריאה קודמת:

לקוח/ה נכבד/ה, אנו מתכבדים להגיש את חישוב צריכת החשמל לתקופה 01/10/22 - 31/10/22:

B33 - קופת חולים כללית - 7 - 13044069(3x400)

סוג תעריף	סוג צריכה	קריאה קודמת	קריאה נוכחית	סה"כ צריכה בקוט"ש	מחיר לקוט"ש בא"ג	סה"כ לתשלום
פרטי חשבון עבור תאריכים:						
777	פסגה	01/10/22	31/10/22	3,584.40	49.77	1,783.96 ₪
778	גבע	5,538.80	7,218.80	1,680.00	41.06	689.81 ₪
779	שפל	7,504.40	10,072.40	2,568.00	33.83	868.75 ₪

סה"כ לדייר:

פסגה	גבע	שפל	סה"כ	שיא ביקוש
3,584.40	1,680.00	2,568.00	7,832.40	26.19
1,783.96 ₪	689.81 ₪	868.75 ₪	3,342.52 ₪	

סה"כ צריכה

סה"כ לתשלום

214.45 ₪	תשלום קבוע	
74.54 ₪	תשלום עבור גודל חיבור בKVA (3x400)	
3,631.51 ₪	סה"כ לתשלום	לא כולל מע"מ

התפלגות חיוב בש"ח לפי תע"ז

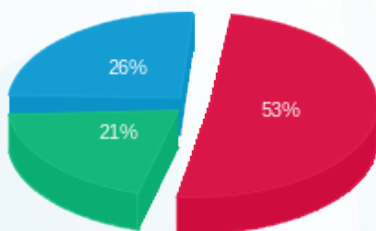

■ פסגה (1,783.96 ₪)
■ גבע (689.81 ₪)
■ שפל (868.75 ₪)

הסטוריית צריכה בקוט"ש

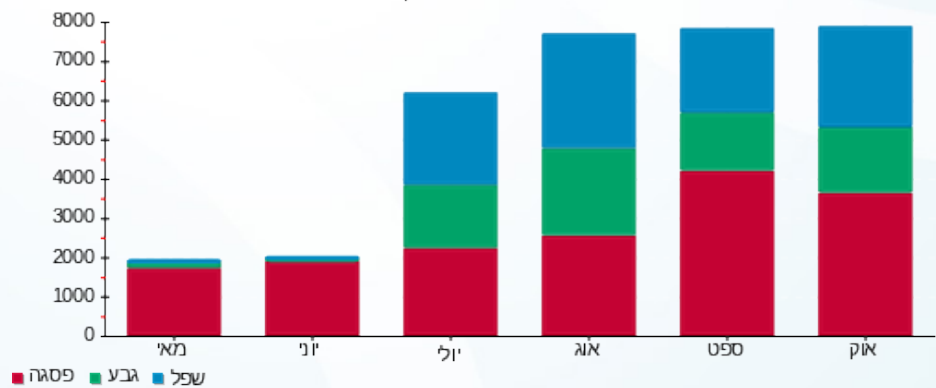



02/11/22 תאריך הפקה:
 31/10/22 תאריך קריאה נוכחית:
 01/10/22 תאריך קריאה קודמת:

שם דייר: B35 - כיתן
 שם אתר: עזריאלי רמלה

לקוח/ה נכבד/ה, אנו מתכבדים להגיש את חישוב צריכת החשמל לתקופה 01/10/22 - 31/10/22:

B35 - כיתן - 2 - 13170764(3x100)

סוג תעריף	סוג צריכה	קריאה קודמת	קריאה נוכחית	סה"כ צריכה בקוט"ש	מחיר לקוט"ש בא"ג	סה"כ לתשלום
פרטי חשבון עבור תאריכים:						
777	פסגה	01/10/22	31/10/22	373.70	49.77	185.99 ₪
778	גבע	17,672.50	17,821.00	148.50	41.06	60.97 ₪
779	שפל	19,797.10	19,822.90	25.80	33.83	8.73 ₪

סה"כ לדיר:

פסגה	גבע	שפל	סה"כ	שיא ביקוש
373.70	148.50	25.80	548.00	2.90
185.99 ₪	60.97 ₪	8.73 ₪	255.69 ₪	

סה"כ צריכה
 סה"כ לתשלום

214.45 ₪	תשלום קבוע	
18.64 ₪	תשלום עבור גודל חיבור בKVA (3x100)	
488.78 ₪	סה"כ לתשלום	לא כולל מע"מ

התפלגות חיוב בש"ח לפי תעו"ז

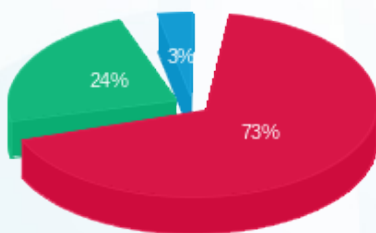

■ פסגה (185.99 ₪)
 ■ גבע (60.97 ₪)
 ■ שפל (8.73 ₪)

הסטוריית צריכה בקוט"ש

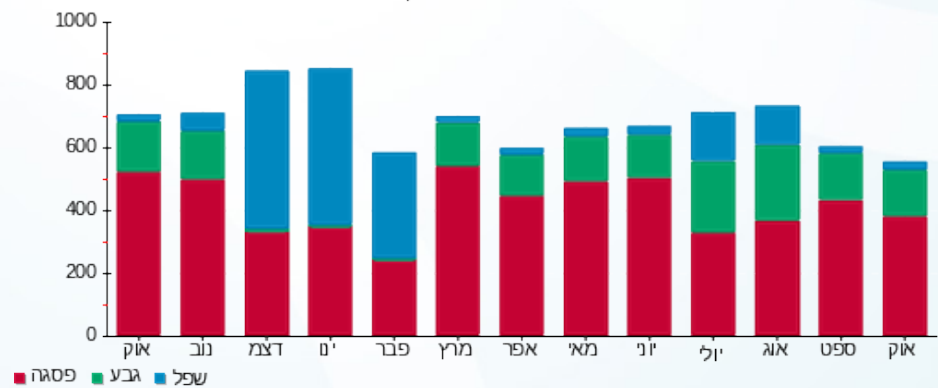



02/11/22

תאריך הפקה:

שם דייר: B35a - בוניק קוסמטיק

31/10/22

תאריך קריאה נוכחית:

שם אתר: עזריאלי רמלה

01/10/22

תאריך קריאה קודמת:

לקוח/ה נכבד/ה, אנו מתכבדים להגיש את חישוב צריכת החשמל לתקופה 01/10/22 - 31/10/22:

B35a בוניק קוסמטיק - 11 - 13044096(0x0)

סה"כ לתשלום	מחיר לקוט"ש בא"ג	סה"כ צריכה בקוט"ש	קריאה נוכחית	קריאה קודמת	סוג צריכה	סוג תעריף
			31/10/22	01/10/22	פרטי חשבון עבור תאריכים:	
₪ 584.55	49.77	1,174.50	26,134.20	24,959.70	פסגה	777
₪ 231.33	41.06	563.40	9,301.90	8,738.50	גבע	778
₪ 87.86	33.83	259.70	9,754.70	9,495.00	שפל	779

סה"כ לדיר:

שיא ביקוש	סה"כ	שפל	גבע	פסגה
8.73	1,997.60	259.70	563.40	1,174.50
	₪ 903.74	₪ 87.86	₪ 231.33	₪ 584.55

סה"כ צריכה

סה"כ לתשלום

₪ 214.45	תשלום קבוע	
₪ 0.00	תשלום עבור גודל חיבור בKVA (0x0)	
₪ 1,118.19	סה"כ לתשלום	לא כולל מע"מ

התפלגות חיוב בש"ח לפי תעו"ז

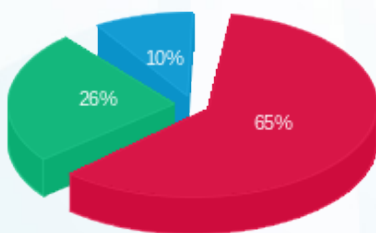

■ פסגה (₪ 584.55)
■ גבע (₪ 231.33)
■ שפל (₪ 87.86)

הסטוריית צריכה בקוט"ש

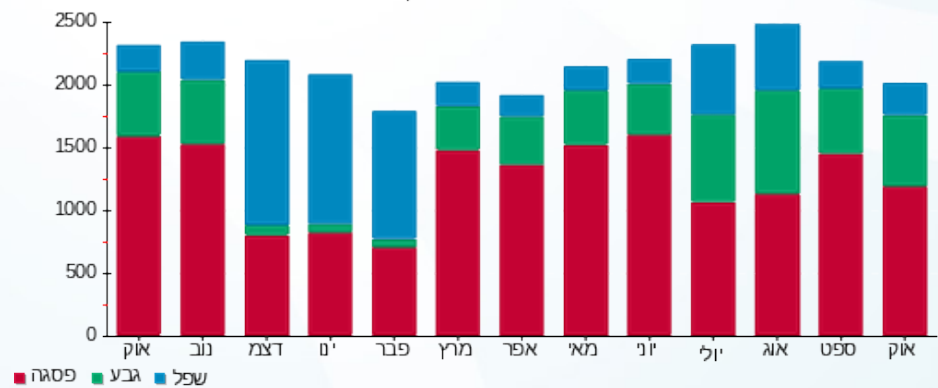



02/11/22

תאריך הפקה:

שם דייר: B37 - נעלי טו גו

31/10/22

תאריך קריאה נוכחית:

שם אתר: עזריאלי רמלה

01/10/22

תאריך קריאה קודמת:

לקוח/ה נכבד/ה, אנו מתכבדים להגיש את חישוב צריכת החשמל לתקופה 01/10/22 - 31/10/22:

3 - 13170764(3x63)

סוג תעריף	סוג צריכה	קריאה קודמת	קריאה נוכחית	סה"כ צריכה בקוט"ש	מחיר לקוט"ש בא"ג	סה"כ לתשלום
פרטי חשבון עבור תאריכים:						
777	פסגה	01/10/22	31/10/22	1,066.20	49.77	530.65 ₪
778	גבע	37,527.00	38,112.70	585.70	41.06	240.49 ₪
779	שפל	46,806.40	47,253.70	447.30	33.83	151.32 ₪

סה"כ לדייר:

פסגה	גבע	שפל	סה"כ	שיא ביקוש
1,066.20	585.70	447.30	2,099.20	6.10
530.65 ₪	240.49 ₪	151.32 ₪	922.46 ₪	

סה"כ צריכה

סה"כ לתשלום

214.45 ₪	תשלום קבוע	
11.74 ₪	תשלום עבור גודל חיבור בKVA (3x63)	
1,148.65 ₪	סה"כ לתשלום	לא כולל מע"מ

התפלגות חיוב בש"ח לפי תע"ז

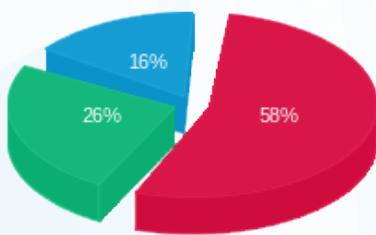

- פסגה (530.65 ₪) - 58%
- גבע (240.49 ₪) - 26%
- שפל (151.32 ₪) - 16%

הסטוריית צריכה בקוט"ש

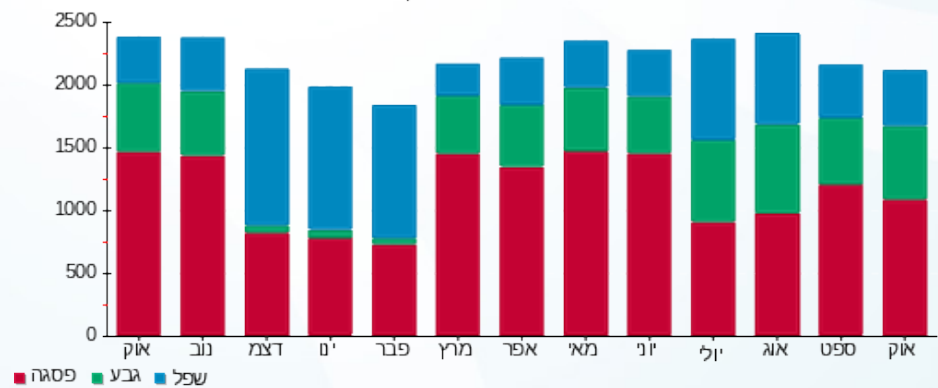



02/11/22 תאריך הפקדה:
 31/10/22 תאריך קריאה נוכחית:
 01/10/22 תאריך קריאה קודמת:

שם דייר: B38 - כלי בית נעמן
 שם אתר: עזריאלי רמלה

לקוח/ה נכבד/ה, אנו מתכבדים להגיש את חישוב צריכת החשמל לתקופה 01/10/22 - 31/10/22:

5 - 13170764 (3x63)

סוג תעריף	סוג צריכה	קריאה קודמת	קריאה נוכחית	סה"כ צריכה בקוט"ש	מחיר לקוט"ש בא"ג	סה"כ לתשלום
פרטי חשבון עבור תאריכים:						
777	פסגה	01/10/22	31/10/22	643.70	49.77	320.37 ₪
778	גבע	17,900.20	18,238.20	338.00	41.06	138.78 ₪
779	שפל	18,156.30	18,363.00	206.70	33.83	69.93 ₪

סה"כ לדייר:

פסגה	גבע	שפל	סה"כ	שיא ביקוש
643.70	338.00	206.70	1,188.40	4.28
320.37 ₪	138.78 ₪	69.93 ₪	529.08 ₪	

סה"כ צריכה
 סה"כ לתשלום

214.45 ₪	תשלום קבוע	
11.74 ₪	תשלום עבור גודל חיבור בKVA (3x63)	
755.27 ₪	סה"כ לתשלום	לא כולל מע"מ

התפלגות חיוב בש"ח לפי תע"ז

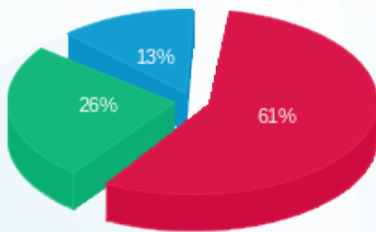

■ פסגה (320.37 ₪)
 ■ גבע (138.78 ₪)
 ■ שפל (69.93 ₪)

הסטוריית צריכה בקוט"ש

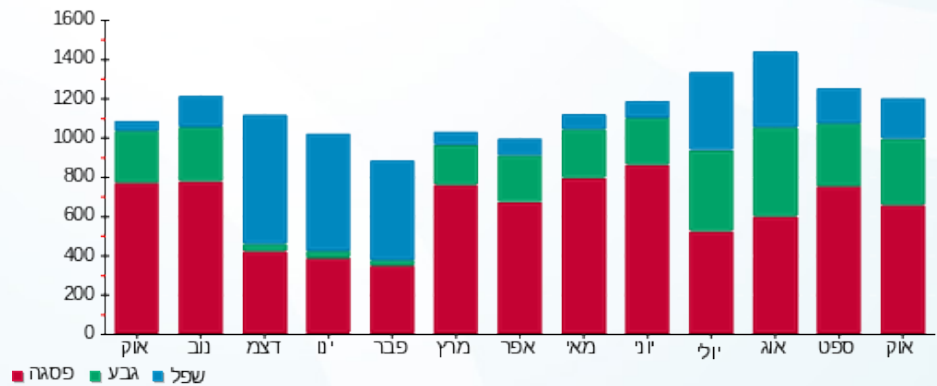



02/11/22 תאריך הפקה:
 31/10/22 תאריך קריאה נוכחית:
 01/10/22 תאריך קריאה קודמת:

שם דייר: B39 - קופיז
 שם אתר: עזריאלי רמלה

לקוח/ה נכבד/ה, אנו מתכבדים להגיש את חישוב צריכת החשמל לתקופה 01/10/22 - 31/10/22:

7 - 13170764 (3x63)

סוג תעריף	סוג צריכה	קריאה קודמת	קריאה נוכחית	סה"כ צריכה בקוט"ש	מחיר לקוט"ש בא"ג	סה"כ לתשלום
פרטי חשבון עבור תאריכים:						
777	פסגה	01/10/22	31/10/22	1,978.90	49.77	984.90 ₪
778	גבע	68,513.90	69,802.70	1,288.80	41.06	529.18 ₪
779	שפל	179,048.10	181,510.80	2,462.70	33.83	833.13 ₪

סה"כ לדייר:

פסגה	גבע	שפל	סה"כ	שיא ביקוש
1,978.90	1,288.80	2,462.70	5,730.40	14.61
984.90 ₪	529.18 ₪	833.13 ₪	2,347.21 ₪	

סה"כ צריכה
 סה"כ לתשלום

214.45 ₪	תשלום קבוע	
11.74 ₪	תשלום עבור גודל חיבור בKVA (3x63)	
2,573.40 ₪	סה"כ לתשלום	לא כולל מע"מ

התפלגות חיוב בש"ח לפי תע"ז

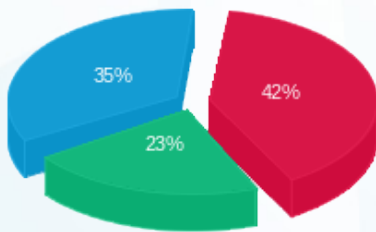

■ פסגה (984.90 ₪)
 ■ גבע (529.18 ₪)
 ■ שפל (833.13 ₪)

הסטוריית צריכה בקוט"ש

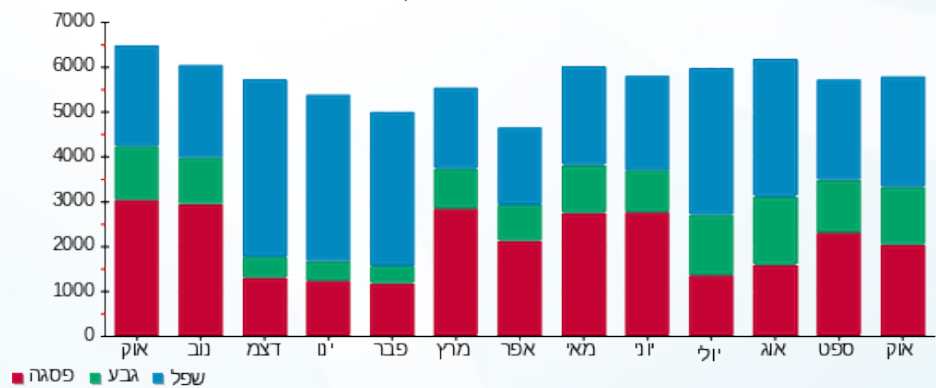



02/11/22 תאריך הפקה:
 31/10/22 תאריך קריאה נוכחית:
 01/10/22 תאריך קריאה קודמת:

שם דייר: B40 - יהודה לוי
 שם אתר: עזריאלי רמלה

לקוח/ה נכבד/ה, אנו מתכבדים להגיש את חישוב צריכת החשמל לתקופה 01/10/22 - 31/10/22:

יהודה לוי - 6 - 13170764 (3x63)

סוג תעריף	סוג צריכה	קריאה קודמת	קריאה נוכחית	סה"כ צריכה בקוט"ש	מחיר לקוט"ש בא"ג	סה"כ לתשלום
פרטי חשבון עבור תאריכים:						
777	פסגה	01/10/22	31/10/22	230.30	49.77	114.62 ₪
778	גבע	7,448.80	7,481.30	32.50	41.06	13.34 ₪
779	שפל	12,299.20	12,336.00	36.80	33.83	12.45 ₪

סה"כ לדייר:

פסגה	גבע	שפל	סה"כ	שיא ביקוש
230.30	32.50	36.80	299.60	4.93
114.62 ₪	13.34 ₪	12.45 ₪	140.41 ₪	

סה"כ צריכה
 סה"כ לתשלום

214.45 ₪	תשלום קבוע	
11.74 ₪	תשלום עבור גודל חיבור בKVA (3x63)	
366.60 ₪	סה"כ לתשלום	לא כולל מע"מ

התפלגות חיוב בש"ח לפי תעו"ז

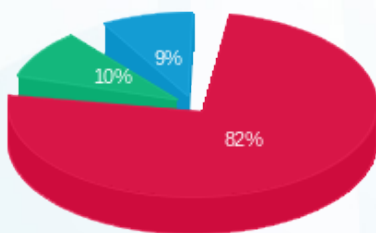

■ פסגה (114.62 ₪)
 ■ גבע (13.34 ₪)
 ■ שפל (12.45 ₪)

הסטוריית צריכה בקוט"ש

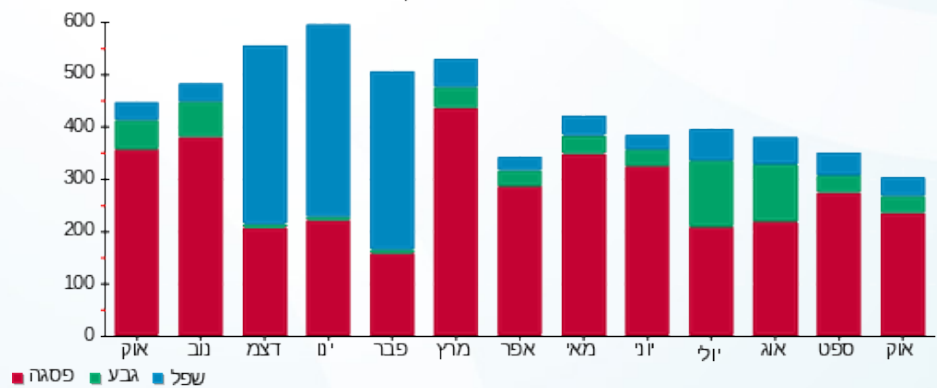



02/11/22 תאריך הפקה:
 31/10/22 תאריך קריאה נוכחית:
 01/10/22 תאריך קריאה קודמת:

שם דייר: B41 - פופ שופ צעצועים
 שם אתר: עזריאלי רמלה

לקוח/ה נכבד/ה, אנו מתכבדים להגיש את חישוב צריכת החשמל לתקופה 01/10/22 - 31/10/22:

B41 - פופ שופ צעצועים - 8 - 13170764(3x63)

סוג תעריף	סוג צריכה	קריאה קודמת	קריאה נוכחית	סה"כ צריכה בקוט"ש	מחיר לקוט"ש בא"ג	סה"כ לתשלום
פרטי חשבון עבור תאריכים:						
777	פסגה	01/10/22	31/10/22	284.80	49.77	141.74 ₪
778	גבע	6,893.10	7,041.40	148.30	41.06	60.89 ₪
779	שפל	6,684.60	6,721.90	37.30	33.83	12.62 ₪

סה"כ לדיר:

פסגה	גבע	שפל	סה"כ	שיא ביקוש
284.80	148.30	37.30	470.40	1.74
141.74 ₪	60.89 ₪	12.62 ₪	215.26 ₪	

סה"כ צריכה
 סה"כ לתשלום

214.45 ₪	תשלום קבוע	
11.74 ₪	תשלום עבור גודל חיבור בKVA (3x63)	
441.45 ₪	סה"כ לתשלום	לא כולל מע"מ

התפלגות חיוב בש"ח לפי תע"ז

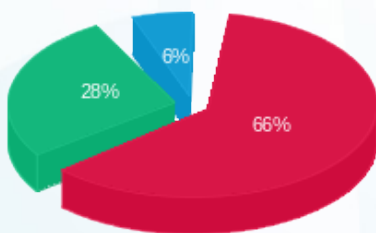

■ פסגה (141.74 ₪)
 ■ גבע (60.89 ₪)
 ■ שפל (12.62 ₪)

הסטוריית צריכה בקוט"ש

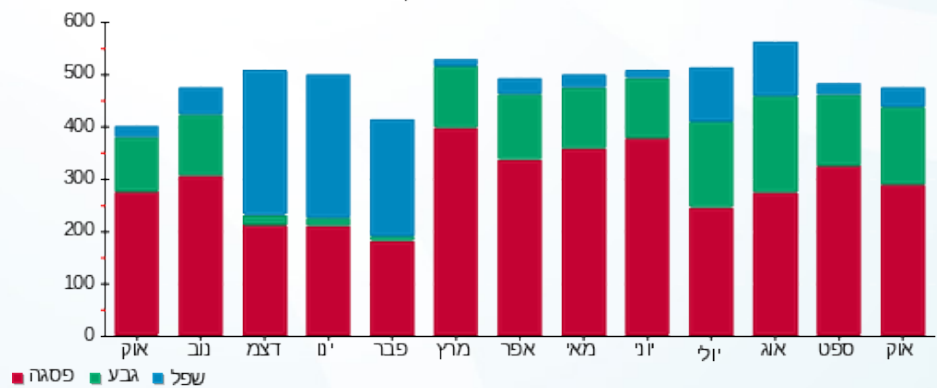



02/11/22

תאריך הפקה:

שם דייר: B42 - מיי פון (סלולר)

31/10/22

תאריך קריאה נוכחית:

שם אתר: עזריאלי רמלה

01/10/22

תאריך קריאה קודמת:

לקוח/ה נכבד/ה, אנו מתכבדים להגיש את חישוב צריכת החשמל לתקופה 01/10/22 - 31/10/22:

9 - 13170764 (3x63)

סוג תעריף	סוג צריכה	קריאה קודמת	קריאה נוכחית	סה"כ צריכה בקוט"ש	מחיר לקוט"ש בא"ג	סה"כ לתשלום
פרטי חשבון עבור תאריכים:						
777	פסגה	01/10/22	31/10/22	647.90	49.77	322.46 ₪
778	גבע	27,729.40	28,062.60	333.20	41.06	136.81 ₪
779	שפל	28,082.30	28,162.30	80.00	33.83	27.06 ₪

סה"כ לדייר:

פסגה	גבע	שפל	סה"כ	שיא ביקוש
647.90	333.20	80.00	1,061.10	4.22
322.46 ₪	136.81 ₪	27.06 ₪	486.34 ₪	

סה"כ צריכה

סה"כ לתשלום

214.45 ₪	תשלום קבוע	
11.74 ₪	תשלום עבור גודל חיבור בKVA (3x63)	
712.53 ₪	סה"כ לתשלום	לא כולל מע"מ

התפלגות חיוב בש"ח לפי תע"ז

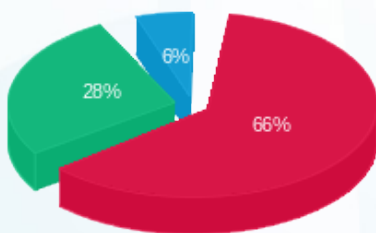

- פסגה (322.46 ₪) - 66%
- גבע (136.81 ₪) - 28%
- שפל (27.06 ₪) - 6%

הסטוריית צריכה בקוט"ש

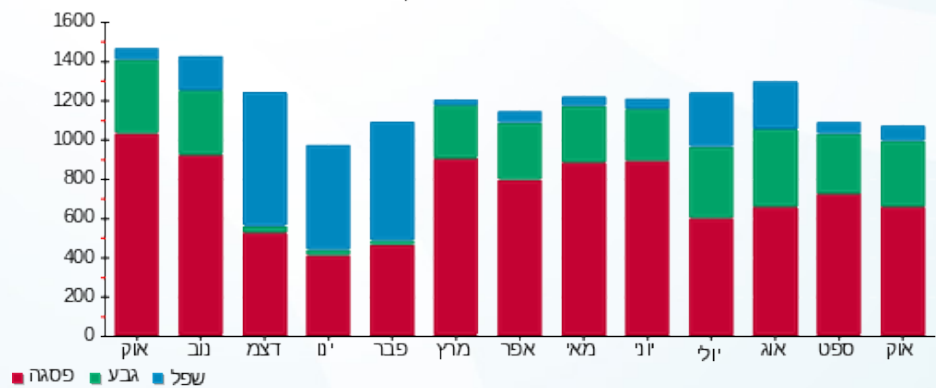



02/11/22 תאריך הפקה:
 31/10/22 תאריך קריאה נוכחית:
 01/10/22 תאריך קריאה קודמת:

שם דייר: B44 - קיווי
 שם אתר: עזריאלי רמלה

לקוח/ה נכבד/ה, אנו מתכבדים להגיש את חישוב צריכת החשמל לתקופה 01/10/22 - 31/10/22:

B44 - קיווי - 11 - 13170764(3x63)

סוג תעריף	סוג צריכה	קריאה קודמת	קריאה נוכחית	סה"כ צריכה בקוט"ש	מחיר לקוט"ש בא"ג	סה"כ לתשלום
פרטי חשבון עבור תאריכים:						
777	פסגה	01/10/22	31/10/22	647.30	49.77	322.16 ₪
778	גבע	10,762.30	11,078.20	315.90	41.06	129.71 ₪
779	שפל	13,861.90	13,947.80	85.90	33.83	29.06 ₪

סה"כ לדייר:

פסגה	גבע	שפל	סה"כ	שיא ביקוש
647.30	315.90	85.90	1,049.10	4.01
322.16 ₪	129.71 ₪	29.06 ₪	480.93 ₪	

סה"כ צריכה
 סה"כ לתשלום

214.45 ₪	תשלום קבוע	
11.74 ₪	תשלום עבור גודל חיבור בKVA (3x63)	
707.12 ₪	סה"כ לתשלום	לא כולל מע"מ

התפלגות חיוב בש"ח לפי תע"ז

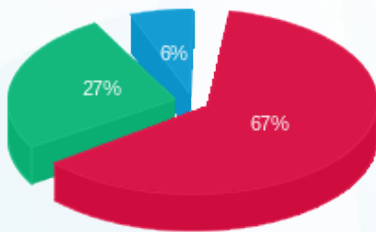

פסגה (322.16 ₪) 67%
 גבע (129.71 ₪) 27%
 שפל (29.06 ₪) 6%

הסטוריית צריכה בקוט"ש

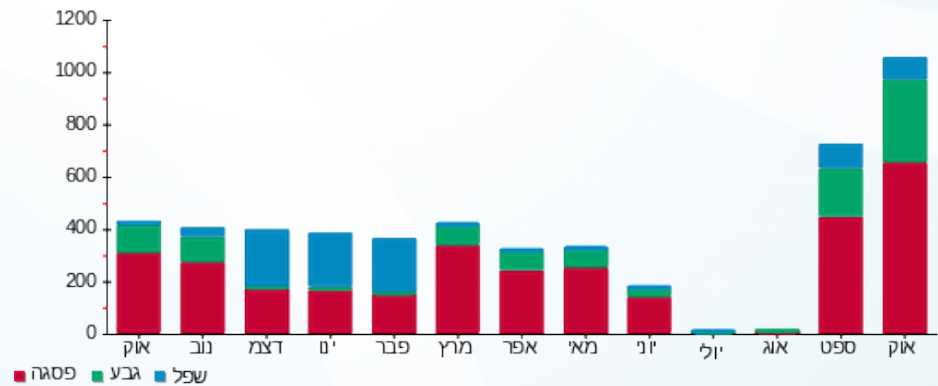



02/11/22

תאריך הפקדה:

שם דייר: B46 - פליי-פוט

31/10/22

תאריך קריאה נוכחית:

שם אתר: עזריאלי רמלה

01/10/22

תאריך קריאה קודמת:

לקוח/ה נכבד/ה, אנו מתכבדים להגיש את חישוב צריכת החשמל לתקופה 01/10/22 - 31/10/22:

B46 פליי-פוט - 13 - 13170764 (3x63)

סוג תעריף	סוג צריכה	קריאה קודמת	קריאה נוכחית	סה"כ צריכה בקוט"ש	מחיר לקוט"ש בא"ג	סה"כ לתשלום
פרטי חשבון עבור תאריכים:						
777	פסגה	01/10/22	31/10/22	611.80	49.77	304.49 ₪
778	גבע	11,849.70	12,205.10	355.40	41.06	145.93 ₪
779	שפל	20,215.70	20,699.90	484.20	33.83	163.80 ₪

סה"כ לדיר:

פסגה	גבע	שפל	סה"כ	שיא ביקוש
611.80	355.40	484.20	1,451.40	3.61
₪ 304.49	₪ 145.93	₪ 163.80	₪ 614.22	

סה"כ צריכה

סה"כ לתשלום

214.45 ₪	תשלום קבוע	
11.74 ₪	תשלום עבור גודל חיבור בKVA (3x63)	
840.42 ₪	סה"כ לתשלום	לא כולל מע"מ

התפלגות חיוב בש"ח לפי תע"ז

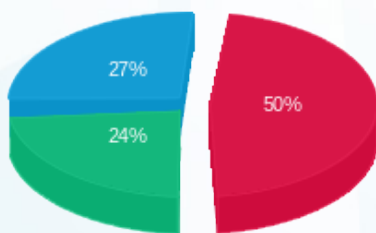

- פסגה (₪ 304.49) - 50%
- גבע (₪ 145.93) - 24%
- שפל (₪ 163.80) - 27%

הסטוריית צריכה בקוט"ש

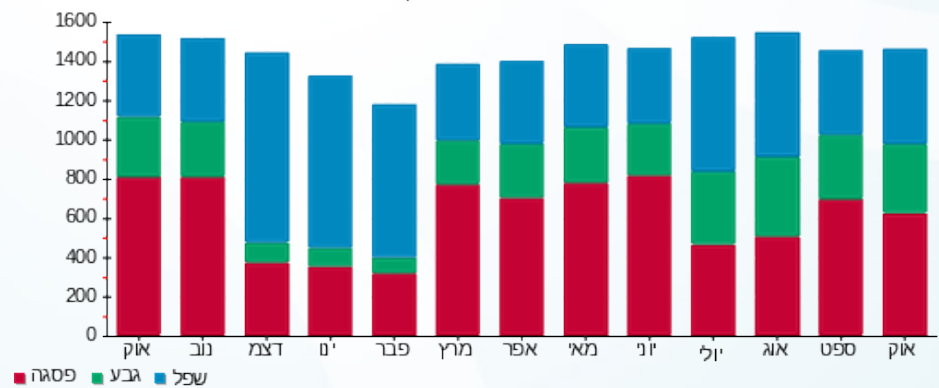



02/11/22 תאריך הפקה:
 31/10/22 תאריך קריאה נוכחית:
 01/10/22 תאריך קריאה קודמת:

שם דייר: B48 - נויז
 שם אתר: עזריאלי רמלה

לקוח/ה נכבד/ה, אנו מתכבדים להגיש את חישוב צריכת החשמל לתקופה 01/10/22 - 31/10/22:

נויז - 9 - 13080916 (3x63)

סה"כ לתשלום	מחיר לקוט"ש בא"ג	סה"כ צריכה בקוט"ש	קריאה נוכחית	קריאה קודמת	סוג צריכה	סוג תעריף
			31/10/22	01/10/22		פרטי חשבון עבור תאריכים:
₪ 239.05	49.77	480.30	27,702.90	27,222.60	פסגה	777
₪ 97.27	41.06	236.90	10,616.60	10,379.70	גבע	778
₪ 20.40	33.83	60.30	12,870.70	12,810.40	שפל	779

סה"כ לדייר:

שיא ביקוש	סה"כ	שפל	גבע	פסגה
3.11	777.50	60.30	236.90	480.30
	₪ 356.72	₪ 20.40	₪ 97.27	₪ 239.05

סה"כ צריכה
 סה"כ לתשלום

₪ 214.45	תשלום קבוע	
₪ 11.74	תשלום עבור גודל חיבור בKVA (3x63)	
₪ 582.91	סה"כ לתשלום	לא כולל מע"מ

התפלגות חיוב בש"ח לפי תע"ז

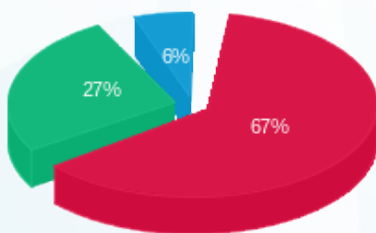

■ פסגה (₪ 239.05)
 ■ גבע (₪ 97.27)
 ■ שפל (₪ 20.40)

הסטוריית צריכה בקוט"ש

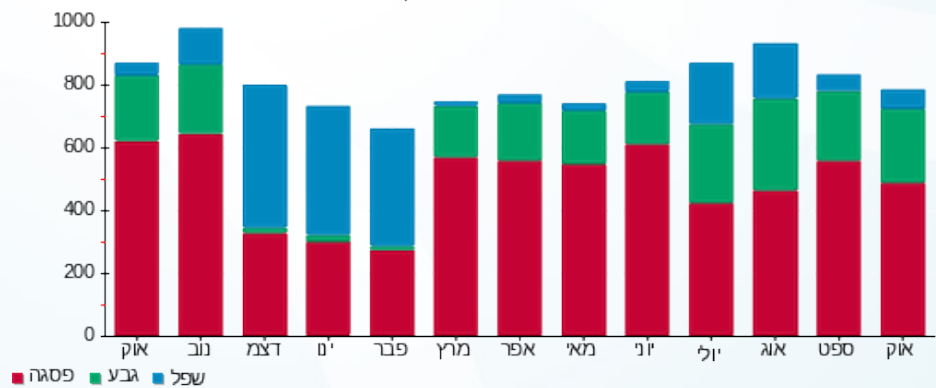

02/11/22 תאריך הפקה:
 31/10/22 תאריך קריאה נוכחית:
 01/10/22 תאריך קריאה קודמת:

שם דייר: B51 - מגה ספורט
 שם אתר: עזריאלי רמלה

לקוח/ה נכבד/ה, אנו מתכבדים להגיש את חישוב צריכת החשמל לתקופה 01/10/22 - 31/10/22:

10 - 13080916(3x100)

סוג תעריף	סוג צריכה	קריאה קודמת	קריאה נוכחית	סה"כ צריכה בקוט"ש	מחיר לקוט"ש בא"ג	סה"כ לתשלום
פרטי חשבון עבור תאריכים:						
777	פסגה	01/10/22	31/10/22	1,478.80	49.77	736.00 ₪
778	גבע	45,582.60	46,400.20	817.60	41.06	335.71 ₪
779	שפל	50,484.20	50,970.00	485.80	33.83	164.35 ₪

סה"כ לדייר:

פסגה	גבע	שפל	סה"כ	שיא ביקוש
1,478.80	817.60	485.80	2,782.20	11.85
736.00 ₪	335.71 ₪	164.35 ₪	1,236.05 ₪	

סה"כ צריכה
 סה"כ לתשלום

214.45 ₪	תשלום קבוע	
18.64 ₪	תשלום עבור גודל חיבור בKVA (3x100)	
1,469.14 ₪	סה"כ לתשלום	לא כולל מע"מ

התפלגות חיוב בש"ח לפי תע"ז

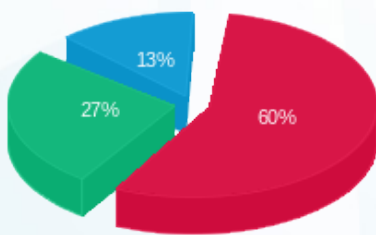

■ פסגה (736.00 ₪)
 ■ גבע (335.71 ₪)
 ■ שפל (164.35 ₪)

הסטוריית צריכה בקוט"ש

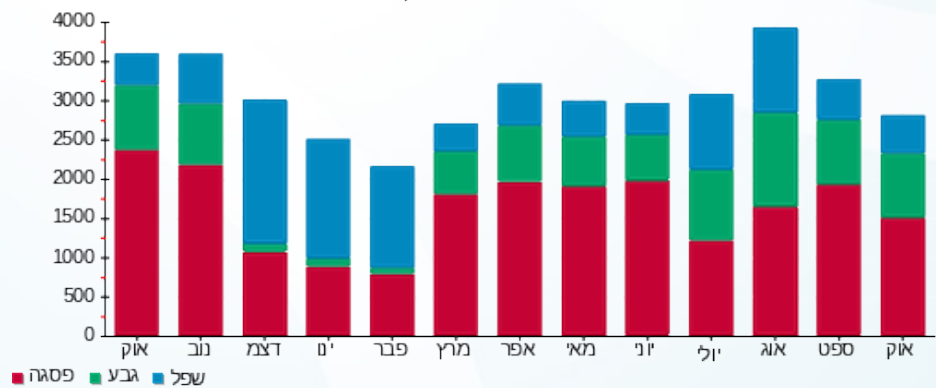

02/11/22 תאריך הפקה:
 31/10/22 תאריך קריאה נוכחית:
 01/10/22 תאריך קריאה קודמת:

שם דייר: B52 - גולף קידס
 שם אתר: עזריאלי רמלה

לקוח/ה נכבד/ה, אנו מתכבדים להגיש את חישוב צריכת החשמל לתקופה 01/10/22 - 31/10/22:

11 - 13080916(3x100)

סה"כ לתשלום	מחיר לקוט"ש בא"ג	סה"כ צריכה בקוט"ש	קריאה נוכחית	קריאה קודמת	סוג צריכה	סוג תעריף
			31/10/22	01/10/22	פרטי חשבון עבור תאריכים:	
₪ 663.38	49.77	1,332.90	113,343.70	112,010.80	פסגה	777
₪ 273.46	41.06	666.00	41,851.80	41,185.80	גבע	778
₪ 58.49	33.83	172.90	39,437.80	39,264.90	שפל	779

סה"כ לדייר:

שיא ביקוש	סה"כ	שפל	גבע	פסגה
7.96	2,171.80	172.90	666.00	1,332.90
	₪ 995.34	₪ 58.49	₪ 273.46	₪ 663.38

סה"כ צריכה
 סה"כ לתשלום

₪ 214.45	תשלום קבוע	
₪ 18.64	תשלום עבור גודל חיבור בKVA (3x100)	
₪ 1,228.42	סה"כ לתשלום	לא כולל מע"מ

התפלגות חיוב בש"ח לפי תע"ז

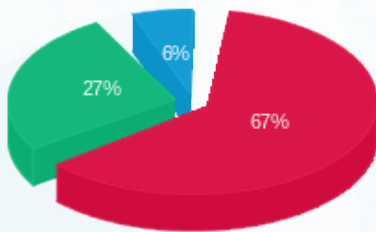

■ פסגה (₪ 663.38)
 ■ גבע (₪ 273.46)
 ■ שפל (₪ 58.49)

הסטוריית צריכה בקוט"ש

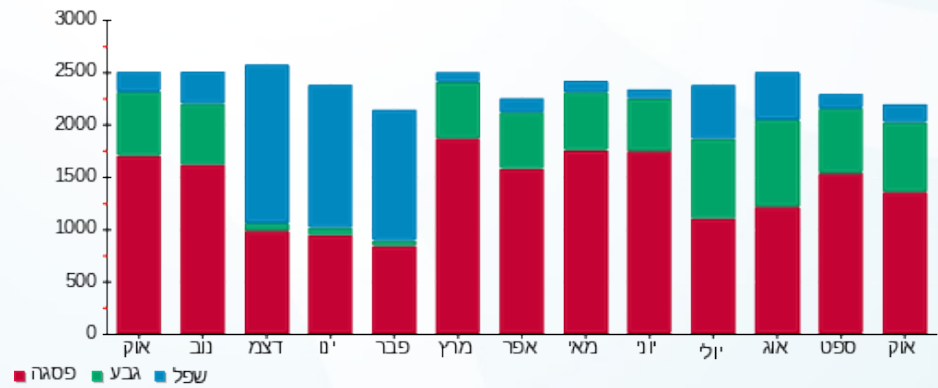



02/11/22

תאריך הפקה:

שם דייר: B54 - מקדונלדס

31/10/22

תאריך קריאה נוכחית:

שם אתר: עזריאלי רמלה

01/10/22

תאריך קריאה קודמת:

לקוח/ה נכבד/ה, אנו מתכבדים להגיש את חישוב צריכת החשמל לתקופה 01/10/22 - 31/10/22:

14 - 13080916(3x100)

סוג תעריף	סוג צריכה	קריאה קודמת	קריאה נוכחית	סה"כ צריכה בקוט"ש	מחיר לקוט"ש בא"ג	סה"כ לתשלום
פרטי חשבון עבור תאריכים:						
777	פסגה	01/10/22	31/10/22	2,745.00	49.77	1,366.19 ₪
778	גבע	121,505.90	123,190.20	1,684.30	41.06	691.57 ₪
779	שפל	268,666.20	270,877.40	2,211.20	33.83	748.05 ₪

סה"כ לדייר:

פסגה	גבע	שפל	סה"כ	שיא ביקוש
2,745.00	1,684.30	2,211.20	6,640.50	18.60
1,366.19 ₪	691.57 ₪	748.05 ₪	2,805.81 ₪	

סה"כ צריכה

סה"כ לתשלום

214.45 ₪	תשלום קבוע	
18.64 ₪	תשלום עבור גודל חיבור בKVA (3x100)	
3,038.89 ₪	סה"כ לתשלום	לא כולל מע"מ

התפלגות חיוב בש"ח לפי תעו"ז

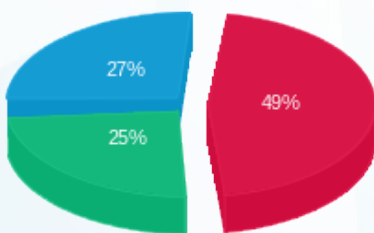

- פסגה (1,366.19 ₪) 27%
- גבע (691.57 ₪) 25%
- שפל (748.05 ₪) 49%

הסטוריית צריכה בקוט"ש

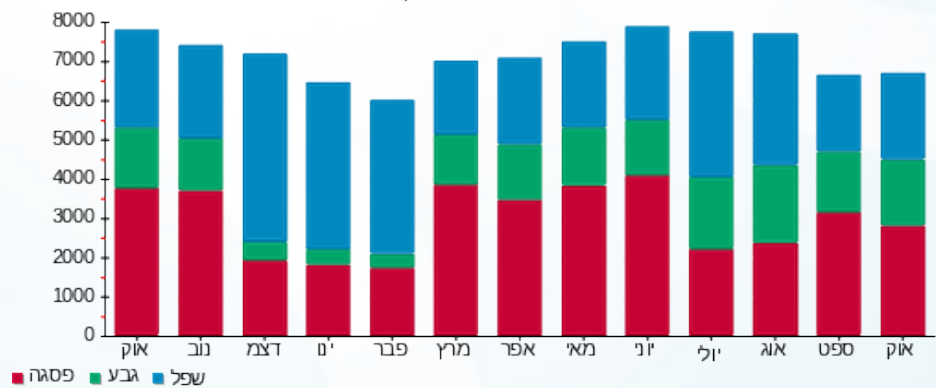



02/11/22

תאריך הפקה:

שם דייר: B55 - ניו דלי

31/10/22

תאריך קריאה נוכחית:

שם אתר: עזריאלי רמלה

01/10/22

תאריך קריאה קודמת:

לקוח/ה נכבד/ה, אנו מתכבדים להגיש את חישוב צריכת החשמל לתקופה 01/10/22 - 31/10/22:

12 - 13080916(3x100)

סוג תעריף	סוג צריכה	קריאה קודמת	קריאה נוכחית	סה"כ צריכה בקוט"ש	מחיר לקוט"ש בא"ג	סה"כ לתשלום
		01/10/22	31/10/22	פרטי חשבון עבור תאריכים:		
777	פסגה	223,524.90	226,233.00	2,708.10	49.77	1,347.82 ₪
778	גבע	87,867.10	89,289.50	1,422.40	41.06	584.04 ₪
779	שפל	157,980.60	159,291.70	1,311.10	33.83	443.55 ₪

סה"כ לדייר:

פסגה	גבע	שפל	סה"כ	שיא ביקוש
2,708.10	1,422.40	1,311.10	5,441.60	23.18
1,347.82 ₪	584.04 ₪	443.55 ₪	2,375.40 ₪	

סה"כ צריכה

סה"כ לתשלום

214.45 ₪	תשלום קבוע	
18.64 ₪	תשלום עבור גודל חיבור בKVA (3x100)	
2,608.49 ₪	סה"כ לתשלום	לא כולל מע"מ

התפלגות חיוב בש"ח לפי תעו"ז

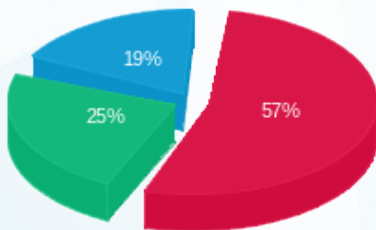

- פסגה (1,347.82 ₪) - 19%
- גבע (584.04 ₪) - 25%
- שפל (443.55 ₪) - 57%

הסטוריית צריכה בקוט"ש

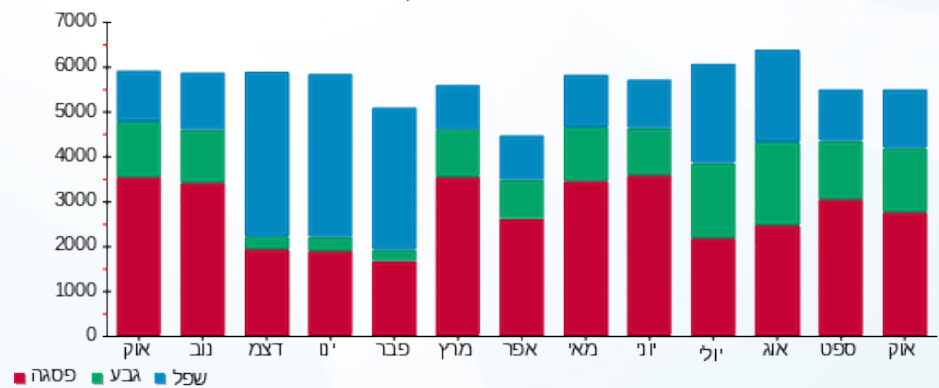



02/11/22

תאריך הפקדה:

שם דייר: B56 - צ'וקה
שם אתר: עזריאלי רמלה

31/10/22

תאריך קריאה נוכחית:

01/10/22

תאריך קריאה קודמת:

לקוח/ה נכבד/ה, אנו מתכבדים להגיש את חישוב צריכת החשמל לתקופה 01/10/22 - 31/10/22:

13 - 13080916(3x100)

סוג תעריף	סוג צריכה	קריאה קודמת	קריאה נוכחית	סה"כ צריכה בקוט"ש	מחיר לקוט"ש בא"ג	סה"כ לתשלום
פרטי חשבון עבור תאריכים:						
777	פסגה	01/10/22	31/10/22	1,595.30	49.77	793.98 ₪
778	גבע	65,579.00	66,520.90	941.90	41.06	386.74 ₪
779	שפל	133,947.10	135,214.00	1,266.90	33.83	428.59 ₪

סה"כ לדייר:

פסגה	גבע	שפל	סה"כ	שיא ביקוש
1,595.30	941.90	1,266.90	3,804.10	12.31
793.98 ₪	386.74 ₪	428.59 ₪	1,609.32 ₪	

סה"כ צריכה

סה"כ לתשלום

214.45 ₪	תשלום קבוע	
18.64 ₪	תשלום עבור גודל חיבור בKVA (3x100)	
1,842.40 ₪	סה"כ לתשלום	לא כולל מע"מ

התפלגות חיוב בש"ח לפי תעו"ז

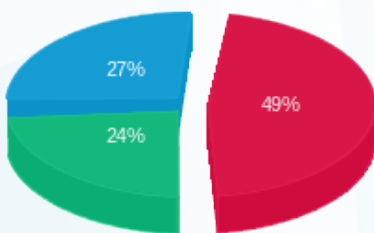

■ פסגה (793.98 ₪)
■ גבע (386.74 ₪)
■ שפל (428.59 ₪)

הסטוריית צריכה בקוט"ש

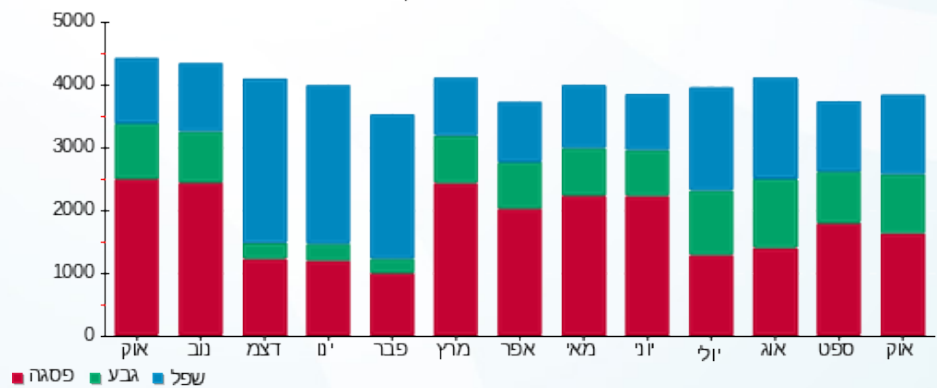



02/11/22 תאריך הפקה:
 31/10/22 תאריך קריאה נוכחית:
 01/10/22 תאריך קריאה קודמת:

שם דייר: B57 - שווארמה השמן
 שם אתר: עזריאלי רמלה

לקוח/ה נכבד/ה, אנו מתכבדים להגיש את חישוב צריכת החשמל לתקופה 01/10/22 - 31/10/22:

שווארמה - 13 - 14086121 (3x63)

סוג תעריף	סוג צריכה	קריאה קודמת	קריאה נוכחית	סה"כ צריכה בקוט"ש	מחיר לקוט"ש בא"ג	סה"כ לתשלום
פרטי חשבון עבור תאריכים:						
777	פסגה	01/10/22	31/10/22	1,333.90	49.77	663.88 ₪
778	גבע	35,427.10	36,150.50	723.40	41.06	297.03 ₪
779	שפל	71,989.10	73,041.20	1,052.10	33.83	355.93 ₪

סה"כ לדייר:

פסגה	גבע	שפל	סה"כ	שיא ביקוש
1,333.90	723.40	1,052.10	3,109.40	11.58
₪ 663.88	₪ 297.03	₪ 355.93	₪ 1,316.84	

סה"כ צריכה
 סה"כ לתשלום

214.45 ₪	תשלום קבוע	
11.74 ₪	תשלום עבור גודל חיבור בKVA (3x63)	
1,543.03 ₪	סה"כ לתשלום	לא כולל מע"מ

התפלגות חיוב בש"ח לפי תע"ז

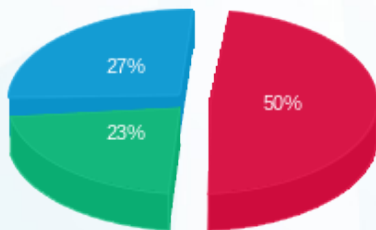

פסגה (663.88 ₪)
 גבע (297.03 ₪)
 שפל (355.93 ₪)

הסטוריית צריכה בקוט"ש

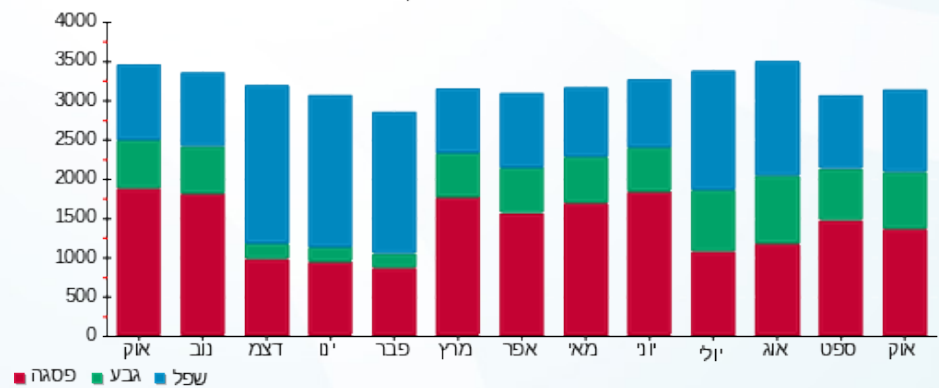

02/11/22 תאריך הפקה:
 31/10/22 תאריך קריאה נוכחית:
 01/10/22 תאריך קריאה קודמת:

שם דייר: B58 - בורגר ראנץ
 שם אתר: עזריאלי רמלה

לקוח/ה נכבד/ה, אנו מתכבדים להגיש את חישוב צריכת החשמל לתקופה 01/10/22 - 31/10/22:

B58 - בורגר ראנץ - 14 - 14086121(3x63)

סוג תעריף	סוג צריכה	קריאה קודמת	קריאה נוכחית	סה"כ צריכה בקוט"ש	מחיר לקוט"ש בא"ג	סה"כ לתשלום
			31/10/22	01/10/22	פרטי חשבון עבור תאריכים:	
777	פסגה	134,106.40	135,451.40	1,345.00	49.77	669.41 ₪
778	גבע	64,526.80	65,364.70	837.90	41.06	344.04 ₪
779	שפל	169,766.90	171,112.00	1,345.10	33.83	455.05 ₪

סה"כ לדייר:

פסגה	גבע	שפל	סה"כ	שיא ביקוש
1,345.00	837.90	1,345.10	3,528.00	10.84
₪ 669.41	₪ 344.04	₪ 455.05	₪ 1,468.50	

סה"כ צריכה
 סה"כ לתשלום

214.45 ₪	תשלום קבוע	
11.74 ₪	תשלום עבור גודל חיבור בKVA (3x63)	
1,694.69 ₪	סה"כ לתשלום	לא כולל מע"מ

התפלגות חיוב בש"ח לפי תעו"ז

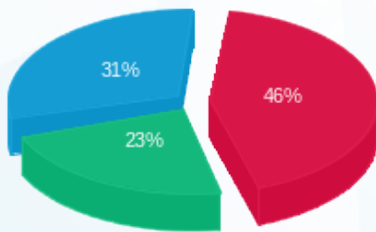

פסגה (₪ 669.41) 46%
 גבע (₪ 344.04) 23%
 שפל (₪ 455.05) 31%

הסטוריית צריכה בקוט"ש

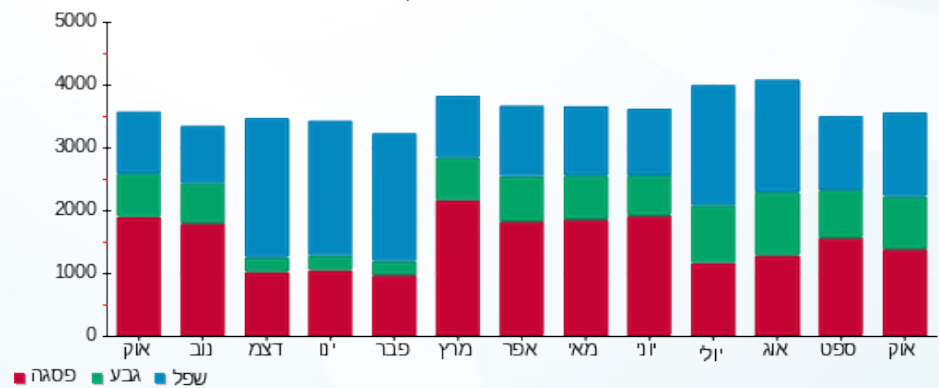



02/11/22

תאריך הפקה:

שם דייר: B59 - פיצה עגבניה

31/10/22

תאריך קריאה נוכחית:

שם אתר: עזריאלי רמלה

01/10/22

תאריך קריאה קודמת:

לקוח/ה נכבד/ה, אנו מתכבדים להגיש את חישוב צריכת החשמל לתקופה 01/10/22 - 31/10/22:

12 - 14086121(3x63)

סוג תעריף	סוג צריכה	קריאה קודמת	קריאה נוכחית	סה"כ צריכה בקוט"ש	מחיר לקוט"ש בא"ג	סה"כ לתשלום
פרטי חשבון עבור תאריכים:						
777	פסגה	01/10/22	31/10/22	963.20	49.77	479.38 ₪
778	גבע	41,707.80	42,268.90	561.10	41.06	230.39 ₪
779	שפל	76,597.90	77,261.50	663.60	33.83	224.50 ₪

סה"כ לדייר:

פסגה	גבע	שפל	סה"כ	שיא ביקוש
963.20	561.10	663.60	2,187.90	14.94
479.38 ₪	230.39 ₪	224.50 ₪	934.27 ₪	

סה"כ צריכה

סה"כ לתשלום

214.45 ₪	תשלום קבוע	
11.74 ₪	תשלום עבור גודל חיבור בKVA (3x63)	
1,160.46 ₪	סה"כ לתשלום	לא כולל מע"מ

התפלגות חיוב בש"ח לפי תע"ז

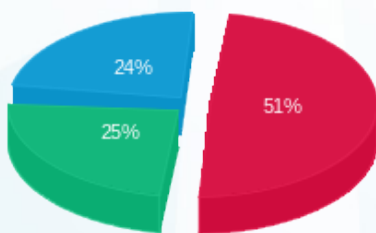

- פסגה (479.38 ₪) - 51%
- גבע (230.39 ₪) - 25%
- שפל (224.50 ₪) - 24%

הסטוריית צריכה בקוט"ש

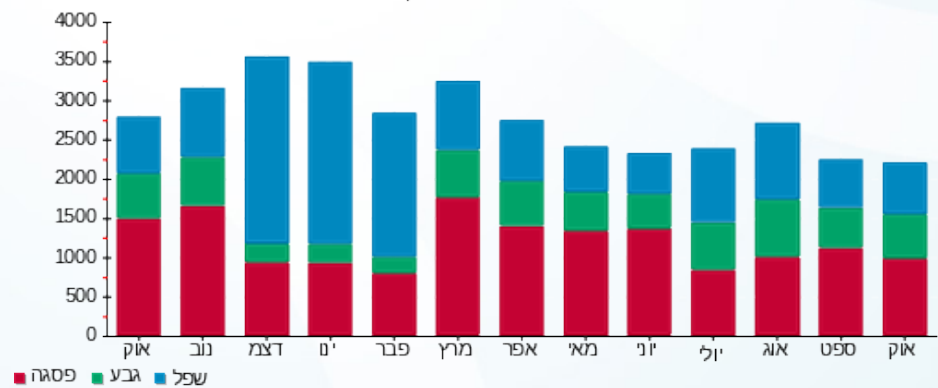



02/11/22 תאריך הפקדה:
 31/10/22 תאריך קריאה נוכחית:
 01/10/22 תאריך קריאה קודמת:

שם דייר: B6 - ברלינגטון
 שם אתר: עזריאלי רמלה

לקוח/ה נכבד/ה, אנו מתכבדים להגיש את חישוב צריכת החשמל לתקופה 01/10/22 - 31/10/22:

13 - 13080889 (3x63)

סוג תעריף	סוג צריכה	קריאה קודמת	קריאה נוכחית	סה"כ צריכה בקוט"ש	מחיר לקוט"ש בא"ג	סה"כ לתשלום
		01/10/22	31/10/22			
777	פסגה	26,235.90	26,561.70	325.80	49.77	162.15 ₪
778	גבע	10,396.60	10,556.10	159.50	41.06	65.49 ₪
779	שפל	22,478.20	22,742.40	264.20	33.83	89.38 ₪

סה"כ לדייר:

פסגה	גבע	שפל	סה"כ	שיא ביקוש
325.80	159.50	264.20	749.50	2.84
162.15 ₪	65.49 ₪	89.38 ₪	317.02 ₪	

סה"כ צריכה
 סה"כ לתשלום

214.45 ₪	תשלום קבוע	
11.74 ₪	תשלום עבור גודל חיבור בKVA (3x63)	
543.21 ₪	סה"כ לתשלום	לא כולל מע"מ

התפלגות חיוב בש"ח לפי תעו"ז

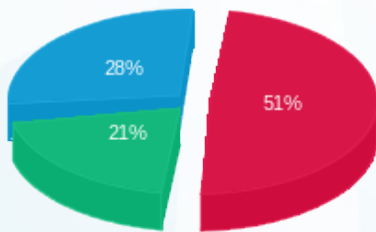

פסגה (162.15 ₪) - 21%
 גבע (65.49 ₪) - 28%
 שפל (89.38 ₪) - 51%

הסטוריית צריכה בקוט"ש

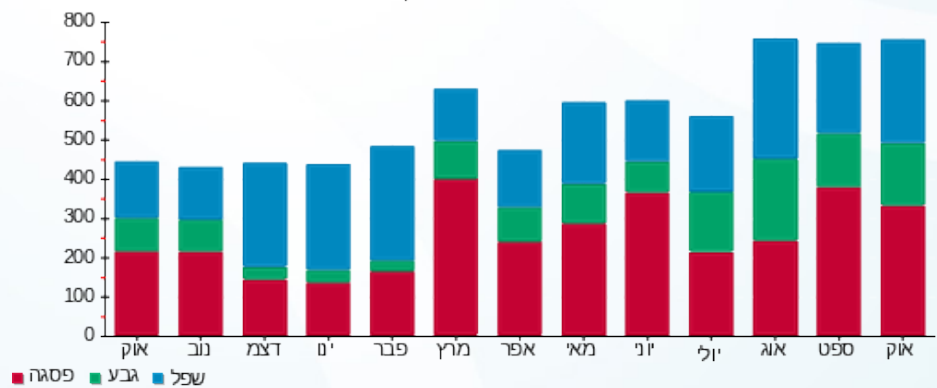



02/11/22 תאריך הפקה:
 31/10/22 תאריך קריאה נוכחית:
 01/10/22 תאריך קריאה קודמת:

שם דייר: B63 רינאר משחקים
 שם אתר: עזריאלי רמלה

לקוח/ה נכבד/ה, אנו מתכבדים להגיש את חישוב צריכת החשמל לתקופה 01/10/22 - 31/10/22:

B63 רינאר משחקים - 9 - 14086121(3x63)

סה"כ לתשלום	מחיר לקוט"ש בא"ג	סה"כ צריכה בקוט"ש	קריאה נוכחית	קריאה קודמת	סוג צריכה	סוג תעריף
			31/10/22	01/10/22		פרטי חשבון עבור תאריכים:
216.25 ₪	49.77	434.50	22,780.60	22,346.10	פסגה	777
126.92 ₪	41.06	309.10	8,999.70	8,690.60	גבע	778
228.22 ₪	33.83	674.60	13,250.10	12,575.50	שפל	779

סה"כ לדייר:

שיא ביקוש	סה"כ	שפל	גבע	פסגה
2.32	1,418.20	674.60	309.10	434.50
	571.38 ₪	228.22 ₪	126.92 ₪	216.25 ₪

סה"כ צריכה
 סה"כ לתשלום

214.45 ₪	תשלום קבוע	
11.74 ₪	תשלום עבור גודל חיבור בKVA (3x63)	
797.57 ₪	סה"כ לתשלום	לא כולל מע"מ

התפלגות חיוב בש"ח לפי תעו"ז

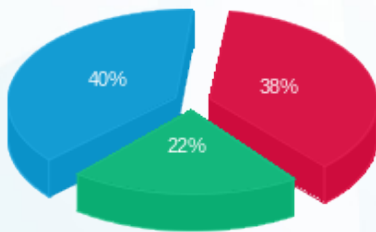

■ פסגה (216.25 ₪)
 ■ גבע (126.92 ₪)
 ■ שפל (228.22 ₪)

הסטוריית צריכה בקוט"ש

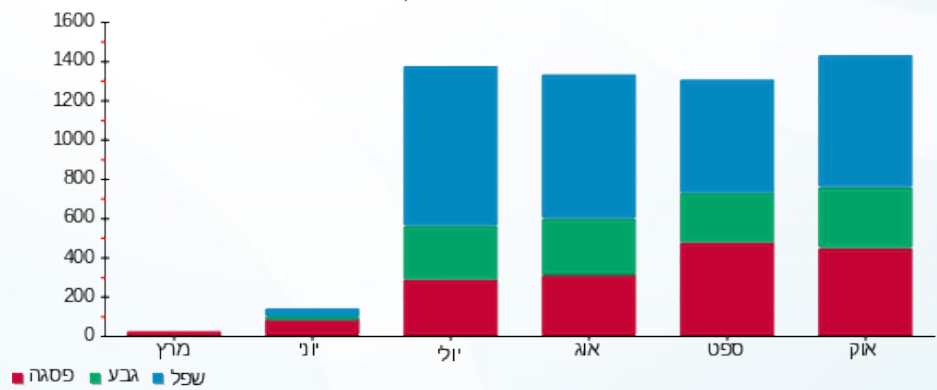

02/11/22 תאריך הפקה:
 31/10/22 תאריך קריאה נוכחית:
 01/10/22 תאריך קריאה קודמת:

שם דייר: B64 -ניחוחות (דיוטי פרפיום)
 שם אתר: עזריאלי רמלה

לקוח/ה נכבד/ה, אנו מתכבדים להגיש את חישוב צריכת החשמל לתקופה 01/10/22 - 31/10/22:

B64 -ניחוחות (דיוטי פרפיום) - 8 - 14086121(3x63)

סוג תעריף	סוג צריכה	קריאה קודמת	קריאה נוכחית	סה"כ צריכה בקוט"ש	מחיר לקוט"ש בא"ג	סה"כ לתשלום
פרטי חשבון עבור תאריכים:						
777	פסגה	01/10/22	31/10/22	159.20	49.77	79.23 ₪
778	גבע	5,312.00	5,382.70	70.70	41.06	29.03 ₪
779	שפל	6,596.90	6,613.70	16.80	33.83	5.68 ₪

סה"כ לדיר:

פסגה	גבע	שפל	סה"כ	שיא ביקוש
159.20	70.70	16.80	246.70	1.55
79.23 ₪	29.03 ₪	5.68 ₪	113.95 ₪	

סה"כ צריכה
 סה"כ לתשלום

214.45 ₪	תשלום קבוע	
11.74 ₪	תשלום עבור גודל חיבור בKVA (3x63)	
340.14 ₪	סה"כ לתשלום	לא כולל מע"מ

התפלגות חיוב בש"ח לפי תע"ז

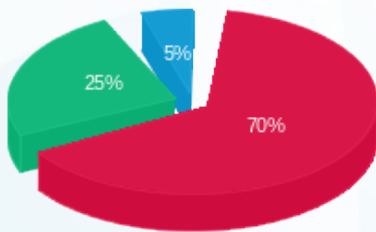

■ פסגה (79.23 ₪)
 ■ גבע (29.03 ₪)
 ■ שפל (5.68 ₪)

הסטוריית צריכה בקוט"ש

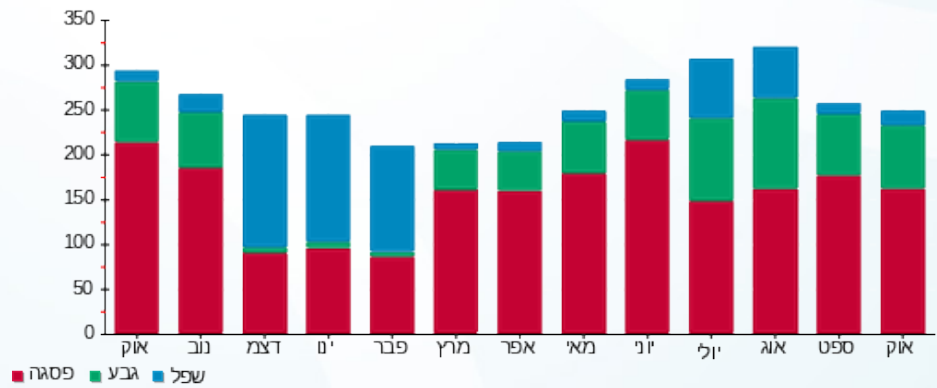



02/11/22 תאריך הפקה:
 31/10/22 תאריך קריאה נוכחית:
 01/10/22 תאריך קריאה קודמת:

שם דייר: B65 - תיק התיקים
 שם אתר: עזריאלי רמלה

לקוח/ה נכבד/ה, אנו מתכבדים להגיש את חישוב צריכת החשמל לתקופה 01/10/22 - 31/10/22:

7 - 14086121 (3x63)

סוג תעריף	סוג צריכה	קריאה קודמת	קריאה נוכחית	סה"כ צריכה בקוט"ש	מחיר לקוט"ש בא"ג	סה"כ לתשלום
פרטי חשבון עבור תאריכים:						
777	פסגה	01/10/22	31/10/22	194.00	49.77	96.55 ₪
778	גבע	11,777.60	11,880.20	102.60	41.06	42.13 ₪
779	שפל	18,322.40	18,404.70	82.30	33.83	27.84 ₪

סה"כ לדייר:

פסגה	גבע	שפל	סה"כ	שיא ביקוש
194.00	102.60	82.30	378.90	1.70
96.55 ₪	42.13 ₪	27.84 ₪	166.52 ₪	

סה"כ צריכה
 סה"כ לתשלום

214.45 ₪	תשלום קבוע	
11.74 ₪	תשלום עבור גודל חיבור בKVA (3x63)	
392.71 ₪	סה"כ לתשלום	לא כולל מע"מ

התפלגות חיוב בש"ח לפי תע"ז

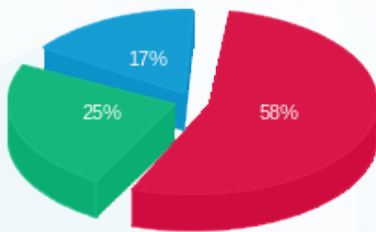

פסגה (96.55 ₪)
 גבע (42.13 ₪)
 שפל (27.84 ₪)

הסטוריית צריכה בקוט"ש

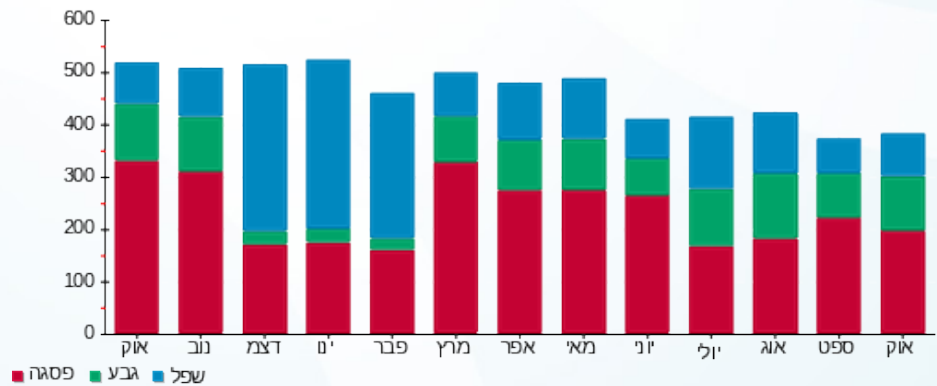



02/11/22 תאריך הפקה:
 31/10/22 תאריך קריאה נוכחית:
 01/10/22 תאריך קריאה קודמת:

שם דייר: B66 - דה מרקט
 שם אתר: עזריאלי רמלה

לקוח/ה נכבד/ה, אנו מתכבדים להגיש את חישוב צריכת החשמל לתקופה 01/10/22 - 31/10/22:

B66 - דה מרקט - 6 - 14086121(3x63)

סוג תעריף	סוג צריכה	קריאה קודמת	קריאה נוכחית	סה"כ צריכה בקוט"ש	מחיר לקוט"ש בא"ג	סה"כ לתשלום
פרטי חשבון עבור תאריכים:						
777	פסגה	01/10/22	31/10/22	511.20	49.77	254.42 ₪
778	גבע	9,288.20	9,516.00	227.80	41.06	93.53 ₪
779	שפל	13,165.00	13,202.70	37.70	33.83	12.75 ₪

סה"כ לדייר:

פסגה	גבע	שפל	סה"כ	שיא ביקוש
511.20	227.80	37.70	776.70	3.50
254.42 ₪	93.53 ₪	12.75 ₪	360.71 ₪	

סה"כ צריכה
 סה"כ לתשלום

214.45 ₪	תשלום קבוע	
11.74 ₪	תשלום עבור גודל חיבור בKVA (3x63)	
586.90 ₪	סה"כ לתשלום	לא כולל מע"מ

התפלגות חיוב בש"ח לפי תע"ז

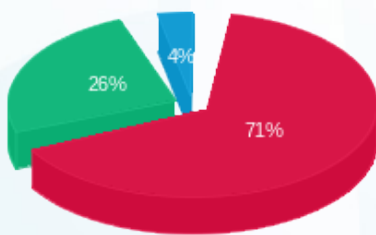

■ פסגה (254.42 ₪)
 ■ גבע (93.53 ₪)
 ■ שפל (12.75 ₪)

הסטוריית צריכה בקוט"ש

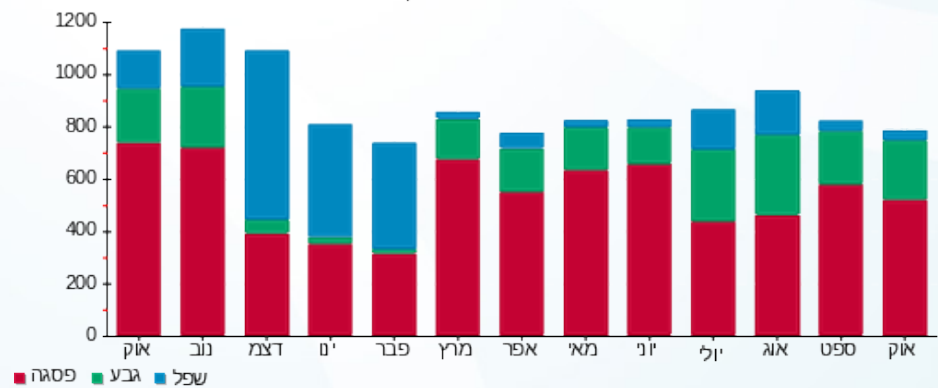



02/11/22

תאריך הפקה:

שם דייר: B67 - פאזלנד

31/10/22

תאריך קריאה נוכחית:

שם אתר: עזריאלי רמלה

01/10/22

תאריך קריאה קודמת:

לקוח/ה נכבד/ה, אנו מתכבדים להגיש את חישוב צריכת החשמל לתקופה 01/10/22 - 31/10/22:

פאזלנד - 5 - 14086121 (3x63)

סוג תעריף	סוג צריכה	קריאה קודמת	קריאה נוכחית	סה"כ צריכה בקוט"ש	מחיר לקוט"ש בא"ג	סה"כ לתשלום
פרטי חשבון עבור תאריכים:						
777	פסגה	01/10/22	31/10/22	186.80	49.77	92.97 ₪
778	גבע	4,826.80	4,906.60	79.80	41.06	32.77 ₪
779	שפל	5,634.80	5,644.80	10.00	33.83	3.38 ₪

סה"כ לדייר:

פסגה	גבע	שפל	סה"כ	שיא ביקוש
186.80	79.80	10.00	276.60	2.06
92.97 ₪	32.77 ₪	3.38 ₪	129.12 ₪	

סה"כ צריכה

סה"כ לתשלום

214.45 ₪	תשלום קבוע	
11.74 ₪	תשלום עבור גודל חיבור בKVA (3x63)	
355.31 ₪	סה"כ לתשלום	לא כולל מע"מ

התפלגות חיוב בש"ח לפי תע"ז

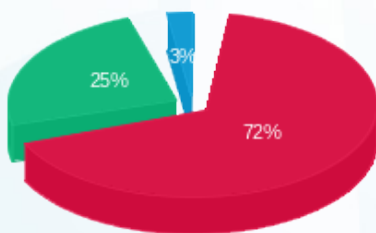

■ פסגה (92.97 ₪)
■ גבע (32.77 ₪)
■ שפל (3.38 ₪)

הסטוריית צריכה בקוט"ש

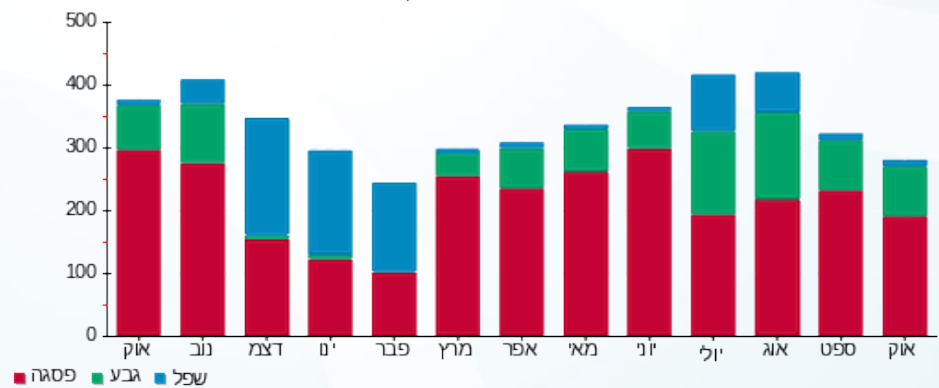



02/11/22 תאריך הפקה:
 31/10/22 תאריך קריאה נוכחית:
 01/10/22 תאריך קריאה קודמת:

שם דייר: B68- מיניסו
 שם אתר: עזריאלי רמלה

לקוח/ה נכבד/ה, אנו מתכבדים להגיש את חישוב צריכת החשמל לתקופה 01/10/22 - 31/10/22:

B68- מיניסו - 4 - 14086121(3x63)

סה"כ לתשלום	מחיר לקוט"ש בא"ג	סה"כ צריכה בקוט"ש	קריאה נוכחית	קריאה קודמת	סוג צריכה	סוג תעריף
			31/10/22	01/10/22		פרטי חשבון עבור תאריכים:
₪ 404.23	49.77	812.20	48,260.60	47,448.40	פסגה	777
₪ 162.15	41.06	394.90	17,809.20	17,414.30	גבע	778
₪ 58.26	33.83	172.20	19,095.00	18,922.80	שפל	779

סה"כ לדייר:

שיא ביקוש	סה"כ	שפל	גבע	פסגה
4.74	1,379.30	172.20	394.90	812.20
	₪ 624.63	₪ 58.26	₪ 162.15	₪ 404.23

סה"כ צריכה
 סה"כ לתשלום

₪ 214.45	תשלום קבוע	
₪ 11.74	תשלום עבור גודל חיבור בKVA (3x63)	
₪ 850.82	סה"כ לתשלום	לא כולל מע"מ

התפלגות חיוב בש"ח לפי תעו"ז

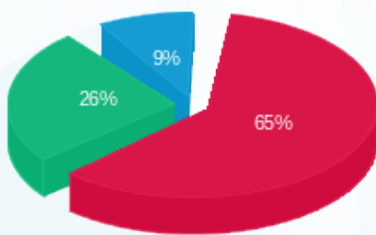

פסגה (₪ 404.23) 65%
 גבע (₪ 162.15) 26%
 שפל (₪ 58.26) 9%

הסטוריית צריכה בקוט"ש

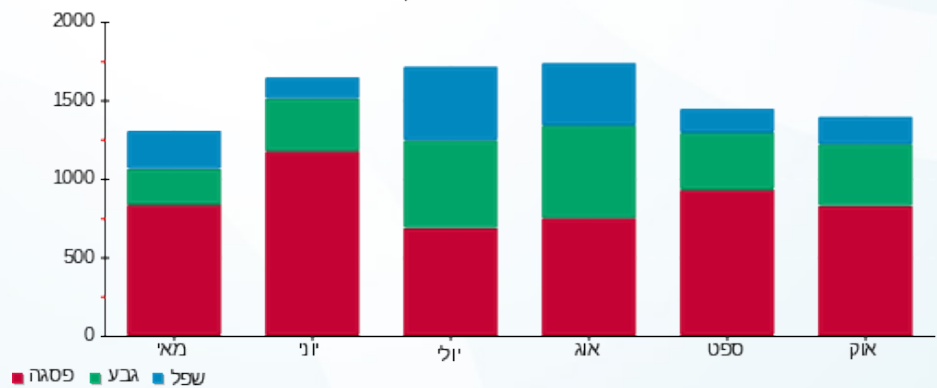

02/11/22 תאריך הפקה:
 31/10/22 תאריך קריאה נוכחית:
 01/10/22 תאריך קריאה קודמת:

שם דייר: B7 - תמנון
 שם אתר: עזריאלי רמלה

לקוח/ה נכבד/ה, אנו מתכבדים להגיש את חישוב צריכת החשמל לתקופה 01/10/22 - 31/10/22:

14 - 13080889(3x80)

סוג תעריף	סוג צריכה	קריאה קודמת	קריאה נוכחית	סה"כ צריכה בקוט"ש	מחיר לקוט"ש בא"ג	סה"כ לתשלום
פרטי חשבון עבור תאריכים:						
777	פסגה	01/10/22	31/10/22	881.70	49.77	438.82 ₪
778	גבע	29,035.80	29,483.80	448.00	41.06	183.95 ₪
779	שפל	28,740.50	28,839.30	98.80	33.83	33.42 ₪

סה"כ לדייר:

פסגה	גבע	שפל	סה"כ	שיא ביקוש
881.70	448.00	98.80	1,428.50	5.23
438.82 ₪	183.95 ₪	33.42 ₪	656.19 ₪	

סה"כ צריכה
 סה"כ לתשלום

214.45 ₪	תשלום קבוע	
14.91 ₪	תשלום עבור גודל חיבור בKVA (3x80)	
885.55 ₪	סה"כ לתשלום	לא כולל מע"מ

התפלגות חיוב בש"ח לפי תעו"ז

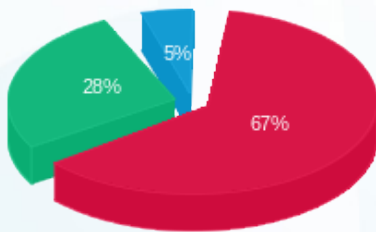

■ פסגה (438.82 ₪)
 ■ גבע (183.95 ₪)
 ■ שפל (33.42 ₪)

הסטוריית צריכה בקוט"ש

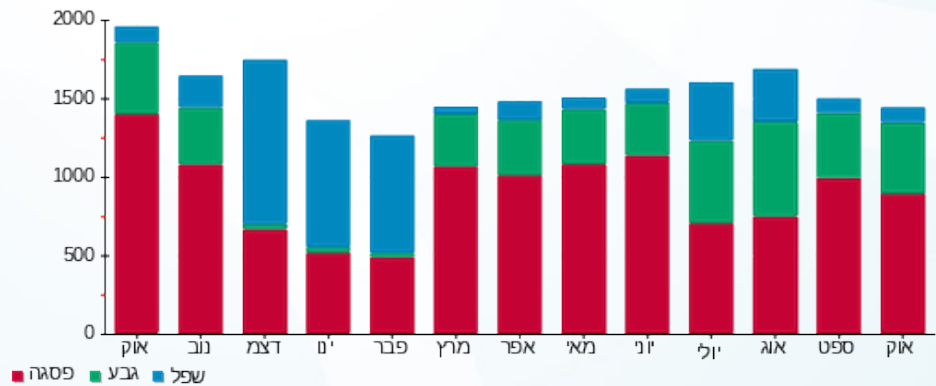



02/11/22

תאריך הפקדה:

שם דייר: B71-טרקלין
שם אתר: עזריאלי רמלה

31/10/22

תאריך קריאה נוכחית:

01/10/22

תאריך קריאה קודמת:

לקוח/ה נכבד/ה, אנו מתכבדים להגיש את חישוב צריכת החשמל לתקופה 01/10/22 - 31/10/22:

B71-טרקלין - 1 - 14086121(3x63)

סה"כ לתשלום	מחיר לקוט"ש בא"ג	סה"כ צריכה בקוט"ש	קריאה נוכחית	קריאה קודמת	סוג צריכה	סוג תעריף
			31/10/22	01/10/22	פרטי חשבון עבור תאריכים:	
₪ 488.64	49.77	981.80	118,596.40	117,614.60	פסגה	777
₪ 199.10	41.06	484.90	42,371.00	41,886.10	גבע	778
₪ 93.95	33.83	277.70	42,875.70	42,598.00	שפל	779

סה"כ לדייר:

שיא ביקוש	סה"כ	שפל	גבע	פסגה
6.33	1,744.40	277.70	484.90	981.80
	₪ 781.69	₪ 93.95	₪ 199.10	₪ 488.64

סה"כ צריכה

סה"כ לתשלום

₪ 214.45	תשלום קבוע	
₪ 11.74	תשלום עבור גודל חיבור בKVA (3x63)	
₪ 1,007.88	סה"כ לתשלום	לא כולל מע"מ

התפלגות חיוב בש"ח לפי תע"ז

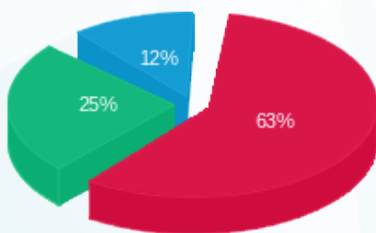

■ פסגה (₪ 488.64)
■ גבע (₪ 199.10)
■ שפל (₪ 93.95)

הסטוריית צריכה בקוט"ש

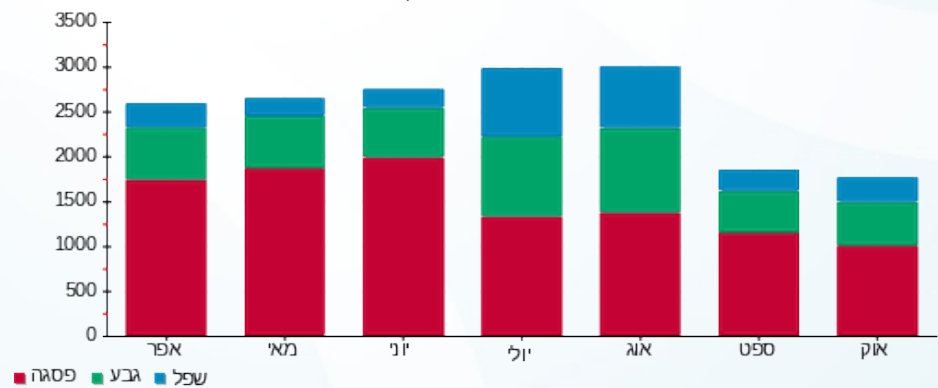



02/11/22 תאריך הפקה:
 31/10/22 תאריך קריאה נוכחית:
 01/10/22 תאריך קריאה קודמת:

שם דייר: B74 - שילב
 שם אתר: עזריאלי רמלה

לקוח/ה נכבד/ה, אנו מתכבדים להגיש את חישוב צריכת החשמל לתקופה 01/10/22 - 31/10/22:

שילב - 9 - 16226499(3x63)

סוג תעריף	סוג צריכה	קריאה קודמת	קריאה נוכחית	סה"כ צריכה בקוט"ש	מחיר לקוט"ש בא"ג	סה"כ לתשלום
		01/10/22	31/10/22			
777	פסגה	101,470.10	103,382.20	1,912.10	49.77	951.65 ₪
778	גבע	38,582.60	39,544.20	961.60	41.06	394.83 ₪
779	שפל	44,853.30	45,115.00	261.70	33.83	88.53 ₪

סה"כ לדייר:

פסגה	גבע	שפל	סה"כ	שיא ביקוש
1,912.10	961.60	261.70	3,135.40	11.46
951.65 ₪	394.83 ₪	88.53 ₪	1,435.02 ₪	

סה"כ צריכה
 סה"כ לתשלום

214.45 ₪	תשלום קבוע	
11.74 ₪	תשלום עבור גודל חיבור בKVA (3x63)	
1,661.21 ₪	סה"כ לתשלום	לא כולל מע"מ

התפלגות חיוב בש"ח לפי תעו"ז

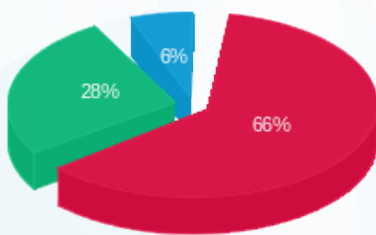

פסגה (951.65 ₪) 66%
 גבע (394.83 ₪) 28%
 שפל (88.53 ₪) 6%

הסטוריית צריכה בקוט"ש

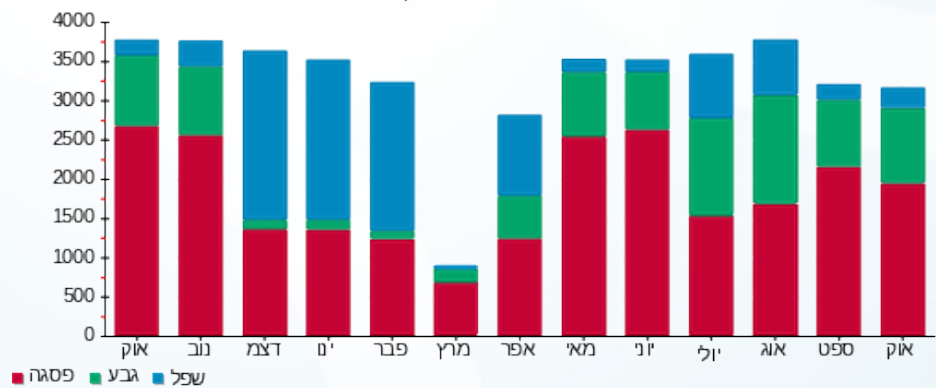



02/11/22 תאריך הפקה:
 31/10/22 תאריך קריאה נוכחית:
 01/10/22 תאריך קריאה קודמת:

שם דייר: CARE - B76
 שם אתר: עזריאלי רמלה

לקוח/ה נכבד/ה, אנו מתכבדים להגיש את חישוב צריכת החשמל לתקופה 01/10/22 - 31/10/22:

CARE - (3x63)16226499 - 11

סוג תעריף	סוג צריכה	קריאה קודמת	קריאה נוכחית	סה"כ צריכה בקוט"ש	מחיר לקוט"ש בא"ג	סה"כ לתשלום
פרטי חשבון עבור תאריכים:						
777	פסגה	01/10/22	31/10/22	816.90	49.77	406.57 ₪
778	גבע	11,674.70	11,974.70	300.00	41.06	123.18 ₪
779	שפל	25,672.20	25,899.90	227.70	33.83	77.03 ₪

סה"כ לדייר:

פסגה	גבע	שפל	סה"כ	שיא ביקוש
816.90	300.00	227.70	1,344.60	10.01
₪ 406.57	₪ 123.18	₪ 77.03	₪ 606.78	

סה"כ צריכה
 סה"כ לתשלום

214.45 ₪	תשלום קבוע	
11.74 ₪	תשלום עבור גודל חיבור בKVA (3x63)	
832.97 ₪	סה"כ לתשלום	לא כולל מע"מ

התפלגות חיוב בש"ח לפי תעו"ז

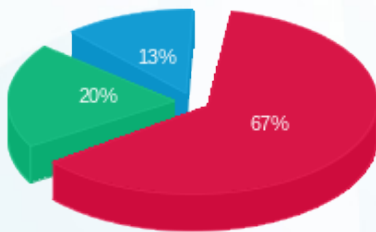

פסגה (₪ 406.57) ■
 גבע (₪ 123.18) ■
 שפל (₪ 77.03) ■

הסטוריית צריכה בקוט"ש

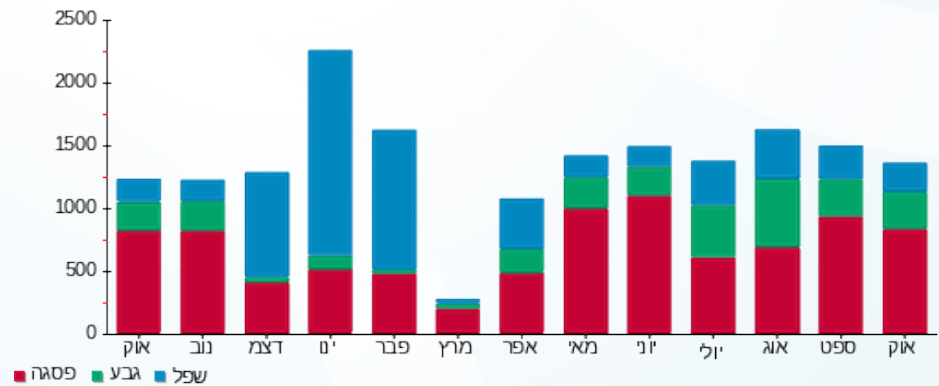



02/11/22 תאריך הפקה:
 31/10/22 תאריך קריאה נוכחית:
 01/10/22 תאריך קריאה קודמת:

שם דייר: B78 - קפה נאמן
 שם אתר: עזריאלי רמלה

לקוח/ה נכבד/ה, אנו מתכבדים להגיש את חישוב צריכת החשמל לתקופה 01/10/22 - 31/10/22:

קפה נאמן - 5 - 16226499 (3x160)

סוג תעריף	סוג צריכה	קריאה קודמת	קריאה נוכחית	סה"כ צריכה בקוט"ש	מחיר לקוט"ש בא"ג	סה"כ לתשלום
		01/10/22	31/10/22			
777	פסגה	150,237.20	152,804.60	2,567.40	49.77	1,277.79 ₪
778	גבע	79,143.80	80,652.20	1,508.40	41.06	619.35 ₪
779	שפל	219,346.00	222,973.20	3,627.20	33.83	1,227.08 ₪

סה"כ לדייר:

פסגה	גבע	שפל	סה"כ	שיא ביקוש
2,567.40	1,508.40	3,627.20	7,703.00	60.95
1,277.79 ₪	619.35 ₪	1,227.08 ₪	3,124.23 ₪	

סה"כ צריכה
 סה"כ לתשלום

214.45 ₪	תשלום קבוע	
29.82 ₪	תשלום עבור גודל חיבור בKVA (3x160)	
3,368.49 ₪	סה"כ לתשלום	לא כולל מע"מ

התפלגות חיוב בש"ח לפי תעו"ז

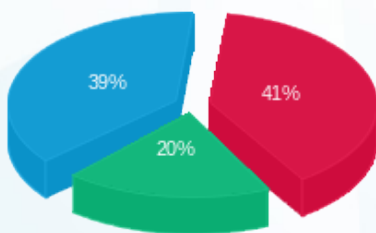

■ פסגה (1,277.79 ₪)
 ■ גבע (619.35 ₪)
 ■ שפל (1,227.08 ₪)

הסטוריית צריכה בקוט"ש

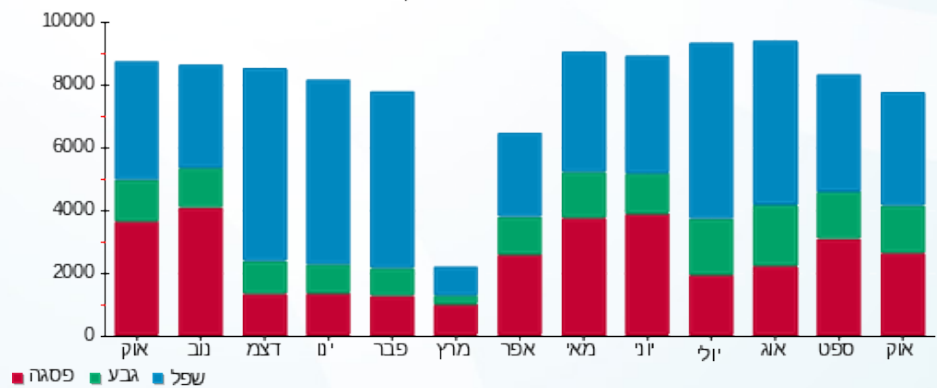



02/11/22

תאריך הפקדה:

שם דייר: B79 - בסט מוביל

31/10/22

תאריך קריאה נוכחית:

שם אתר: עזריאלי רמלה

01/10/22

תאריך קריאה קודמת:

לקוח/ה נכבד/ה, אנו מתכבדים להגיש את חישוב צריכת החשמל לתקופה 01/10/22 - 31/10/22:

בסט מוביל - 10 - 16226499 (3x63)

סה"כ לתשלום	מחיר לקוט"ש בא"ג	סה"כ צריכה בקוט"ש	קריאה נוכחית	קריאה קודמת	סוג צריכה	סוג תעריף
			31/10/22	01/10/22		פרטי חשבון עבור תאריכים:
206.05 ₪	49.77	414.00	24,281.70	23,867.70	פסגה	777
83.80 ₪	41.06	204.10	9,003.60	8,799.50	גבע	778
18.91 ₪	33.83	55.90	12,629.70	12,573.80	שפל	779

סה"כ לדייר:

שיא ביקוש	סה"כ	שפל	גבע	פסגה
3.03	674.00	55.90	204.10	414.00
	308.76 ₪	18.91 ₪	83.80 ₪	206.05 ₪

סה"כ צריכה

סה"כ לתשלום

214.45 ₪	תשלום קבוע	
11.74 ₪	תשלום עבור גודל חיבור בKVA (3x63)	
534.95 ₪	סה"כ לתשלום	לא כולל מע"מ

התפלגות חיוב בש"ח לפי תעו"ז

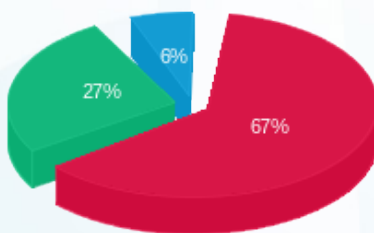

- פסגה (206.05 ₪) - 67%
- גבע (83.80 ₪) - 27%
- שפל (18.91 ₪) - 6%

הסטוריית צריכה בקוט"ש

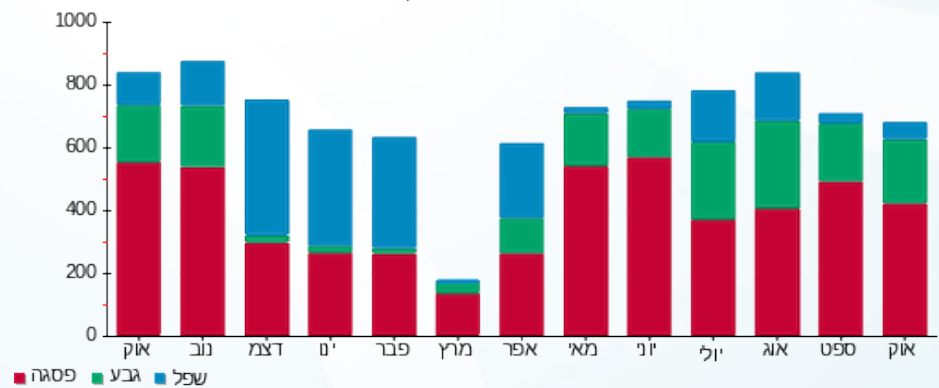



02/11/22

תאריך הפקדה:

שם דייר: B80 - הסטוק

31/10/22

תאריך קריאה נוכחית:

שם אתר: עזריאלי רמלה

01/10/22

תאריך קריאה קודמת:

לקוח/ה נכבד/ה, אנו מתכבדים להגיש את חישוב צריכת החשמל לתקופה 01/10/22 - 31/10/22:

הסטוק - 14 - 16226499 (3x100)

סוג תעריף	סוג צריכה	קריאה קודמת	קריאה נוכחית	סה"כ צריכה בקוט"ש	מחיר לקוט"ש בא"ג	סה"כ לתשלום
		01/10/22	31/10/22	פרטי חשבון עבור תאריכים:		
777	פסגה	142,674.20	145,258.00	2,583.80	49.77	1,285.96 ₪
778	גבע	48,596.00	49,950.20	1,354.20	41.06	556.03 ₪
779	שפל	63,849.40	65,054.20	1,204.80	33.83	407.58 ₪

סה"כ לדייר:

פסגה	גבע	שפל	סה"כ	שיא ביקוש
2,583.80	1,354.20	1,204.80	5,142.80	15.03
1,285.96 ₪	556.03 ₪	407.58 ₪	2,249.58 ₪	

סה"כ צריכה

סה"כ לתשלום

214.45 ₪	תשלום קבוע	
18.64 ₪	תשלום עבור גודל חיבור בKVA (3x100)	
2,482.66 ₪	סה"כ לתשלום	לא כולל מע"מ

התפלגות חיוב בש"ח לפי תעו"ז

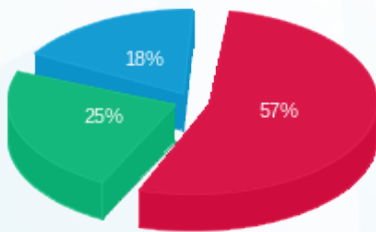

- פסגה (1,285.96 ₪) 57%
- גבע (556.03 ₪) 25%
- שפל (407.58 ₪) 18%

הסטוריית צריכה בקוט"ש

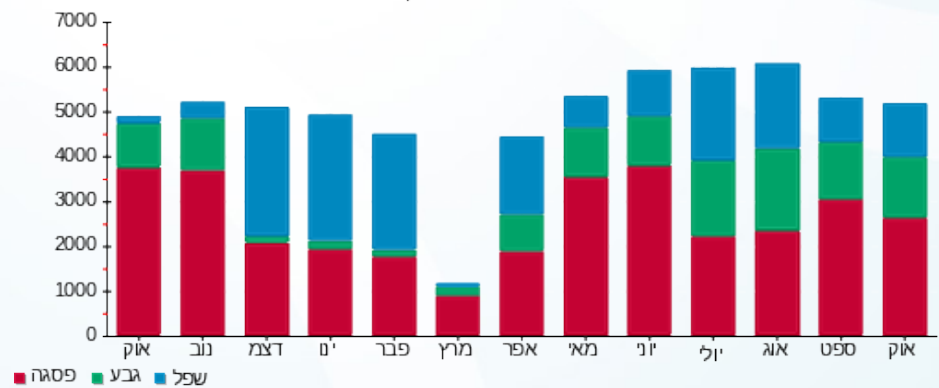



02/11/22

תאריך הפקה:

שם דייר: B81 - סוויטלנד

31/10/22

תאריך קריאה נוכחית:

שם אתר: עזריאלי רמלה

01/10/22

תאריך קריאה קודמת:

לקוח/ה נכבד/ה, אנו מתכבדים להגיש את חישוב צריכת החשמל לתקופה 01/10/22 - 31/10/22:

B81 - סוויטלנד - 2 - 14086121 (3x100)

סוג תעריף	סוג צריכה	קריאה קודמת	קריאה נוכחית	סה"כ צריכה בקוט"ש	מחיר לקוט"ש בא"ג	סה"כ לתשלום
פרטי חשבון עבור תאריכים:						
777	פסגה	01/10/22	31/10/22	915.20	49.77	455.50 ₪
778	גבע	92,975.20	93,545.60	570.40	41.06	234.21 ₪
779	שפל	226,398.60	227,248.10	849.50	33.83	287.39 ₪

סה"כ לדייר:

פסגה	גבע	שפל	סה"כ	שיא ביקוש
915.20	570.40	849.50	2,335.10	7.62
455.50 ₪	234.21 ₪	287.39 ₪	977.09 ₪	

סה"כ צריכה

סה"כ לתשלום

214.45 ₪	תשלום קבוע	
18.64 ₪	תשלום עבור גודל חיבור בKVA (3x100)	
1,210.17 ₪	סה"כ לתשלום	לא כולל מע"מ

התפלגות חיוב בש"ח לפי תעו"ז

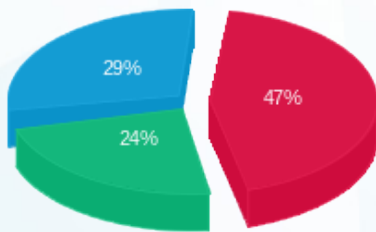

- פסגה (455.50 ₪) - 29%
- גבע (234.21 ₪) - 24%
- שפל (287.39 ₪) - 47%

הסטוריית צריכה בקוט"ש

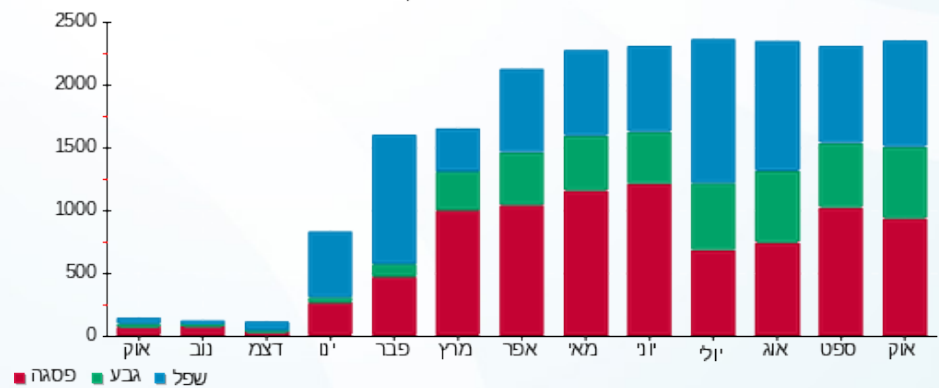



02/11/22 תאריך הפקה:
 31/10/22 תאריך קריאה נוכחית:
 01/10/22 תאריך קריאה קודמת:

שם דייר: B83 - קיי אס פי
 שם אתר: עזריאלי רמלה

לקוח/ה נכבד/ה, אנו מתכבדים להגיש את חישוב צריכת החשמל לתקופה 01/10/22 - 31/10/22:

9 - 13080889 (3x63)

סוג תעריף	סוג צריכה	קריאה קודמת	קריאה נוכחית	סה"כ צריכה בקוט"ש	מחיר לקוט"ש בא"ג	סה"כ לתשלום
פרטי חשבון עבור תאריכים:						
777	פסגה	01/10/22	31/10/22	490.50	49.77	244.12 ₪
778	גבע	10,675.70	10,869.70	194.00	41.06	79.66 ₪
779	שפל	23,431.00	23,648.30	217.30	33.83	73.51 ₪

סה"כ לדייר:

פסגה	גבע	שפל	סה"כ	שיא ביקוש
490.50	194.00	217.30	901.80	3.61
244.12 ₪	79.66 ₪	73.51 ₪	397.29 ₪	

סה"כ צריכה
 סה"כ לתשלום

214.45 ₪	תשלום קבוע	
11.74 ₪	תשלום עבור גודל חיבור בKVA (3x63)	
623.48 ₪	סה"כ לתשלום	לא כולל מע"מ

התפלגות חיוב בש"ח לפי תע"ז

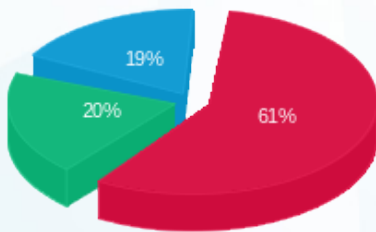

■ פסגה (244.12 ₪)
 ■ גבע (79.66 ₪)
 ■ שפל (73.51 ₪)

הסטוריית צריכה בקוט"ש

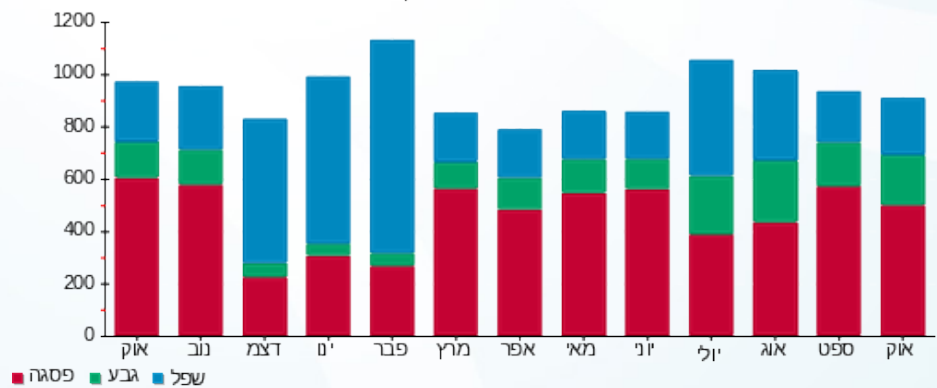



02/11/22 תאריך הפקה:
 31/10/22 תאריך קריאה נוכחית:
 01/10/22 תאריך קריאה קודמת:

שם דייר: D1 - בי פרש
 שם אתר: עזריאלי רמלה

לקוח/ה נכבד/ה, אנו מתכבדים להגיש את חישוב צריכת החשמל לתקופה 01/10/22 - 31/10/22:

בי פרש - 3 - 15129237(0x0)

סוג תעריף	סוג צריכה	קריאה קודמת	קריאה נוכחית	סה"כ צריכה בקוט"ש	מחיר לקוט"ש בא"ג	סה"כ לתשלום
פרטי חשבון עבור תאריכים:						
777	פסגה	01/10/22	31/10/22	654.90	49.77	325.94 ₪
778	גבע	6,763.70	7,212.50	448.80	41.06	184.28 ₪
779	שפל	18,178.60	18,982.90	804.30	33.83	272.09 ₪

סה"כ לדייר:

פסגה	גבע	שפל	סה"כ	שיא ביקוש
654.90	448.80	804.30	1,908.00	7.73
325.94 ₪	184.28 ₪	272.09 ₪	782.32 ₪	

סה"כ צריכה
 סה"כ לתשלום

214.45 ₪	תשלום קבוע	
0.00 ₪	תשלום עבור גודל חיבור בKVA (0x0)	
996.77 ₪	סה"כ לתשלום	לא כולל מע"מ

התפלגות חיוב בש"ח לפי תעו"ז

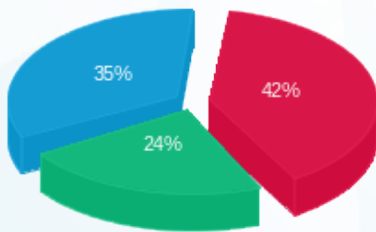

פסגה (325.94 ₪) 35%
 גבע (184.28 ₪) 24%
 שפל (272.09 ₪) 42%

הסטוריית צריכה בקוט"ש

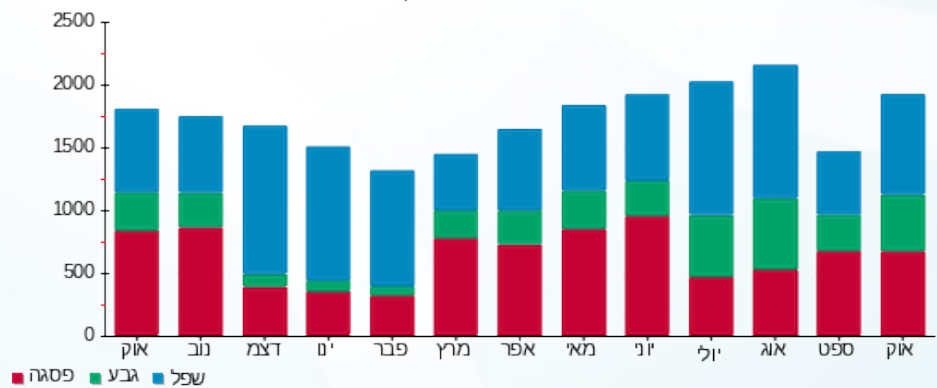

02/11/22 תאריך הפקה:
 31/10/22 תאריך קריאה נוכחית:
 01/10/22 תאריך קריאה קודמת:

שם דייר: D11 - פיקלייק (דוכן חשיבה יצירתית)
 שם אתר: עזריאלי רמלה

לקוח/ה נכבד/ה, אנו מתכבדים להגיש את חישוב צריכת החשמל לתקופה 01/10/22 - 31/10/22:

פיקלייק - 6 - 13080917(0x0)

סוג תעריף	סוג צריכה	קריאה קודמת	קריאה נוכחית	סה"כ צריכה בקוט"ש	מחיר לקוט"ש בא"ג	סה"כ לתשלום
פרטי חשבון עבור תאריכים:						
777	פסגה	01/10/22	31/10/22	138.90	49.77	69.13 ₪
778	גבע	2,435.10	2,503.60	68.50	41.06	28.13 ₪
779	שפל	2,510.00	2,520.90	10.90	33.83	3.69 ₪

סה"כ לדייר:

פסגה	גבע	שפל	סה"כ	שיא ביקוש
138.90	68.50	10.90	218.30	2.07
₪ 69.13	₪ 28.13	₪ 3.69	₪ 100.94	

סה"כ צריכה
 סה"כ לתשלום

214.45 ₪	תשלום קבוע	
0.00 ₪	תשלום עבור גודל חיבור בKVA (0x0)	
315.39 ₪	סה"כ לתשלום	לא כולל מע"מ

התפלגות חיוב בש"ח לפי תעו"ז

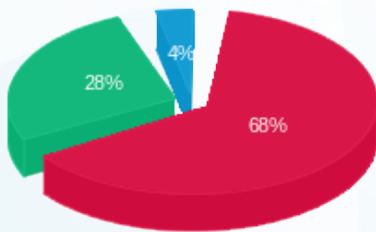

■ פסגה (₪ 69.13)
 ■ גבע (₪ 28.13)
 ■ שפל (₪ 3.69)

הסטוריית צריכה בקוט"ש

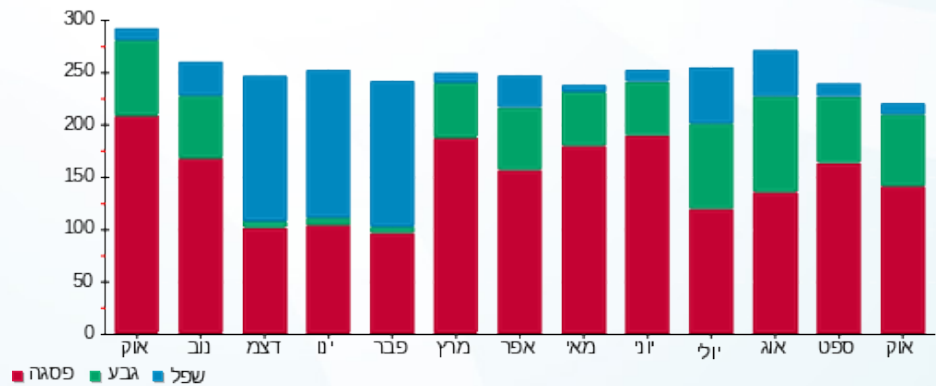

02/11/22 תאריך הפקה:
 31/10/22 תאריך קריאה נוכחית:
 01/10/22 תאריך קריאה קודמת:

שם דייר: D13 - דוכן ממתקים אפנדיס
 שם אתר: עזריאלי רמלה

לקוח/ה נכבד/ה, אנו מתכבדים להגיש את חישוב צריכת החשמל לתקופה 01/10/22 - 31/10/22:

4 - 13080914 (3x63)

סוג תעריף	סוג צריכה	קריאה קודמת	קריאה נוכחית	סה"כ צריכה בקוט"ש	מחיר לקוט"ש בא"ג	סה"כ לתשלום
פרטי חשבון עבור תאריכים:						
777	פסגה	01/10/22	31/10/22	258.00	49.77	128.41 ₪
778	גבע	14,318.80	14,478.40	159.60	41.06	65.53 ₪
779	שפל	40,046.60	40,269.50	222.90	33.83	75.41 ₪

סה"כ לדייר:

פסגה	גבע	שפל	סה"כ	שיא ביקוש
258.00	159.60	222.90	640.50	1.95
128.41 ₪	65.53 ₪	75.41 ₪	269.35 ₪	

סה"כ צריכה
 סה"כ לתשלום

214.45 ₪	תשלום קבוע	
11.74 ₪	תשלום עבור גודל חיבור בKVA (3x63)	
495.54 ₪	סה"כ לתשלום	לא כולל מע"מ

התפלגות חיוב בש"ח לפי תע"ז

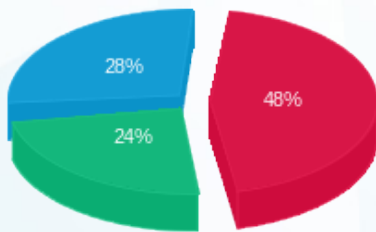

פסגה (128.41 ₪)
 גבע (65.53 ₪)
 שפל (75.41 ₪)

הסטוריית צריכה בקוט"ש

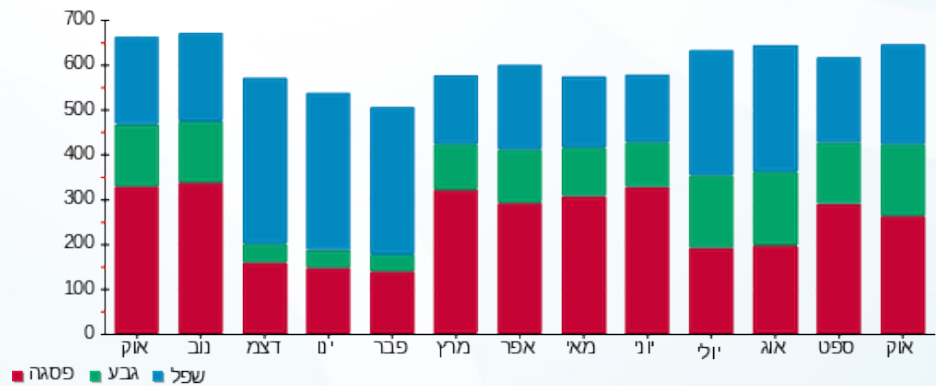



02/11/22 תאריך הפקה:
 31/10/22 תאריך קריאה נוכחית:
 01/10/22 תאריך קריאה קודמת:

שם דייר: D14 - דוכן וואי וואי דיגיטל
 שם אתר: עזריאלי רמלה

לקוח/ה נכבד/ה, אנו מתכבדים להגיש את חישוב צריכת החשמל לתקופה 01/10/22 - 31/10/22:

D14 - דוכן וואי וואי דיגיטל - 4 - 13044096(3x63)

סוג תעריף	סוג צריכה	קריאה קודמת	קריאה נוכחית	סה"כ צריכה בקוט"ש	מחיר לקוט"ש בא"ג	סה"כ לתשלום
פרטי חשבון עבור תאריכים:						
777	פסגה	01/10/22	31/10/22	177.80	49.77	88.49 ₪
778	גבע	4,086.30	4,188.00	101.70	41.06	41.76 ₪
779	שפל	10,777.50	10,909.70	132.20	33.83	44.72 ₪

סה"כ לדייר:

פסגה	גבע	שפל	סה"כ	שיא ביקוש
177.80	101.70	132.20	411.70	1.61
88.49 ₪	41.76 ₪	44.72 ₪	174.97 ₪	

סה"כ צריכה
 סה"כ לתשלום

214.45 ₪	תשלום קבוע	
11.74 ₪	תשלום עבור גודל חיבור בKVA (3x63)	
401.16 ₪	סה"כ לתשלום	לא כולל מע"מ

התפלגות חיוב בש"ח לפי תע"ז

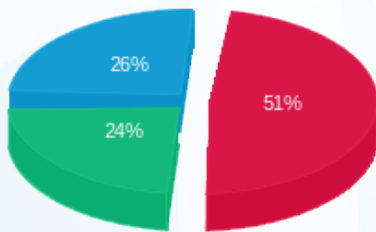

פסגה (88.49 ₪)
 גבע (41.76 ₪)
 שפל (44.72 ₪)

הסטוריית צריכה בקוט"ש

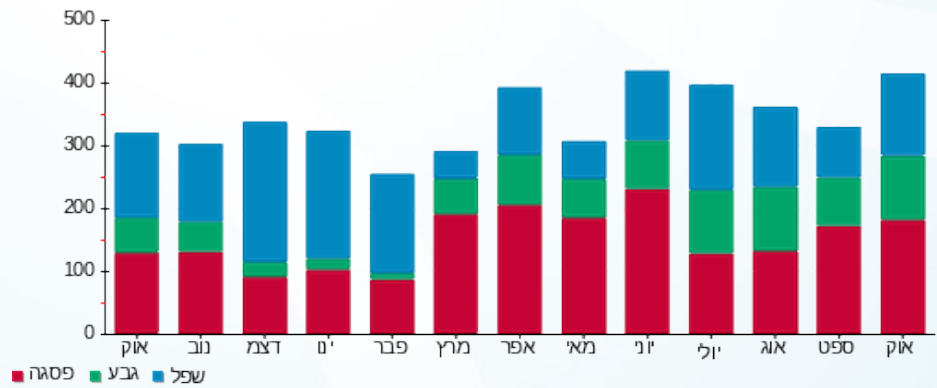

02/11/22 תאריך הפקה: **שם דייר: D15 - יחזקאל נחי ויאיר תמיר (דוכן אושי אושי)**
 31/10/22 תאריך קריאה נוכחית: **שם אתר: עזריאלי רמלה**
 01/10/22 תאריך קריאה קודמת:

לקוח/ה נכבד/ה, אנו מתכבדים להגיש את חישוב צריכת החשמל לתקופה 01/10/22 - 31/10/22:

יחזקאל נחי ויאיר תמיר - 7 - 13080914(3x63)

סוג תעריף	סוג צריכה	קריאה קודמת	קריאה נוכחית	סה"כ צריכה בקוט"ש	מחיר לקוט"ש בא"ג	סה"כ לתשלום
פרטי חשבון עבור תאריכים:						
777	פסגה	01/10/22	31/10/22	449.80	49.77	223.87 ₪
778	גבע	20,979.90	21,278.80	298.90	41.06	122.73 ₪
779	שפל	45,562.20	45,964.00	401.80	33.83	135.93 ₪

סה"כ לדייר:

פסגה	גבע	שפל	סה"כ	שיא ביקוש
449.80	298.90	401.80	1,150.50	6.46
223.87 ₪	122.73 ₪	135.93 ₪	482.52 ₪	

סה"כ צריכה
סה"כ לתשלום

214.45 ₪	תשלום קבוע	
11.74 ₪	תשלום עבור גודל חיבור בKVA (3x63)	
708.71 ₪	סה"כ לתשלום	לא כולל מע"מ

התפלגות חיוב בש"ח לפי תעו"ז

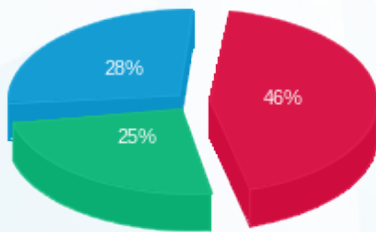

■ פסגה (223.87 ₪)
 ■ גבע (122.73 ₪)
 ■ שפל (135.93 ₪)

הסטוריית צריכה בקוט"ש

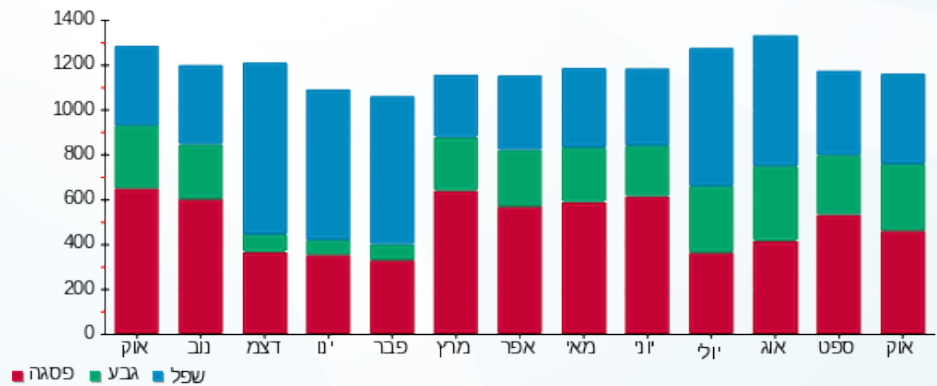



02/11/22 תאריך הפקה:
 31/10/22 תאריך קריאה נוכחית:
 01/10/22 תאריך קריאה קודמת:

שם דייר: D18 - דוכן דינמיקה סלולר
 שם אתר: עזריאלי רמלה

לקוח/ה נכבד/ה, אנו מתכבדים להגיש את חישוב צריכת החשמל לתקופה 01/10/22 - 31/10/22:

דוכן דינמיקה - 8 - 15129237(3x63)

סה"כ לתשלום	מחיר לקוט"ש בא"ג	סה"כ צריכה בקוט"ש	קריאה נוכחית	קריאה קודמת	סוג צריכה	סוג תעריף
			31/10/22	01/10/22	פרטי חשבון עבור תאריכים:	
₪ 40.02	49.77	80.40	31,150.30	31,069.90	פסגה	777
₪ 14.99	41.06	36.50	6,976.80	6,940.30	גבע	778
₪ 3.15	33.83	9.30	16,122.10	16,112.80	שפל	779

סה"כ לדייר:

שיא ביקוש	סה"כ	שפל	גבע	פסגה
0.60	126.20	9.30	36.50	80.40
	₪ 58.15	₪ 3.15	₪ 14.99	₪ 40.02

סה"כ צריכה
 סה"כ לתשלום

₪ 214.45	תשלום קבוע	
₪ 11.74	תשלום עבור גודל חיבור בKVA (3x63)	
₪ 284.34	סה"כ לתשלום	לא כולל מע"מ

התפלגות חיוב בש"ח לפי תעו"ז

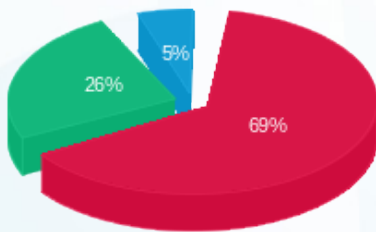

■ פסגה (₪ 40.02)
 ■ גבע (₪ 14.99)
 ■ שפל (₪ 3.15)

הסטוריית צריכה בקוט"ש

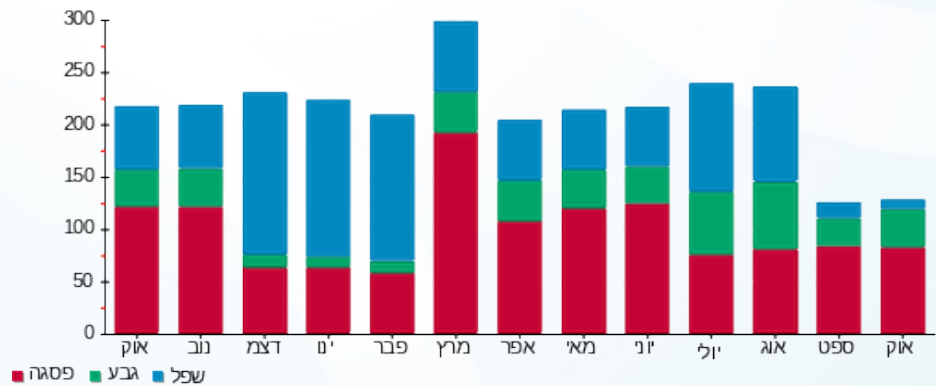

■ פסגה ■ גבע ■ שפל



02/11/22 תאריך הפקה:
 31/10/22 תאריך קריאה נוכחית:
 01/10/22 תאריך קריאה קודמת:

שם דייר: D2 - דוכן דה לאמור (שמיים)
 שם אתר: עזריאלי רמלה

לקוח/ה נכבד/ה, אנו מתכבדים להגיש את חישוב צריכת החשמל לתקופה 01/10/22 - 31/10/22:

D2 - דוכן דה לאמור (שמיים) - 2 - 15129237 (3x80)

סוג תעריף	סוג צריכה	קריאה קודמת	קריאה נוכחית	סה"כ צריכה בקוט"ש	מחיר לקוט"ש בא"ג	סה"כ לתשלום
פרטי חשבון עבור תאריכים:						
777	פסגה	01/10/22	31/10/22	42.80	49.77	21.30 ₪
778	גבע	8,153.30	8,171.70	18.40	41.06	7.56 ₪
779	שפל	13,946.80	13,949.80	3.00	33.83	1.01 ₪

סה"כ לדייר:

פסגה	גבע	שפל	סה"כ	שיא ביקוש
42.80	18.40	3.00	64.20	0.29
21.30 ₪	7.56 ₪	1.01 ₪	29.87 ₪	

סה"כ צריכה
 סה"כ לתשלום

214.45 ₪	תשלום קבוע	
14.91 ₪	תשלום עבור גודל חיבור בKVA (3x80)	
259.23 ₪	סה"כ לתשלום	לא כולל מע"מ

התפלגות חיוב בש"ח לפי תעו"ז

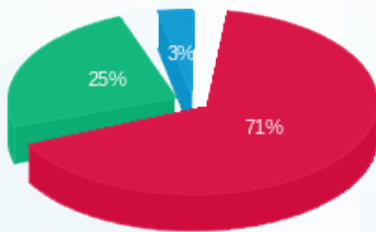

פסגה (21.30 ₪) ■
 גבע (7.56 ₪) ■
 שפל (1.01 ₪) ■

הסטוריית צריכה בקוט"ש

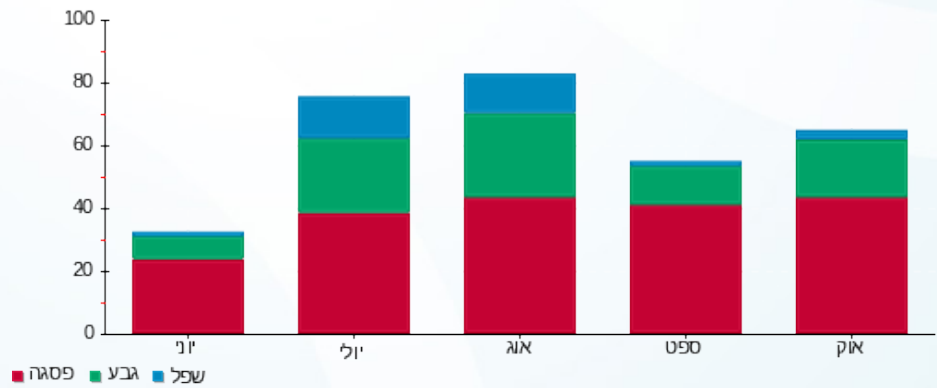



02/11/22 תאריך הפקה:
 31/10/22 תאריך קריאה נוכחית:
 01/10/22 תאריך קריאה קודמת:

שם דייר: D23 - דוכן ריבר
 שם אתר: עזריאלי רמלה

לקוח/ה נכבד/ה, אנו מתכבדים להגיש את חישוב צריכת החשמל לתקופה 01/10/22 - 31/10/22:

6 - 13044096 (3x63)

סוג תעריף	סוג צריכה	קריאה קודמת	קריאה נוכחית	סה"כ צריכה בקוט"ש	מחיר לקוט"ש בא"ג	סה"כ לתשלום
פרטי חשבון עבור תאריכים:						
777	פסגה	01/10/22	31/10/22	573.00	49.77	285.18 ₪
778	גבע	19,324.00	19,698.80	374.80	41.06	153.89 ₪
779	שפל	41,824.00	42,345.40	521.40	33.83	176.39 ₪

סה"כ לדייר:

פסגה	גבע	שפל	סה"כ	שיא ביקוש
573.00	374.80	521.40	1,469.20	6.29
285.18 ₪	153.89 ₪	176.39 ₪	615.46 ₪	

סה"כ צריכה
 סה"כ לתשלום

214.45 ₪	תשלום קבוע	
11.74 ₪	תשלום עבור גודל חיבור בKVA (3x63)	
841.66 ₪	סה"כ לתשלום	לא כולל מע"מ

התפלגות חיוב בש"ח לפי תע"ז

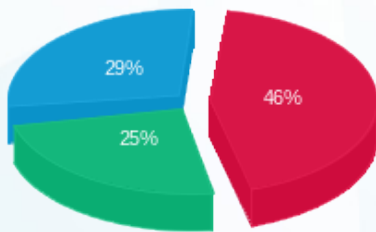

פסגה (285.18 ₪) 25%
 גבע (153.89 ₪) 29%
 שפל (176.39 ₪) 46%

הסטוריית צריכה בקוט"ש

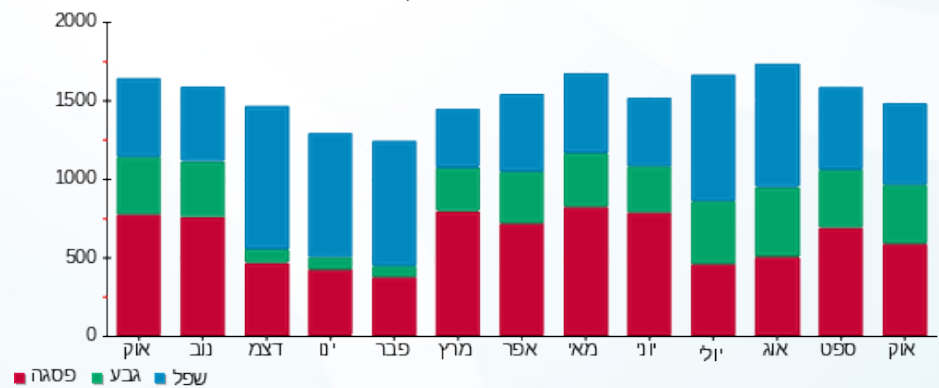



02/11/22 תאריך הפקה:
 31/10/22 תאריך קריאה נוכחית:
 01/10/22 תאריך קריאה קודמת:

שם דייר: D24a - פעלטון
 שם אתר: עזריאלי רמלה

לקוח/ה נכבד/ה, אנו מתכבדים להגיש את חישוב צריכת החשמל לתקופה 01/10/22 - 31/10/22:

פעלטון - 7 - 13044096 (3x63)

סוג תעריף	סוג צריכה	קריאה קודמת	קריאה נוכחית	סה"כ צריכה בקוט"ש	מחיר לקוט"ש בא"ג	סה"כ לתשלום
פרטי חשבון עבור תאריכים:						
777	פסגה	01/10/22	31/10/22	585.30	49.77	291.30 ₪
778	גבע	2,932.70	3,074.30	141.60	41.06	58.14 ₪
779	שפל	3,672.90	3,673.20	0.30	33.83	0.10 ₪

סה"כ לדייר:

פסגה	גבע	שפל	סה"כ	שיא ביקוש
585.30	141.60	0.30	727.20	4.02
291.30 ₪	58.14 ₪	0.10 ₪	349.55 ₪	

סה"כ צריכה
 סה"כ לתשלום

214.45 ₪	תשלום קבוע	
11.74 ₪	תשלום עבור גודל חיבור בKVA (3x63)	
575.74 ₪	סה"כ לתשלום	לא כולל מע"מ

התפלגות חיוב בש"ח לפי תעו"ז

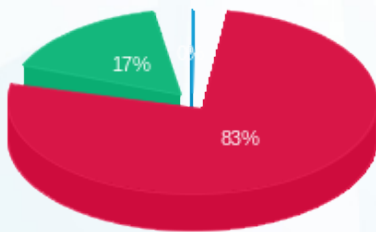

■ פסגה (291.30 ₪)
 ■ גבע (58.14 ₪)
 ■ שפל (0.10 ₪)

הסטוריית צריכה בקוט"ש

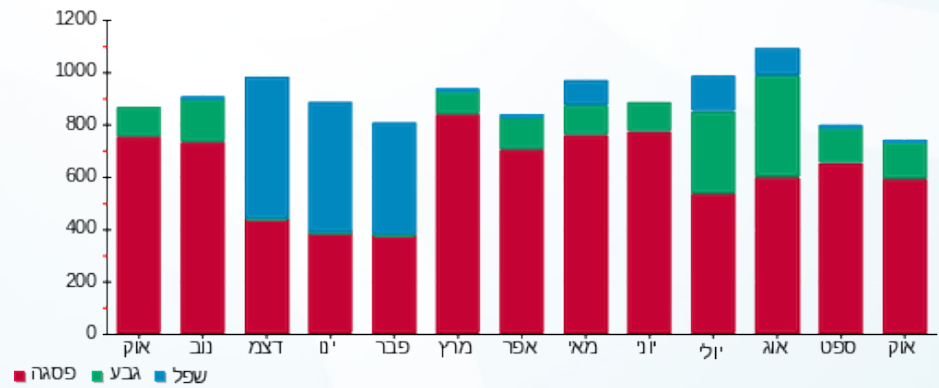



02/11/22 תאריך הפקה:
 31/10/22 תאריך קריאה נוכחית:
 01/10/22 תאריך קריאה קודמת:

שם דייר: D3 - דוכן מפעל הפיס
 שם אתר: עזריאלי רמלה

לקוח/ה נכבד/ה, אנו מתכבדים להגיש את חישוב צריכת החשמל לתקופה 01/10/22 - 31/10/22:

D3 - דוכן מפעל הפיס - 4 - 15129237(0x0)

סוג תעריף	סוג צריכה	קריאה קודמת	קריאה נוכחית	סה"כ צריכה בקוט"ש	מחיר לקוט"ש בא"ג	סה"כ לתשלום
פרטי חשבון עבור תאריכים:						
777	פסגה	01/10/22	31/10/22	81.50	49.77	40.56 ₪
778	גבע	2,638.00	2,690.10	52.10	41.06	21.39 ₪
779	שפל	7,022.10	7,128.50	106.40	33.83	36.00 ₪

סה"כ לדייר:

פסגה	גבע	שפל	סה"כ	שיא ביקוש
81.50	52.10	106.40	240.00	0.85
₪ 40.56	₪ 21.39	₪ 36.00	₪ 97.95	

סה"כ צריכה
 סה"כ לתשלום

214.45 ₪	תשלום קבוע	
0.00 ₪	תשלום עבור גודל חיבור בKVA (0x0)	
312.40 ₪	סה"כ לתשלום	לא כולל מע"מ

התפלגות חיוב בש"ח לפי תעו"ז

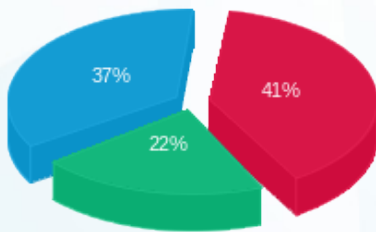

פסגה (₪ 40.56) ■
 גבע (₪ 21.39) ■
 שפל (₪ 36.00) ■

הסטוריית צריכה בקוט"ש

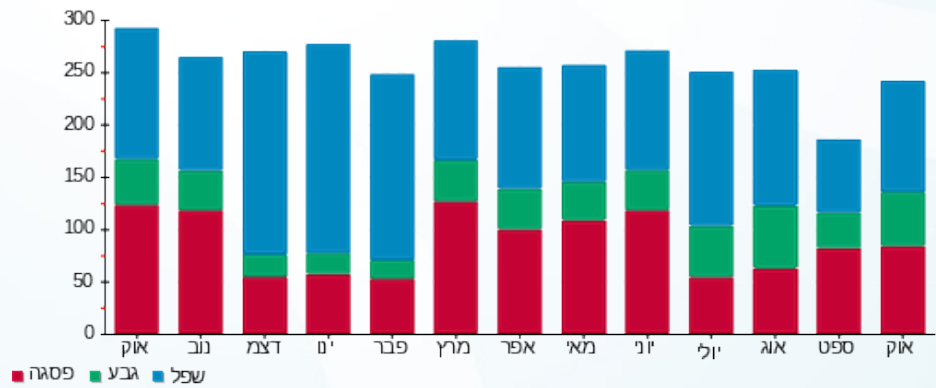



02/11/22 תאריך הפקה:
 31/10/22 תאריך קריאה נוכחית:
 01/10/22 תאריך קריאה קודמת:

שם דייר: D4a - דוכן מוביסיל
 שם אתר: עזריאלי רמלה

לקוח/ה נכבד/ה, אנו מתכבדים להגיש את חישוב צריכת החשמל לתקופה 01/10/22 - 31/10/22:

D4a - דוכן מוביסיל - 5 - 15129237(0x0)

סוג תעריף	סוג צריכה	קריאה קודמת	קריאה נוכחית	סה"כ צריכה בקוט"ש	מחיר לקוט"ש בא"ג	סה"כ לתשלום
פרטי חשבון עבור תאריכים:						
777	פסגה	01/10/22	31/10/22	129.80	49.77	64.60 ₪
778	גבע	2,980.00	3,035.10	55.10	41.06	22.62 ₪
779	שפל	3,536.30	3,551.40	15.10	33.83	5.11 ₪

סה"כ לדייר:

פסגה	גבע	שפל	סה"כ	שיא ביקוש
129.80	55.10	15.10	200.00	0.83
64.60 ₪	22.62 ₪	5.11 ₪	92.33 ₪	

סה"כ צריכה
 סה"כ לתשלום

214.45 ₪	תשלום קבוע	
0.00 ₪	תשלום עבור גודל חיבור בKVA (0x0)	
306.78 ₪	סה"כ לתשלום	לא כולל מע"מ

התפלגות חיוב בש"ח לפי תע"ז

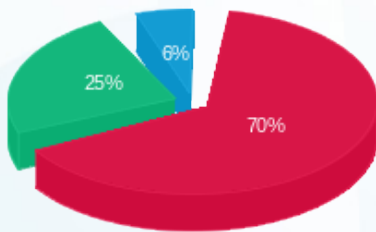

פסגה (64.60 ₪) 70%
 גבע (22.62 ₪) 25%
 שפל (5.11 ₪) 6%

הסטוריית צריכה בקוט"ש

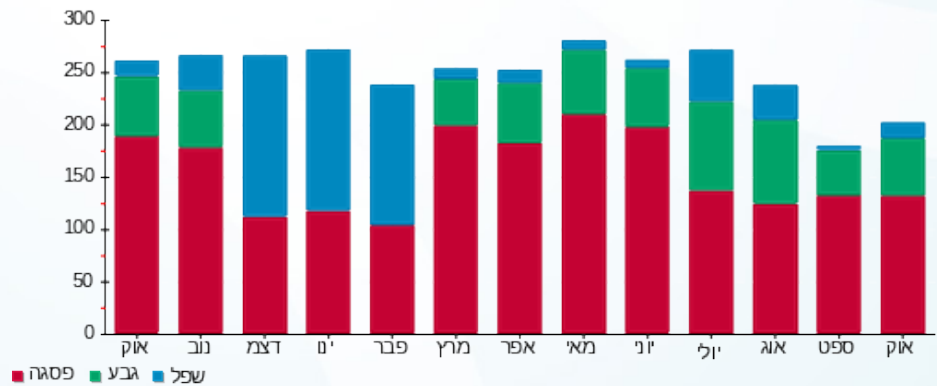



02/11/22 תאריך הפקה:
 31/10/22 תאריך קריאה נוכחית:
 01/10/22 תאריך קריאה קודמת:

שם דייר: D5 - דוכן קרולינה למקה
 שם אתר: עזריאלי רמלה

לקוח/ה נכבד/ה, אנו מתכבדים להגיש את חישוב צריכת החשמל לתקופה 01/10/22 - 31/10/22:

4 - 13080921 (3x63)

סוג תעריף	סוג צריכה	קריאה קודמת	קריאה נוכחית	סה"כ צריכה בקוט"ש	מחיר לקוט"ש בא"ג	סה"כ לתשלום
פרטי חשבון עבור תאריכים:						
777	פסגה	01/10/22	31/10/22	191.10	49.77	95.11 ₪
778	גבע	5,414.70	5,498.30	83.60	41.06	34.33 ₪
779	שפל	5,796.40	5,819.40	23.00	33.83	7.78 ₪

סה"כ לדייר:

פסגה	גבע	שפל	סה"כ	שיא ביקוש
191.10	83.60	23.00	297.70	1.30
95.11 ₪	34.33 ₪	7.78 ₪	137.22 ₪	

סה"כ צריכה
 סה"כ לתשלום

214.45 ₪	תשלום קבוע	
11.74 ₪	תשלום עבור גודל חיבור בKVA (3x63)	
363.41 ₪	סה"כ לתשלום	לא כולל מע"מ

התפלגות חיוב בש"ח לפי תע"ז

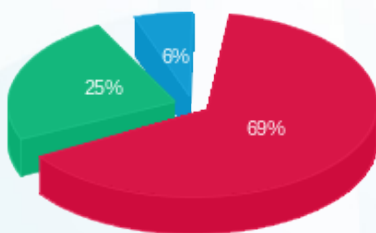

■ פסגה (95.11 ₪)
 ■ גבע (34.33 ₪)
 ■ שפל (7.78 ₪)

הסטוריית צריכה בקוט"ש

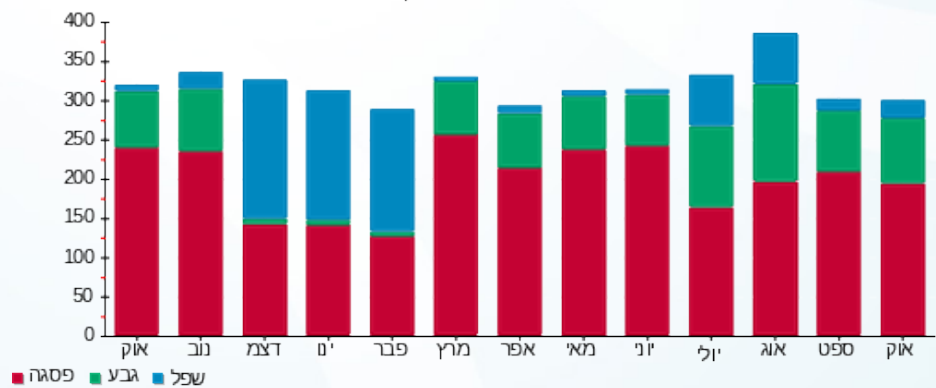



02/11/22

תאריך הפקה:

שם דייר: D6 - דוכן שנטי

31/10/22

תאריך קריאה נוכחית:

שם אתר: עזריאלי רמלה

01/10/22

תאריך קריאה קודמת:

לקוח/ה נכבד/ה, אנו מתכבדים להגיש את חישוב צריכת החשמל לתקופה 01/10/22 - 31/10/22:

8 - 13080921(3x63)

סוג תעריף	סוג צריכה	קריאה קודמת	קריאה נוכחית	סה"כ צריכה בקוט"ש	מחיר לקוט"ש בא"ג	סה"כ לתשלום
פרטי חשבון עבור תאריכים:						
777	פסגה	01/10/22	31/10/22	63.20	49.77	31.45 ₪
778	גבע	3,845.10	3,888.70	43.60	41.06	17.90 ₪
779	שפל	10,526.90	10,621.90	95.00	33.83	32.14 ₪

סה"כ לדייר:

פסגה	גבע	שפל	סה"כ	שיא ביקוש
63.20	43.60	95.00	201.80	0.74
31.45 ₪	17.90 ₪	32.14 ₪	81.50 ₪	

סה"כ צריכה

סה"כ לתשלום

214.45 ₪	תשלום קבוע	
11.74 ₪	תשלום עבור גודל חיבור בKVA (3x63)	
307.69 ₪	סה"כ לתשלום	לא כולל מע"מ

התפלגות חיוב בש"ח לפי תע"ז

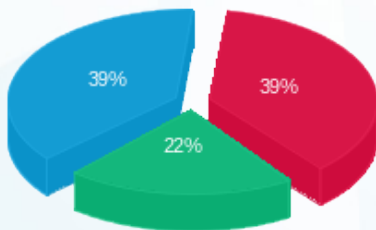

- פסגה (31.45 ₪)
- גבע (17.90 ₪)
- שפל (32.14 ₪)

הסטוריית צריכה בקוט"ש

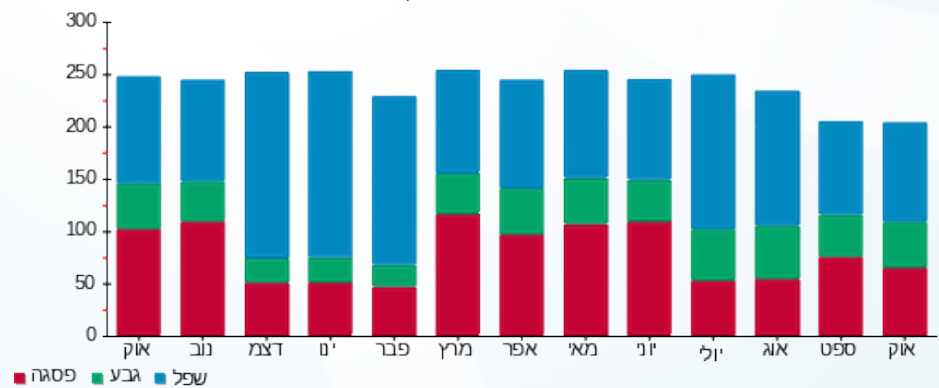



02/11/22 תאריך הפקה:
 31/10/22 תאריך קריאה נוכחית:
 01/10/22 תאריך קריאה קודמת:

שם דייר: D7 - דוקן סחוט
 שם אתר: עזריאלי רמלה

לקוח/ה נכבד/ה, אנו מתכבדים להגיש את חישוב צריכת החשמל לתקופה 01/10/22 - 31/10/22:

6 - 13080921 (3x63)

סוג תעריף	סוג צריכה	קריאה קודמת	קריאה נוכחית	סה"כ צריכה בקוט"ש	מחיר לקוט"ש בא"ג	סה"כ לתשלום
פרטי חשבון עבור תאריכים:						
777	פסגה	01/10/22	31/10/22	970.70	49.77	483.12 ₪
778	גבע	39,596.20	40,242.90	646.70	41.06	265.54 ₪
779	שפל	103,630.90	104,925.00	1,294.10	33.83	437.79 ₪

סה"כ לדייר:

פסגה	גבע	שפל	סה"כ	שיא ביקוש
970.70	646.70	1,294.10	2,911.50	7.22
483.12 ₪	265.54 ₪	437.79 ₪	1,186.45 ₪	

סה"כ צריכה
 סה"כ לתשלום

214.45 ₪	תשלום קבוע	
11.74 ₪	תשלום עבור גודל חיבור בKVA (3x63)	
1,412.64 ₪	סה"כ לתשלום	לא כולל מע"מ

התפלגות חיוב בש"ח לפי תע"ז

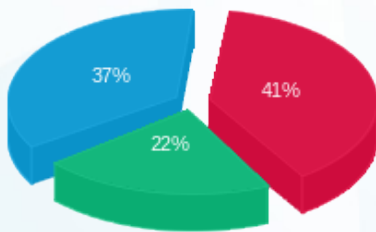

פסגה (483.12 ₪) 41%
 גבע (265.54 ₪) 22%
 שפל (437.79 ₪) 37%

הסטוריית צריכה בקוט"ש

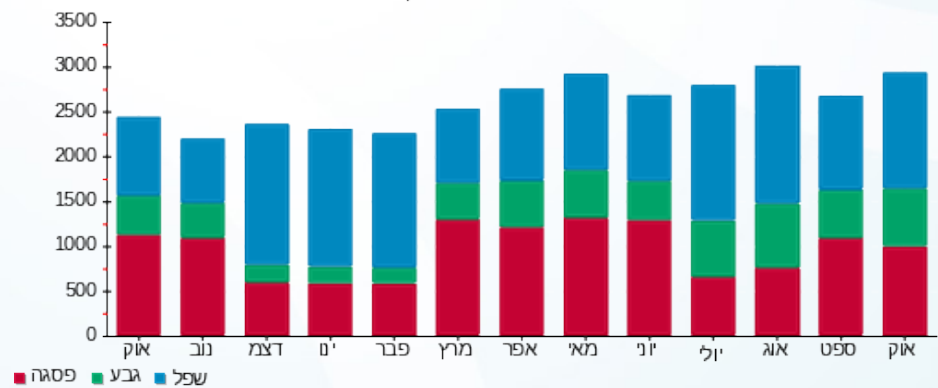



02/11/22 תאריך הפקה:
 31/10/22 תאריך קריאה נוכחית:
 01/10/22 תאריך קריאה קודמת:

שם דייר: D9-מגנוליה
 שם אתר: עזריאלי רמלה

לקוח/ה נכבד/ה, אנו מתכבדים להגיש את חישוב צריכת החשמל לתקופה 01/10/22 - 31/10/22:

5 - 13080917(3x63)

סוג תעריף	סוג צריכה	קריאה קודמת	קריאה נוכחית	סה"כ צריכה בקוט"ש	מחיר לקוט"ש בא"ג	סה"כ לתשלום
פרטי חשבון עבור תאריכים:						
777	פסגה	01/10/22	31/10/22	177.40	49.77	88.29 ₪
778	גבע	8,434.70	8,563.30	128.60	41.06	52.80 ₪
779	שפל	20,279.50	20,566.00	286.50	33.83	96.92 ₪

סה"כ לדייר:

פסגה	גבע	שפל	סה"כ	שיא ביקוש
177.40	128.60	286.50	592.50	0.81
88.29 ₪	52.80 ₪	96.92 ₪	238.02 ₪	

סה"כ צריכה
 סה"כ לתשלום

214.45 ₪	תשלום קבוע	
11.74 ₪	תשלום עבור גודל חיבור בKVA (3x63)	
464.21 ₪	סה"כ לתשלום	לא כולל מע"מ

התפלגות חיוב בש"ח לפי תע"ז

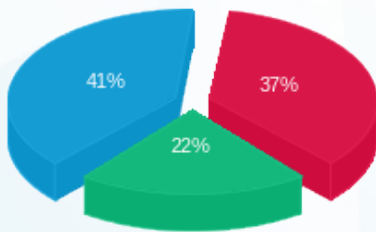

פסגה (88.29 ₪)
 גבע (52.80 ₪)
 שפל (96.92 ₪)

הסטוריית צריכה בקוט"ש

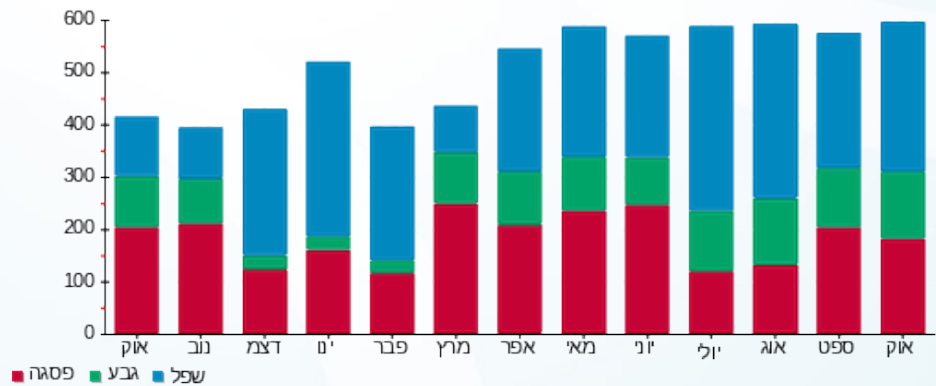

02/11/22 תאריך הפקה:
 31/10/22 תאריך קריאה נוכחית:
 01/10/22 תאריך קריאה קודמת:

שם דייר: D9a - דוכן סייל ספוט
 שם אתר: עזריאלי רמלה

לקוח/ה נכבד/ה, אנו מתכבדים להגיש את חישוב צריכת החשמל לתקופה 01/10/22 - 31/10/22:

D9a - דוכן סייל ספוט - 1 - 13080914 (3x32)

סוג תעריף	סוג צריכה	קריאה קודמת	קריאה נוכחית	סה"כ צריכה בקוט"ש	מחיר לקוט"ש בא"ג	סה"כ לתשלום
פרטי חשבון עבור תאריכים:						
777	פסגה	01/10/22	31/10/22	40.60	49.77	20.21 ₪
778	גבע	1,274.15	1,288.55	14.40	41.06	5.91 ₪
779	שפל	3,061.55	3,063.80	2.25	33.83	0.76 ₪

סה"כ לדייר:

פסגה	גבע	שפל	סה"כ	שיא ביקוש
40.60	14.40	2.25	57.25	1.21
20.21 ₪	5.91 ₪	0.76 ₪	26.88 ₪	

סה"כ צריכה
 סה"כ לתשלום

214.45 ₪	תשלום קבוע	
5.96 ₪	תשלום עבור גודל חיבור בKVA (3x32)	
247.29 ₪	סה"כ לתשלום	לא כולל מע"מ

התפלגות חיוב בש"ח לפי תע"ז

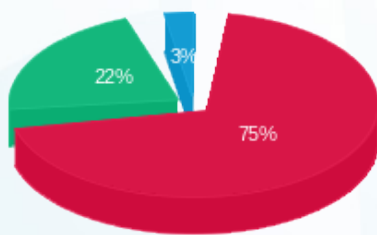

■ פסגה (20.21 ₪)
 ■ גבע (5.91 ₪)
 ■ שפל (0.76 ₪)

הסטוריית צריכה בקוט"ש

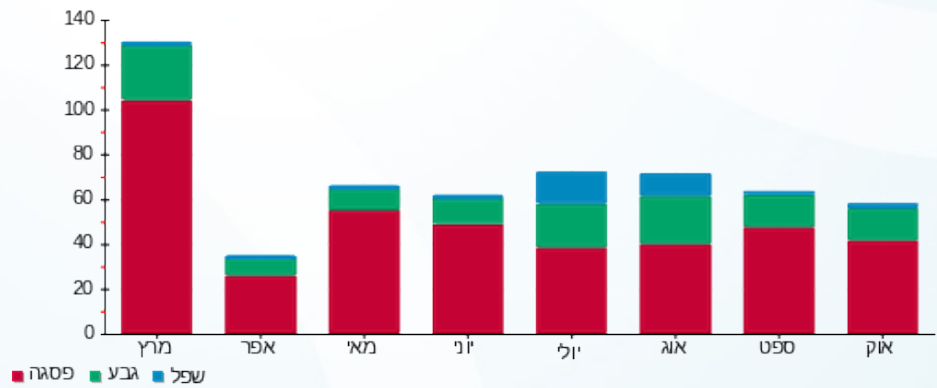

02/11/22 תאריך הפקה:
 31/10/22 תאריך קריאה נוכחית:
 01/10/22 תאריך קריאה קודמת:

שם דייר: M11 - מחסן קירור מקדונלדס
 שם אתר: עזריאלי רמלה

לקוח/ה נכבד/ה, אנו מתכבדים להגיש את חישוב צריכת החשמל לתקופה 01/10/22 - 31/10/22:

M11 - מחסן קירור מקדונלדס - 7 - (3x100)13044070

סוג תעריף	סוג צריכה	קריאה קודמת	קריאה נוכחית	סה"כ צריכה בקוט"ש	מחיר לקוט"ש בא"ג	סה"כ לתשלום
פרטי חשבון עבור תאריכים:						
777	פסגה	01/10/22	31/10/22	624.60	49.77	310.86 ₪
778	גבע	50,762.70	51,192.80	430.10	41.06	176.60 ₪
779	שפל	66,100.60	67,037.80	937.20	33.83	317.05 ₪

סה"כ לדייר:

פסגה	גבע	שפל	סה"כ	שיא ביקוש
624.60	430.10	937.20	1,991.90	4.67
310.86 ₪	176.60 ₪	317.05 ₪	804.52 ₪	

סה"כ צריכה
 סה"כ לתשלום

214.45 ₪	תשלום קבוע	
18.64 ₪	תשלום עבור גודל חיבור בKVA (3x100)	
1,037.60 ₪	סה"כ לתשלום	לא כולל מע"מ

התפלגות חיוב בש"ח לפי תעו"ז

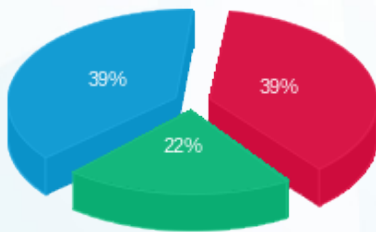

פסגה (310.86 ₪) 39%
 גבע (176.60 ₪) 22%
 שפל (317.05 ₪) 39%

הסטוריית צריכה בקוט"ש

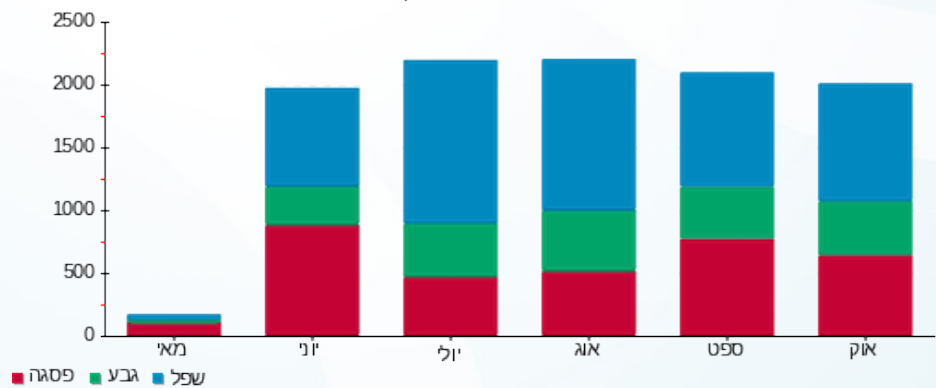



02/11/22

תאריך הפקה:

שם דייר: M7+M8 - מטבח אושי אושי (יחזקאל נתי ויאיר תמיר)

31/10/22

תאריך קריאה נוכחית:

שם אתר: עזריאלי רמלה

01/10/22

תאריך קריאה קודמת:

לקוח/ה נכבד/ה, אנו מתכבדים להגיש את חישוב צריכת החשמל לתקופה 01/10/22 - 31/10/22:

M7+M8 - מטבח אושי אושי (יחזקאל נתי ויאיר תמיר) - 3 - 13080914(3x80)

סוג תעריף	סוג צריכה	קריאה קודמת	קריאה נוכחית	סה"כ צריכה בקוט"ש	מחיר לקוט"ש בא"ג	סה"כ לתשלום
פרטי חשבון עבור תאריכים:						
777	פסגה	01/10/22	31/10/22	685.50	49.77	341.17 ₪
778	גבע	20,337.50	20,744.90	407.40	41.06	167.28 ₪
779	שפל	48,775.80	49,473.50	697.70	33.83	236.03 ₪

סה"כ לדיר:

פסגה	גבע	שפל	סה"כ	שיא ביקוש
685.50	407.40	697.70	1,790.60	14.77
341.17 ₪	167.28 ₪	236.03 ₪	744.48 ₪	

סה"כ צריכה

סה"כ לתשלום

214.45 ₪	תשלום קבוע	
14.91 ₪	תשלום עבור גודל חיבור בKVA (3x80)	
973.84 ₪	סה"כ לתשלום	לא כולל מע"מ

התפלגות חיוב בש"ח לפי תע"ז

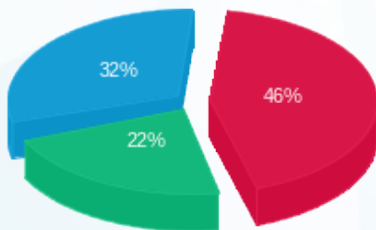

- פסגה (341.17 ₪) - 46%
- גבע (167.28 ₪) - 32%
- שפל (236.03 ₪) - 22%

הסטוריית צריכה בקוט"ש

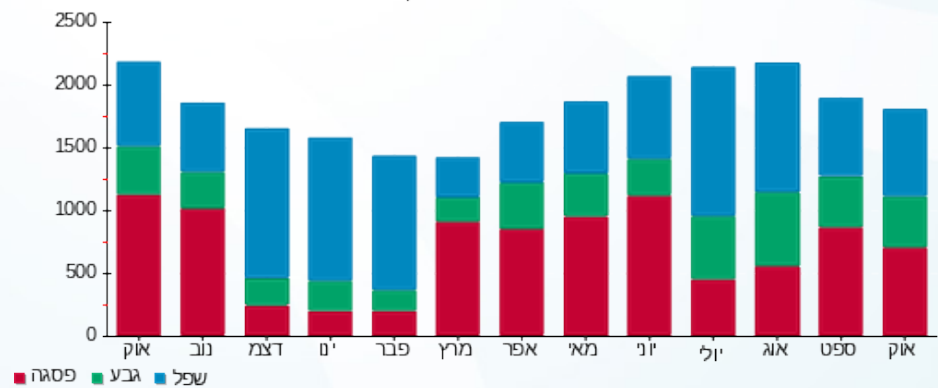



02/11/22 תאריך הפקה:
 31/10/22 תאריך קריאה נוכחית:
 01/10/22 תאריך קריאה קודמת:

שם דייר: M9+M10 - מחסן קירור סוויטלנד
 שם אתר: עזריאלי רמלה

לקוח/ה נכבד/ה, אנו מתכבדים להגיש את חישוב צריכת החשמל לתקופה 01/10/22 - 31/10/22:

M9+M10 - מחסן קירור סוויטלנד - 8 - 13044070(0x0)

סה"כ לתשלום	מחיר לקוט"ש בא"ג	סה"כ צריכה בקוט"ש	קריאה נוכחית	קריאה קודמת	סוג צריכה	סוג תעריף
			31/10/22	01/10/22		פרטי חשבון עבור תאריכים:
24.49 ₪	49.77	49.20	404.00	354.80	פסגה	777
15.27 ₪	41.06	37.20	275.20	238.00	גבע	778
24.90 ₪	33.83	73.60	564.60	491.00	שפל	779

סה"כ לדייר:

שיא ביקוש	סה"כ	שפל	גבע	פסגה
1.29	160.00	73.60	37.20	49.20
	64.66 ₪	24.90 ₪	15.27 ₪	24.49 ₪

סה"כ צריכה
 סה"כ לתשלום

214.45 ₪	תשלום קבוע	
0.00 ₪	תשלום עבור גודל חיבור בKVA (0x0)	
279.11 ₪	סה"כ לתשלום	לא כולל מע"מ

התפלגות חיוב בש"ח לפי תעו"ז

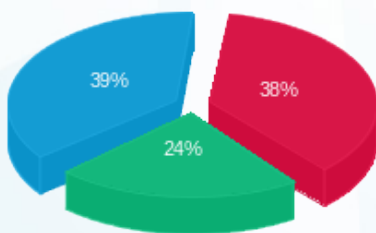

פסגה (24.49 ₪)
 גבע (15.27 ₪)
 שפל (24.90 ₪)

הסטוריית צריכה בקוט"ש

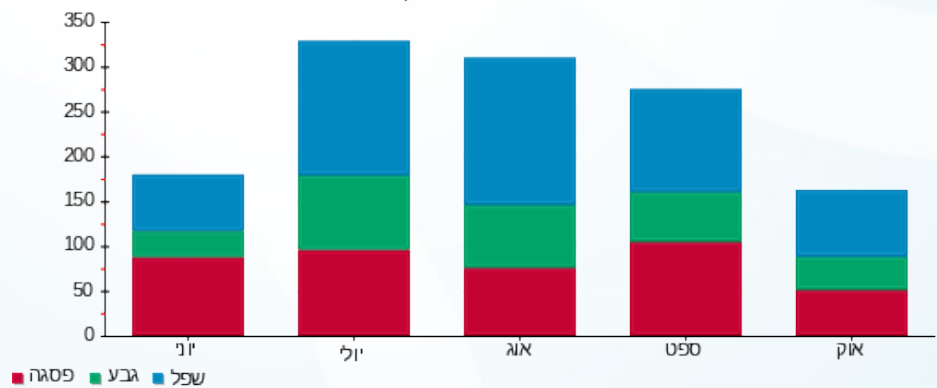



02/11/22

תאריך הפקה:

שם דייר: MM11 - ממ"ד(מחסן) עמק בגדי ילדים
שם אתר: עזריאלי רמלה

31/10/22

תאריך קריאה נוכחית:

01/10/22

תאריך קריאה קודמת:

לקוח/ה נכבד/ה, אנו מתכבדים להגיש את חישוב צריכת החשמל לתקופה 01/10/22 - 31/10/22:

MM11 - ממ"ד(מחסן) עמק בגדי ילדים - 6 - 13080892(3x63)

סוג תעריף	סוג צריכה	קריאה קודמת	קריאה נוכחית	סה"כ צריכה בקוט"ש	מחיר לקוט"ש בא"ג	סה"כ לתשלום
פרטי חשבון עבור תאריכים:						
777	פסגה	01/10/22	31/10/22	0.00	49.77	0.00 ₪
778	גבע	2,352.40	2,352.40	0.00	41.06	0.00 ₪
779	שפל	6,483.50	6,483.50	0.00	33.83	0.00 ₪

סה"כ לדייר:

פסגה	גבע	שפל	סה"כ	שיא ביקוש
0.00	0.00	0.00	0.00	
0.00 ₪	0.00 ₪	0.00 ₪	0.00 ₪	

סה"כ צריכה

סה"כ לתשלום

214.45 ₪	תשלום קבוע	
11.74 ₪	תשלום עבור גודל חיבור בKVA (3x63)	
226.19 ₪	סה"כ לתשלום	לא כולל מע"מ

התפלגות חיוב בש"ח לפי תעו"ז

פסגה (0.00 ₪)
גבע (0.00 ₪)
שפל (0.00 ₪)

הסטוריית צריכה בקוט"ש

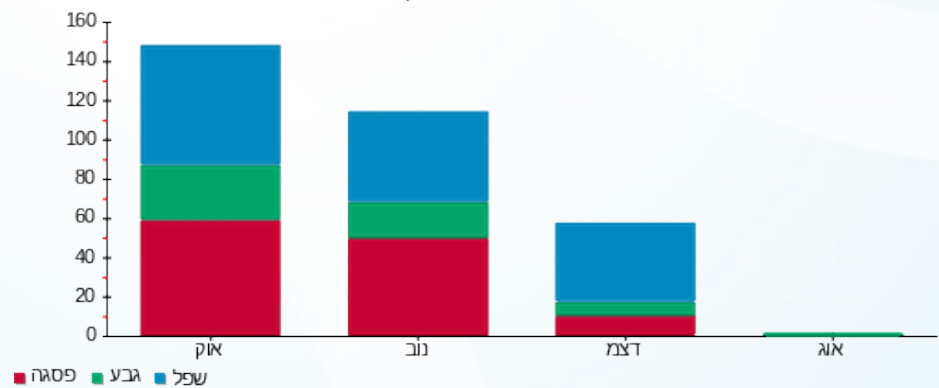

02/11/22 תאריך הפקה:
 31/10/22 תאריך קריאה נוכחית:
 01/10/22 תאריך קריאה קודמת:

שם דייר: MM16 - מחסן קפה נאמן
 שם אתר: עזריאלי רמלה

לקוח/ה נכבד/ה, אנו מתכבדים להגיש את חישוב צריכת החשמל לתקופה 01/10/22 - 31/10/22:

3 - 13080921(3x80)

סוג תעריף	סוג צריכה	קריאה קודמת	קריאה נוכחית	סה"כ צריכה בקוט"ש	מחיר לקוט"ש בא"ג	סה"כ לתשלום
פרטי חשבון עבור תאריכים:						
777	פסגה	01/10/22	31/10/22	774.70	49.77	385.57 ₪
778	גבע	23,910.50	24,453.10	542.60	41.06	222.79 ₪
779	שפל	71,804.70	72,945.70	1,141.00	33.83	386.00 ₪

סה"כ לדיר:

פסגה	גבע	שפל	סה"כ	שיא ביקוש
774.70	542.60	1,141.00	2,458.30	4.80
₪ 385.57	₪ 222.79	₪ 386.00	₪ 994.36	

סה"כ צריכה
 סה"כ לתשלום

214.45 ₪	תשלום קבוע	
14.91 ₪	תשלום עבור גודל חיבור בKVA (3x80)	
1,223.72 ₪	סה"כ לתשלום	לא כולל מע"מ

התפלגות חיוב בש"ח לפי תעו"ז

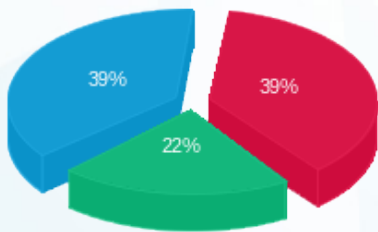

פסגה (₪ 385.57) ■
 גבע (₪ 222.79) ■
 שפל (₪ 386.00) ■

הסטוריית צריכה בקוט"ש

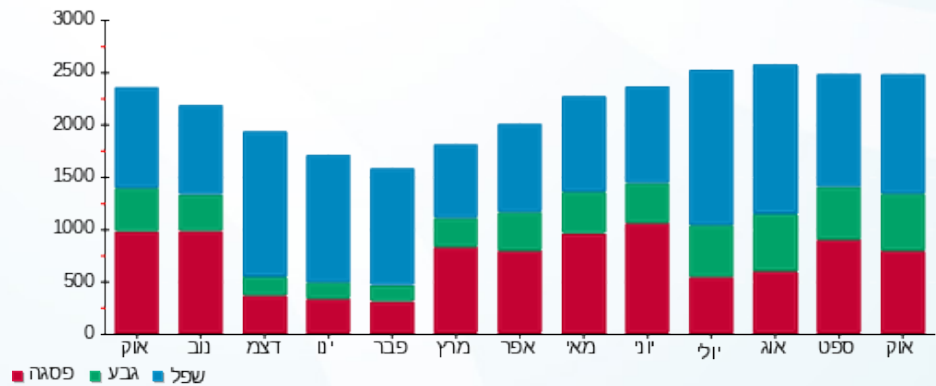



02/11/22 תאריך הפקדה:
 31/10/22 תאריך קריאה נוכחית:
 01/10/22 תאריך קריאה קודמת:

שם דייר: TOP TEN-A58
 שם אתר: עזריאלי רמלה

לקוח/ה נכבד/ה, אנו מתכבדים להגיש את חישוב צריכת החשמל לתקופה 01/10/22 - 31/10/22:

14 - 13080914(3x63)

סה"כ לתשלום	מחיר לקוט"ש בא"ג	סה"כ צריכה בקוט"ש	קריאה נוכחית	קריאה קודמת	סוג צריכה	סוג תעריף
			31/10/22	01/10/22	פרטי חשבון עבור תאריכים:	
₪ 300.71	49.77	604.20	51,812.80	51,208.60	פסגה	777
₪ 131.84	41.06	321.10	20,489.50	20,168.40	גבע	778
₪ 54.26	33.83	160.40	25,114.90	24,954.50	שפל	779

סה"כ לדייר:

שיא ביקוש	סה"כ	שפל	גבע	פסגה
3.66	1,085.70	160.40	321.10	604.20
	₪ 486.82	₪ 54.26	₪ 131.84	₪ 300.71

סה"כ צריכה
 סה"כ לתשלום

₪ 214.45	תשלום קבוע	
₪ 11.74	תשלום עבור גודל חיבור בKVA (3x63)	
₪ 713.01	סה"כ לתשלום	לא כולל מע"מ

התפלגות חיוב בש"ח לפי תע"ז

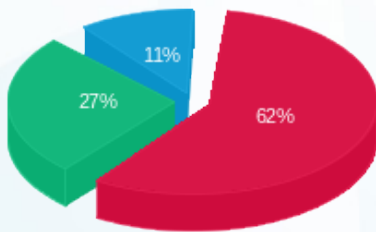

פסגה (₪ 300.71) 62%
 גבע (₪ 131.84) 27%
 שפל (₪ 54.26) 11%

הסטוריית צריכה בקוט"ש

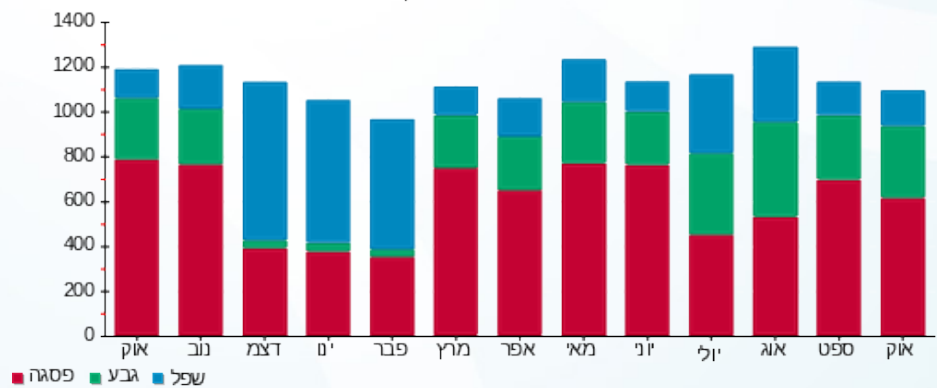



02/11/22 תאריך הפקה:
 31/10/22 תאריך קריאה נוכחית:
 01/10/22 תאריך קריאה קודמת:

שם דייר: U01 - פאשן קלאב
 שם אתר: עזריאלי רמלה

לקוח/ה נכבד/ה, אנו מתכבדים להגיש את חישוב צריכת החשמל לתקופה 01/10/22 - 31/10/22:

11 - 14086122 (3x100)

סוג תעריף	סוג צריכה	קריאה קודמת	קריאה נוכחית	סה"כ צריכה בקוט"ש	מחיר לקוט"ש בא"ג	סה"כ לתשלום
		01/10/22	31/10/22			
777	פסגה	220,073.00	222,736.00	2,663.00	49.77	1,325.38 ₪
778	גבע	94,428.80	95,845.20	1,416.40	41.06	581.57 ₪
779	שפל	140,893.20	142,044.20	1,151.00	33.83	389.38 ₪

סה"כ לדייר:

פסגה	גבע	שפל	סה"כ	שיא ביקוש
2,663.00	1,416.40	1,151.00	5,230.40	15.27
1,325.38 ₪	581.57 ₪	389.38 ₪	2,296.33 ₪	

סה"כ צריכה
 סה"כ לתשלום

214.45 ₪	תשלום קבוע	
18.64 ₪	תשלום עבור גודל חיבור בKVA (3x100)	
2,529.42 ₪	סה"כ לתשלום	לא כולל מע"מ

התפלגות חיוב בש"ח לפי תעו"ז

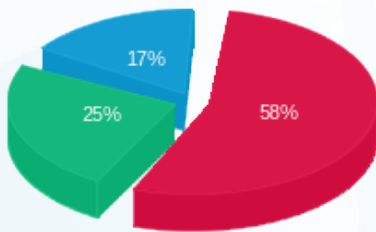

■ פסגה (1,325.38 ₪)
 ■ גבע (581.57 ₪)
 ■ שפל (389.38 ₪)

הסטוריית צריכה בקוט"ש

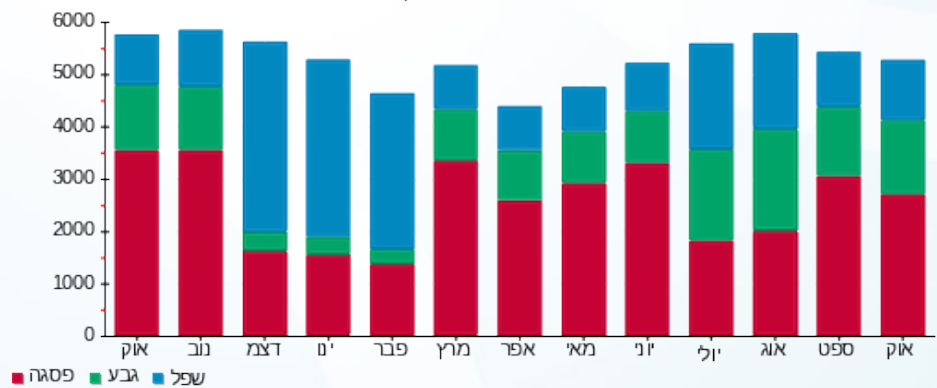

02/11/22 תאריך הפקה:
 31/10/22 תאריך קריאה נוכחית:
 01/10/22 תאריך קריאה קודמת:

שם דייר: U04 - חדר כושר
 שם אתר: עזריאלי רמלה

לקוח/ה נכבד/ה, אנו מתכבדים להגיש את חישוב צריכת החשמל לתקופה 01/10/22 - 31/10/22:

חדר כושר - 4 - 13044070(3x400)

סוג תעריף	סוג צריכה	קריאה קודמת	קריאה נוכחית	סה"כ צריכה בקוט"ש	מחיר לקוט"ש בא"ג	סה"כ לתשלום
		01/10/22	31/10/22			
777	פסגה	150,404.40	155,608.00	5,203.60	49.77	2,589.83 ₪
778	גבע	78,092.00	81,335.60	3,243.60	41.06	1,331.82 ₪
779	שפל	146,912.40	150,658.00	3,745.60	33.83	1,267.14 ₪

סה"כ לדייר:

פסגה	גבע	שפל	סה"כ	שיא ביקוש
5,203.60	3,243.60	3,745.60	12,192.80	29.63
2,589.83 ₪	1,331.82 ₪	1,267.14 ₪	5,188.79 ₪	

סה"כ צריכה
 סה"כ לתשלום

214.45 ₪	תשלום קבוע	
74.54 ₪	תשלום עבור גודל חיבור בKVA (3x400)	
5,477.78 ₪	סה"כ לתשלום	לא כולל מע"מ

התפלגות חיוב בש"ח לפי תע"ז

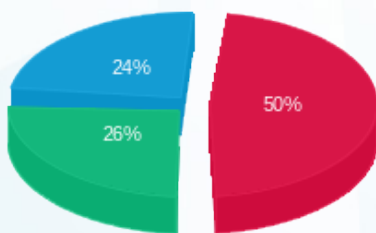

■ פסגה (2,589.83 ₪)
 ■ גבע (1,331.82 ₪)
 ■ שפל (1,267.14 ₪)

הסטוריית צריכה בקוט"ש

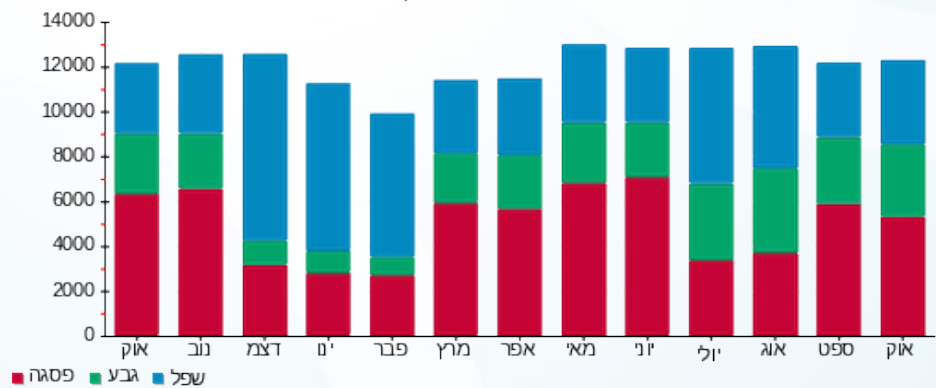



02/11/22 תאריך הפקה:
 31/10/22 תאריך קריאה נוכחית:
 01/10/22 תאריך קריאה קודמת:

שם דייר: דוכן קארטינג
 שם אתר: עזריאלי רמלה

לקוח/ה נכבד/ה, אנו מתכבדים להגיש את חישוב צריכת החשמל לתקופה 01/10/22 - 31/10/22:

קארטינג - 6 - 13080916 (0x0)

סוג תעריף	סוג צריכה	קריאה קודמת	קריאה נוכחית	סה"כ צריכה בקוט"ש	מחיר לקוט"ש בא"ג	סה"כ לתשלום
פרטי חשבון עבור תאריכים:						
777	פסגה	01/10/22	31/10/22	256.60	49.77	127.71 ₪
778	גבע	2,470.60	2,692.30	221.70	41.06	91.03 ₪
779	שפל	5,955.00	6,302.50	347.50	33.83	117.56 ₪

סה"כ לדייר:

פסגה	גבע	שפל	סה"כ	שיא ביקוש
256.60	221.70	347.50	825.80	3.77
127.71 ₪	91.03 ₪	117.56 ₪	336.30 ₪	

סה"כ צריכה

סה"כ לתשלום

214.45 ₪	תשלום קבוע	
0.00 ₪	תשלום עבור גודל חיבור בKVA (0x0)	
550.75 ₪	סה"כ לתשלום	לא כולל מע"מ

התפלגות חיוב בש"ח לפי תעו"ז

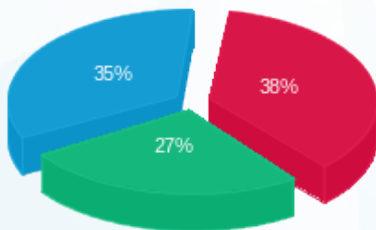

פסגה (127.71 ₪) 38%
 גבע (91.03 ₪) 27%
 שפל (117.56 ₪) 35%

הסטוריית צריכה בקוט"ש

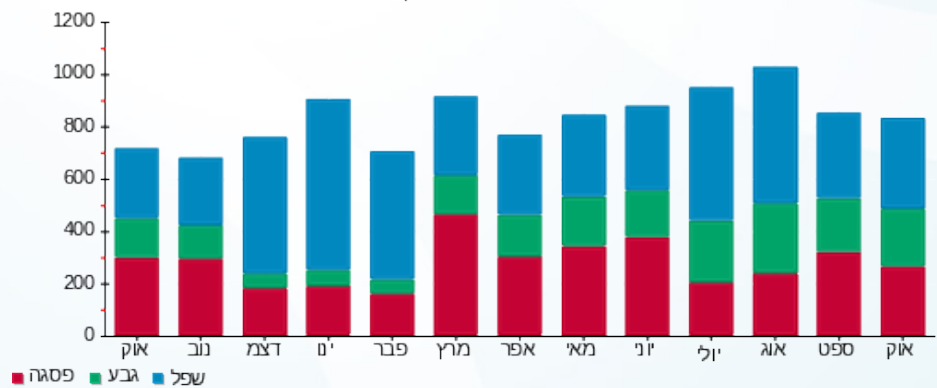

שם דייר: חדר תקשורת סלקום (פרטנר+פלאפון) תאריך הפקה: 02/11/22
 שם אתר: עזריאלי רמלה תאריך קריאה נוכחית: 31/10/22
 תאריך קריאה קודמת: 01/10/22

לקוח/ה נכבד/ה, אנו מתכבדים להגיש את חישוב צריכת החשמל לתקופה 01/10/22 - 31/10/22:

חדר תקשורת סלקום (פרטנר+פלאפון) - 7 - 13170756(3x63)

סוג תעריף	סוג צריכה	קריאה קודמת	קריאה נוכחית	סה"כ צריכה בקוט"ש	מחיר לקוט"ש בא"ג	סה"כ לתשלום
פרטי חשבון עבור תאריכים:						
777	פסגה	01/10/22	31/10/22	1,588.26	49.77	790.48 ₪
778	גבע	1,717.02	2,845.74	1,128.72	41.06	463.45 ₪
779	שפל	4,102.38	6,492.60	2,390.22	33.83	808.61 ₪

סה"כ לדייר:

פסגה	גבע	שפל	סה"כ	שיא ביקוש
1,588.26	1,128.72	2,390.22	5,107.20	7.70
790.48 ₪	463.45 ₪	808.61 ₪	2,062.54 ₪	

סה"כ צריכה
 סה"כ לתשלום

214.45 ₪	תשלום קבוע	
11.74 ₪	תשלום עבור גודל חיבור בKVA (3x63)	
2,288.73 ₪	סה"כ לתשלום	לא כולל מע"מ

התפלגות חיוב בש"ח לפי תע"ז

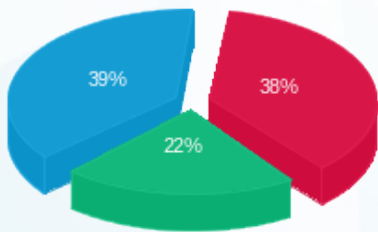

פסגה (790.48 ₪) 39%
 גבע (463.45 ₪) 22%
 שפל (808.61 ₪) 38%

הסטוריית צריכה בקוט"ש

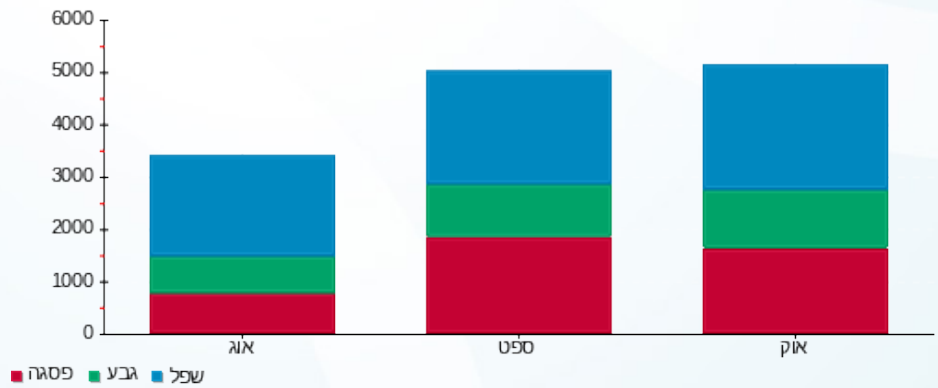



02/11/22 תאריך הפקה:
 31/10/22 תאריך קריאה נוכחית:
 01/10/22 תאריך קריאה קודמת:

שם דייר: חיונים
שם אתר: עזריאלי רמלה

לקוח/ה נכבד/ה, אנו מתכבדים להגיש את חישוב צריכת החשמל לתקופה 01/10/22 - 31/10/22:

חניון חיוני קומת קרקע - 1 - (0x0)13044068

סוג תעריף	סוג צריכה	קריאה קודמת	קריאה נוכחית	סה"כ צריכה בקוט"ש	מחיר לקוט"ש בא"ג	סה"כ לתשלום
			31/10/22	01/10/22	פרטי חשבון עבור תאריכים:	
777	פסגה	393,072.90	395,767.20	2,694.30	49.77	1,340.95 ₪
778	גבע	199,034.10	200,772.80	1,738.70	41.06	713.91 ₪
779	שפל	470,349.00	472,142.80	1,793.80	33.83	606.84 ₪

חניון לוח 9 - (0x0)13044068 - Q19

סוג תעריף	סוג צריכה	קריאה קודמת	קריאה נוכחית	סה"כ צריכה בקוט"ש	מחיר לקוט"ש בא"ג	סה"כ לתשלום
			31/10/22	01/10/22	פרטי חשבון עבור תאריכים:	
777	פסגה	267,940.40	269,720.80	1,780.40	49.77	886.11 ₪
778	גבע	172,322.00	174,159.20	1,837.20	41.06	754.35 ₪
779	שפל	394,958.00	397,255.20	2,297.20	33.83	777.14 ₪

חניון לוח קומת קרקע - 11 - (0x0)13044070

סוג תעריף	סוג צריכה	קריאה קודמת	קריאה נוכחית	סה"כ צריכה בקוט"ש	מחיר לקוט"ש בא"ג	סה"כ לתשלום
			31/10/22	01/10/22	פרטי חשבון עבור תאריכים:	
777	פסגה	248,317.60	250,768.40	2,450.80	49.77	1,219.76 ₪
778	גבע	111,428.00	112,578.80	1,150.80	41.06	472.52 ₪
779	שפל	198,173.60	198,620.40	446.80	33.83	151.15 ₪

סה"כ לדייר:

פסגה	גבע	שפל	סה"כ	שיא ביקוש
6,925.50	4,726.70	4,537.80	16,190.00	26.62
₪ 3,446.82	₪ 1,940.78	₪ 1,535.14	₪ 6,922.74	

סה"כ צריכה
סה"כ לתשלום

0.00 ₪	תשלום קבוע	
0.00 ₪	תשלום עבור גודל חיבור ב KVA (0x0)	
6,922.74 ₪	סה"כ לתשלום	לא כולל מע"מ





התפלגות חיוב בש"ח לפי תעו"ז

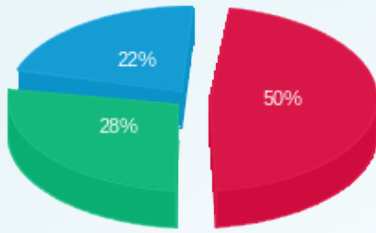

- פסגה (ש"ח 3,446.82)
- גבע (ש"ח 1,940.78)
- שפל (ש"ח 1,535.14)

הסטוריית צריכה בקוט"ש

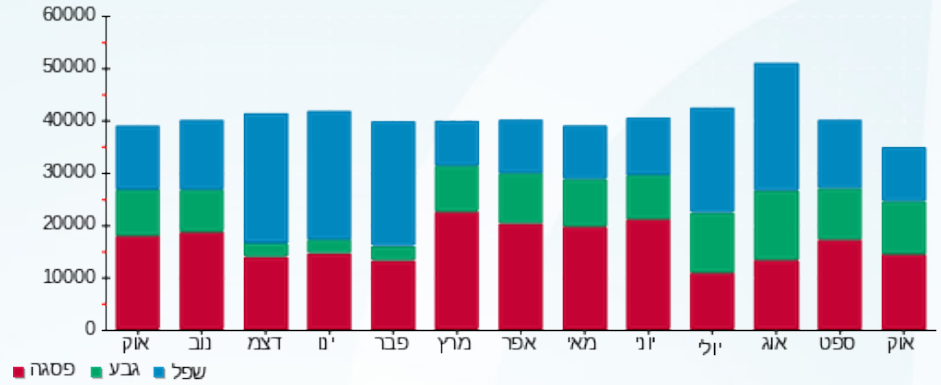



02/11/22 תאריך הפקה:
 31/10/22 תאריך קריאה נוכחית:
 01/10/22 תאריך קריאה קודמת:

שם דייר: מיזוג אוויר
שם אתר: עזריאלי רמלה

לקוח/ה נכבד/ה, אנו מתכבדים להגיש את חישוב צריכת החשמל לתקופה 01/10/22 - 31/10/22:
לוח משאבות מיזוג אוויר 4 - (0x0)13044071 - R1

סוג תעריף	סוג צריכה	קריאה קודמת	קריאה נוכחית	סה"כ צריכה בקוט"ש	מחיר לקוט"ש בא"ג	סה"כ לתשלום
פרטי חשבון עבור תאריכים:						
777	פסגה	01/10/22	31/10/22	2,753.20	49.77	1,370.27 ₪
778	גבע	168,874.80	170,262.40	1,387.60	41.06	569.75 ₪
779	שפל	206,326.40	206,717.60	391.20	33.83	132.34 ₪

לוח יטאות - 5 - (0x0)13044071

סוג תעריף	סוג צריכה	קריאה קודמת	קריאה נוכחית	סה"כ צריכה בקוט"ש	מחיר לקוט"ש בא"ג	סה"כ לתשלום
פרטי חשבון עבור תאריכים:						
777	פסגה	01/10/22	31/10/22	0.00	49.77	0.00 ₪
778	גבע	0.00	0.00	0.00	41.06	0.00 ₪
779	שפל	0.00	0.00	0.00	33.83	0.00 ₪

צילר 5 - 13 - (0x0)13044071

סוג תעריף	סוג צריכה	קריאה קודמת	קריאה נוכחית	סה"כ צריכה בקוט"ש	מחיר לקוט"ש בא"ג	סה"כ לתשלום
פרטי חשבון עבור תאריכים:						
777	פסגה	1,631,000.00	1,679,235.00	48,235.00	49.77	24,006.56 ₪
778	גבע	763,302.50	786,427.50	23,125.00	41.06	9,495.13 ₪
779	שפל	429,585.00	433,430.00	3,845.00	33.83	1,300.76 ₪

לוח משאבות צילרים - 1 - (0x0)13044115

סוג תעריף	סוג צריכה	קריאה קודמת	קריאה נוכחית	סה"כ צריכה בקוט"ש	מחיר לקוט"ש בא"ג	סה"כ לתשלום
פרטי חשבון עבור תאריכים:						
777	פסגה	1,051,871.40	1,068,937.20	17,065.80	49.77	8,493.65 ₪
778	גבע	497,524.80	505,997.40	8,472.60	41.06	3,478.85 ₪
779	שפל	403,903.80	406,794.00	2,890.20	33.83	977.75 ₪





לוח מיזוג - 4 - 13044115(0x0)

סוג תעריף	סוג צריכה	קריאה קודמת	קריאה נוכחית	סה"כ צריכה בקוט"ש	מחיר לקוט"ש בא"ג	סה"כ לתשלום
פרטי חשבון עבור תאריכים:						
777	פסגה	01/10/22	31/10/22	5,329.20	49.77	2,652.34 ₪
778	גבע	164,549.60	167,379.80	2,830.20	41.06	1,162.08 ₪
779	שפל	170,250.80	170,632.20	381.40	33.83	129.03 ₪

צילר 4 - 3 - 14155652(0x0)

סוג תעריף	סוג צריכה	קריאה קודמת	קריאה נוכחית	סה"כ צריכה בקוט"ש	מחיר לקוט"ש בא"ג	סה"כ לתשלום
פרטי חשבון עבור תאריכים:						
777	פסגה	01/10/22	31/10/22	2,298.59	49.77	1,144.01 ₪
778	גבע	82,162.16	83,293.59	1,131.43	41.06	464.56 ₪
779	שפל	42,502.84	42,711.25	208.42	33.83	70.51 ₪

צילר 5 - 4 - 14155652(0x0)

סוג תעריף	סוג צריכה	קריאה קודמת	קריאה נוכחית	סה"כ צריכה בקוט"ש	מחיר לקוט"ש בא"ג	סה"כ לתשלום
פרטי חשבון עבור תאריכים:						
777	פסגה	01/10/22	31/10/22	298.93	49.77	148.78 ₪
778	גבע	85,031.72	85,363.22	331.50	41.06	136.11 ₪
779	שפל	47,110.20	47,199.04	88.84	33.83	30.06 ₪

צילר 2 - 3 - 14155741(0x0)

סוג תעריף	סוג צריכה	קריאה קודמת	קריאה נוכחית	סה"כ צריכה בקוט"ש	מחיר לקוט"ש בא"ג	סה"כ לתשלום
פרטי חשבון עבור תאריכים:						
777	פסגה	01/10/22	31/10/22	1,770.85	49.77	881.35 ₪
778	גבע	94,566.24	95,262.55	696.31	41.06	285.90 ₪
779	שפל	55,025.67	55,298.39	272.72	33.83	92.26 ₪

צילר 3 - 4 - 14155741(0x0)

סוג תעריף	סוג צריכה	קריאה קודמת	קריאה נוכחית	סה"כ צריכה בקוט"ש	מחיר לקוט"ש בא"ג	סה"כ לתשלום
פרטי חשבון עבור תאריכים:						
777	פסגה	01/10/22	31/10/22	0.00	49.77	0.00 ₪
778	גבע	75,302.39	75,302.39	0.00	41.06	0.00 ₪
779	שפל	40,889.18	40,889.18	0.00	33.83	0.00 ₪





סה"כ לדירה:

פסגה	גבע	שפל	סה"כ	שיא ביקוש
77,751.57	37,974.63	8,077.78	123,803.98	532.70
₪ 38,696.96	₪ 15,592.38	₪ 2,732.71	₪ 57,022.05	

סה"כ צריכה

סה"כ לתשלום

₪ 0.00	תשלום קבוע	
₪ 0.00	תשלום עבור גודל חיבור בKVA (0x0)	
₪ 57,022.05	סה"כ לתשלום	לא כולל מע"מ

התפלגות חיוב בש"ח לפי תע"ז

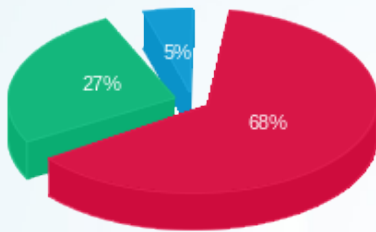

- פסגה (₪ 38,696.96) 68%
- גבע (₪ 15,592.38) 27%
- שפל (₪ 2,732.71) 5%

הסטוריית צריכה בקוט"ש

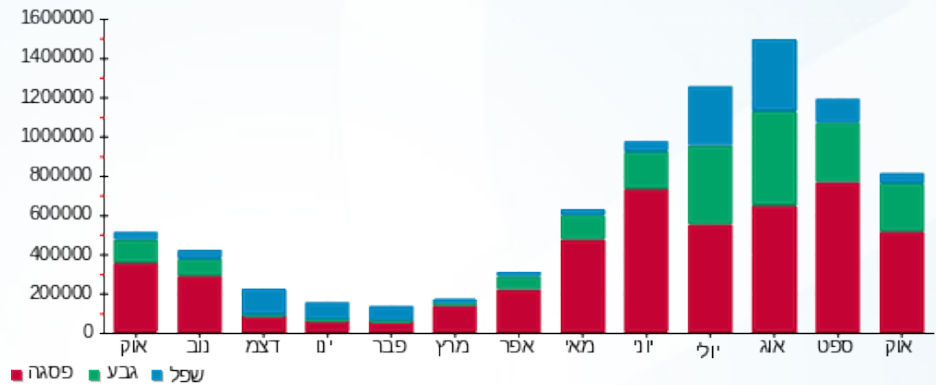



02/11/22 תאריך הפקה:
 31/10/22 תאריך קריאה נוכחית:
 01/10/22 תאריך קריאה קודמת:

שם דייר: משרדי כ"א אליון קומפני
 שם אתר: עזריאלי רמלה

לקוח/ה נכבד/ה, אנו מתכבדים להגיש את חישוב צריכת החשמל לתקופה 01/10/22 - 31/10/22:

משרדי כ"א אליון קומפני - 1 - 13141048(3x63)

סוג תעריף	סוג צריכה	קריאה קודמת	קריאה נוכחית	סה"כ צריכה בקוט"ש	מחיר לקוט"ש בא"ג	סה"כ לתשלום
פרטי חשבון עבור תאריכים:						
777	פסגה	01/10/22	31/10/22	94.00	49.77	46.78 ₪
778	גבע	3,663.40	3,693.10	29.70	41.06	12.19 ₪
779	שפל	12,357.20	12,418.80	61.60	33.83	20.84 ₪

סה"כ לדייר:

פסגה	גבע	שפל	סה"כ	שיא ביקוש
94.00	29.70	61.60	185.30	
46.78 ₪	12.19 ₪	20.84 ₪	79.82 ₪	

סה"כ צריכה
 סה"כ לתשלום

214.45 ₪	תשלום קבוע	
11.74 ₪	תשלום עבור גודל חיבור בKVA (3x63)	
306.01 ₪	סה"כ לתשלום	לא כולל מע"מ

התפלגות חיוב בש"ח לפי תעו"ז

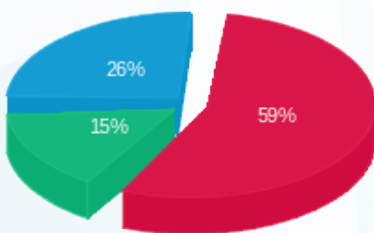

פסגה (₪ 46.78)
 גבע (₪ 12.19)
 שפל (₪ 20.84)

הסטוריית צריכה בקוט"ש

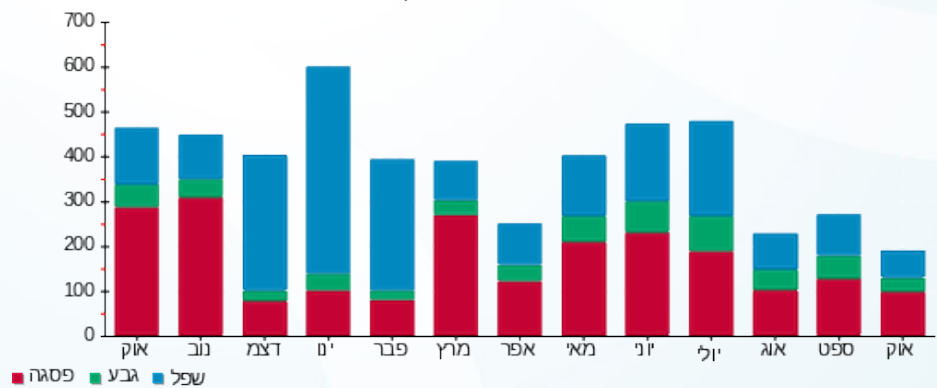



02/11/22

תאריך הפקה:

שם דייר: מתפרת חוט ומחט MM7

31/10/22

תאריך קריאה נוכחית:

שם אתר: עזריאלי רמלה

01/10/22

תאריך קריאה קודמת:

לקוח/ה נכבד/ה, אנו מתכבדים להגיש את חישוב צריכת החשמל לתקופה 01/10/22 - 31/10/22:

(3x32)14086122 - 12 - 42820

סוג תעריף	סוג צריכה	קריאה קודמת	קריאה נוכחית	סה"כ צריכה בקוט"ש	מחיר לקוט"ש בא"ג	סה"כ לתשלום
פרטי חשבון עבור תאריכים:						
777	פסגה	01/10/22	31/10/22	111.95	49.77	55.72 ₪
778	גבע	841.25	860.20	18.95	41.06	7.78 ₪
779	שפל	833.15	833.80	0.65	33.83	0.22 ₪

סה"כ לדייר:

פסגה	גבע	שפל	סה"כ	שיא ביקוש
111.95	18.95	0.65	131.55	2.12
₪ 55.72	₪ 7.78	₪ 0.22		

סה"כ צריכה

סה"כ לתשלום

214.45 ₪	תשלום קבוע	
5.96 ₪	תשלום עבור גודל חיבור בKVA (3x32)	
284.13 ₪	סה"כ לתשלום	לא כולל מע"מ

התפלגות חיוב בש"ח לפי תעו"ז

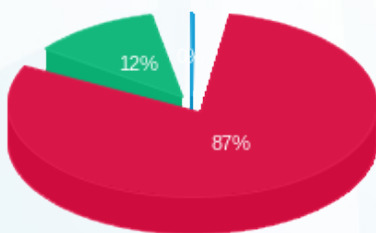

- פסגה (₪ 55.72)
- גבע (₪ 7.78)
- שפל (₪ 0.22)

הסטוריית צריכה בקוט"ש

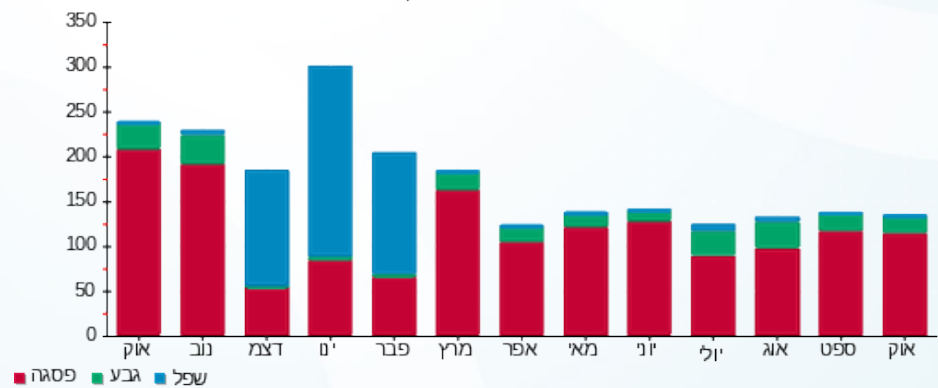

- פסגה
- גבע
- שפל





02/11/22 תאריך הפקה:
 31/10/22 תאריך קריאה נוכחית:
 01/10/22 תאריך קריאה קודמת:

שם דייר: סולאראדג'
 שם אתר: עזריאלי רמלה

לקוח/ה נכבד/ה, אנו מתכבדים להגיש את חישוב צריכת החשמל לתקופה 01/10/22 - 31/10/22:

סולאראדג' - 13 - 13044070 (3x320)

סוג תעריף	סוג צריכה	קריאה קודמת	קריאה נוכחית	סה"כ צריכה בקוט"ש	מחיר לקוט"ש בא"ג	סה"כ לתשלום
			31/10/22	01/10/22	פרטי חשבון עבור תאריכים:	
777	פסגה	44,938.00	63,098.00	18,160.00	49.77	9,038.23 ₪
778	גבע	13,714.80	21,391.60	7,676.80	41.06	3,152.09 ₪
779	שפל	16,774.80	26,770.40	9,995.60	33.83	3,381.51 ₪

סה"כ לדייר:

פסגה	גבע	שפל	סה"כ	שיא ביקוש
18,160.00	7,676.80	9,995.60	35,832.40	196.84
9,038.23 ₪	3,152.09 ₪	3,381.51 ₪	15,571.84 ₪	

סה"כ צריכה
 סה"כ לתשלום

214.45 ₪	תשלום קבוע	
59.63 ₪	תשלום עבור גודל חיבור בKVA (3x320)	
15,845.92 ₪	סה"כ לתשלום	לא כולל מע"מ

התפלגות חיוב בש"ח לפי תעו"ז

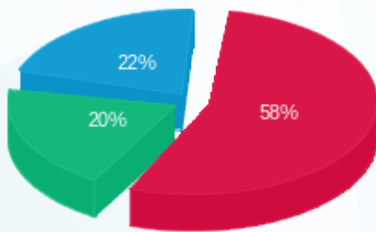

■ פסגה (9,038.23 ₪)
 ■ גבע (3,152.09 ₪)
 ■ שפל (3,381.51 ₪)

הסטוריית צריכה בקוט"ש

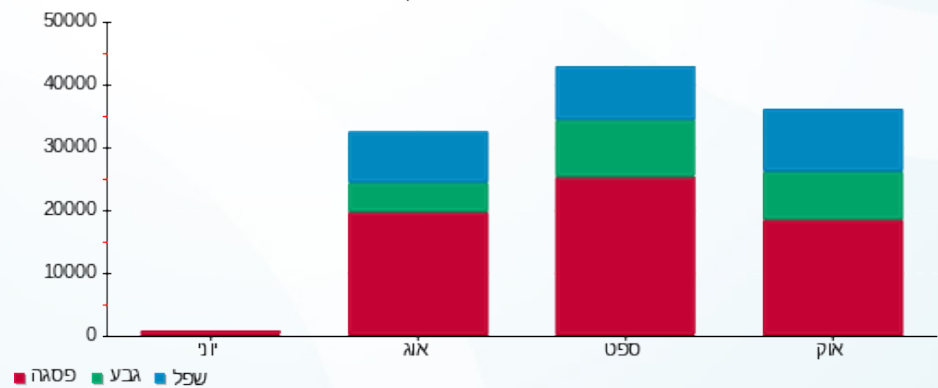

02/11/22 תאריך הפקה:
 31/10/22 תאריך קריאה נוכחית:
 01/10/22 תאריך קריאה קודמת:

שם דייר: ציבורי חדש
 שם אתר: עזריאלי רמלה

לקוח/ה נכבד/ה, אנו מתכבדים להגיש את חישוב צריכת החשמל לתקופה 01/10/22 - 31/10/22:

חניון חיוני קומת קרקע - 1 - 13044068(0x0)

סוג תעריף	סוג צריכה	קריאה קודמת	קריאה נוכחית	סה"כ צריכה בקוט"ש	מחיר לקוט"ש בא"ג	סה"כ לתשלום
			31/10/22	01/10/22	פרטי חשבון עבור תאריכים:	
777	פסגה	393,072.90	395,767.20	-2,694.30	49.77	1,340.95 ₪
778	גבע	199,034.10	200,772.80	-1,738.70	41.06	713.91 ₪
779	שפל	470,349.00	472,142.80	-1,793.80	33.83	606.84 ₪

יו פי אס 1 - 2 - 13044068(0x0)

סוג תעריף	סוג צריכה	קריאה קודמת	קריאה נוכחית	סה"כ צריכה בקוט"ש	מחיר לקוט"ש בא"ג	סה"כ לתשלום
			31/10/22	01/10/22	פרטי חשבון עבור תאריכים:	
777	פסגה	16,324.80	16,324.80	0.00	49.77	0.00 ₪
778	גבע	8,935.10	8,935.10	0.00	41.06	0.00 ₪
779	שפל	28,571.20	28,571.20	0.00	33.83	0.00 ₪

יו פי אס 2 - 3 - 13044068(0x0)

סוג תעריף	סוג צריכה	קריאה קודמת	קריאה נוכחית	סה"כ צריכה בקוט"ש	מחיר לקוט"ש בא"ג	סה"כ לתשלום
			31/10/22	01/10/22	פרטי חשבון עבור תאריכים:	
777	פסגה	48,932.50	49,688.00	755.50	49.77	376.01 ₪
778	גבע	26,282.00	26,819.00	537.00	41.06	220.49 ₪
779	שפל	82,639.80	83,819.10	1,179.30	33.83	398.96 ₪

לוח שירותי חדר חשמל - 10 - 13044071(0x0)

סוג תעריף	סוג צריכה	קריאה קודמת	קריאה נוכחית	סה"כ צריכה בקוט"ש	מחיר לקוט"ש בא"ג	סה"כ לתשלום
			31/10/22	01/10/22	פרטי חשבון עבור תאריכים:	
777	פסגה	320,319.00	322,573.50	2,254.50	49.77	1,122.06 ₪
778	גבע	176,365.70	177,998.60	1,632.90	41.06	670.47 ₪
779	שפל	471,173.30	474,283.10	3,109.80	33.83	1,052.05 ₪

לוח חיוני - 2 - 13044115 (0x0)

סוג תעריף	סוג צריכה	קריאה קודמת	קריאה נוכחית	סה"כ צריכה בקוט"ש	מחיר לקוט"ש בא"ג	סה"כ לתשלום
פרטי חשבון עבור תאריכים:			31/10/22	01/10/22		
777	פסגה	5,751,050.00	5,838,030.00	86,980.00	49.77	43,289.95 ₪
778	גבע	2,866,485.00	2,915,055.00	48,570.00	41.06	19,942.84 ₪
779	שפל	4,869,065.00	4,905,900.00	36,835.00	33.83	12,461.28 ₪

לוח קריטי - 3 - 13044115 (0x0)

סוג תעריף	סוג צריכה	קריאה קודמת	קריאה נוכחית	סה"כ צריכה בקוט"ש	מחיר לקוט"ש בא"ג	סה"כ לתשלום
פרטי חשבון עבור תאריכים:			31/10/22	01/10/22		
777	פסגה	4,305.00	4,310.00	5.00	49.77	2.49 ₪
778	גבע	2,192.50	2,200.00	7.50	41.06	3.08 ₪
779	שפל	4,885.00	4,897.50	12.50	33.83	4.23 ₪

סה"כ לדירה:

פסגה	גבע	שפל	סה"כ	שיא ביקוש
87,300.70	49,008.70	39,342.80	175,652.20	733.05
₪ 43,449.56	₪ 20,122.97	₪ 13,309.67	₪ 76,882.20	

סה"כ צריכה
סה"כ לתשלום

214.45 ₪	תשלום קבוע	
0.00 ₪	תשלום עבור גודל חיבור בKVA (0x0)	
77,096.65 ₪	סה"כ לתשלום	לא כולל מע"מ

התפלגות חיוב בש"ח לפי תעו"ז

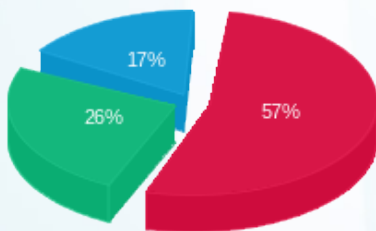

פסגה (₪ 43,449.56) 17%
גבע (₪ 20,122.97) 26%
שפל (₪ 13,309.67) 57%

הסטוריית צריכה בקוט"ש

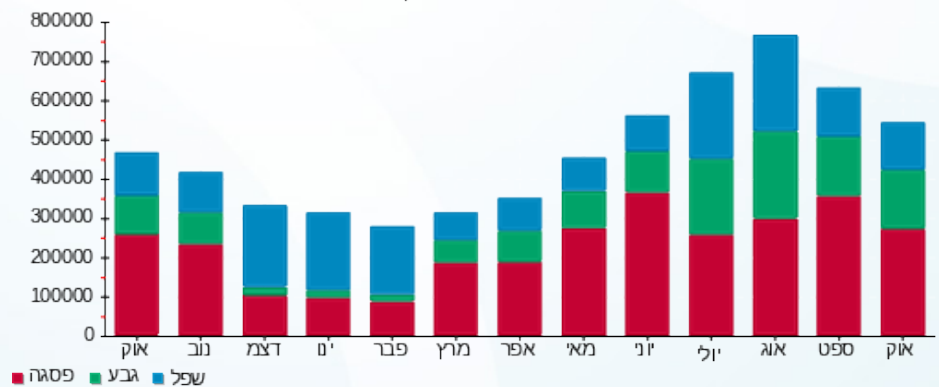

02/11/22 תאריך הפקה:
 31/10/22 תאריך קריאה נוכחית:
 01/10/22 תאריך קריאה קודמת:

שם דייר: שטיפת רכבים הדולפין
 שם אתר: עזריאלי רמלה

לקוח/ה נכבד/ה, אנו מתכבדים להגיש את חישוב צריכת החשמל לתקופה 01/10/22 - 31/10/22:

שטיפת מכוניות - 3 - 14155769 (3x80)

סוג תעריף	סוג צריכה	קריאה קודמת	קריאה נוכחית	סה"כ צריכה בקוט"ש	מחיר לקוט"ש בא"ג	סה"כ לתשלום
פרטי חשבון עבור תאריכים:						
777	פסגה	01/10/22	31/10/22	1,343.60	49.77	668.71 ₪
778	גבע	32,097.30	32,647.50	550.20	41.06	225.91 ₪
779	שפל	32,093.10	32,241.90	148.80	33.83	50.34 ₪

סה"כ לדייר:

פסגה	גבע	שפל	סה"כ	שיא ביקוש
1,343.60	550.20	148.80	2,042.60	196.51
668.71 ₪	225.91 ₪	50.34 ₪	944.96 ₪	

סה"כ צריכה
 סה"כ לתשלום

214.45 ₪	תשלום קבוע	
14.91 ₪	תשלום עבור גודל חיבור בKVA (3x80)	
1,174.32 ₪	סה"כ לתשלום	לא כולל מע"מ

התפלגות חיוב בש"ח לפי תעו"ז

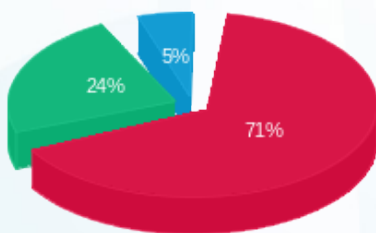

פסגה (668.71 ₪) - 71%
 גבע (225.91 ₪) - 24%
 שפל (50.34 ₪) - 5%

הסטוריית צריכה בקוט"ש

