



02/11/22

תאריך הפקה:

שם דייר: בניין 101 - דירה 001

31/10/22

תאריך קריאה נוכחית:

שם אתר: מעונות בר אילן

01/10/22

תאריך קריאה קודמת:

לקוח/ה נכבד/ה, אנו מתכבדים להגיש את חישוב צריכת החשמל לתקופה 01/10/22 - 31/10/22:

בניין 101 - דירה 001 - 1 - 16226542(0x0)

סוג תעריף	סוג צריכה	קריאה קודמת	קריאה נוכחית	סה"כ צריכה בקוט"ש	מחיר לקוט"ש בא"ג	סה"כ לתשלום
פרטי חשבון עבור תאריכים:						
777	פסגה	01/10/22	31/10/22	72.10	49.77	35.88 ₪
778	גבע	4,229.75	4,248.10	18.35	41.06	7.53 ₪
779	שפל	11,475.65	11,524.85	49.20	33.83	16.64 ₪

סה"כ לדייר:

פסגה	גבע	שפל	סה"כ	שיא ביקוש
72.10	18.35	49.20	139.65	5.06
₪ 35.88	₪ 7.53	₪ 16.64	₪ 60.06	

סה"כ צריכה

סה"כ לתשלום

₪ 0.00	תשלום קבוע	
₪ 0.00	תשלום עבור גודל חיבור בKVA (0x0)	
₪ 60.06	סה"כ לתשלום	לא כולל מע"מ

התפלגות חיוב בש"ח לפי תע"ז

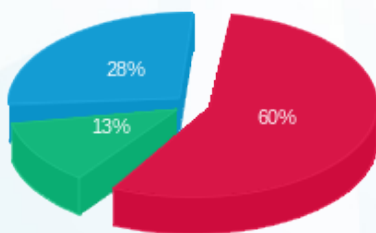

- פסגה (₪ 35.88) 60%
- גבע (₪ 7.53) 28%
- שפל (₪ 16.64) 13%

הסטוריית צריכה בקוט"ש

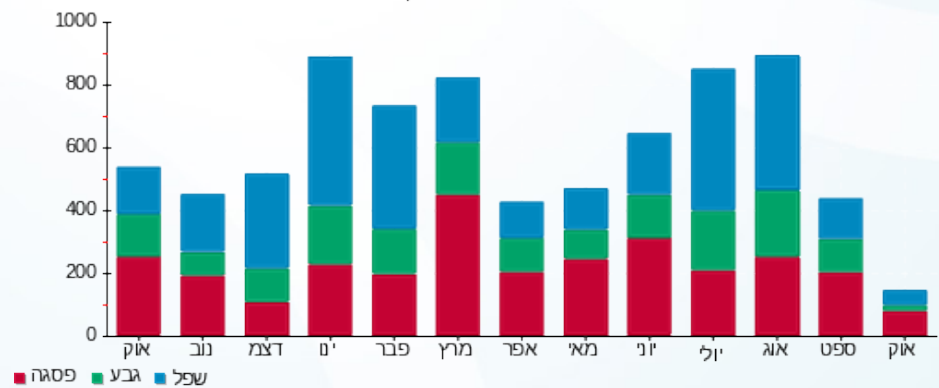



02/11/22 תאריך הפקה:
 31/10/22 תאריך קריאה נוכחית:
 01/10/22 תאריך קריאה קודמת:

שם דייר: בנין 101 - דירה 002
 שם אתר: מעונות בר אילן

לקוח/ה נכבד/ה, אנו מתכבדים להגיש את חישוב צריכת החשמל לתקופה 01/10/22 - 31/10/22:

בנין 101 - דירה 002 - 2 - 16226542(0x0)

סוג תעריף	סוג צריכה	קריאה קודמת	קריאה נוכחית	סה"כ צריכה בקוט"ש	מחיר לקוט"ש בא"ג	סה"כ לתשלום
פרטי חשבון עבור תאריכים:						
777	פסגה	01/10/22	31/10/22	101.50	49.77	50.52 ₪
778	גבע	3,123.35	3,175.05	51.70	41.06	21.23 ₪
779	שפל	8,881.00	9,043.00	162.00	33.83	54.80 ₪

סה"כ לדייר:

פסגה	גבע	שפל	סה"כ	שיא ביקוש
101.50	51.70	162.00	315.20	4.60
₪ 50.52	₪ 21.23	₪ 54.80	₪ 126.55	

סה"כ צריכה
 סה"כ לתשלום

₪ 0.00	תשלום קבוע	
₪ 0.00	תשלום עבור גודל חיבור בKVA (0x0)	
₪ 126.55	סה"כ לתשלום	לא כולל מע"מ

התפלגות חיוב בש"ח לפי תעו"ז

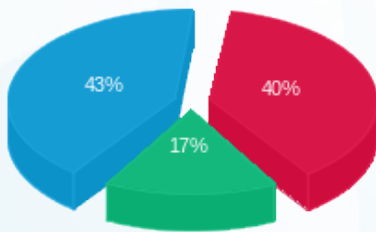

פסגה (₪ 50.52)
 גבע (₪ 21.23)
 שפל (₪ 54.80)

הסטוריית צריכה בקוט"ש

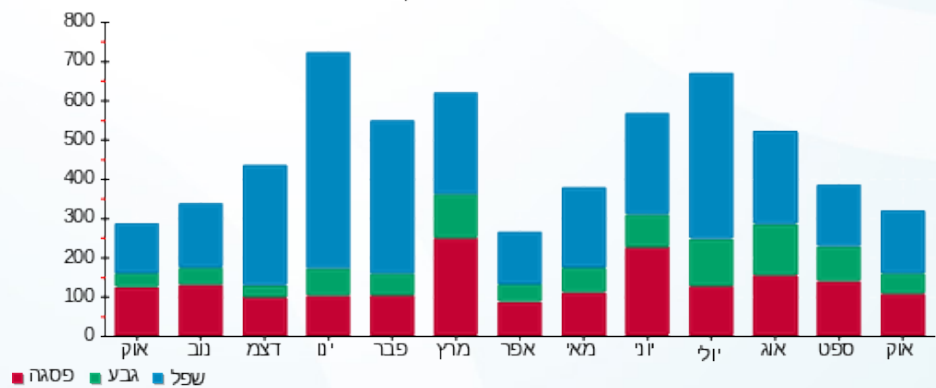



02/11/22 תאריך הפקה:
 31/10/22 תאריך קריאה נוכחית:
 01/10/22 תאריך קריאה קודמת:

שם דייר: בניין 101 - דירה 003
 שם אתר: מעונות בר אילן

לקוח/ה נכבד/ה, אנו מתכבדים להגיש את חישוב צריכת החשמל לתקופה **01/10/22 - 31/10/22**:

בניין 101 - דירה 003 - 3 - 16226542(0x0)

סוג תעריף	סוג צריכה	קריאה קודמת	קריאה נוכחית	סה"כ צריכה בקוט"ש	מחיר לקוט"ש בא"ג	סה"כ לתשלום
פרטי חשבון עבור תאריכים:						
777	פסגה	01/10/22	31/10/22	38.20	49.77	19.01 ₪
778	גבע	2,243.60	2,275.50	31.90	41.06	13.10 ₪
779	שפל	6,450.35	6,491.90	41.55	33.83	14.06 ₪

סה"כ לדייר:

פסגה	גבע	שפל	סה"כ	שיא ביקוש
38.20	31.90	41.55	111.65	3.55
19.01 ₪	13.10 ₪	14.06 ₪	46.17 ₪	

סה"כ צריכה
 סה"כ לתשלום

0.00 ₪	תשלום קבוע	
0.00 ₪	תשלום עבור גודל חיבור בKVA (0x0)	
46.17 ₪	סה"כ לתשלום	לא כולל מע"מ

התפלגות חיוב בש"ח לפי תעו"ז

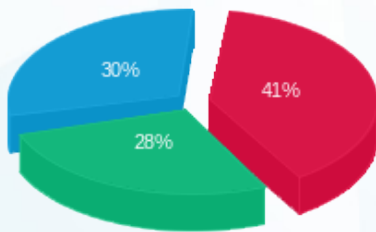

■ פסגה (19.01 ₪)
 ■ גבע (13.10 ₪)
 ■ שפל (14.06 ₪)

הסטוריית צריכה בקוט"ש

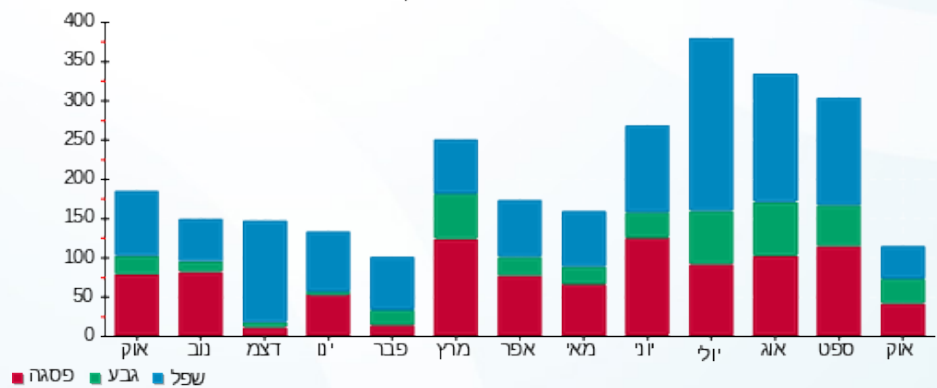

02/11/22 תאריך הפקה:
 31/10/22 תאריך קריאה נוכחית:
 01/10/22 תאריך קריאה קודמת:

שם דייר: בניין 101 - דירה 004
 שם אתר: מעונות בר אילן

לקוח/ה נכבד/ה, אנו מתכבדים להגיש את חישוב צריכת החשמל לתקופה 01/10/22 - 31/10/22:

בניין 101 - דירה 004 - 4 - 16226542(0x0)

סוג תעריף	סוג צריכה	קריאה קודמת	קריאה נוכחית	סה"כ צריכה בקוט"ש	מחיר לקוט"ש בא"ג	סה"כ לתשלום
פרטי חשבון עבור תאריכים:						
777	פסגה	01/10/22	31/10/22	95.60	49.77	47.58 ₪
778	גבע	3,470.00	3,549.00	79.00	41.06	32.44 ₪
779	שפל	9,628.90	9,769.20	140.30	33.83	47.46 ₪

סה"כ לדייר:

פסגה	גבע	שפל	סה"כ	שיא ביקוש
95.60	79.00	140.30	314.90	4.68
₪ 47.58	₪ 32.44	₪ 47.46	₪ 127.48	

סה"כ צריכה
 סה"כ לתשלום

₪ 0.00	תשלום קבוע	
₪ 0.00	תשלום עבור גודל חיבור בKVA (0x0)	
₪ 127.48	סה"כ לתשלום	לא כולל מע"מ

התפלגות חיוב בש"ח לפי תע"ז

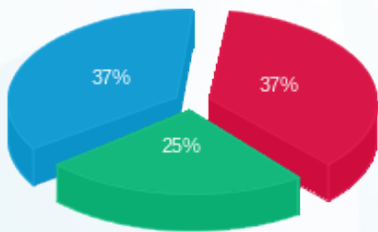

פסגה (₪ 47.58)
 גבע (₪ 32.44)
 שפל (₪ 47.46)

הסטוריית צריכה בקוט"ש

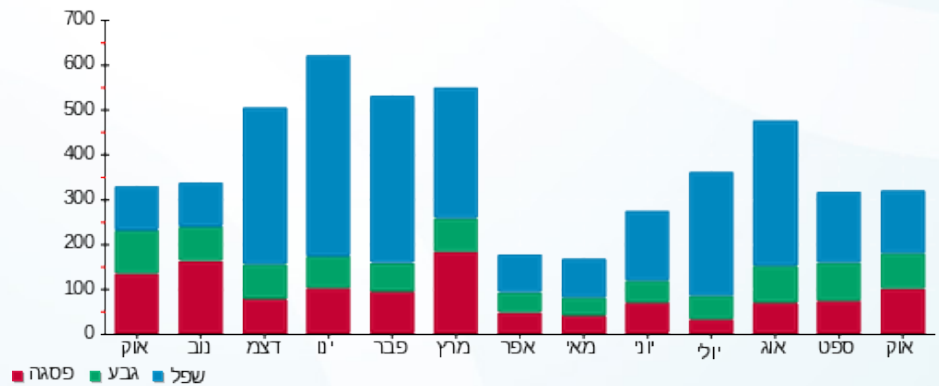

02/11/22 תאריך הפקה:
 31/10/22 תאריך קריאה נוכחית:
 01/10/22 תאריך קריאה קודמת:

שם דייר: בניין 101 - דירה 005
 שם אתר: מעונות בר אילן

לקוח/ה נכבד/ה, אנו מתכבדים להגיש את חישוב צריכת החשמל לתקופה 01/10/22 - 31/10/22:

בניין 101 - דירה 005 - 5 - 16226542(0x0)

סוג תעריף	סוג צריכה	קריאה קודמת	קריאה נוכחית	סה"כ צריכה בקוט"ש	מחיר לקוט"ש בא"ג	סה"כ לתשלום
פרטי חשבון עבור תאריכים:						
777	פסגה	01/10/22	31/10/22	79.25	49.77	39.44 ₪
778	גבע	2,315.05	2,408.90	93.85	41.06	38.53 ₪
779	שפל	6,327.30	6,505.20	177.90	33.83	60.18 ₪

סה"כ לדייר:

פסגה	גבע	שפל	סה"כ	שיא ביקוש
79.25	93.85	177.90	351.00	5.75
₪ 39.44	₪ 38.53	₪ 60.18	₪ 138.16	

סה"כ צריכה
 סה"כ לתשלום

₪ 0.00	תשלום קבוע	
₪ 0.00	תשלום עבור גודל חיבור בKVA (0x0)	
₪ 138.16	סה"כ לתשלום	לא כולל מע"מ

התפלגות חיוב בש"ח לפי תעו"ז

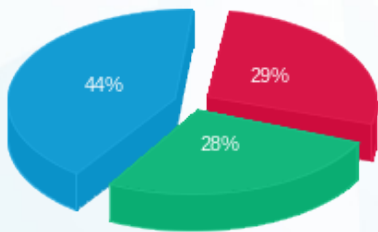

פסגה (₪ 39.44)
 גבע (₪ 38.53)
 שפל (₪ 60.18)

הסטוריית צריכה בקוט"ש

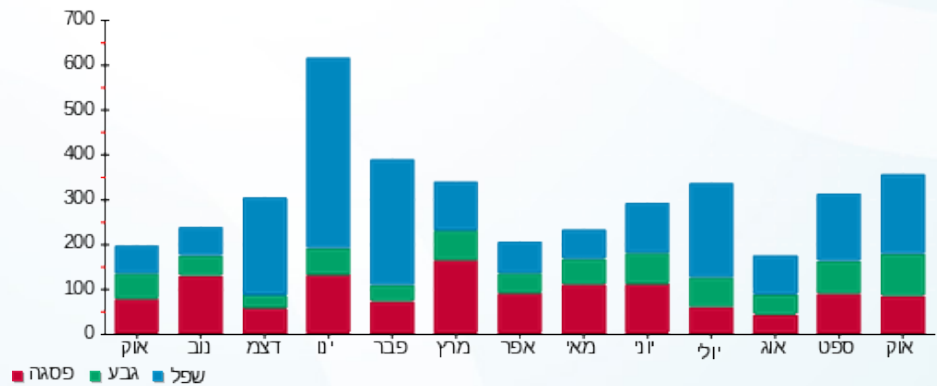



02/11/22 תאריך הפקה:
 31/10/22 תאריך קריאה נוכחית:
 01/10/22 תאריך קריאה קודמת:

שם דייר: בניין 101 - דירה 006
 שם אתר: מעונות בר אילן

לקוח/ה נכבד/ה, אנו מתכבדים להגיש את חישוב צריכת החשמל לתקופה 01/10/22 - 31/10/22:

בניין 101 - דירה 006 - 6 - 16226542(0x0)

סוג תעריף	סוג צריכה	קריאה קודמת	קריאה נוכחית	סה"כ צריכה בקוט"ש	מחיר לקוט"ש בא"ג	סה"כ לתשלום
פרטי חשבון עבור תאריכים:						
777	פסגה	01/10/22	31/10/22	32.35	49.77	16.10 ₪
778	גבע	1,597.80	1,631.15	33.35	41.06	13.69 ₪
779	שפל	4,231.10	4,261.25	30.15	33.83	10.20 ₪

סה"כ לדייר:

פסגה	גבע	שפל	סה"כ	שיא ביקוש
32.35	33.35	30.15	95.85	3.70
16.10 ₪	13.69 ₪	10.20 ₪	39.99 ₪	

סה"כ צריכה
 סה"כ לתשלום

0.00 ₪	תשלום קבוע	
0.00 ₪	תשלום עבור גודל חיבור בKVA (0x0)	
39.99 ₪	סה"כ לתשלום	לא כולל מע"מ

התפלגות חיוב בש"ח לפי תעו"ז

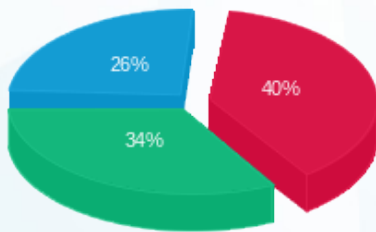

פסגה (16.10 ₪) ■
 גבע (13.69 ₪) ■
 שפל (10.20 ₪) ■

הסטוריית צריכה בקוט"ש

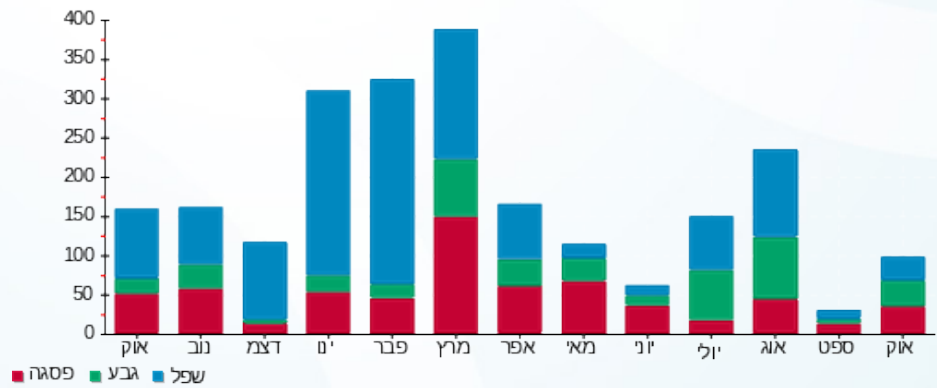

פסגה ■ גבע ■ שפל





02/11/22 תאריך הפקה:
 31/10/22 תאריך קריאה נוכחית:
 01/10/22 תאריך קריאה קודמת:

שם דייר: בניין 101 - דירה 007
 שם אתר: מעונות בר אילן

לקוח/ה נכבד/ה, אנו מתכבדים להגיש את חישוב צריכת החשמל לתקופה 01/10/22 - 31/10/22:

בניין 101 - דירה 007 - 7 - 16226542(0x0)

סוג תעריף	סוג צריכה	קריאה קודמת	קריאה נוכחית	סה"כ צריכה בקוט"ש	מחיר לקוט"ש בא"ג	סה"כ לתשלום
פרטי חשבון עבור תאריכים:						
777	פסגה	01/10/22	31/10/22	16.25	49.77	8.09 ₪
778	גבע	1,269.30	1,275.75	6.45	41.06	2.65 ₪
779	שפל	3,018.10	3,025.65	7.55	33.83	2.55 ₪

סה"כ לדייר:

פסגה	גבע	שפל	סה"כ	שיא ביקוש
16.25	6.45	7.55	30.25	2.66
8.09 ₪	2.65 ₪	2.55 ₪	13.29 ₪	

סה"כ צריכה
 סה"כ לתשלום

0.00 ₪	תשלום קבוע	
0.00 ₪	תשלום עבור גודל חיבור בKVA (0x0)	
13.29 ₪	סה"כ לתשלום	לא כולל מע"מ

התפלגות חיוב בש"ח לפי תעו"ז

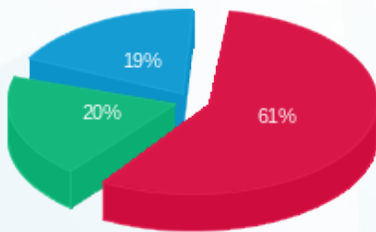

פסגה (8.09 ₪) 61%
 גבע (2.65 ₪) 20%
 שפל (2.55 ₪) 19%

הסטוריית צריכה בקוט"ש

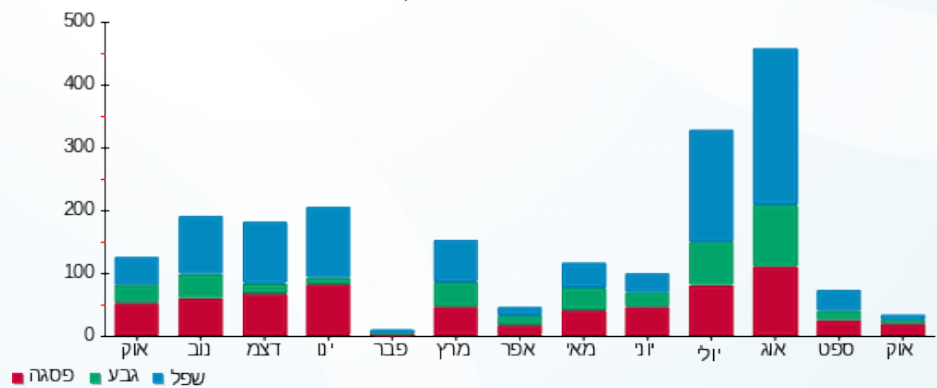



02/11/22

תאריך הפקדה:

שם דייר: בניין 101 - דירה 008

31/10/22

תאריך קריאה נוכחית:

שם אתר: מעונות בר אילן

01/10/22

תאריך קריאה קודמת:

לקוח/ה נכבד/ה, אנו מתכבדים להגיש את חישוב צריכת החשמל לתקופה 01/10/22 - 31/10/22:

בניין 101 - דירה 008 - 8 - 16226542(0x0)

סוג תעריף	סוג צריכה	קריאה קודמת	קריאה נוכחית	סה"כ צריכה בקוט"ש	מחיר לקוט"ש בא"ג	סה"כ לתשלום
פרטי חשבון עבור תאריכים:						
777	פסגה	01/10/22	31/10/22	80.70	49.77	40.16 ₪
778	גבע	2,119.25	2,203.30	84.05	41.06	34.51 ₪
779	שפל	6,022.75	6,126.85	104.10	33.83	35.22 ₪

סה"כ לדייר:

פסגה	גבע	שפל	סה"כ	שיא ביקוש
80.70	84.05	104.10	268.85	5.58
₪ 40.16	₪ 34.51	₪ 35.22	₪ 109.89	

סה"כ צריכה

סה"כ לתשלום

₪ 0.00	תשלום קבוע	
₪ 0.00	תשלום עבור גודל חיבור בKVA (0x0)	
₪ 109.89	סה"כ לתשלום	לא כולל מע"מ

התפלגות חיוב בש"ח לפי תעו"ז

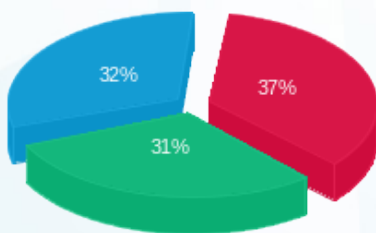

■ פסגה (₪ 40.16)
■ גבע (₪ 34.51)
■ שפל (₪ 35.22)

הסטוריית צריכה בקוט"ש

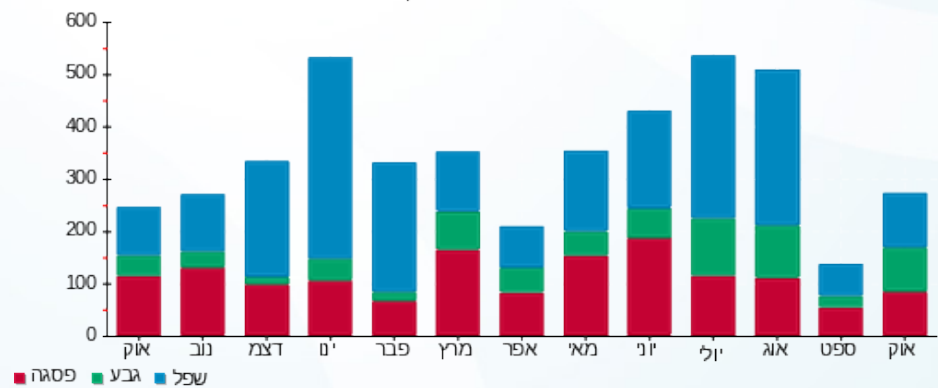



02/11/22 תאריך הפקה:
 31/10/22 תאריך קריאה נוכחית:
 01/10/22 תאריך קריאה קודמת:

שם דייר: בניין 101 - דירה 009
 שם אתר: מעונות בר אילן

לקוח/ה נכבד/ה, אנו מתכבדים להגיש את חישוב צריכת החשמל לתקופה 01/10/22 - 31/10/22:

בניין 101 - דירה 009 - 9 - 16226542(0x0)

סוג תעריף	סוג צריכה	קריאה קודמת	קריאה נוכחית	סה"כ צריכה בקוט"ש	מחיר לקוט"ש בא"ג	סה"כ לתשלום
פרטי חשבון עבור תאריכים:						
777	פסגה	01/10/22	31/10/22	79.00	49.77	39.32 ₪
778	גבע	3,374.10	3,415.05	40.95	41.06	16.81 ₪
779	שפל	10,687.50	10,771.20	83.70	33.83	28.32 ₪

סה"כ לדייר:

פסגה	גבע	שפל	סה"כ	שיא ביקוש
79.00	40.95	83.70	203.65	5.18
39.32 ₪	16.81 ₪	28.32 ₪	84.45 ₪	

סה"כ צריכה
 סה"כ לתשלום

0.00 ₪	תשלום קבוע	
0.00 ₪	תשלום עבור גודל חיבור בKVA (0x0)	
84.45 ₪	סה"כ לתשלום	לא כולל מע"מ

התפלגות חיוב בש"ח לפי תעו"ז

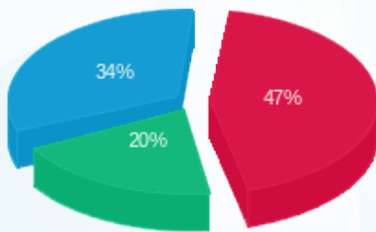

פסגה (39.32 ₪) ■
 גבע (16.81 ₪) ■
 שפל (28.32 ₪) ■

הסטוריית צריכה בקוט"ש

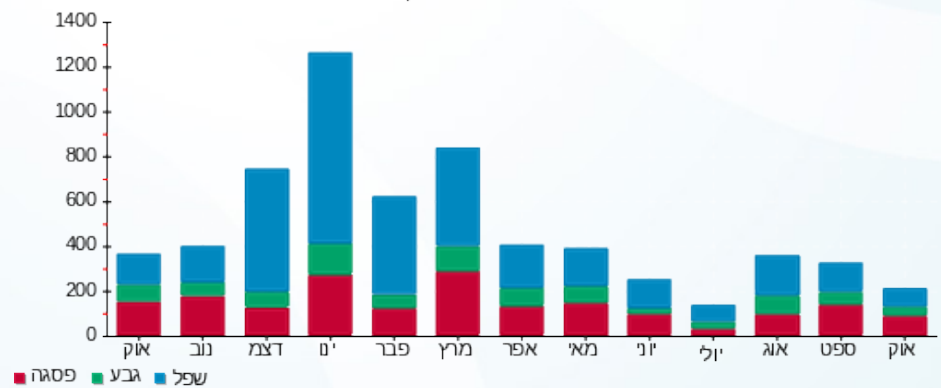



02/11/22 תאריך הפקה:
 31/10/22 תאריך קריאה נוכחית:
 01/10/22 תאריך קריאה קודמת:

שם דייר: בניין 101 - דירה 010
 שם אתר: מעונות בר אילן

לקוח/ה נכבד/ה, אנו מתכבדים להגיש את חישוב צריכת החשמל לתקופה 01/10/22 - 31/10/22:

בניין 101 - דירה 010 - 10 - 16226542(0x0)

סוג תעריף	סוג צריכה	קריאה קודמת	קריאה נוכחית	סה"כ צריכה בקוט"ש	מחיר לקוט"ש בא"ג	סה"כ לתשלום
פרטי חשבון עבור תאריכים:						
777	פסגה	01/10/22	31/10/22	27.70	49.77	13.79 ₪
778	גבע	1,356.00	1,391.55	35.55	41.06	14.60 ₪
779	שפל	3,373.10	3,422.55	49.45	33.83	16.73 ₪

סה"כ לדייר:

פסגה	גבע	שפל	סה"כ	שיא ביקוש
27.70	35.55	49.45	112.70	4.00
13.79 ₪	14.60 ₪	16.73 ₪	45.11 ₪	

סה"כ צריכה
 סה"כ לתשלום

0.00 ₪	תשלום קבוע	
0.00 ₪	תשלום עבור גודל חיבור בKVA (0x0)	
45.11 ₪	סה"כ לתשלום	לא כולל מע"מ

התפלגות חיוב בש"ח לפי תעו"ז

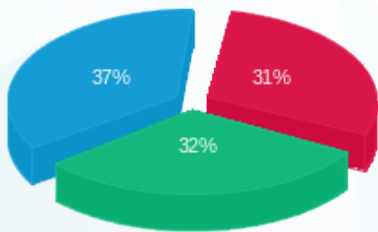

■ פסגה (13.79 ₪)
 ■ גבע (14.60 ₪)
 ■ שפל (16.73 ₪)

הסטוריית צריכה בקוט"ש

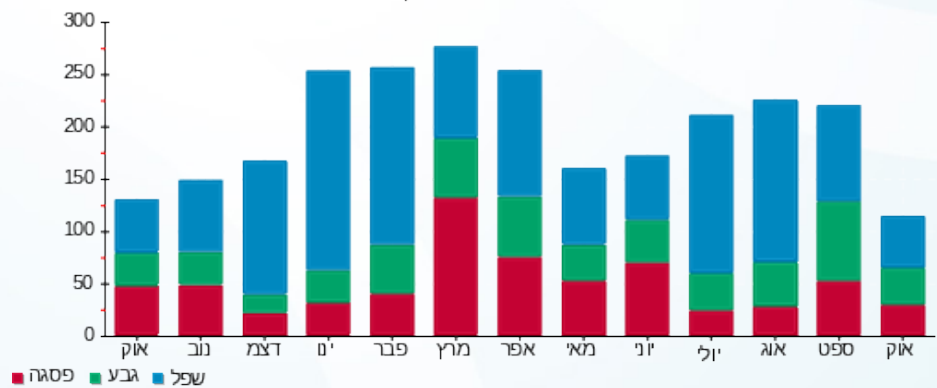

■ פסגה ■ גבע ■ שפל





02/11/22 תאריך הפקה:
 31/10/22 תאריך קריאה נוכחית:
 01/10/22 תאריך קריאה קודמת:

שם דייר: בניין 101 - דירה 011
 שם אתר: מעונות בר אילן

לקוח/ה נכבד/ה, אנו מתכבדים להגיש את חישוב צריכת החשמל לתקופה 01/10/22 - 31/10/22:

בניין 101 - דירה 011 - 11 - 16226542(0x0)

סוג תעריף	סוג צריכה	קריאה קודמת	קריאה נוכחית	סה"כ צריכה בקוט"ש	מחיר לקוט"ש בא"ג	סה"כ לתשלום
פרטי חשבון עבור תאריכים:						
777	פסגה	01/10/22	31/10/22	35.85	49.77	17.84 ₪
778	גבע	2,532.00	2,550.00	18.00	41.06	7.39 ₪
779	שפל	7,358.45	7,401.30	42.85	33.83	14.50 ₪

סה"כ לדייר:

פסגה	גבע	שפל	סה"כ	שיא ביקוש
35.85	18.00	42.85	96.70	4.97
17.84 ₪	7.39 ₪	14.50 ₪	39.73 ₪	

סה"כ צריכה
 סה"כ לתשלום

0.00 ₪	תשלום קבוע	
0.00 ₪	תשלום עבור גודל חיבור בKVA (0x0)	
39.73 ₪	סה"כ לתשלום	לא כולל מע"מ

התפלגות חיוב בש"ח לפי תעו"ז

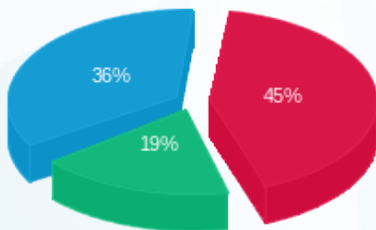

פסגה (17.84 ₪) 45%
 גבע (7.39 ₪) 19%
 שפל (14.50 ₪) 36%

הסטוריית צריכה בקוט"ש

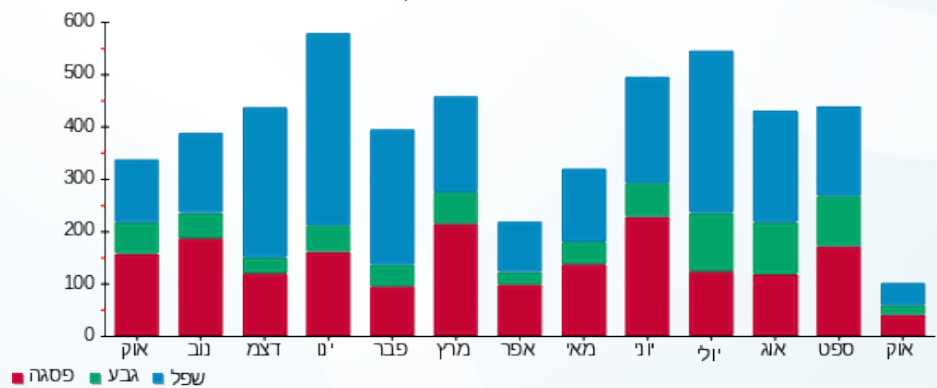



02/11/22

תאריך הפקדה:

שם דייר: בניין 101 - דירה 012

31/10/22

תאריך קריאה נוכחית:

שם אתר: מעונות בר אילן

01/10/22

תאריך קריאה קודמת:

לקוח/ה נכבד/ה, אנו מתכבדים להגיש את חישוב צריכת החשמל לתקופה 01/10/22 - 31/10/22:

בניין 101 - דירה 012 - 12 - 16226542(0x0)

סוג תעריף	סוג צריכה	קריאה קודמת	קריאה נוכחית	סה"כ צריכה בקוט"ש	מחיר לקוט"ש בא"ג	סה"כ לתשלום
פרטי חשבון עבור תאריכים:						
777	פסגה	01/10/22	31/10/22	108.00	49.77	53.75 ₪
778	גבע	2,841.75	2,936.30	94.55	41.06	38.82 ₪
779	שפל	6,820.35	7,051.10	230.75	33.83	78.06 ₪

סה"כ לדייר:

פסגה	גבע	שפל	סה"כ	שיא ביקוש
108.00	94.55	230.75	433.30	5.83
₪ 53.75	₪ 38.82	₪ 78.06	₪ 170.64	

סה"כ צריכה

סה"כ לתשלום

₪ 0.00	תשלום קבוע	
₪ 0.00	תשלום עבור גודל חיבור בKVA (0x0)	
₪ 170.64	סה"כ לתשלום	לא כולל מע"מ

התפלגות חיוב בש"ח לפי תעו"ז

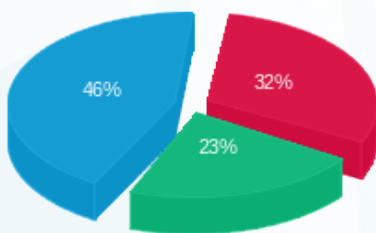

פסגה (₪ 53.75) ■
גבע (₪ 38.82) ■
שפל (₪ 78.06) ■

הסטוריית צריכה בקוט"ש

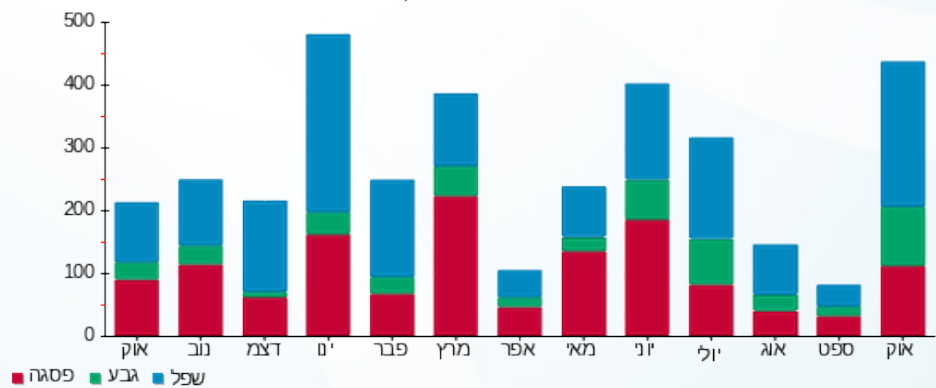

02/11/22 תאריך הפקה:
 31/10/22 תאריך קריאה נוכחית:
 01/10/22 תאריך קריאה קודמת:

שם דייר: בניין 101 - דירה 013
 שם אתר: מעונות בר אילן

לקוח/ה נכבד/ה, אנו מתכבדים להגיש את חישוב צריכת החשמל לתקופה 01/10/22 - 31/10/22:

בניין 101 - דירה 013 - 13 - 16226542(0x0)

סוג תעריף	סוג צריכה	קריאה קודמת	קריאה נוכחית	סה"כ צריכה בקוט"ש	מחיר לקוט"ש בא"ג	סה"כ לתשלום
פרטי חשבון עבור תאריכים:						
777	פסגה	01/10/22	31/10/22	36.40	49.77	18.12 ₪
778	גבע	1,567.30	1,579.70	12.40	41.06	5.09 ₪
779	שפל	4,232.80	4,264.20	31.40	33.83	10.62 ₪

סה"כ לדייר:

פסגה	גבע	שפל	סה"כ	שיא ביקוש
36.40	12.40	31.40	80.20	3.86
18.12 ₪	5.09 ₪	10.62 ₪	33.83 ₪	

סה"כ צריכה
 סה"כ לתשלום

0.00 ₪	תשלום קבוע	
0.00 ₪	תשלום עבור גודל חיבור בKVA (0x0)	
33.83 ₪	סה"כ לתשלום	לא כולל מע"מ

התפלגות חיוב בש"ח לפי תע"ז

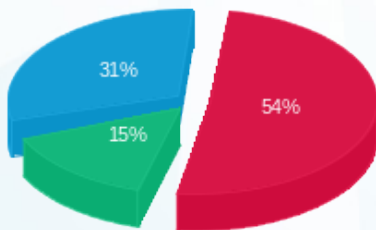

■ פסגה (18.12 ₪)
 ■ גבע (5.09 ₪)
 ■ שפל (10.62 ₪)

הסטוריית צריכה בקוט"ש

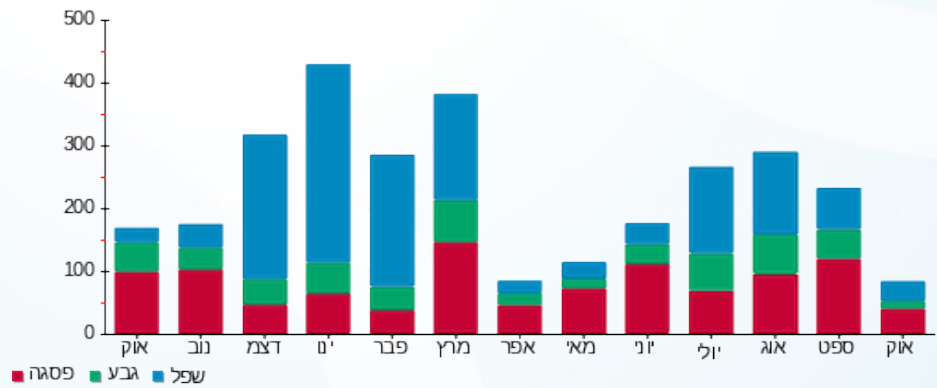

■ פסגה ■ גבע ■ שפל

02/11/22 תאריך הפקה:
 31/10/22 תאריך קריאה נוכחית:
 01/10/22 תאריך קריאה קודמת:

שם דייר: בניין 101 - דירה 101
 שם אתר: מעונות בר אילן

לקוח/ה נכבד/ה, אנו מתכבדים להגיש את חישוב צריכת החשמל לתקופה 01/10/22 - 31/10/22:

בניין 101 - דירה 101 - 1 - 16226545(0x0)

סה"כ לתשלום	מחיר לקוט"ש בא"ג	סה"כ צריכה בקוט"ש	קריאה נוכחית	קריאה קודמת	סוג צריכה	סוג תעריף
			31/10/22	01/10/22		פרטי חשבון עבור תאריכים:
20.48 ₪	49.77	41.15	2,722.45	2,681.30	פסגה	777
7.19 ₪	41.06	17.50	1,336.70	1,319.20	גבע	778
22.68 ₪	33.83	67.05	3,690.65	3,623.60	שפל	779

סה"כ לדייר:

שיא ביקוש	סה"כ	שפל	גבע	פסגה
4.35	125.70	67.05	17.50	41.15
	50.35 ₪	22.68 ₪	7.19 ₪	20.48 ₪

סה"כ צריכה
 סה"כ לתשלום

0.00 ₪	תשלום קבוע	
0.00 ₪	תשלום עבור גודל חיבור בKVA (0x0)	
50.35 ₪	סה"כ לתשלום	לא כולל מע"מ

התפלגות חיוב בש"ח לפי תעו"ז

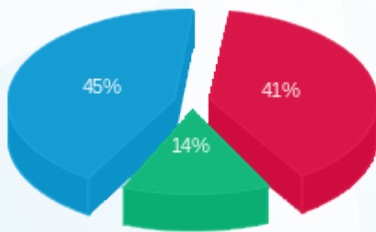

פסגה (20.48 ₪) ■
 גבע (7.19 ₪) ■
 שפל (22.68 ₪) ■

הסטוריית צריכה בקוט"ש

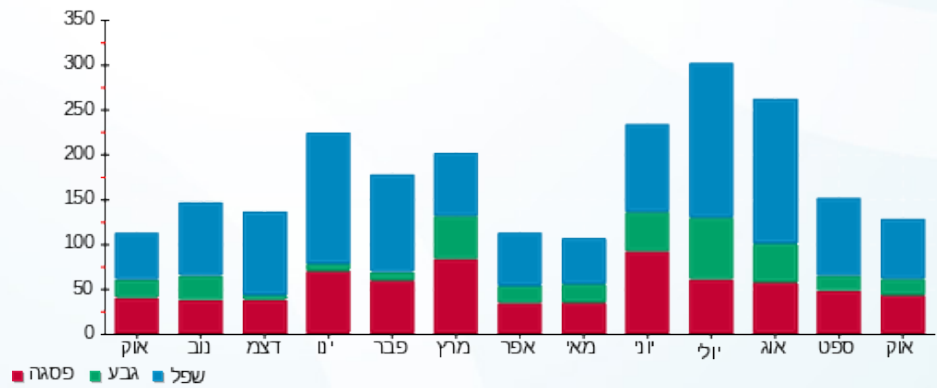



02/11/22

תאריך הפקה:

שם דייר: בניין 101 - דירה 102

31/10/22

תאריך קריאה נוכחית:

שם אתר: מעונות בר אילן

01/10/22

תאריך קריאה קודמת:

לקוח/ה נכבד/ה, אנו מתכבדים להגיש את חישוב צריכת החשמל לתקופה 01/10/22 - 31/10/22:

בניין 101 - דירה 102 - 2 - 16226545(0x0)

סוג תעריף	סוג צריכה	קריאה קודמת	קריאה נוכחית	סה"כ צריכה בקוט"ש	מחיר לקוט"ש בא"ג	סה"כ לתשלום
פרטי חשבון עבור תאריכים:						
777	פסגה	01/10/22	31/10/22	57.30	49.77	28.52 ₪
778	גבע	3,028.60	3,068.05	39.45	41.06	16.20 ₪
779	שפל	9,631.80	9,708.20	76.40	33.83	25.85 ₪

סה"כ לדייר:

פסגה	גבע	שפל	סה"כ	שיא ביקוש
57.30	39.45	76.40	173.15	4.49
28.52 ₪	16.20 ₪	25.85 ₪	70.56 ₪	

סה"כ צריכה

סה"כ לתשלום

0.00 ₪	תשלום קבוע	
0.00 ₪	תשלום עבור גודל חיבור בKVA (0x0)	
70.56 ₪	סה"כ לתשלום	לא כולל מע"מ

התפלגות חיוב בש"ח לפי תעו"ז

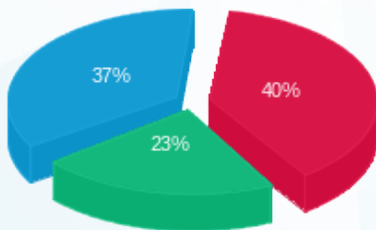

פסגה (28.52 ₪) ■
 גבע (16.20 ₪) ■
 שפל (25.85 ₪) ■

הסטוריית צריכה בקוט"ש

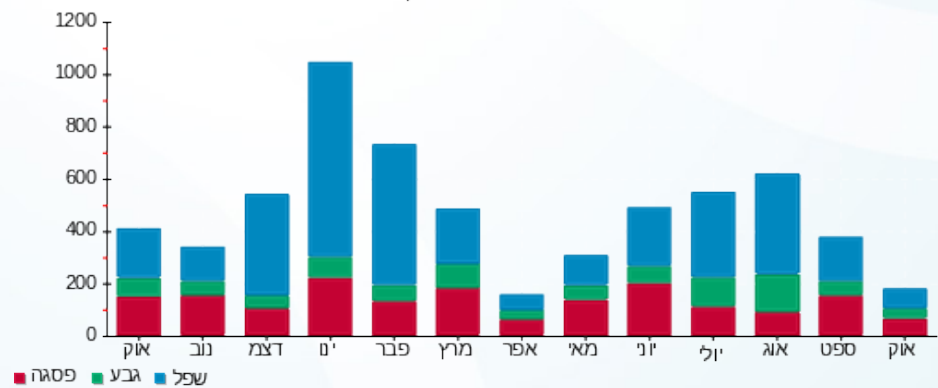

פסגה ■ גבע ■ שפל



02/11/22 תאריך הפקה:
 31/10/22 תאריך קריאה נוכחית:
 01/10/22 תאריך קריאה קודמת:

שם דייר: בניין 101 - דירה 103
 שם אתר: מעונות בר אילן

לקוח/ה נכבד/ה, אנו מתכבדים להגיש את חישוב צריכת החשמל לתקופה 01/10/22 - 31/10/22:

בניין 101 - דירה 103 - 3 - 16226545(0x0)

סה"כ לתשלום	מחיר לקוט"ש בא"ג	סה"כ צריכה בקוט"ש	קריאה נוכחית	קריאה קודמת	סוג צריכה	סוג תעריף
			31/10/22	01/10/22		פרטי חשבון עבור תאריכים:
₪ 37.33	49.77	75.00	6,079.05	6,004.05	פסגה	777
₪ 21.64	41.06	52.70	3,154.40	3,101.70	גבע	778
₪ 42.79	33.83	126.50	10,440.40	10,313.90	שפל	779

סה"כ לדייר:

שיא ביקוש	סה"כ	שפל	גבע	פסגה
4.31	254.20	126.50	52.70	75.00
	₪ 101.76	₪ 42.79	₪ 21.64	₪ 37.33

סה"כ צריכה
 סה"כ לתשלום

₪ 0.00	תשלום קבוע	
₪ 0.00	תשלום עבור גודל חיבור בKVA (0x0)	
₪ 101.76	סה"כ לתשלום	לא כולל מע"מ

התפלגות חיוב בש"ח לפי תעו"ז

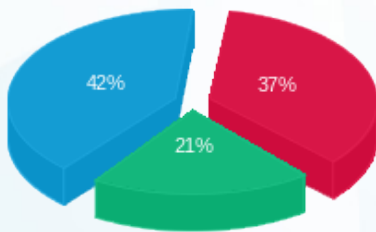

פסגה (₪ 37.33)
 גבע (₪ 21.64)
 שפל (₪ 42.79)

הסטוריית צריכה בקוט"ש

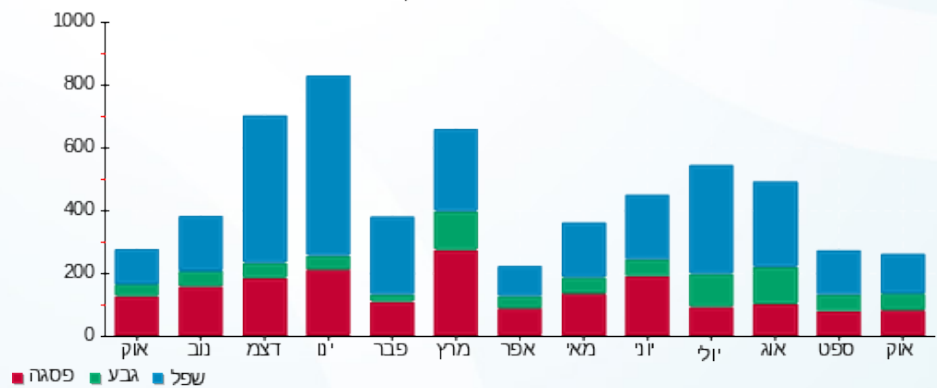

02/11/22 תאריך הפקה:
 31/10/22 תאריך קריאה נוכחית:
 01/10/22 תאריך קריאה קודמת:

שם דייר: בניין 101 - דירה 104
 שם אתר: מעונות בר אילן

לקוח/ה נכבד/ה, אנו מתכבדים להגיש את חישוב צריכת החשמל לתקופה 01/10/22 - 31/10/22:

בניין 101 - דירה 104 - 4 - 16226545(0x0)

סוג תעריף	סוג צריכה	קריאה קודמת	קריאה נוכחית	סה"כ צריכה בקוט"ש	מחיר לקוט"ש בא"ג	סה"כ לתשלום
פרטי חשבון עבור תאריכים:						
777	פסגה	01/10/22	31/10/22	43.80	49.77	21.80 ₪
778	גבע	1,037.25	1,050.40	13.15	41.06	5.40 ₪
779	שפל	2,408.30	2,442.55	34.25	33.83	11.59 ₪

סה"כ לדייר:

פסגה	גבע	שפל	סה"כ	שיא ביקוש
43.80	13.15	34.25	91.20	4.83
21.80 ₪	5.40 ₪	11.59 ₪	38.79 ₪	

סה"כ צריכה
 סה"כ לתשלום

0.00 ₪	תשלום קבוע	
0.00 ₪	תשלום עבור גודל חיבור בKVA (0x0)	
38.79 ₪	סה"כ לתשלום	לא כולל מע"מ

התפלגות חיוב בש"ח לפי תעו"ז

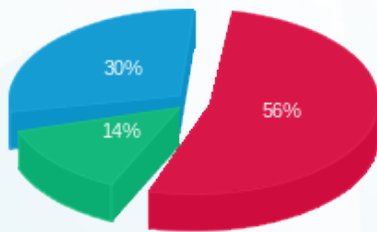

פסגה (21.80 ₪)
 גבע (5.40 ₪)
 שפל (11.59 ₪)

הסטוריית צריכה בקוט"ש

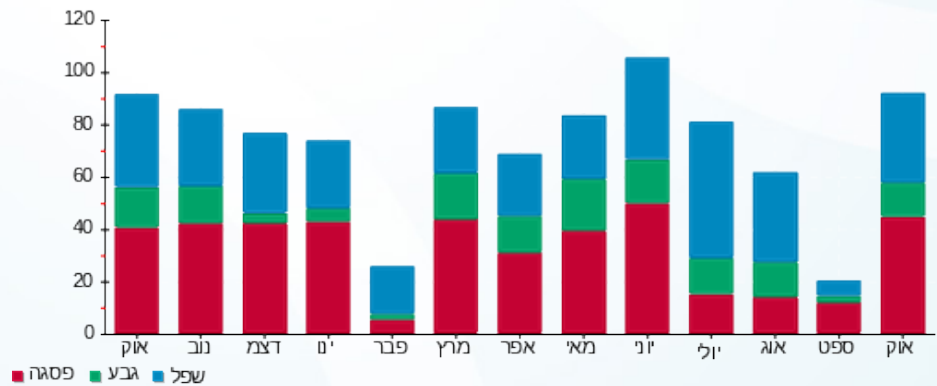



02/11/22 תאריך הפקה:
 31/10/22 תאריך קריאה נוכחית:
 01/10/22 תאריך קריאה קודמת:

שם דייר: בניין 101 - דירה 105
 שם אתר: מעונות בר אילן

לקוח/ה נכבד/ה, אנו מתכבדים להגיש את חישוב צריכת החשמל לתקופה 01/10/22 - 31/10/22:

בניין 101 - דירה 105 - 5 - 16226545(0x0)

סוג תעריף	סוג צריכה	קריאה קודמת	קריאה נוכחית	סה"כ צריכה בקוט"ש	מחיר לקוט"ש בא"ג	סה"כ לתשלום
פרטי חשבון עבור תאריכים:						
777	פסגה	01/10/22	31/10/22	70.55	49.77	35.11 ₪
778	גבע	3,691.25	3,743.00	51.75	41.06	21.25 ₪
779	שפל	9,514.35	9,614.00	99.65	33.83	33.71 ₪

סה"כ לדייר:

פסגה	גבע	שפל	סה"כ	שיא ביקוש
70.55	51.75	99.65	221.95	4.85
35.11 ₪	21.25 ₪	33.71 ₪	90.07 ₪	

סה"כ צריכה
 סה"כ לתשלום

0.00 ₪	תשלום קבוע	
0.00 ₪	תשלום עבור גודל חיבור בKVA (0x0)	
90.07 ₪	סה"כ לתשלום	לא כולל מע"מ

התפלגות חיוב בש"ח לפי תע"ז

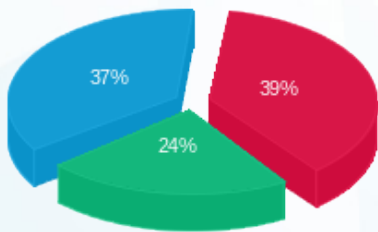

פסגה (35.11 ₪)
 גבע (21.25 ₪)
 שפל (33.71 ₪)

הסטוריית צריכה בקוט"ש

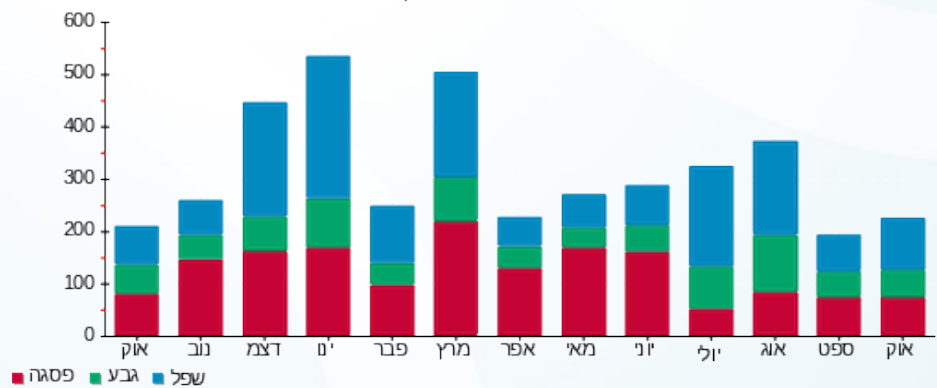



02/11/22

תאריך הפקה:

שם דייר: בניין 101 - דירה 106

31/10/22

תאריך קריאה נוכחית:

שם אתר: מעונות בר אילן

01/10/22

תאריך קריאה קודמת:

לקוח/ה נכבד/ה, אנו מתכבדים להגיש את חישוב צריכת החשמל לתקופה 01/10/22 - 31/10/22:

בניין 101 - דירה 106 - 6 - 16226545(0x0)

סוג תעריף	סוג צריכה	קריאה קודמת	קריאה נוכחית	סה"כ צריכה בקוט"ש	מחיר לקוט"ש בא"ג	סה"כ לתשלום
פרטי חשבון עבור תאריכים:						
777	פסגה	01/10/22	31/10/22	82.10	49.77	40.86 ₪
778	גבע	4,021.45	4,045.45	24.00	41.06	9.85 ₪
779	שפל	13,446.50	13,500.45	53.95	33.83	18.25 ₪

סה"כ לדייר:

פסגה	גבע	שפל	סה"כ	שיא ביקוש
82.10	24.00	53.95	160.05	5.52
₪ 40.86	₪ 9.85	₪ 18.25	₪ 68.97	

סה"כ צריכה

סה"כ לתשלום

₪ 0.00	תשלום קבוע	
₪ 0.00	תשלום עבור גודל חיבור בKVA (0x0)	
₪ 68.97	סה"כ לתשלום	לא כולל מע"מ

התפלגות חיוב בש"ח לפי תע"ז

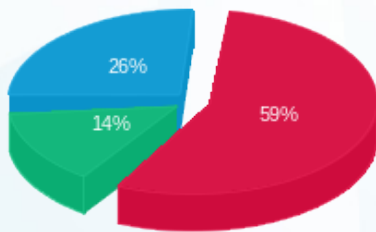

- פסגה (₪ 40.86)
- גבע (₪ 9.85)
- שפל (₪ 18.25)

הסטוריית צריכה בקוט"ש

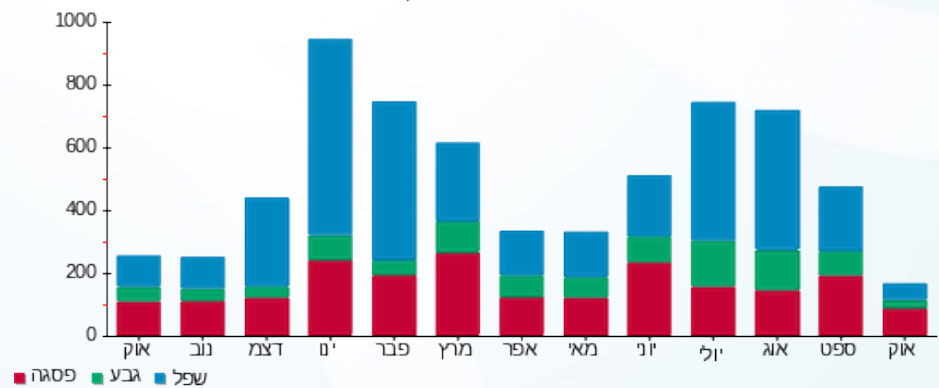

02/11/22 תאריך הפקה:
 31/10/22 תאריך קריאה נוכחית:
 01/10/22 תאריך קריאה קודמת:

שם דייר: בניין 101 - דירה 107
 שם אתר: מעונות בר אילן

לקוח/ה נכבד/ה, אנו מתכבדים להגיש את חישוב צריכת החשמל לתקופה 01/10/22 - 31/10/22:

בניין 101 - דירה 107 - 7 - 16226545(0x0)

סוג תעריף	סוג צריכה	קריאה קודמת	קריאה נוכחית	סה"כ צריכה בקוט"ש	מחיר לקוט"ש בא"ג	סה"כ לתשלום
פרטי חשבון עבור תאריכים:						
777	פסגה	01/10/22	31/10/22	18.75	49.77	9.33 ₪
778	גבע	2,157.90	2,183.20	25.30	41.06	10.39 ₪
779	שפל	5,168.20	5,225.10	56.90	33.83	19.25 ₪

סה"כ לדייר:

פסגה	גבע	שפל	סה"כ	שיא ביקוש
18.75	25.30	56.90	100.95	5.49
9.33 ₪	10.39 ₪	19.25 ₪	38.97 ₪	

סה"כ צריכה
 סה"כ לתשלום

0.00 ₪	תשלום קבוע	
0.00 ₪	תשלום עבור גודל חיבור בKVA (0x0)	
38.97 ₪	סה"כ לתשלום	לא כולל מע"מ

התפלגות חיוב בש"ח לפי תע"ז

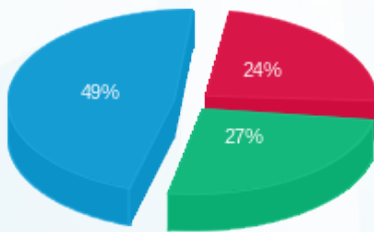

פסגה (9.33 ₪) ■
 גבע (10.39 ₪) ■
 שפל (19.25 ₪) ■

הסטוריית צריכה בקוט"ש

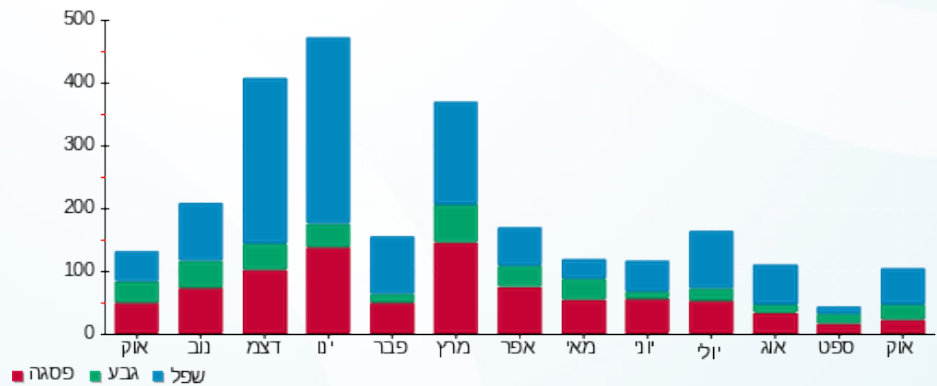

02/11/22 תאריך הפקה:
 31/10/22 תאריך קריאה נוכחית:
 01/10/22 תאריך קריאה קודמת:

שם דייר: בניין 101 - דירה 108
 שם אתר: מעונות בר אילן

לקוח/ה נכבד/ה, אנו מתכבדים להגיש את חישוב צריכת החשמל לתקופה 01/10/22 - 31/10/22:

בניין 101 - דירה 108 - 8 - 16226545(0x0)

סוג תעריף	סוג צריכה	קריאה קודמת	קריאה נוכחית	סה"כ צריכה בקוט"ש	מחיר לקוט"ש בא"ג	סה"כ לתשלום
פרטי חשבון עבור תאריכים:						
777	פסגה	01/10/22	31/10/22	42.30	49.77	21.05 ₪
778	גבע	1,517.75	1,523.00	5.25	41.06	2.16 ₪
779	שפל	4,982.40	4,987.50	5.10	33.83	1.73 ₪

סה"כ לדייר:

פסגה	גבע	שפל	סה"כ	שיא ביקוש
42.30	5.25	5.10	52.65	4.19
21.05 ₪	2.16 ₪	1.73 ₪	24.93 ₪	

סה"כ צריכה
 סה"כ לתשלום

0.00 ₪	תשלום קבוע	
0.00 ₪	תשלום עבור גודל חיבור בKVA (0x0)	
24.93 ₪	סה"כ לתשלום	לא כולל מע"מ

התפלגות חיוב בש"ח לפי תעו"ז

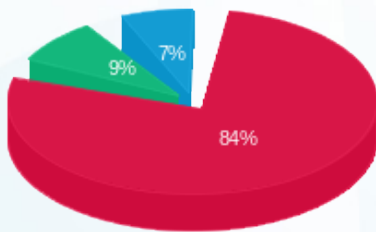

■ פסגה (21.05 ₪)
 ■ גבע (2.16 ₪)
 ■ שפל (1.73 ₪)

הסטוריית צריכה בקוט"ש

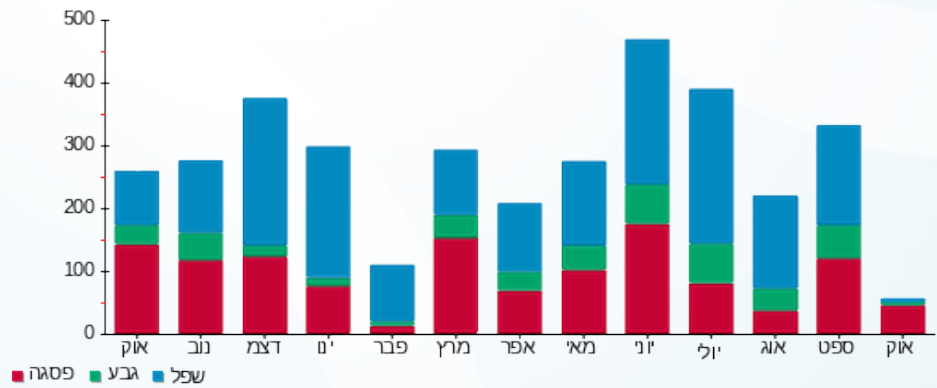



02/11/22

תאריך הפקדה:

שם דייר: בניין 101 - דירה 109

31/10/22

תאריך קריאה נוכחית:

שם אתר: מעונות בר אילן

01/10/22

תאריך קריאה קודמת:

לקוח/ה נכבד/ה, אנו מתכבדים להגיש את חישוב צריכת החשמל לתקופה 01/10/22 - 31/10/22:

בניין 101 - דירה 109 - 9 - 16226545(0x0)

סוג תעריף	סוג צריכה	קריאה קודמת	קריאה נוכחית	סה"כ צריכה בקוט"ש	מחיר לקוט"ש בא"ג	סה"כ לתשלום
פרטי חשבון עבור תאריכים:						
777	פסגה	01/10/22	31/10/22	92.05	49.77	45.81 ₪
778	גבע	2,221.75	2,282.95	61.20	41.06	25.13 ₪
779	שפל	6,031.90	6,141.40	109.50	33.83	37.04 ₪

סה"כ לדייר:

פסגה	גבע	שפל	סה"כ	שיא ביקוש
92.05	61.20	109.50	262.75	5.90
₪ 45.81	₪ 25.13	₪ 37.04	₪ 107.99	

סה"כ צריכה

סה"כ לתשלום

₪ 0.00	תשלום קבוע	
₪ 0.00	תשלום עבור גודל חיבור בKVA (0x0)	
₪ 107.99	סה"כ לתשלום	לא כולל מע"מ

התפלגות חיוב בש"ח לפי תעו"ז

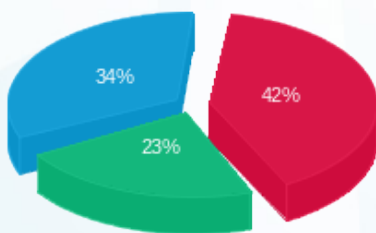

פסגה (₪ 45.81) ■
 גבע (₪ 25.13) ■
 שפל (₪ 37.04) ■

הסטוריית צריכה בקוט"ש

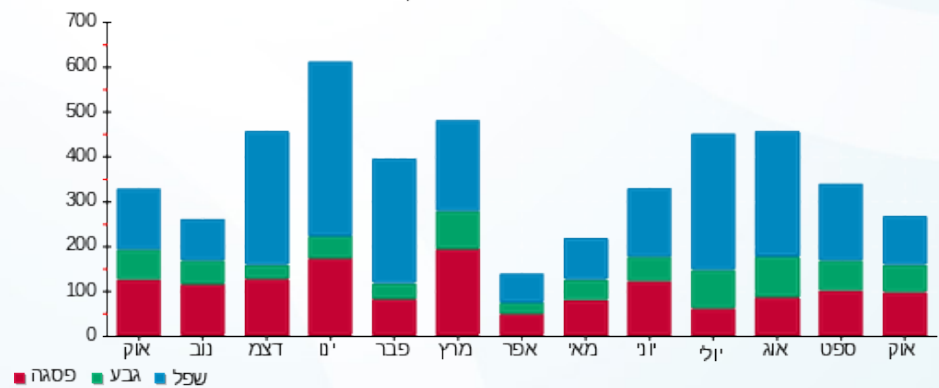



02/11/22 תאריך הפקה:
 31/10/22 תאריך קריאה נוכחית:
 01/10/22 תאריך קריאה קודמת:

שם דייר: בניין 101 - דירה 110
 שם אתר: מעונות בר אילן

לקוח/ה נכבד/ה, אנו מתכבדים להגיש את חישוב צריכת החשמל לתקופה 01/10/22 - 31/10/22:

בניין 101 - דירה 110 - 10 - 16226545(0x0)

סה"כ לתשלום	מחיר לקוט"ש בא"ג	סה"כ צריכה בקוט"ש	קריאה נוכחית	קריאה קודמת	סוג צריכה	סוג תעריף
			31/10/22	01/10/22	פרטי חשבון עבור תאריכים:	
₪ 50.67	49.77	101.80	8,554.00	8,452.20	פסגה	777
₪ 32.03	41.06	78.00	4,940.30	4,862.30	גבע	778
₪ 36.79	33.83	108.75	14,885.60	14,776.85	שפל	779

סה"כ לדייר:

שיא ביקוש	סה"כ	שפל	גבע	פסגה
5.35	288.55	108.75	78.00	101.80
	₪ 119.48	₪ 36.79	₪ 32.03	₪ 50.67

סה"כ צריכה
 סה"כ לתשלום

₪ 0.00	תשלום קבוע	
₪ 0.00	תשלום עבור גודל חיבור בKVA (0x0)	
₪ 119.48	סה"כ לתשלום	לא כולל מע"מ

התפלגות חיוב בש"ח לפי תעו"ז

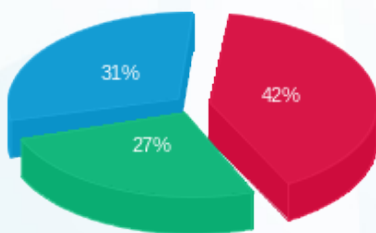

■ פסגה (₪ 50.67)
 ■ גבע (₪ 32.03)
 ■ שפל (₪ 36.79)

הסטוריית צריכה בקוט"ש

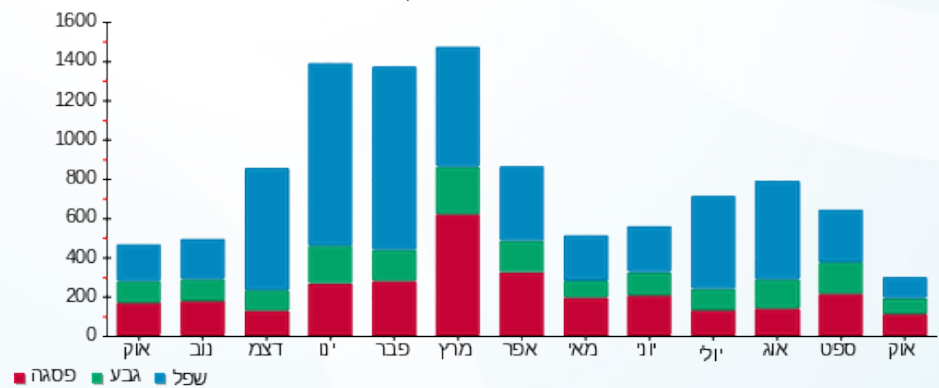



02/11/22

תאריך הפקה:

שם דייר: בניין 101 - דירה 111

31/10/22

תאריך קריאה נוכחית:

שם אתר: מעונות בר אילן

01/10/22

תאריך קריאה קודמת:

לקוח/ה נכבד/ה, אנו מתכבדים להגיש את חישוב צריכת החשמל לתקופה 01/10/22 - 31/10/22:

בניין 101 - דירה 111 - 11 - 16226545 (0x0)

סוג תעריף	סוג צריכה	קריאה קודמת	קריאה נוכחית	סה"כ צריכה בקוט"ש	מחיר לקוט"ש בא"ג	סה"כ לתשלום
פרטי חשבון עבור תאריכים:						
777	פסגה	01/10/22	31/10/22	27.90	49.77	13.89 ₪
778	גבע	1,270.10	1,278.95	8.85	41.06	3.63 ₪
779	שפל	3,574.45	3,598.30	23.85	33.83	8.07 ₪

סה"כ לדייר:

פסגה	גבע	שפל	סה"כ	שיא ביקוש
27.90	8.85	23.85	60.60	3.48
13.89 ₪	3.63 ₪	8.07 ₪	25.59 ₪	

סה"כ צריכה

סה"כ לתשלום

0.00 ₪	תשלום קבוע	
0.00 ₪	תשלום עבור גודל חיבור בKVA (0x0)	
25.59 ₪	סה"כ לתשלום	לא כולל מע"מ

התפלגות חיוב בש"ח לפי תעו"ז

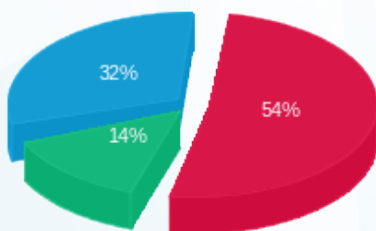

- פסגה (13.89 ₪)
- גבע (3.63 ₪)
- שפל (8.07 ₪)

הסטוריית צריכה בקוט"ש

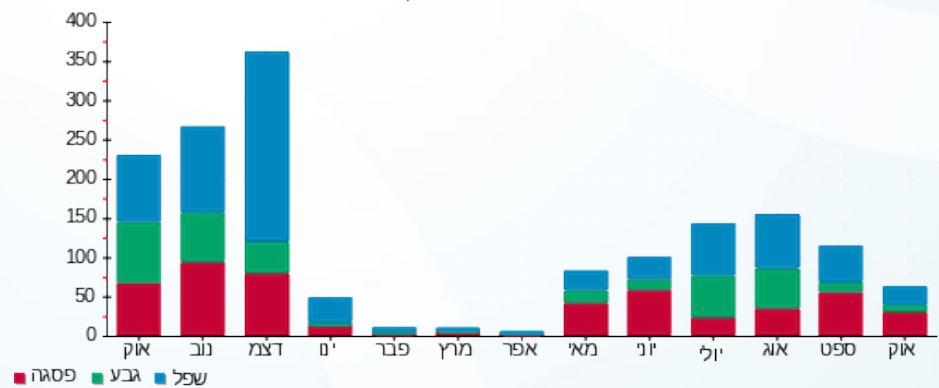

02/11/22 תאריך הפקה:
 31/10/22 תאריך קריאה נוכחית:
 01/10/22 תאריך קריאה קודמת:

שם דייר: בניין 101 - דירה 112
 שם אתר: מעונות בר אילן

לקוח/ה נכבד/ה, אנו מתכבדים להגיש את חישוב צריכת החשמל לתקופה 01/10/22 - 31/10/22:

בניין 101 - דירה 112 - 12 - 16226545(0x0)

סוג תעריף	סוג צריכה	קריאה קודמת	קריאה נוכחית	סה"כ צריכה בקוט"ש	מחיר לקוט"ש בא"ג	סה"כ לתשלום
פרטי חשבון עבור תאריכים:						
777	פסגה	01/10/22	31/10/22	77.30	49.77	38.47 ₪
778	גבע	3,776.50	3,840.30	63.80	41.06	26.20 ₪
779	שפל	11,408.10	11,521.05	112.95	33.83	38.21 ₪

סה"כ לדייר:

פסגה	גבע	שפל	סה"כ	שיא ביקוש
77.30	63.80	112.95	254.05	3.93
38.47 ₪	26.20 ₪	38.21 ₪	102.88 ₪	

סה"כ צריכה
 סה"כ לתשלום

0.00 ₪	תשלום קבוע	
0.00 ₪	תשלום עבור גודל חיבור בKVA (0x0)	
102.88 ₪	סה"כ לתשלום	לא כולל מע"מ

התפלגות חיוב בש"ח לפי תעו"ז

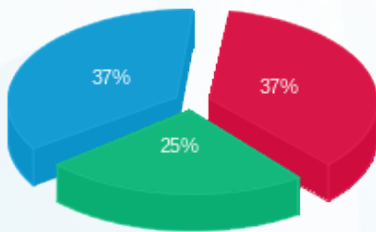

פסגה (38.47 ₪)
 גבע (26.20 ₪)
 שפל (38.21 ₪)

הסטוריית צריכה בקוט"ש

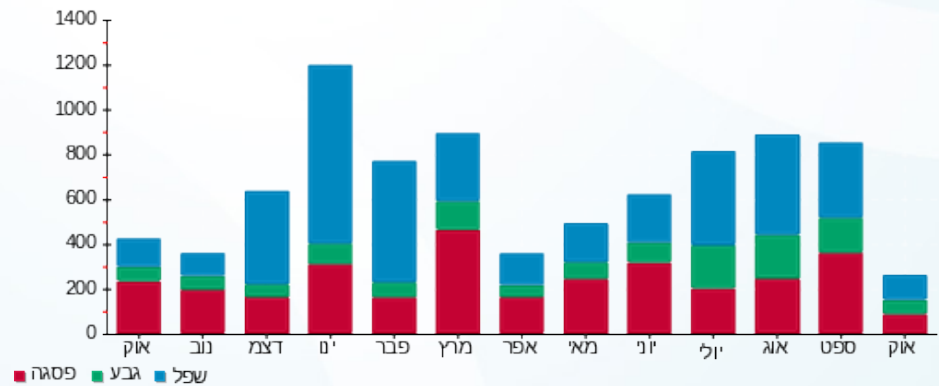

02/11/22 תאריך הפקה:
 31/10/22 תאריך קריאה נוכחית:
 01/10/22 תאריך קריאה קודמת:

שם דייר: בנין 101 - דירה 113
 שם אתר: מעונות בר אילן

לקוח/ה נכבד/ה, אנו מתכבדים להגיש את חישוב צריכת החשמל לתקופה 01/10/22 - 31/10/22:

בנין 101 - דירה 113 - 13 - 16226545(0x0)

סוג תעריף	סוג צריכה	קריאה קודמת	קריאה נוכחית	סה"כ צריכה בקוט"ש	מחיר לקוט"ש בא"ג	סה"כ לתשלום
פרטי חשבון עבור תאריכים:						
777	פסגה	01/10/22	31/10/22	120.50	49.77	59.97 ₪
778	גבע	3,170.45	3,233.40	62.95	41.06	25.85 ₪
779	שפל	9,466.70	9,619.90	153.20	33.83	51.83 ₪

סה"כ לדייר:

פסגה	גבע	שפל	סה"כ	שיא ביקוש
120.50	62.95	153.20	336.65	4.89
₪ 59.97	₪ 25.85	₪ 51.83	₪ 137.65	

סה"כ צריכה
 סה"כ לתשלום

₪ 0.00	תשלום קבוע	
₪ 0.00	תשלום עבור גודל חיבור בKVA (0x0)	
₪ 137.65	סה"כ לתשלום	לא כולל מע"מ

התפלגות חיוב בש"ח לפי תעו"ז

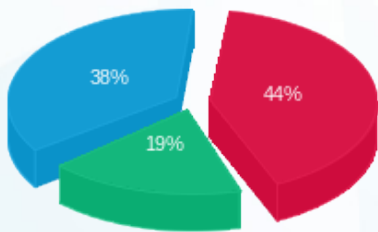

פסגה (₪ 59.97)
 גבע (₪ 25.85)
 שפל (₪ 51.83)

הסטוריית צריכה בקוט"ש

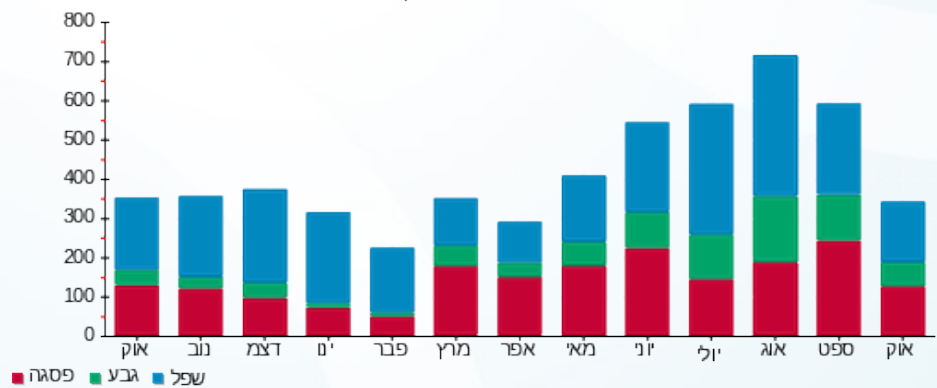



02/11/22

תאריך הפקה:

שם דייר: בניין 101 - דירה 114

31/10/22

תאריך קריאה נוכחית:

שם אתר: מעונות בר אילן

01/10/22

תאריך קריאה קודמת:

לקוח/ה נכבד/ה, אנו מתכבדים להגיש את חישוב צריכת החשמל לתקופה 01/10/22 - 31/10/22:

בניין 101 - דירה 114 - 14 - 16226545(0x0)

סה"כ לתשלום	מחיר לקוט"ש בא"ג	סה"כ צריכה בקוט"ש	קריאה נוכחית	קריאה קודמת	סוג צריכה	סוג תעריף
			31/10/22	01/10/22		פרטי חשבון עבור תאריכים:
13.14 ₪	49.77	26.40	2,771.05	2,744.65	פסגה	777
7.66 ₪	41.06	18.65	1,703.50	1,684.85	גבע	778
9.37 ₪	33.83	27.70	6,450.25	6,422.55	שפל	779

סה"כ לדייר:

שיא ביקוש	סה"כ	שפל	גבע	פסגה
4.10	72.75	27.70	18.65	26.40
	30.17 ₪	9.37 ₪	7.66 ₪	13.14 ₪

סה"כ צריכה

סה"כ לתשלום

0.00 ₪	תשלום קבוע	
0.00 ₪	תשלום עבור גודל חיבור בKVA (0x0)	
30.17 ₪	סה"כ לתשלום	לא כולל מע"מ

התפלגות חיוב בש"ח לפי תעו"ז

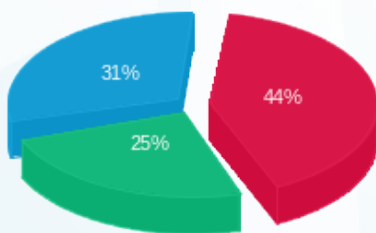

- פסגה (13.14 ₪)
- גבע (7.66 ₪)
- שפל (9.37 ₪)

הסטוריית צריכה בקוט"ש

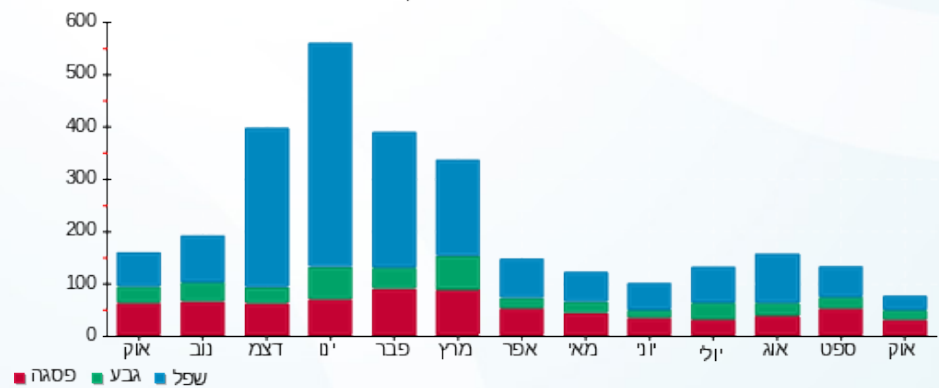



02/11/22 תאריך הפקה:
 31/10/22 תאריך קריאה נוכחית:
 01/10/22 תאריך קריאה קודמת:

שם דייר: בניין 101 - דירה 201
 שם אתר: מעונות בר אילן

לקוח/ה נכבד/ה, אנו מתכבדים להגיש את חישוב צריכת החשמל לתקופה 01/10/22 - 31/10/22:

בניין 101 - דירה 201 - 1 - 16226548(0x0)

סוג תעריף	סוג צריכה	קריאה קודמת	קריאה נוכחית	סה"כ צריכה בקוט"ש	מחיר לקוט"ש בא"ג	סה"כ לתשלום
פרטי חשבון עבור תאריכים:						
777	פסגה	01/10/22	31/10/22	51.95	49.77	25.86 ₪
778	גבע	1,403.20	1,445.80	42.60	41.06	17.49 ₪
779	שפל	4,091.45	4,172.35	80.90	33.83	27.37 ₪

סה"כ לדייר:

פסגה	גבע	שפל	סה"כ	שיא ביקוש
51.95	42.60	80.90	175.45	4.89
25.86 ₪	17.49 ₪	27.37 ₪	70.72 ₪	

סה"כ צריכה
 סה"כ לתשלום

0.00 ₪	תשלום קבוע	
0.00 ₪	תשלום עבור גודל חיבור בKVA (0x0)	
70.72 ₪	סה"כ לתשלום	לא כולל מע"מ

התפלגות חיוב בש"ח לפי תעו"ז

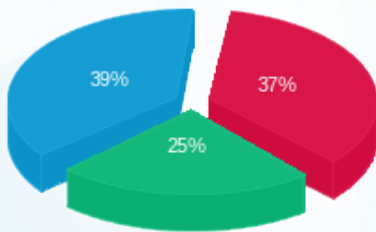

פסגה (25.86 ₪)
 גבע (17.49 ₪)
 שפל (27.37 ₪)

הסטוריית צריכה בקוט"ש

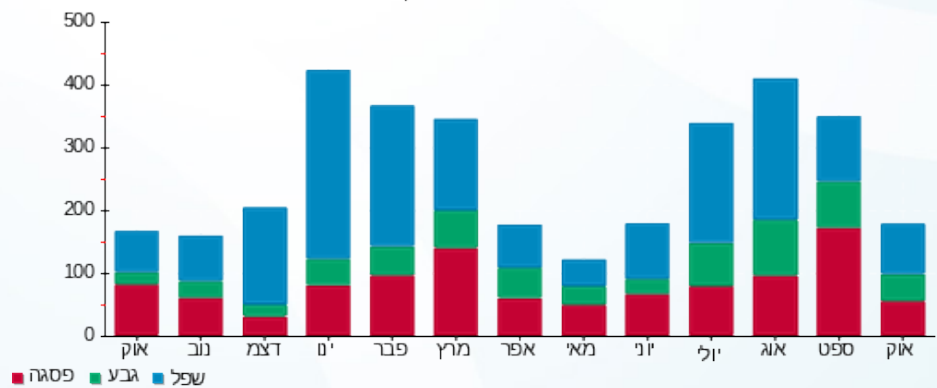



02/11/22 תאריך הפקה:
 31/10/22 תאריך קריאה נוכחית:
 01/10/22 תאריך קריאה קודמת:

שם דייר: בניין 101 - דירה 202
 שם אתר: מעונות בר אילן

לקוח/ה נכבד/ה, אנו מתכבדים להגיש את חישוב צריכת החשמל לתקופה 01/10/22 - 31/10/22:

בניין 101 - דירה 202 - 2 - 16226548(0x0)

סוג תעריף	סוג צריכה	קריאה קודמת	קריאה נוכחית	סה"כ צריכה בקוט"ש	מחיר לקוט"ש בא"ג	סה"כ לתשלום
פרטי חשבון עבור תאריכים:						
777	פסגה	01/10/22	31/10/22	43.55	49.77	21.67 ₪
778	גבע	3,135.65	3,157.60	21.95	41.06	9.01 ₪
779	שפל	8,598.30	8,674.80	76.50	33.83	25.88 ₪

סה"כ לדייר:

פסגה	גבע	שפל	סה"כ	שיא ביקוש
43.55	21.95	76.50	142.00	3.75
21.67 ₪	9.01 ₪	25.88 ₪	56.57 ₪	

סה"כ צריכה
 סה"כ לתשלום

0.00 ₪	תשלום קבוע	
0.00 ₪	תשלום עבור גודל חיבור בKVA (0x0)	
56.57 ₪	סה"כ לתשלום	לא כולל מע"מ

התפלגות חיוב בש"ח לפי תעו"ז

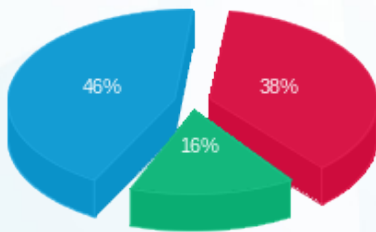

פסגה (21.67 ₪)
 גבע (9.01 ₪)
 שפל (25.88 ₪)

הסטוריית צריכה בקוט"ש

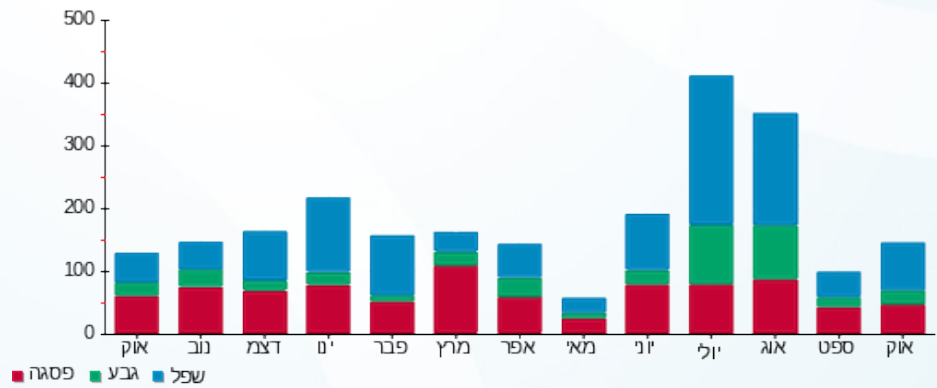



02/11/22

תאריך הפקה:

שם דייר: בניין 101 - דירה 203

31/10/22

תאריך קריאה נוכחית:

שם אתר: מעונות בר אילן

01/10/22

תאריך קריאה קודמת:

לקוח/ה נכבד/ה, אנו מתכבדים להגיש את חישוב צריכת החשמל לתקופה **01/10/22 - 31/10/22**:

בניין 101 - דירה 203 - 3 - 16226548(0x0)

סוג תעריף	סוג צריכה	קריאה קודמת	קריאה נוכחית	סה"כ צריכה בקוט"ש	מחיר לקוט"ש בא"ג	סה"כ לתשלום
פרטי חשבון עבור תאריכים:						
777	פסגה	01/10/22	31/10/22	21.90	49.77	10.90 ₪
778	גבע	3,140.75	3,148.85	8.10	41.06	3.33 ₪
779	שפל	8,101.30	8,125.40	24.10	33.83	8.15 ₪

סה"כ לדייר:

פסגה	גבע	שפל	סה"כ	שיא ביקוש
21.90	8.10	24.10	54.10	3.56
10.90 ₪	3.33 ₪	8.15 ₪	22.38 ₪	

סה"כ צריכה

סה"כ לתשלום

0.00 ₪	תשלום קבוע	
0.00 ₪	תשלום עבור גודל חיבור בKVA (0x0)	
22.38 ₪	סה"כ לתשלום	לא כולל מע"מ

התפלגות חיוב בש"ח לפי תע"ז

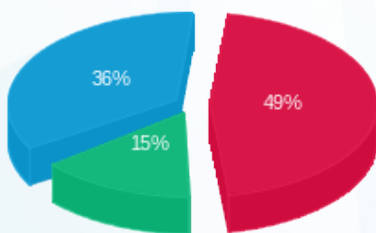

■ פסגה (10.90 ₪)
■ גבע (3.33 ₪)
■ שפל (8.15 ₪)

הסטוריית צריכה בקוט"ש

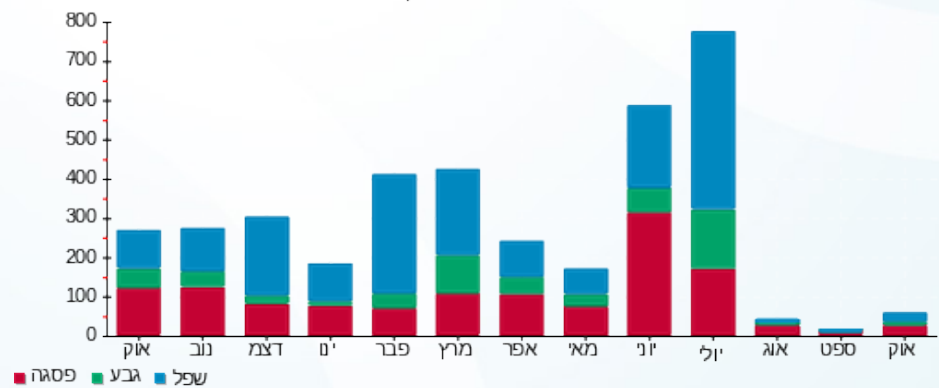



02/11/22 תאריך הפקה:
 31/10/22 תאריך קריאה נוכחית:
 01/10/22 תאריך קריאה קודמת:

שם דייר: בניין 101 - דירה 204
 שם אתר: מעונות בר אילן

לקוח/ה נכבד/ה, אנו מתכבדים להגיש את חישוב צריכת החשמל לתקופה 01/10/22 - 31/10/22:

בניין 101 - דירה 204 - 4 - 16226548(0x0)

סוג תעריף	סוג צריכה	קריאה קודמת	קריאה נוכחית	סה"כ צריכה בקוט"ש	מחיר לקוט"ש בא"ג	סה"כ לתשלום
פרטי חשבון עבור תאריכים:						
777	פסגה	01/10/22	31/10/22	46.50	49.77	23.14 ₪
778	גבע	1,149.45	1,200.50	51.05	41.06	20.96 ₪
779	שפל	3,761.15	3,825.70	64.55	33.83	21.84 ₪

סה"כ לדייר:

פסגה	גבע	שפל	סה"כ	שיא ביקוש
46.50	51.05	64.55	162.10	3.60
23.14 ₪	20.96 ₪	21.84 ₪	65.94 ₪	

סה"כ צריכה
 סה"כ לתשלום

0.00 ₪	תשלום קבוע	
0.00 ₪	תשלום עבור גודל חיבור בKVA (0x0)	
65.94 ₪	סה"כ לתשלום	לא כולל מע"מ

התפלגות חיוב בש"ח לפי תעו"ז

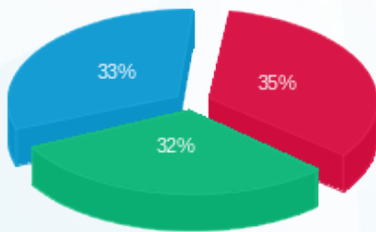

פסגה (23.14 ₪)
 גבע (20.96 ₪)
 שפל (21.84 ₪)

הסטוריית צריכה בקוט"ש

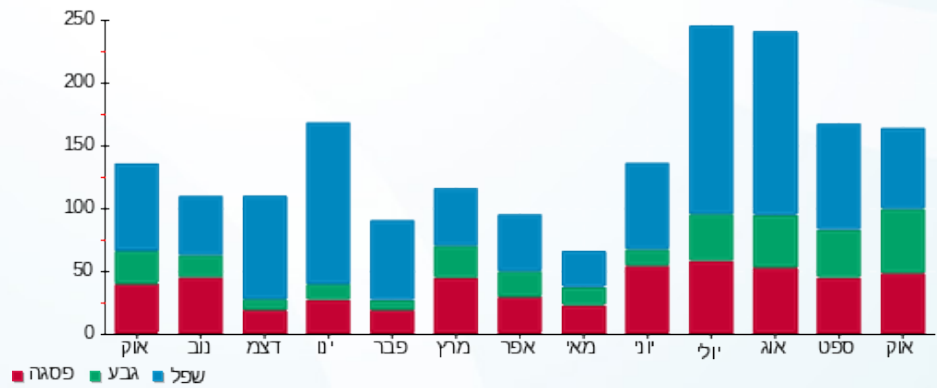



02/11/22 תאריך הפקה:
 31/10/22 תאריך קריאה נוכחית:
 01/10/22 תאריך קריאה קודמת:

שם דייר: בניין 101 - דירה 205
 שם אתר: מעונות בר אילן

לקוח/ה נכבד/ה, אנו מתכבדים להגיש את חישוב צריכת החשמל לתקופה 01/10/22 - 31/10/22:

בניין 101 - דירה 205 - 5 - 16226548(0x0)

סוג תעריף	סוג צריכה	קריאה קודמת	קריאה נוכחית	סה"כ צריכה בקוט"ש	מחיר לקוט"ש בא"ג	סה"כ לתשלום
פרטי חשבון עבור תאריכים:						
777	פסגה	01/10/22	31/10/22	5,036.55	49.77	19.24 ₪
778	גבע	2,770.40	2,784.30	13.90	41.06	5.71 ₪
779	שפל	8,780.00	8,813.10	33.10	33.83	11.20 ₪

סה"כ לדייר:

פסגה	גבע	שפל	סה"כ	שיא ביקוש
38.65	13.90	33.10	85.65	5.05
19.24 ₪	5.71 ₪	11.20 ₪	36.14 ₪	

סה"כ צריכה
 סה"כ לתשלום

0.00 ₪	תשלום קבוע	
0.00 ₪	תשלום עבור גודל חיבור בKVA (0x0)	
36.14 ₪	סה"כ לתשלום	לא כולל מע"מ

התפלגות חיוב בש"ח לפי תעו"ז

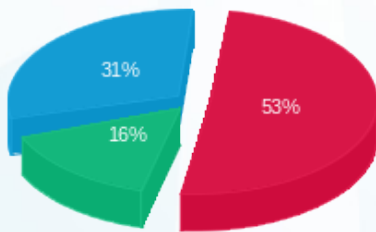

פסגה (19.24 ₪)
 גבע (5.71 ₪)
 שפל (11.20 ₪)

הסטוריית צריכה בקוט"ש

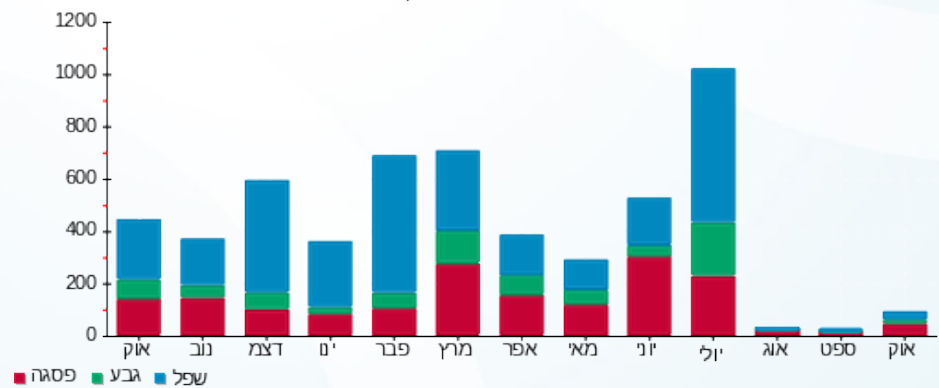

02/11/22 תאריך הפקה:
 31/10/22 תאריך קריאה נוכחית:
 01/10/22 תאריך קריאה קודמת:

שם דייר: בניין 101 - דירה 206
 שם אתר: מעונות בר אילן

לקוח/ה נכבד/ה, אנו מתכבדים להגיש את חישוב צריכת החשמל לתקופה 01/10/22 - 31/10/22:

בניין 101 - דירה 206 - 6 - 16226548(0x0)

סוג תעריף	סוג צריכה	קריאה קודמת	קריאה נוכחית	סה"כ צריכה בקוט"ש	מחיר לקוט"ש בא"ג	סה"כ לתשלום
פרטי חשבון עבור תאריכים:						
777	פסגה	01/10/22	31/10/22	162.90	49.77	81.08 ₪
778	גבע	3,569.00	3,714.50	145.50	41.06	59.74 ₪
779	שפל	9,357.30	9,607.70	250.40	33.83	84.71 ₪

סה"כ לדייר:

פסגה	גבע	שפל	סה"כ	שיא ביקוש
162.90	145.50	250.40	558.80	5.94
81.08 ₪	59.74 ₪	84.71 ₪	225.53 ₪	

סה"כ צריכה
 סה"כ לתשלום

0.00 ₪	תשלום קבוע	
0.00 ₪	תשלום עבור גודל חיבור בKVA (0x0)	
225.53 ₪	סה"כ לתשלום	לא כולל מע"מ

התפלגות חיוב בש"ח לפי תעו"ז

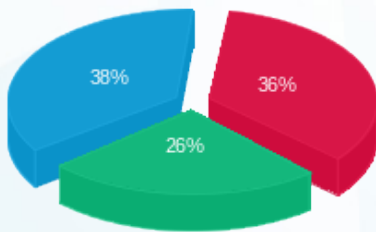

פסגה (81.08 ₪)
 גבע (59.74 ₪)
 שפל (84.71 ₪)

הסטוריית צריכה בקוט"ש

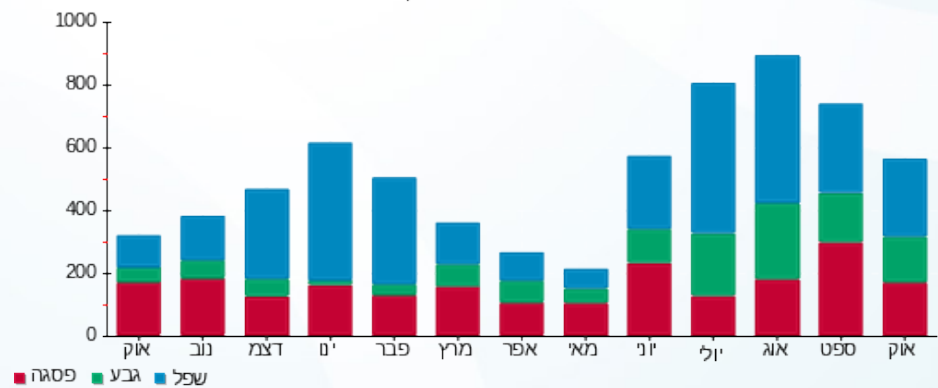



02/11/22 תאריך הפקה:
 31/10/22 תאריך קריאה נוכחית:
 01/10/22 תאריך קריאה קודמת:

שם דייר: בניין 101 - דירה 207
 שם אתר: מעונות בר אילן

לקוח/ה נכבד/ה, אנו מתכבדים להגיש את חישוב צריכת החשמל לתקופה 01/10/22 - 31/10/22:

בניין 101 - דירה 207 - 7 - 16226548(0x0)

סוג תעריף	סוג צריכה	קריאה קודמת	קריאה נוכחית	סה"כ צריכה בקוט"ש	מחיר לקוט"ש בא"ג	סה"כ לתשלום
פרטי חשבון עבור תאריכים:						
777	פסגה	01/10/22	31/10/22	38.10	49.77	18.96 ₪
778	גבע	2,842.70	2,859.95	17.25	41.06	7.08 ₪
779	שפל	5,427.25	5,454.75	27.50	33.83	9.30 ₪

סה"כ לדייר:

פסגה	גבע	שפל	סה"כ	שיא ביקוש
38.10	17.25	27.50	82.85	3.70
18.96 ₪	7.08 ₪	9.30 ₪	35.35 ₪	

סה"כ צריכה
 סה"כ לתשלום

0.00 ₪	תשלום קבוע	
0.00 ₪	תשלום עבור גודל חיבור בKVA (0x0)	
35.35 ₪	סה"כ לתשלום	לא כולל מע"מ

התפלגות חיוב בש"ח לפי תע"ז

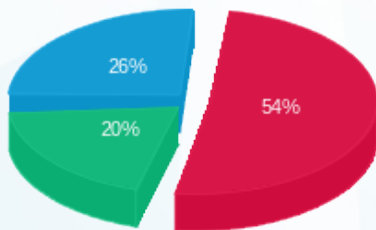

■ פסגה (18.96 ₪)
 ■ גבע (7.08 ₪)
 ■ שפל (9.30 ₪)

הסטוריית צריכה בקוט"ש

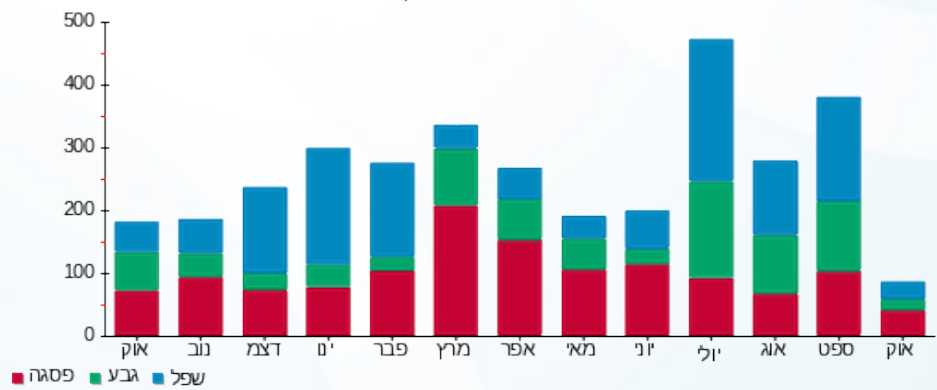

■ פסגה ■ גבע ■ שפל





02/11/22 תאריך הפקה:
 31/10/22 תאריך קריאה נוכחית:
 01/10/22 תאריך קריאה קודמת:

שם דייר: בניין 101 - דירה 208
 שם אתר: מעונות בר אילן

לקוח/ה נכבד/ה, אנו מתכבדים להגיש את חישוב צריכת החשמל לתקופה 01/10/22 - 31/10/22:

בניין 101 - דירה 208 - 8 - 16226548(0x0)

סה"כ לתשלום	מחיר לקוט"ש בא"ג	סה"כ צריכה בקוט"ש	קריאה נוכחית	קריאה קודמת	סוג צריכה	סוג תעריף
			31/10/22	01/10/22		פרטי חשבון עבור תאריכים:
₪ 41.28	49.77	82.95	3,631.45	3,548.50	פסגה	777
₪ 12.24	41.06	29.80	1,790.15	1,760.35	גבע	778
₪ 19.45	33.83	57.50	4,022.45	3,964.95	שפל	779

סה"כ לדייר:

שיא ביקוש	סה"כ	שפל	גבע	פסגה
4.28	170.25	57.50	29.80	82.95
	₪ 72.97	₪ 19.45	₪ 12.24	₪ 41.28

סה"כ צריכה
 סה"כ לתשלום

₪ 0.00	תשלום קבוע	
₪ 0.00	תשלום עבור גודל חיבור בKVA (0x0)	
₪ 72.97	סה"כ לתשלום	לא כולל מע"מ

התפלגות חיוב בש"ח לפי תעו"ז

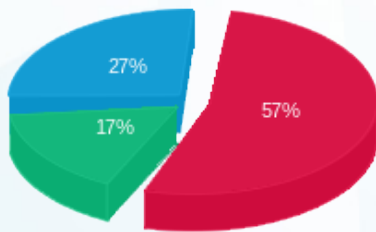

■ פסגה (₪ 41.28)
 ■ גבע (₪ 12.24)
 ■ שפל (₪ 19.45)

הסטוריית צריכה בקוט"ש

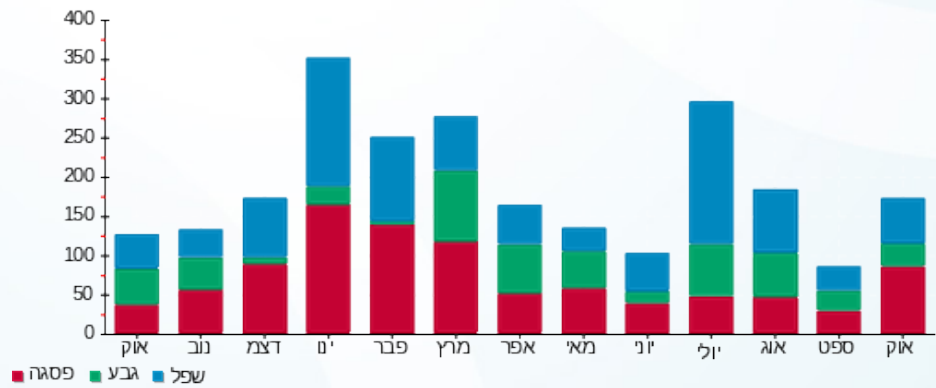

02/11/22 תאריך הפקה:
 31/10/22 תאריך קריאה נוכחית:
 01/10/22 תאריך קריאה קודמת:

שם דייר: בניין 101 - דירה 209
 שם אתר: מעונות בר אילן

לקוח/ה נכבד/ה, אנו מתכבדים להגיש את חישוב צריכת החשמל לתקופה 01/10/22 - 31/10/22:

בניין 101 - דירה 209 - 9 - 16226548(0x0)

סה"כ לתשלום	מחיר לקוט"ש בא"ג	סה"כ צריכה בקוט"ש	קריאה נוכחית	קריאה קודמת	סוג צריכה	סוג תעריף
			31/10/22	01/10/22	פרטי חשבון עבור תאריכים:	
₪ 31.90	49.77	64.10	4,722.75	4,658.65	פסגה	777
₪ 11.64	41.06	28.35	2,710.10	2,681.75	גבע	778
₪ 20.86	33.83	61.65	8,084.70	8,023.05	שפל	779

סה"כ לדייר:

שיא ביקוש	סה"כ	שפל	גבע	פסגה
4.35	154.10	61.65	28.35	64.10
	₪ 64.40	₪ 20.86	₪ 11.64	₪ 31.90

סה"כ צריכה
 סה"כ לתשלום

₪ 0.00	תשלום קבוע	
₪ 0.00	תשלום עבור גודל חיבור בKVA (0x0)	
₪ 64.40	סה"כ לתשלום	לא כולל מע"מ

התפלגות חיוב בש"ח לפי תע"ז

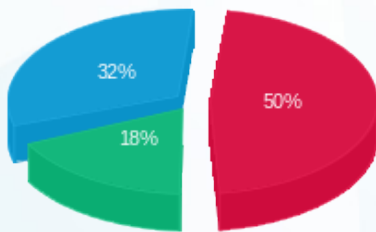

■ פסגה (₪ 31.90)
 ■ גבע (₪ 11.64)
 ■ שפל (₪ 20.86)

הסטוריית צריכה בקוט"ש

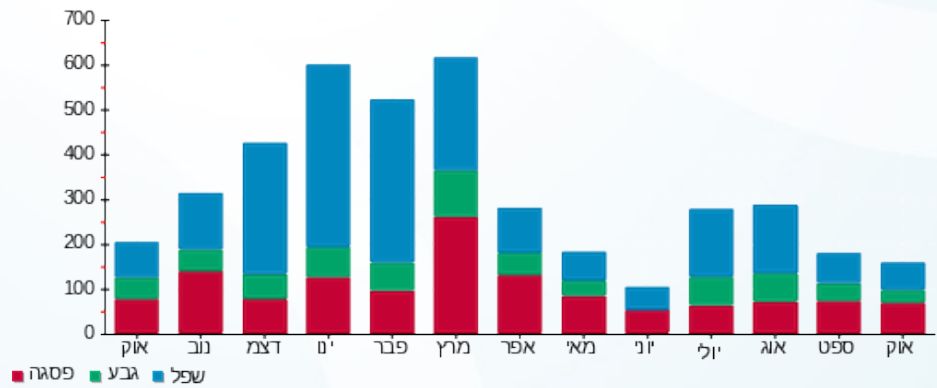



02/11/22 תאריך הפקה:
 31/10/22 תאריך קריאה נוכחית:
 01/10/22 תאריך קריאה קודמת:

שם דייר: בניין 101 - דירה 210
 שם אתר: מעונות בר אילן

לקוח/ה נכבד/ה, אנו מתכבדים להגיש את חישוב צריכת החשמל לתקופה 01/10/22 - 31/10/22:

בניין 101 - דירה 210 - 10 - 16226548(0x0)

סה"כ לתשלום	מחיר לקוט"ש בא"ג	סה"כ צריכה בקוט"ש	קריאה נוכחית	קריאה קודמת	סוג צריכה	סוג תעריף
			31/10/22	01/10/22		פרטי חשבון עבור תאריכים:
₪ 40.14	49.77	80.65	5,160.60	5,079.95	פסגה	777
₪ 9.22	41.06	22.45	2,572.30	2,549.85	גבע	778
₪ 21.21	33.83	62.70	8,088.65	8,025.95	שפל	779

סה"כ לדייר:

שיא ביקוש	סה"כ	שפל	גבע	פסגה
5.03	165.80	62.70	22.45	80.65
	₪ 70.57	₪ 21.21	₪ 9.22	₪ 40.14

סה"כ צריכה
 סה"כ לתשלום

₪ 0.00	תשלום קבוע	
₪ 0.00	תשלום עבור גודל חיבור בKVA (0x0)	
₪ 70.57	סה"כ לתשלום	לא כולל מע"מ

התפלגות חיוב בש"ח לפי תעו"ז

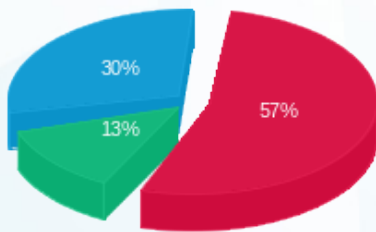

■ פסגה (₪ 40.14)
 ■ גבע (₪ 9.22)
 ■ שפל (₪ 21.21)

הסטוריית צריכה בקוט"ש

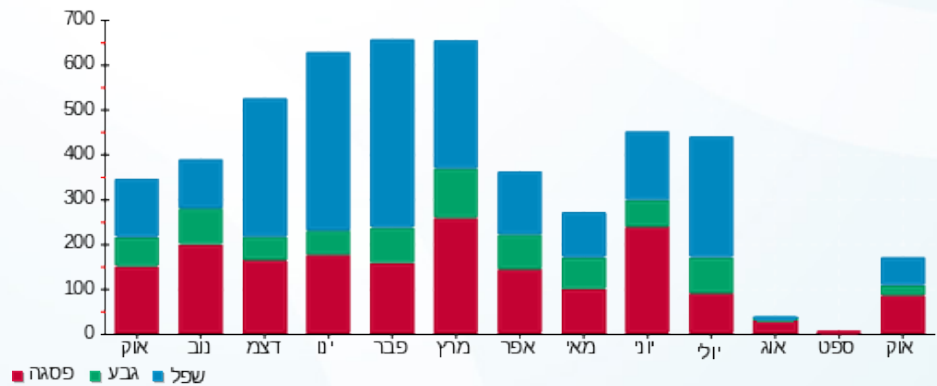

■ פסגה ■ גבע ■ שפל





02/11/22

תאריך הפקה:

שם דייר: בניין 101 - דירה 211

31/10/22

תאריך קריאה נוכחית:

שם אתר: מעונות בר אילן

01/10/22

תאריך קריאה קודמת:

לקוח/ה נכבד/ה, אנו מתכבדים להגיש את חישוב צריכת החשמל לתקופה 01/10/22 - 31/10/22:

בניין 101 - דירה 211 - 11 - 16226548(0x0)

סוג תעריף	סוג צריכה	קריאה קודמת	קריאה נוכחית	סה"כ צריכה בקוט"ש	מחיר לקוט"ש בא"ג	סה"כ לתשלום
פרטי חשבון עבור תאריכים:						
777	פסגה	01/10/22	31/10/22	19.55	49.77	9.73 ₪
778	גבע	694.90	698.05	3.15	41.06	1.29 ₪
779	שפל	1,950.10	1,959.75	9.65	33.83	3.26 ₪

סה"כ לדייר:

פסגה	גבע	שפל	סה"כ	שיא ביקוש
19.55	3.15	9.65	32.35	3.13
9.73 ₪	1.29 ₪	3.26 ₪	14.29 ₪	

סה"כ צריכה

סה"כ לתשלום

0.00 ₪	תשלום קבוע	
0.00 ₪	תשלום עבור גודל חיבור בKVA (0x0)	
14.29 ₪	סה"כ לתשלום	לא כולל מע"מ

התפלגות חיוב בש"ח לפי תע"ז

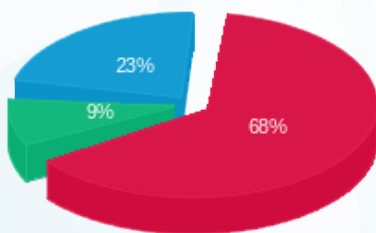

■ פסגה (9.73 ₪)
■ גבע (1.29 ₪)
■ שפל (3.26 ₪)

הסטוריית צריכה בקוט"ש

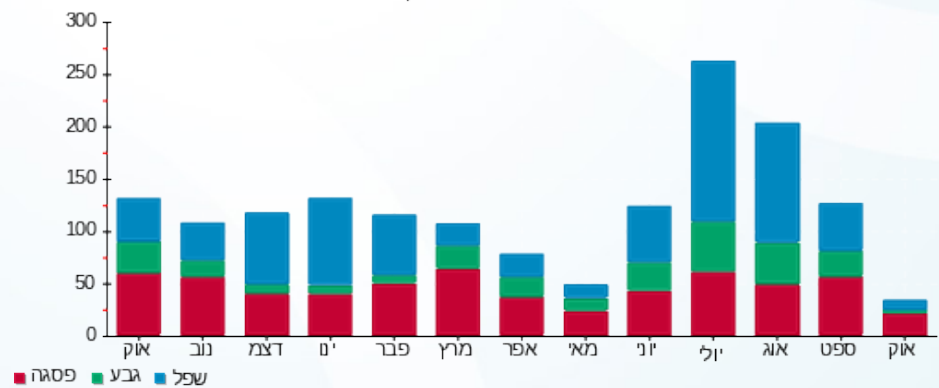

02/11/22 תאריך הפקה:
 31/10/22 תאריך קריאה נוכחית:
 01/10/22 תאריך קריאה קודמת:

שם דייר: בניין 101 - דירה 212
 שם אתר: מעונות בר אילן

לקוח/ה נכבד/ה, אנו מתכבדים להגיש את חישוב צריכת החשמל לתקופה 01/10/22 - 31/10/22:

בניין 101 - דירה 212 - 12 - 16226548(0x0)

סוג תעריף	סוג צריכה	קריאה קודמת	קריאה נוכחית	סה"כ צריכה בקוט"ש	מחיר לקוט"ש בא"ג	סה"כ לתשלום
פרטי חשבון עבור תאריכים:						
777	פסגה	01/10/22	31/10/22	141.05	49.77	70.20 ₪
778	גבע	3,268.45	3,379.55	111.10	41.06	45.62 ₪
779	שפל	9,028.95	9,229.00	200.05	33.83	67.68 ₪

סה"כ לדייר:

פסגה	גבע	שפל	סה"כ	שיא ביקוש
141.05	111.10	200.05	452.20	6.33
₪ 70.20	₪ 45.62	₪ 67.68	₪ 183.50	

סה"כ צריכה
 סה"כ לתשלום

₪ 0.00	תשלום קבוע	
₪ 0.00	תשלום עבור גודל חיבור בKVA (0x0)	
₪ 183.50	סה"כ לתשלום	לא כולל מע"מ

התפלגות חיוב בש"ח לפי תעו"ז

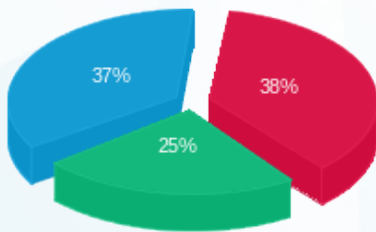

פסגה (₪ 70.20)
 גבע (₪ 45.62)
 שפל (₪ 67.68)

הסטוריית צריכה בקוט"ש

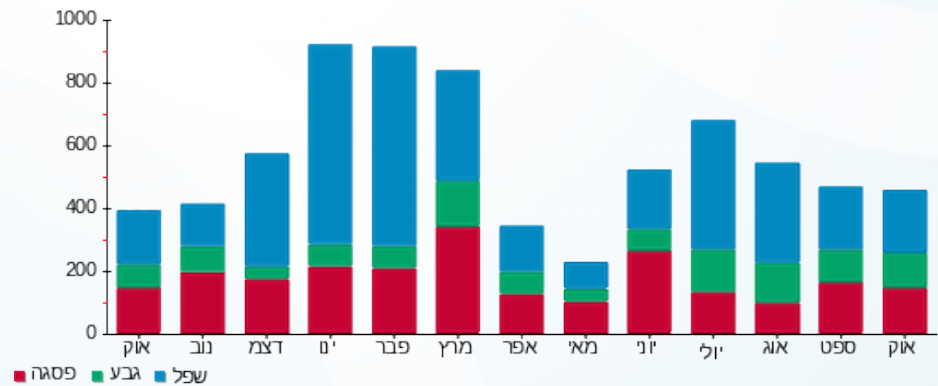

02/11/22 תאריך הפקה:
 31/10/22 תאריך קריאה נוכחית:
 01/10/22 תאריך קריאה קודמת:

שם דייר: בניין 101 - דירה 213
 שם אתר: מעונות בר אילן

לקוח/ה נכבד/ה, אנו מתכבדים להגיש את חישוב צריכת החשמל לתקופה 01/10/22 - 31/10/22:

בניין 101 - דירה 213 - 13 - 16226548(0x0)

סוג תעריף	סוג צריכה	קריאה קודמת	קריאה נוכחית	סה"כ צריכה בקוט"ש	מחיר לקוט"ש בא"ג	סה"כ לתשלום
פרטי חשבון עבור תאריכים:						
777	פסגה	01/10/22	31/10/22	27.05	49.77	13.46 ₪
778	גבע	3,514.35	3,526.30	11.95	41.06	4.91 ₪
779	שפל	9,101.50	9,117.90	16.40	33.83	5.55 ₪

סה"כ לדירי:

פסגה	גבע	שפל	סה"כ	שיא ביקוש
27.05	11.95	16.40	55.40	4.53
13.46 ₪	4.91 ₪	5.55 ₪	23.92 ₪	

סה"כ צריכה
 סה"כ לתשלום

0.00 ₪	תשלום קבוע	
0.00 ₪	תשלום עבור גודל חיבור בKVA (0x0)	
23.92 ₪	סה"כ לתשלום	לא כולל מע"מ

התפלגות חיוב בש"ח לפי תע"ז

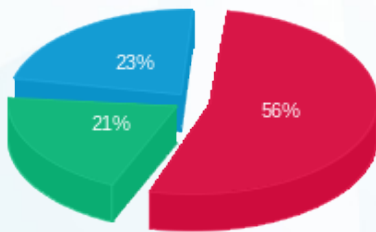

■ פסגה (13.46 ₪)
 ■ גבע (4.91 ₪)
 ■ שפל (5.55 ₪)

הסטוריית צריכה בקוט"ש

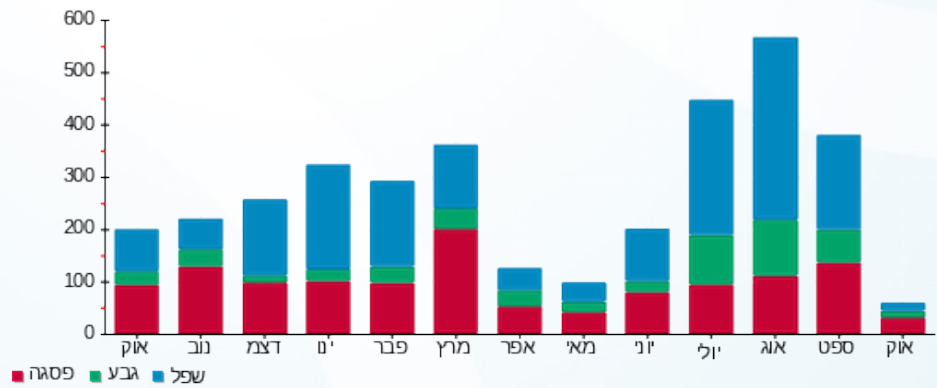



02/11/22 תאריך הפקה:
 31/10/22 תאריך קריאה נוכחית:
 01/10/22 תאריך קריאה קודמת:

שם דייר: בניין 101 - דירה 214
 שם אתר: מעונות בר אילן

לקוח/ה נכבד/ה, אנו מתכבדים להגיש את חישוב צריכת החשמל לתקופה 01/10/22 - 31/10/22:

בניין 101 - דירה 214 - 14 - 16226548(0x0)

סוג תעריף	סוג צריכה	קריאה קודמת	קריאה נוכחית	סה"כ צריכה בקוט"ש	מחיר לקוט"ש בא"ג	סה"כ לתשלום
פרטי חשבון עבור תאריכים:						
777	פסגה	01/10/22	31/10/22	30.05	49.77	14.96 ₪
778	גבע	1,540.60	1,550.30	9.70	41.06	3.98 ₪
779	שפל	3,415.20	3,447.00	31.80	33.83	10.76 ₪

סה"כ לדייר:

פסגה	גבע	שפל	סה"כ	שיא ביקוש
30.05	9.70	31.80	71.55	3.66
14.96 ₪	3.98 ₪	10.76 ₪	29.70 ₪	

סה"כ צריכה
 סה"כ לתשלום

0.00 ₪	תשלום קבוע	
0.00 ₪	תשלום עבור גודל חיבור בKVA (0x0)	
29.70 ₪	סה"כ לתשלום	לא כולל מע"מ

התפלגות חיוב בש"ח לפי תעו"ז

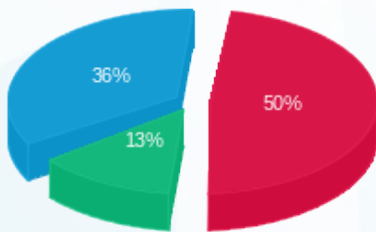

פסגה (14.96 ₪)
 גבע (3.98 ₪)
 שפל (10.76 ₪)

הסטוריית צריכה בקוט"ש

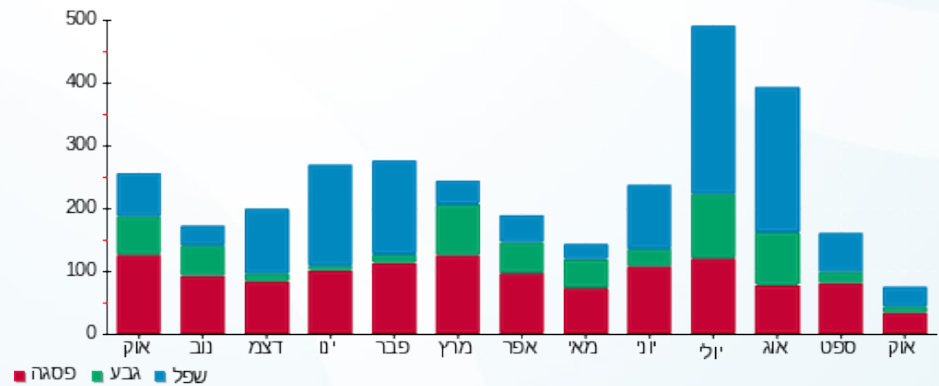



02/11/22 תאריך הפקדה:
 31/10/22 תאריך קריאה נוכחית:
 01/10/22 תאריך קריאה קודמת:

שם דייר: בניין 101 - דירה 301
 שם אתר: מעונות בר אילן

לקוח/ה נכבד/ה, אנו מתכבדים להגיש את חישוב צריכת החשמל לתקופה 01/10/22 - 31/10/22:

בניין 101 - דירה 301 - 14 - 16226542(0x0)

סוג תעריף	סוג צריכה	קריאה קודמת	קריאה נוכחית	סה"כ צריכה בקוט"ש	מחיר לקוט"ש בא"ג	סה"כ לתשלום
פרטי חשבון עבור תאריכים:						
777	פסגה	01/10/22	31/10/22	54.95	49.77	27.35 ₪
778	גבע	3,826.65	3,851.90	25.25	41.06	10.37 ₪
779	שפל	10,685.05	10,750.40	65.35	33.83	22.11 ₪

סה"כ לדייר:

פסגה	גבע	שפל	סה"כ	שיא ביקוש
54.95	25.25	65.35	145.55	4.51
27.35 ₪	10.37 ₪	22.11 ₪	59.82 ₪	

סה"כ צריכה
 סה"כ לתשלום

0.00 ₪	תשלום קבוע	
0.00 ₪	תשלום עבור גודל חיבור בKVA (0x0)	
59.82 ₪	סה"כ לתשלום	לא כולל מע"מ

התפלגות חיוב בש"ח לפי תע"ז

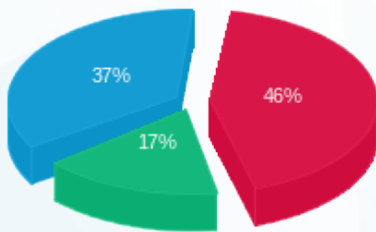

■ פסגה (27.35 ₪)
 ■ גבע (10.37 ₪)
 ■ שפל (22.11 ₪)

הסטוריית צריכה בקוט"ש

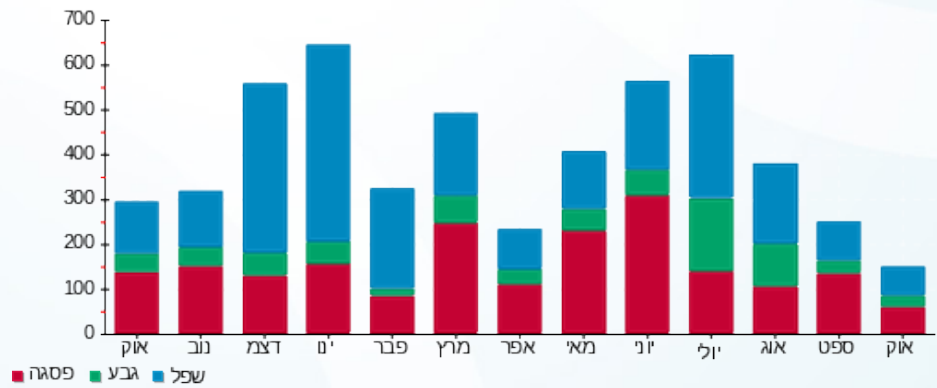



02/11/22 תאריך הפקה:
 31/10/22 תאריך קריאה נוכחית:
 01/10/22 תאריך קריאה קודמת:

שם דייר: בנין 103 - דירה 001
 שם אתר: מעונות בר אילן

לקוח/ה נכבד/ה, אנו מתכבדים להגיש את חישוב צריכת החשמל לתקופה 01/10/22 - 31/10/22:

בנין 103 - דירה 001 - 1 - 16226533(0x0)

סוג תעריף	סוג צריכה	קריאה קודמת	קריאה נוכחית	סה"כ צריכה בקוט"ש	מחיר לקוט"ש בא"ג	סה"כ לתשלום
		01/10/22	31/10/22			
777	פסגה	2,555.55	2,587.65	32.10	49.77	15.98 ₪
778	גבע	1,417.75	1,446.95	29.20	41.06	11.99 ₪
779	שפל	3,477.10	3,527.10	50.00	33.83	16.92 ₪

סה"כ לדייר:

פסגה	גבע	שפל	סה"כ	שיא ביקוש
32.10	29.20	50.00	111.30	6.30
15.98 ₪	11.99 ₪	16.92 ₪	44.88 ₪	

סה"כ צריכה
 סה"כ לתשלום

0.00 ₪	תשלום קבוע	
0.00 ₪	תשלום עבור גודל חיבור בKVA (0x0)	
44.88 ₪	סה"כ לתשלום	לא כולל מע"מ

התפלגות חיוב בש"ח לפי תעו"ז

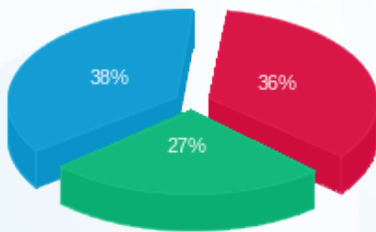

פסגה (15.98 ₪)
 גבע (11.99 ₪)
 שפל (16.92 ₪)

הסטוריית צריכה בקוט"ש

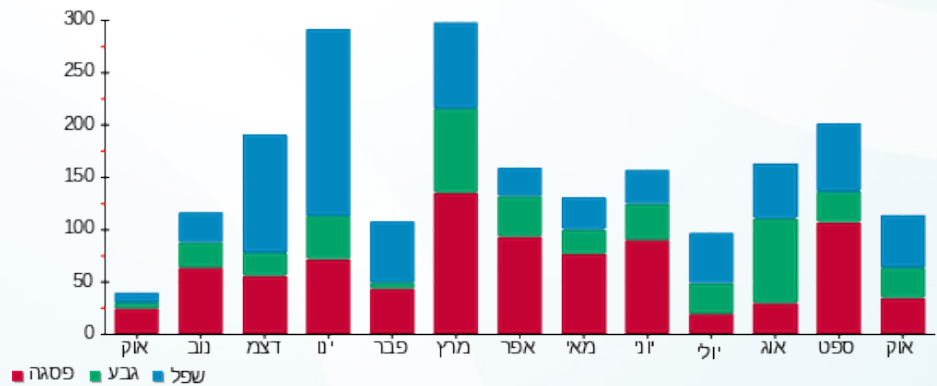



02/11/22 תאריך הפקה:
 31/10/22 תאריך קריאה נוכחית:
 01/10/22 תאריך קריאה קודמת:

שם דייר: בנין 103 - דירה 002
 שם אתר: מעונות בר אילן

לקוח/ה נכבד/ה, אנו מתכבדים להגיש את חישוב צריכת החשמל לתקופה 01/10/22 - 31/10/22:

בנין 103 - דירה 002 - 2 - 16226533(0x0)

סוג תעריף	סוג צריכה	קריאה קודמת	קריאה נוכחית	סה"כ צריכה בקוט"ש	מחיר לקוט"ש בא"ג	סה"כ לתשלום
פרטי חשבון עבור תאריכים:						
777	פסגה	01/10/22	31/10/22	38.80	49.77	19.31 ₪
778	גבע	2,032.35	2,049.30	16.95	41.06	6.96 ₪
779	שפל	6,784.30	6,817.55	33.25	33.83	11.25 ₪

סה"כ לדייר:

פסגה	גבע	שפל	סה"כ	שיא ביקוש
38.80	16.95	33.25	89.00	3.98
19.31 ₪	6.96 ₪	11.25 ₪	37.52 ₪	

סה"כ צריכה
 סה"כ לתשלום

0.00 ₪	תשלום קבוע	
0.00 ₪	תשלום עבור גודל חיבור בKVA (0x0)	
37.52 ₪	סה"כ לתשלום	לא כולל מע"מ

התפלגות חיוב בש"ח לפי תעו"ז

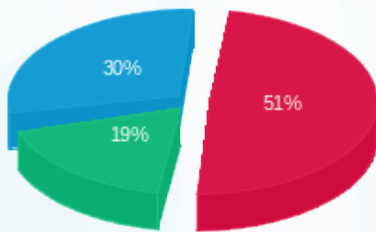

■ פסגה (19.31 ₪)
 ■ גבע (6.96 ₪)
 ■ שפל (11.25 ₪)

הסטוריית צריכה בקוט"ש

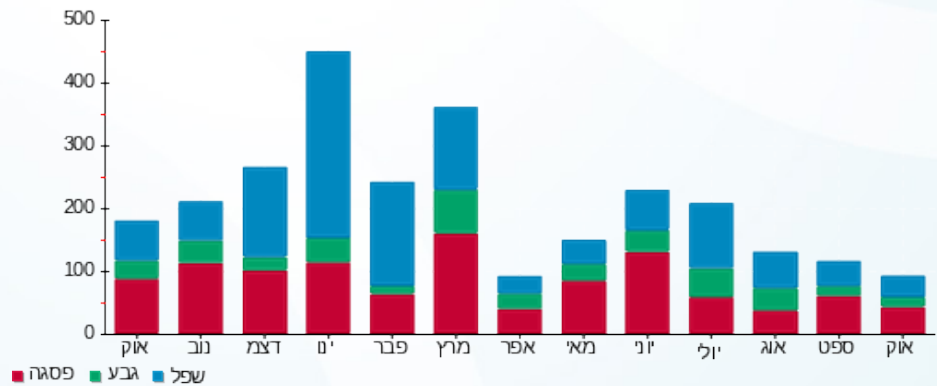



02/11/22 תאריך הפקה:
 31/10/22 תאריך קריאה נוכחית:
 01/10/22 תאריך קריאה קודמת:

שם דייר: בנין 103 - דירה 003
 שם אתר: מעונות בר אילן

לקוח/ה נכבד/ה, אנו מתכבדים להגיש את חישוב צריכת החשמל לתקופה 01/10/22 - 31/10/22:

בנין 103 - דירה 003 - 3 - 16226533(0x0)

סה"כ לתשלום	מחיר לקוט"ש בא"ג	סה"כ צריכה בקוט"ש	קריאה נוכחית	קריאה קודמת	סוג צריכה	סוג תעריף
			31/10/22	01/10/22		פרטי חשבון עבור תאריכים:
₪ 40.91	49.77	82.20	5,335.05	5,252.85	פסגה	777
₪ 10.92	41.06	26.60	2,426.40	2,399.80	גבע	778
₪ 28.43	33.83	84.05	8,412.00	8,327.95	שפל	779

סה"כ לדייר:

שיא ביקוש	סה"כ	שפל	גבע	פסגה
5.80	192.85	84.05	26.60	82.20
	₪ 80.27	₪ 28.43	₪ 10.92	₪ 40.91

סה"כ צריכה
 סה"כ לתשלום

₪ 0.00	תשלום קבוע	
₪ 0.00	תשלום עבור גודל חיבור בKVA (0x0)	
₪ 80.27	סה"כ לתשלום	לא כולל מע"מ

התפלגות חיוב בש"ח לפי תעו"ז

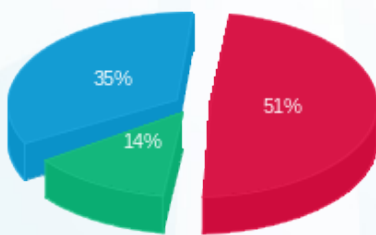

■ פסגה (₪ 40.91)
 ■ גבע (₪ 10.92)
 ■ שפל (₪ 28.43)

הסטוריית צריכה בקוט"ש

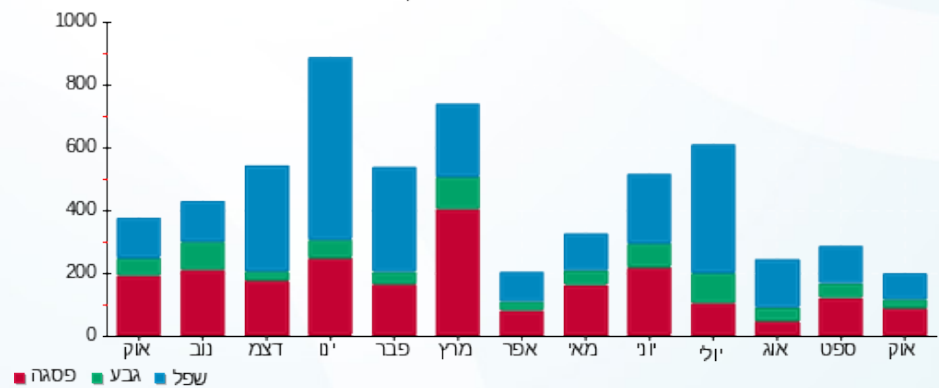

02/11/22 תאריך הפקה:
 31/10/22 תאריך קריאה נוכחית:
 01/10/22 תאריך קריאה קודמת:

שם דייר: בניין 103 - דירה 004
 שם אתר: מעונות בר אילן

לקוח/ה נכבד/ה, אנו מתכבדים להגיש את חישוב צריכת החשמל לתקופה 01/10/22 - 31/10/22:

בניין 103 - דירה 004 - 4 - 16226533(0x0)

סוג תעריף	סוג צריכה	קריאה קודמת	קריאה נוכחית	סה"כ צריכה בקוט"ש	מחיר לקוט"ש בא"ג	סה"כ לתשלום
פרטי חשבון עבור תאריכים:						
777	פסגה	01/10/22	31/10/22	54.15	49.77	26.95 ₪
778	גבע	1,447.40	1,483.00	35.60	41.06	14.62 ₪
779	שפל	4,494.70	4,547.15	52.45	33.83	17.74 ₪

סה"כ לדייר:

פסגה	גבע	שפל	סה"כ	שיא ביקוש
54.15	35.60	52.45	142.20	5.38
26.95 ₪	14.62 ₪	17.74 ₪	59.31 ₪	

סה"כ צריכה
 סה"כ לתשלום

0.00 ₪	תשלום קבוע	
0.00 ₪	תשלום עבור גודל חיבור בKVA (0x0)	
59.31 ₪	סה"כ לתשלום	לא כולל מע"מ

התפלגות חיוב בש"ח לפי תעו"ז

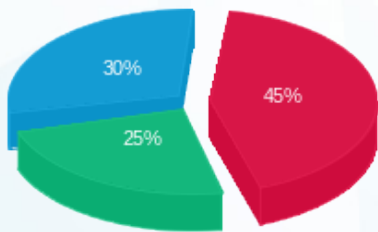

■ פסגה (26.95 ₪)
 ■ גבע (14.62 ₪)
 ■ שפל (17.74 ₪)

הסטוריית צריכה בקוט"ש

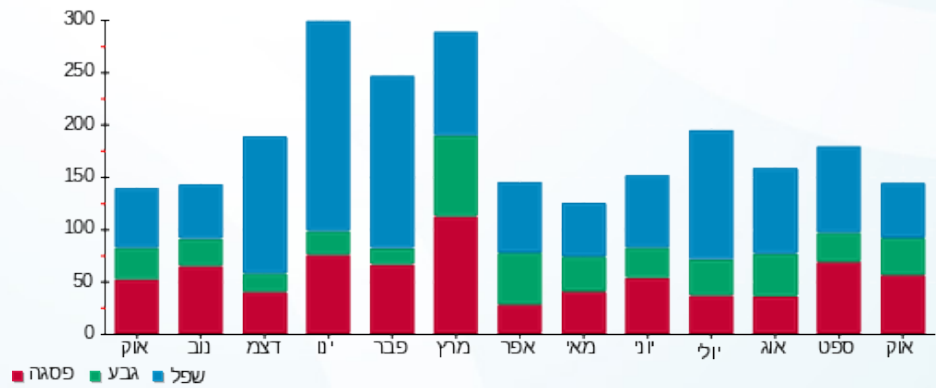



02/11/22 תאריך הפקה:
 31/10/22 תאריך קריאה נוכחית:
 01/10/22 תאריך קריאה קודמת:

שם דייר: בנין 103 - דירה 005
 שם אתר: מעונות בר אילן

לקוח/ה נכבד/ה, אנו מתכבדים להגיש את חישוב צריכת החשמל לתקופה 01/10/22 - 31/10/22:

בנין 103 - דירה 005 - 5 - 16226533(0x0)

סוג תעריף	סוג צריכה	קריאה קודמת	קריאה נוכחית	סה"כ צריכה בקוט"ש	מחיר לקוט"ש בא"ג	סה"כ לתשלום
פרטי חשבון עבור תאריכים:						
777	פסגה	01/10/22	31/10/22	97.85	49.77	48.70 ₪
778	גבע	2,622.90	2,693.10	70.20	41.06	28.82 ₪
779	שפל	7,169.45	7,288.80	119.35	33.83	40.38 ₪

סה"כ לדייר:

פסגה	גבע	שפל	סה"כ	שיא ביקוש
97.85	70.20	119.35	287.40	6.90
₪ 48.70	₪ 28.82	₪ 40.38	₪ 117.90	

סה"כ צריכה
 סה"כ לתשלום

₪ 0.00	תשלום קבוע	
₪ 0.00	תשלום עבור גודל חיבור בKVA (0x0)	
₪ 117.90	סה"כ לתשלום	לא כולל מע"מ

התפלגות חיוב בש"ח לפי תעו"ז

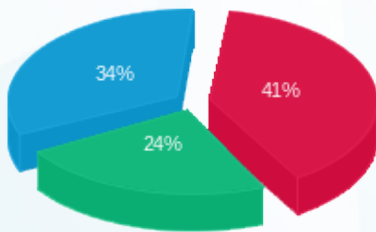

פסגה (₪ 48.70) ■
 גבע (₪ 28.82) ■
 שפל (₪ 40.38) ■

הסטוריית צריכה בקוט"ש

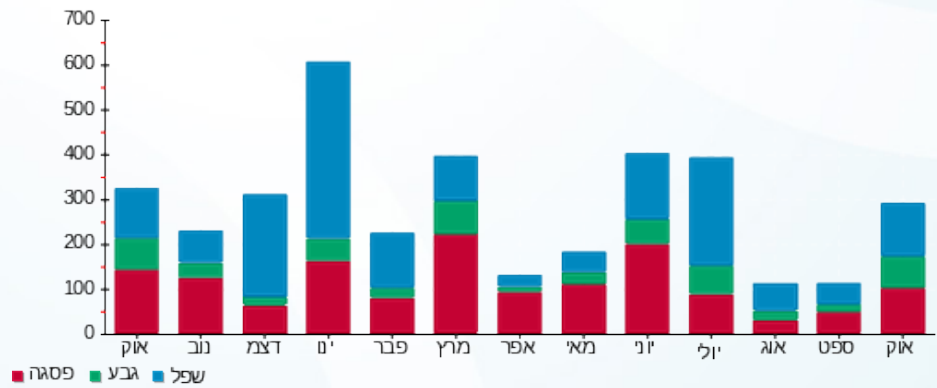

פסגה ■ גבע ■ שפל





02/11/22

תאריך הפקה:

שם דייר: בנין 103 - דירה 006

31/10/22

תאריך קריאה נוכחית:

שם אתר: מעונות בר אילן

01/10/22

תאריך קריאה קודמת:

לקוח/ה נכבד/ה, אנו מתכבדים להגיש את חישוב צריכת החשמל לתקופה 01/10/22 - 31/10/22:

בנין 103 - דירה 006 - 6 - 16226533(0x0)

סוג תעריף	סוג צריכה	קריאה קודמת	קריאה נוכחית	סה"כ צריכה בקוט"ש	מחיר לקוט"ש בא"ג	סה"כ לתשלום
פרטי חשבון עבור תאריכים:						
777	פסגה	01/10/22	31/10/22	109.80	49.77	54.65 ₪
778	גבע	2,468.20	2,521.75	53.55	41.06	21.99 ₪
779	שפל	6,718.25	6,832.00	113.75	33.83	38.48 ₪

סה"כ לדייר:

פסגה	גבע	שפל	סה"כ	שיא ביקוש
109.80	53.55	113.75	277.10	5.17
₪ 54.65	₪ 21.99	₪ 38.48	₪ 115.12	

סה"כ צריכה

סה"כ לתשלום

₪ 0.00	תשלום קבוע	
₪ 0.00	תשלום עבור גודל חיבור בKVA (0x0)	
₪ 115.12	סה"כ לתשלום	לא כולל מע"מ

התפלגות חיוב בש"ח לפי תעו"ז

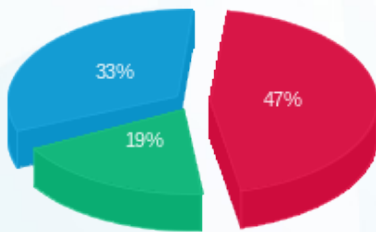

■ פסגה (₪ 54.65)
■ גבע (₪ 21.99)
■ שפל (₪ 38.48)

הסטוריית צריכה בקוט"ש

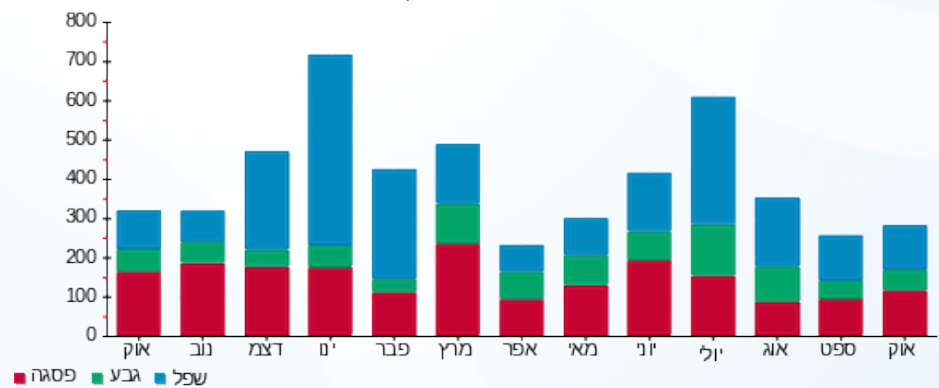



02/11/22 תאריך הפקה:
 31/10/22 תאריך קריאה נוכחית:
 01/10/22 תאריך קריאה קודמת:

שם דייר: בנין 103 - דירה 007
 שם אתר: מעונות בר אילן

לקוח/ה נכבד/ה, אנו מתכבדים להגיש את חישוב צריכת החשמל לתקופה 01/10/22 - 31/10/22:

בנין 103 - דירה 007 - 7 - 16226533(0x0)

סוג תעריף	סוג צריכה	קריאה קודמת	קריאה נוכחית	סה"כ צריכה בקוט"ש	מחיר לקוט"ש בא"ג	סה"כ לתשלום
פרטי חשבון עבור תאריכים:						
777	פסגה	01/10/22	31/10/22	29.70	49.77	14.78 ₪
778	גבע	1,430.55	1,442.10	11.55	41.06	4.74 ₪
779	שפל	3,829.15	3,852.80	23.65	33.83	8.00 ₪

סה"כ לדייר:

פסגה	גבע	שפל	סה"כ	שיא ביקוש
29.70	11.55	23.65	64.90	3.70
14.78 ₪	4.74 ₪	8.00 ₪	27.52 ₪	

סה"כ צריכה
 סה"כ לתשלום

0.00 ₪	תשלום קבוע	
0.00 ₪	תשלום עבור גודל חיבור בKVA (0x0)	
27.52 ₪	סה"כ לתשלום	לא כולל מע"מ

התפלגות חיוב בש"ח לפי תעו"ז

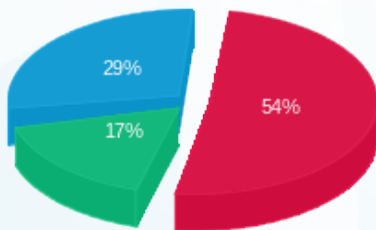

פסגה (14.78 ₪) 54%
 גבע (4.74 ₪) 17%
 שפל (8.00 ₪) 29%

הסטוריית צריכה בקוט"ש

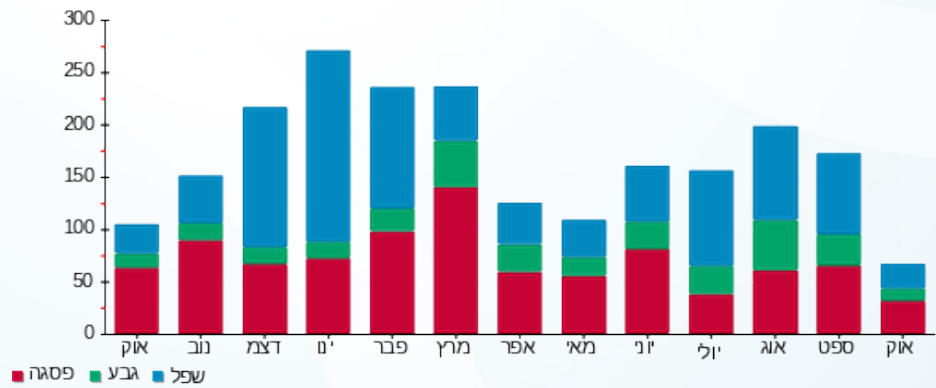



02/11/22 תאריך הפקה:
 31/10/22 תאריך קריאה נוכחית:
 01/10/22 תאריך קריאה קודמת:

שם דייר: בניין 103 - דירה 008
 שם אתר: מעונות בר אילן

לקוח/ה נכבד/ה, אנו מתכבדים להגיש את חישוב צריכת החשמל לתקופה 01/10/22 - 31/10/22:

בניין 103 - דירה 008 - 8 - 16226533(0x0)

סוג תעריף	סוג צריכה	קריאה קודמת	קריאה נוכחית	סה"כ צריכה בקוט"ש	מחיר לקוט"ש בא"ג	סה"כ לתשלום
פרטי חשבון עבור תאריכים:						
777	פסגה	01/10/22	31/10/22	39.30	49.77	19.56 ₪
778	גבע	879.75	905.20	25.45	41.06	10.45 ₪
779	שפל	2,504.95	2,586.65	81.70	33.83	27.64 ₪

סה"כ לדייר:

פסגה	גבע	שפל	סה"כ	שיא ביקוש
39.30	25.45	81.70	146.45	4.15
19.56 ₪	10.45 ₪	27.64 ₪	57.65 ₪	

סה"כ צריכה
 סה"כ לתשלום

0.00 ₪	תשלום קבוע	
0.00 ₪	תשלום עבור גודל חיבור בKVA (0x0)	
57.65 ₪	סה"כ לתשלום	לא כולל מע"מ

התפלגות חיוב בש"ח לפי תעו"ז

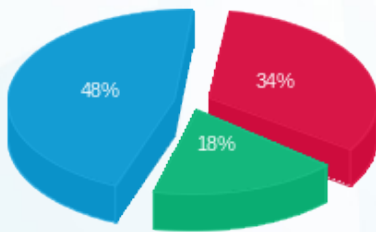

■ פסגה (19.56 ₪)
 ■ גבע (10.45 ₪)
 ■ שפל (27.64 ₪)

הסטוריית צריכה בקוט"ש

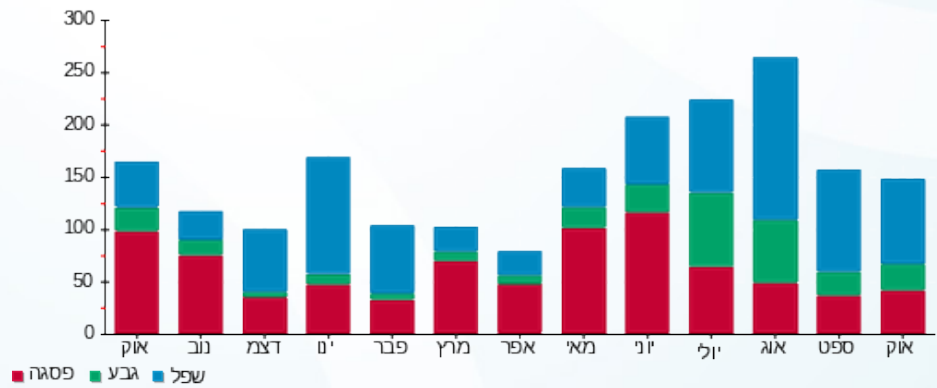

■ פסגה ■ גבע ■ שפל





02/11/22 תאריך הפקה:
 31/10/22 תאריך קריאה נוכחית:
 01/10/22 תאריך קריאה קודמת:

שם דייר: בנין 103 - דירה 009
 שם אתר: מעונות בר אילן

לקוח/ה נכבד/ה, אנו מתכבדים להגיש את חישוב צריכת החשמל לתקופה 01/10/22 - 31/10/22:

בנין 103 - דירה 009 - 9 - 16226533(0x0)

סה"כ לתשלום	מחיר לקוט"ש בא"ג	סה"כ צריכה בקוט"ש	קריאה נוכחית	קריאה קודמת	סוג צריכה	סוג תעריף
			31/10/22	01/10/22		פרטי חשבון עבור תאריכים:
43.03 ₪	49.77	86.45	5,826.30	5,739.85	פסגה	777
20.35 ₪	41.06	49.55	3,079.15	3,029.60	גבע	778
33.78 ₪	33.83	99.85	7,055.70	6,955.85	שפל	779

סה"כ לדייר:

שיא ביקוש	סה"כ	שפל	גבע	פסגה
4.93	235.85	99.85	49.55	86.45
	97.15 ₪	33.78 ₪	20.35 ₪	43.03 ₪

סה"כ צריכה
 סה"כ לתשלום

0.00 ₪	תשלום קבוע	
0.00 ₪	תשלום עבור גודל חיבור בKVA (0x0)	
97.15 ₪	סה"כ לתשלום	לא כולל מע"מ

התפלגות חיוב בש"ח לפי תעו"ז

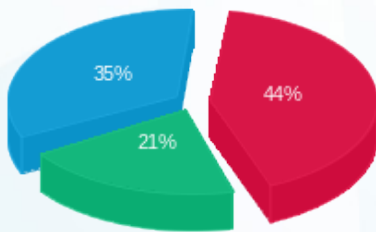

פסגה (43.03 ₪) ■
 גבע (20.35 ₪) ■
 שפל (33.78 ₪) ■

הסטוריית צריכה בקוט"ש

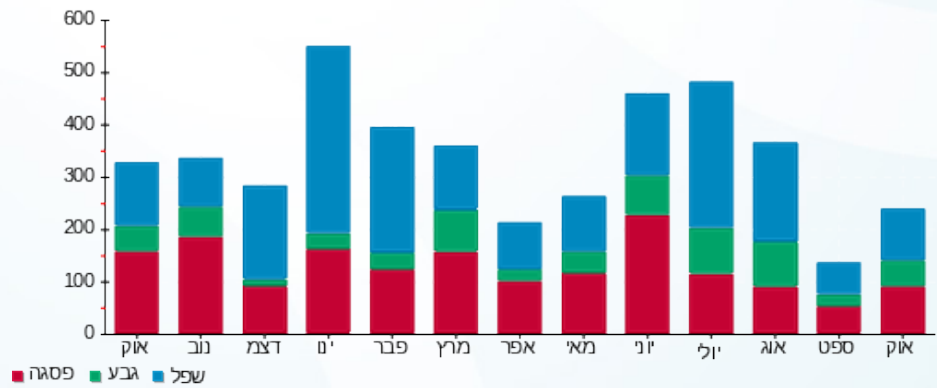

פסגה ■ גבע ■ שפל





02/11/22

תאריך הפקה:

שם דייר: בניין 103 - דירה 010

31/10/22

תאריך קריאה נוכחית:

שם אתר: מעונות בר אילן

01/10/22

תאריך קריאה קודמת:

לקוח/ה נכבד/ה, אנו מתכבדים להגיש את חישוב צריכת החשמל לתקופה 01/10/22 - 31/10/22:

בניין 103 - דירה 010 - 10 - 16226533(0x0)

סוג תעריף	סוג צריכה	קריאה קודמת	קריאה נוכחית	סה"כ צריכה בקוט"ש	מחיר לקוט"ש בא"ג	סה"כ לתשלום
פרטי חשבון עבור תאריכים:						
777	פסגה	01/10/22	31/10/22	5,989.20	49.77	37.87 ₪
778	גבע	3,003.05	3,071.90	68.85	41.06	28.27 ₪
779	שפל	8,040.20	8,140.00	99.80	33.83	33.76 ₪

סה"כ לדייר:

פסגה	גבע	שפל	סה"כ	שיא ביקוש
76.10	68.85	99.80	244.75	5.25
37.87 ₪	28.27 ₪	33.76 ₪	99.91 ₪	

סה"כ צריכה

סה"כ לתשלום

0.00 ₪	תשלום קבוע	
0.00 ₪	תשלום עבור גודל חיבור בKVA (0x0)	
99.91 ₪	סה"כ לתשלום	לא כולל מע"מ

התפלגות חיוב בש"ח לפי תעו"ז

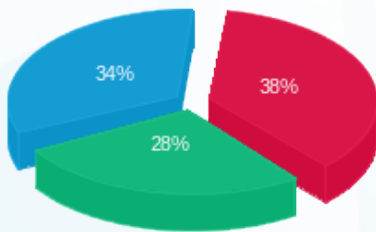

פסגה (37.87 ₪) ■
 גבע (28.27 ₪) ■
 שפל (33.76 ₪) ■

הסטוריית צריכה בקוט"ש

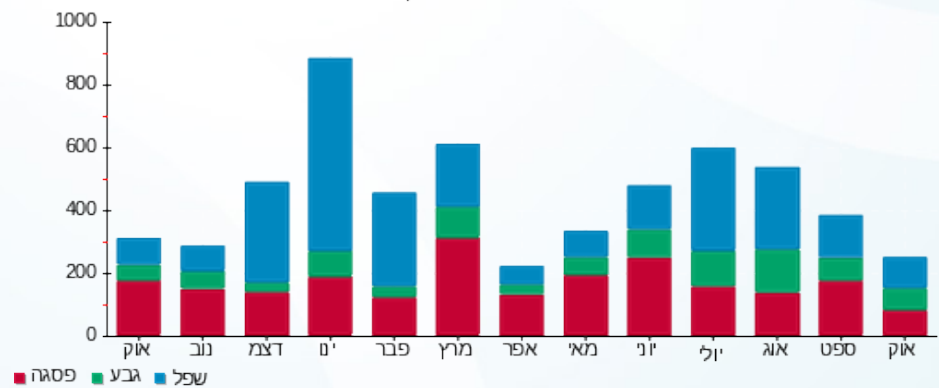



02/11/22 תאריך הפקה:
 31/10/22 תאריך קריאה נוכחית:
 01/10/22 תאריך קריאה קודמת:

שם דייר: בניין 103 - דירה 011
 שם אתר: מעונות בר אילן

לקוח/ה נכבד/ה, אנו מתכבדים להגיש את חישוב צריכת החשמל לתקופה 01/10/22 - 31/10/22:

בניין 103 - דירה 011 - 11 - 16226533(0x0)

סוג תעריף	סוג צריכה	קריאה קודמת	קריאה נוכחית	סה"כ צריכה בקוט"ש	מחיר לקוט"ש בא"ג	סה"כ לתשלום
פרטי חשבון עבור תאריכים:						
777	פסגה	01/10/22	31/10/22	52.15	49.77	25.96 ₪
778	גבע	1,208.70	1,235.70	27.00	41.06	11.09 ₪
779	שפל	3,261.55	3,341.20	79.65	33.83	26.95 ₪

סה"כ לדייר:

פסגה	גבע	שפל	סה"כ	שיא ביקוש
52.15	27.00	79.65	158.80	4.38
25.96 ₪	11.09 ₪	26.95 ₪	63.99 ₪	

סה"כ צריכה
 סה"כ לתשלום

0.00 ₪	תשלום קבוע	
0.00 ₪	תשלום עבור גודל חיבור בKVA (0x0)	
63.99 ₪	סה"כ לתשלום	לא כולל מע"מ

התפלגות חיוב בש"ח לפי תעו"ז

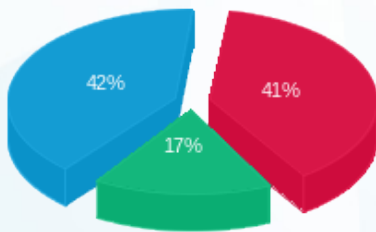

פסגה (25.96 ₪)
 גבע (11.09 ₪)
 שפל (26.95 ₪)

הסטוריית צריכה בקוט"ש

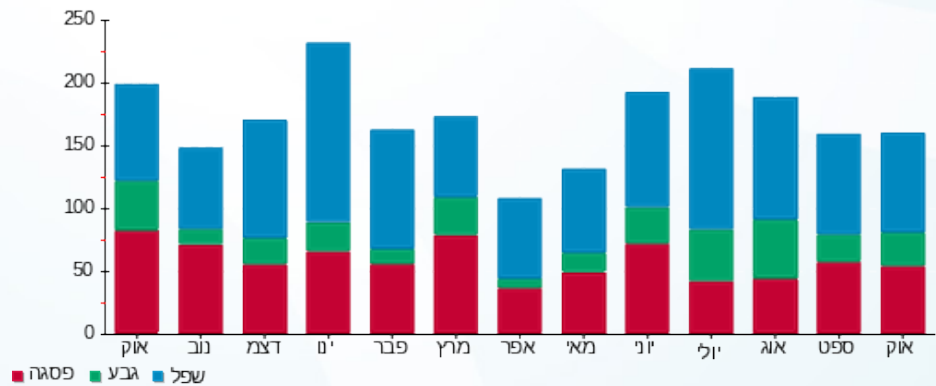



02/11/22

תאריך הפקה:

שם דייר: בנין 103 - דירה 012

31/10/22

תאריך קריאה נוכחית:

שם אתר: מעונות בר אילן

01/10/22

תאריך קריאה קודמת:

לקוח/ה נכבד/ה, אנו מתכבדים להגיש את חישוב צריכת החשמל לתקופה 01/10/22 - 31/10/22:

בנין 103 - דירה 012 - 12 - 16226533(0x0)

סוג תעריף	סוג צריכה	קריאה קודמת	קריאה נוכחית	סה"כ צריכה בקוט"ש	מחיר לקוט"ש בא"ג	סה"כ לתשלום
פרטי חשבון עבור תאריכים:						
777	פסגה	01/10/22	31/10/22	106.20	49.77	52.86 ₪
778	גבע	3,061.10	3,099.45	38.35	41.06	15.75 ₪
779	שפל	9,092.50	9,192.85	100.35	33.83	33.95 ₪

סה"כ לדייר:

פסגה	גבע	שפל	סה"כ	שיא ביקוש
106.20	38.35	100.35	244.90	4.58
₪ 52.86	₪ 15.75	₪ 33.95	₪ 102.55	

סה"כ צריכה

סה"כ לתשלום

₪ 0.00	תשלום קבוע	
₪ 0.00	תשלום עבור גודל חיבור בKVA (0x0)	
₪ 102.55	סה"כ לתשלום	לא כולל מע"מ

התפלגות חיוב בש"ח לפי תעו"ז

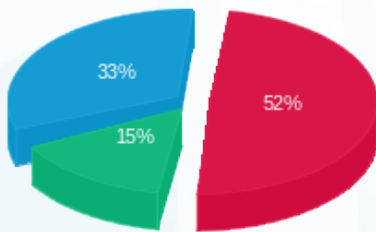

פסגה (₪ 52.86) ■
גבע (₪ 15.75) ■
שפל (₪ 33.95) ■

הסטוריית צריכה בקוט"ש

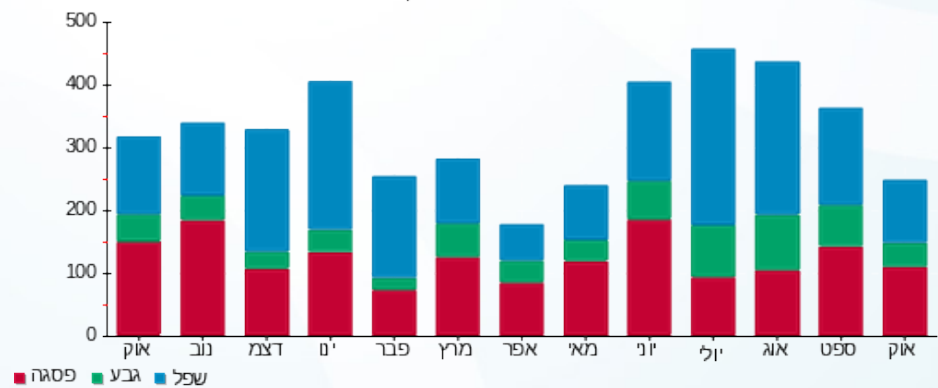

02/11/22 תאריך הפקה:
 31/10/22 תאריך קריאה נוכחית:
 01/10/22 תאריך קריאה קודמת:

שם דייר: בנין 103 - דירה 013
 שם אתר: מעונות בר אילן

לקוח/ה נכבד/ה, אנו מתכבדים להגיש את חישוב צריכת החשמל לתקופה 01/10/22 - 31/10/22:

בנין 103 - דירה 013 - 13 - 16226533(0x0)

סה"כ לתשלום	מחיר לקוט"ש בא"ג	סה"כ צריכה בקוט"ש	קריאה נוכחית	קריאה קודמת	סוג צריכה	סוג תעריף
			31/10/22	01/10/22		פרטי חשבון עבור תאריכים:
29.44 ₪	49.77	59.15	4,901.45	4,842.30	פסגה	777
10.33 ₪	41.06	25.15	2,509.20	2,484.05	גבע	778
19.77 ₪	33.83	58.45	8,064.40	8,005.95	שפל	779

סה"כ לדייר:

שיא ביקוש	סה"כ	שפל	גבע	פסגה
4.09	142.75	58.45	25.15	59.15
	59.54 ₪	19.77 ₪	10.33 ₪	29.44 ₪

סה"כ צריכה
 סה"כ לתשלום

0.00 ₪	תשלום קבוע	
0.00 ₪	תשלום עבור גודל חיבור בKVA (0x0)	
59.54 ₪	סה"כ לתשלום	לא כולל מע"מ

התפלגות חיוב בש"ח לפי תעו"ז

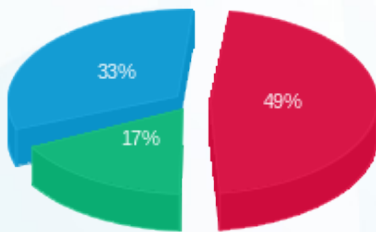

■ פסגה (29.44 ₪)
 ■ גבע (10.33 ₪)
 ■ שפל (19.77 ₪)

הסטוריית צריכה בקוט"ש

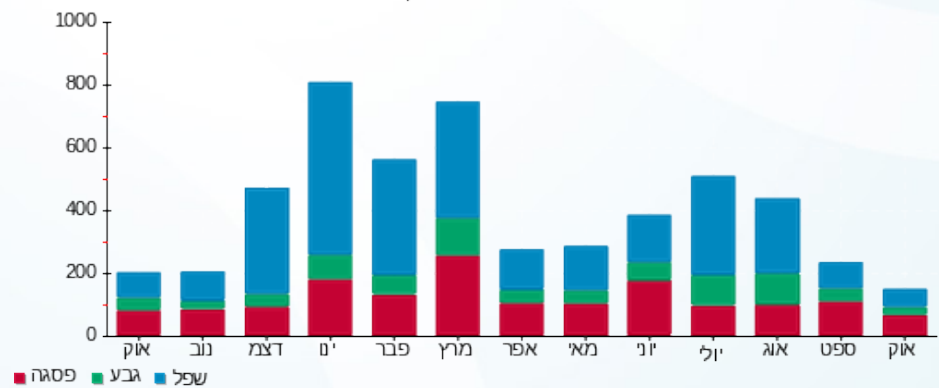

02/11/22 תאריך הפקה:
 31/10/22 תאריך קריאה נוכחית:
 01/10/22 תאריך קריאה קודמת:

שם דייר: בניין 103 - דירה 101
 שם אתר: מעונות בר אילן

לקוח/ה נכבד/ה, אנו מתכבדים להגיש את חישוב צריכת החשמל לתקופה 01/10/22 - 31/10/22:

בניין 103 - דירה 101 - 1 - 16226491(0x0)

סוג תעריף	סוג צריכה	קריאה קודמת	קריאה נוכחית	סה"כ צריכה בקוט"ש	מחיר לקוט"ש בא"ג	סה"כ לתשלום
פרטי חשבון עבור תאריכים:						
777	פסגה	01/10/22	31/10/22	26.15	49.77	13.01 ₪
778	גבע	831.30	838.00	6.70	41.06	2.75 ₪
779	שפל	1,735.25	1,750.95	15.70	33.83	5.31 ₪

סה"כ לדיר:

פסגה	גבע	שפל	סה"כ	שיא ביקוש
26.15	6.70	15.70	48.55	2.71
13.01 ₪	2.75 ₪	5.31 ₪	21.08 ₪	

סה"כ צריכה
 סה"כ לתשלום

0.00 ₪	תשלום קבוע	
0.00 ₪	תשלום עבור גודל חיבור בKVA (0x0)	
21.08 ₪	סה"כ לתשלום	לא כולל מע"מ

התפלגות חיוב בש"ח לפי תע"ז

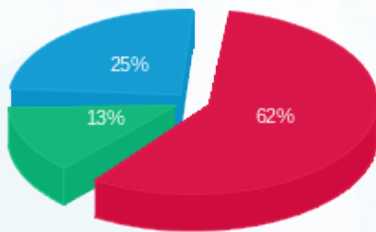

■ פסגה (13.01 ₪)
 ■ גבע (2.75 ₪)
 ■ שפל (5.31 ₪)

הסטוריית צריכה בקוט"ש

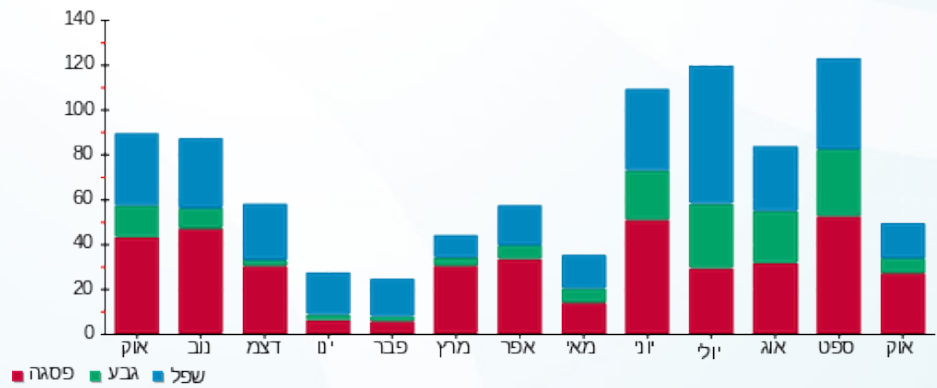



02/11/22

תאריך הפקדה:

שם דייר: בניין 103 - דירה 102

31/10/22

תאריך קריאה נוכחית:

שם אתר: מעונות בר אילן

01/10/22

תאריך קריאה קודמת:

לקוח/ה נכבד/ה, אנו מתכבדים להגיש את חישוב צריכת החשמל לתקופה 01/10/22 - 31/10/22:

בניין 103 - דירה 102 - 2 - 16226491(0x0)

סוג תעריף	סוג צריכה	קריאה קודמת	קריאה נוכחית	סה"כ צריכה בקוט"ש	מחיר לקוט"ש בא"ג	סה"כ לתשלום
פרטי חשבון עבור תאריכים:						
777	פסגה	01/10/22	31/10/22	161.45	49.77	80.35 ₪
778	גבע	2,772.90	2,920.35	147.45	41.06	60.54 ₪
779	שפל	6,374.55	6,563.90	189.35	33.83	64.06 ₪

סה"כ לדייר:

פסגה	גבע	שפל	סה"כ	שיא ביקוש
161.45	147.45	189.35	498.25	5.41
80.35 ₪	60.54 ₪	64.06 ₪	204.95 ₪	

סה"כ צריכה

סה"כ לתשלום

0.00 ₪	תשלום קבוע	
0.00 ₪	תשלום עבור גודל חיבור בKVA (0x0)	
204.95 ₪	סה"כ לתשלום	לא כולל מע"מ

התפלגות חיוב בש"ח לפי תעו"ז

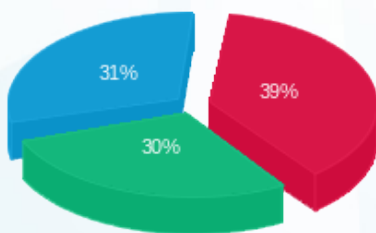

- פסגה (80.35 ₪)
- גבע (60.54 ₪)
- שפל (64.06 ₪)

הסטוריית צריכה בקוט"ש

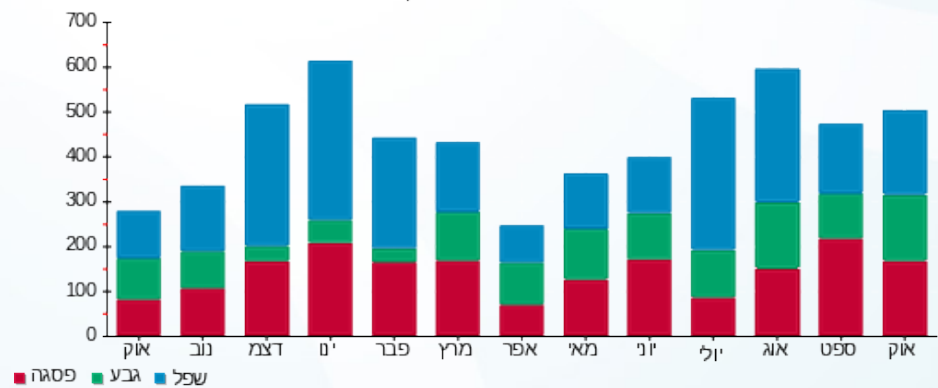

- פסגה
- גבע
- שפל





02/11/22 תאריך הפקה:
 31/10/22 תאריך קריאה נוכחית:
 01/10/22 תאריך קריאה קודמת:

שם דייר: בנין 103 - דירה 103
 שם אתר: מעונות בר אילן

לקוח/ה נכבד/ה, אנו מתכבדים להגיש את חישוב צריכת החשמל לתקופה 01/10/22 - 31/10/22:

בנין 103 - דירה 103 - 3 - 16226491(0x0)

סה"כ לתשלום	מחיר לקוט"ש בא"ג	סה"כ צריכה בקוט"ש	קריאה נוכחית	קריאה קודמת	סוג צריכה	סוג תעריף
			31/10/22	01/10/22		פרטי חשבון עבור תאריכים:
₪ 35.11	49.77	70.55	5,025.75	4,955.20	פסגה	777
₪ 8.31	41.06	20.25	2,345.85	2,325.60	גבע	778
₪ 13.26	33.83	39.20	6,745.40	6,706.20	שפל	779

סה"כ לדייר:

שיא ביקוש	סה"כ	שפל	גבע	פסגה
5.30	130.00	39.20	20.25	70.55
	₪ 56.69	₪ 13.26	₪ 8.31	₪ 35.11

סה"כ צריכה
 סה"כ לתשלום

₪ 0.00	תשלום קבוע	
₪ 0.00	תשלום עבור גודל חיבור בKVA (0x0)	
₪ 56.69	סה"כ לתשלום	לא כולל מע"מ

התפלגות חיוב בש"ח לפי תעו"ז

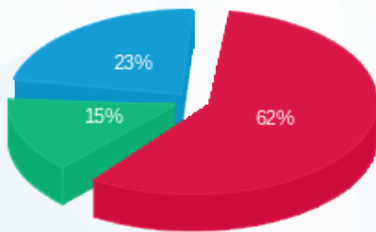

■ פסגה (₪ 35.11)
 ■ גבע (₪ 8.31)
 ■ שפל (₪ 13.26)

הסטוריית צריכה בקוט"ש

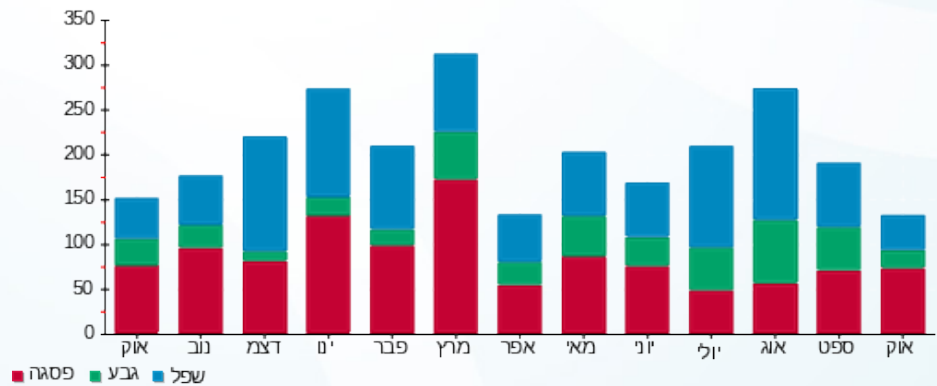



02/11/22

תאריך הפקה:

שם דייר: בניין 103 - דירה 104

31/10/22

תאריך קריאה נוכחית:

שם אתר: מעונות בר אילן

01/10/22

תאריך קריאה קודמת:

לקוח/ה נכבד/ה, אנו מתכבדים להגיש את חישוב צריכת החשמל לתקופה 01/10/22 - 31/10/22:

בניין 103 - דירה 104 - 4 - 16226491(0x0)

סוג תעריף	סוג צריכה	קריאה קודמת	קריאה נוכחית	סה"כ צריכה בקוט"ש	מחיר לקוט"ש בא"ג	סה"כ לתשלום
פרטי חשבון עבור תאריכים:						
777	פסגה	01/10/22	31/10/22	2,825.60	49.77	16.55 ₪
778	גבע	1,633.75	1,669.30	35.55	41.06	14.60 ₪
779	שפל	4,101.60	4,155.20	53.60	33.83	18.13 ₪

סה"כ לדייר:

פסגה	גבע	שפל	סה"כ	שיא ביקוש
33.25	35.55	53.60	122.40	5.36
16.55 ₪	14.60 ₪	18.13 ₪	49.28 ₪	

סה"כ צריכה

סה"כ לתשלום

0.00 ₪	תשלום קבוע	
0.00 ₪	תשלום עבור גודל חיבור בKVA (0x0)	
49.28 ₪	סה"כ לתשלום	לא כולל מע"מ

התפלגות חיוב בש"ח לפי תע"ז

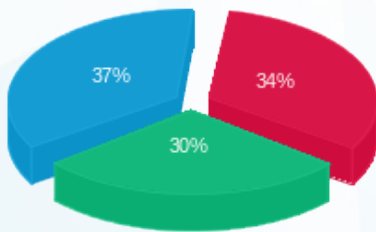

- פסגה (16.55 ₪)
- גבע (14.60 ₪)
- שפל (18.13 ₪)

הסטוריית צריכה בקוט"ש

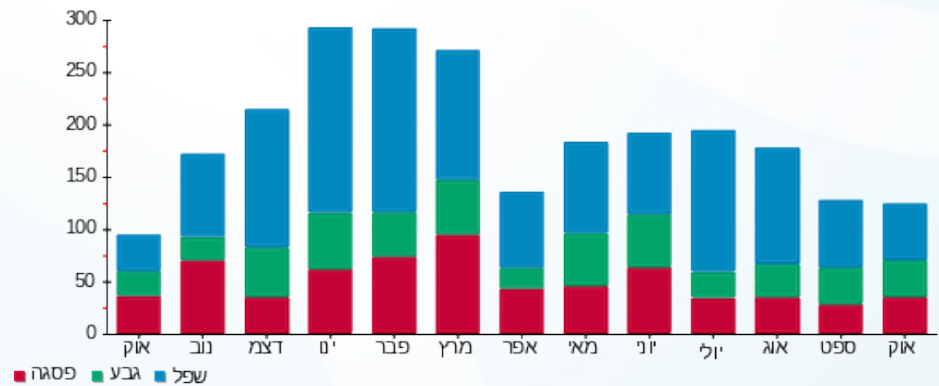

- פסגה
- גבע
- שפל



02/11/22 תאריך הפקה:
 31/10/22 תאריך קריאה נוכחית:
 01/10/22 תאריך קריאה קודמת:

שם דייר: בנין 103 - דירה 105
 שם אתר: מעונות בר אילן

לקוח/ה נכבד/ה, אנו מתכבדים להגיש את חישוב צריכת החשמל לתקופה 01/10/22 - 31/10/22:

בנין 103 - דירה 105 - 5 - 16226491(0x0)

סה"כ לתשלום	מחיר לקוט"ש בא"ג	סה"כ צריכה בקוט"ש	קריאה נוכחית	קריאה קודמת	סוג צריכה	סוג תעריף
			31/10/22	01/10/22	פרטי חשבון עבור תאריכים:	
₪ 43.23	49.77	86.85	4,007.45	3,920.60	פסגה	777
₪ 23.51	41.06	57.25	1,661.65	1,604.40	גבע	778
₪ 27.49	33.83	81.25	4,122.15	4,040.90	שפל	779

סה"כ לדייר:

שיא ביקוש	סה"כ	שפל	גבע	פסגה
5.34	225.35	81.25	57.25	86.85
	₪ 94.22	₪ 27.49	₪ 23.51	₪ 43.23

סה"כ צריכה
 סה"כ לתשלום

₪ 0.00	תשלום קבוע	
₪ 0.00	תשלום עבור גודל חיבור בKVA (0x0)	
₪ 94.22	סה"כ לתשלום	לא כולל מע"מ

התפלגות חיוב בש"ח לפי תעו"ז

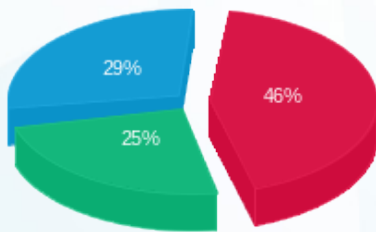

■ פסגה (₪ 43.23)
 ■ גבע (₪ 23.51)
 ■ שפל (₪ 27.49)

הסטוריית צריכה בקוט"ש

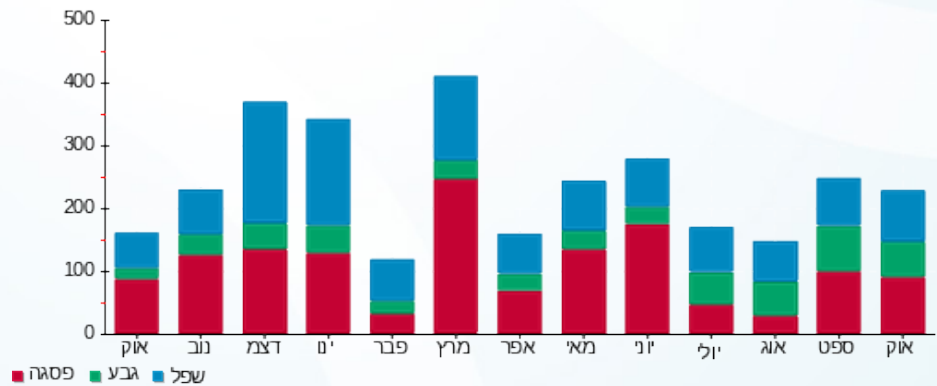



02/11/22

תאריך הפקדה:

שם דייר: בניין 103 - דירה 106

31/10/22

תאריך קריאה נוכחית:

שם אתר: מעונות בר אילן

01/10/22

תאריך קריאה קודמת:

לקוח/ה נכבד/ה, אנו מתכבדים להגיש את חישוב צריכת החשמל לתקופה 01/10/22 - 31/10/22:

בניין 103 - דירה 106 - 6 - 16226491(0x0)

סוג תעריף	סוג צריכה	קריאה קודמת	קריאה נוכחית	סה"כ צריכה בקוט"ש	מחיר לקוט"ש בא"ג	סה"כ לתשלום
פרטי חשבון עבור תאריכים:						
777	פסגה	01/10/22	31/10/22	65.65	49.77	32.67 ₪
778	גבע	2,665.00	2,710.90	45.90	41.06	18.85 ₪
779	שפל	7,200.70	7,286.35	85.65	33.83	28.98 ₪

סה"כ לדייר:

פסגה	גבע	שפל	סה"כ	שיא ביקוש
65.65	45.90	85.65	197.20	5.22
₪ 32.67	₪ 18.85	₪ 28.98	₪ 80.50	

סה"כ צריכה

סה"כ לתשלום

₪ 0.00	תשלום קבוע	
₪ 0.00	תשלום עבור גודל חיבור בKVA (0x0)	
₪ 80.50	סה"כ לתשלום	לא כולל מע"מ

התפלגות חיוב בש"ח לפי תע"ז

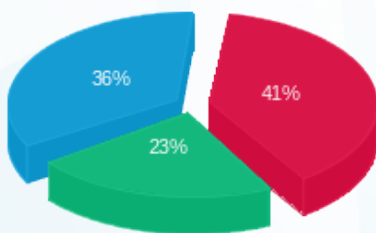

פסגה (₪ 32.67) ■
גבע (₪ 18.85) ■
שפל (₪ 28.98) ■

הסטוריית צריכה בקוט"ש

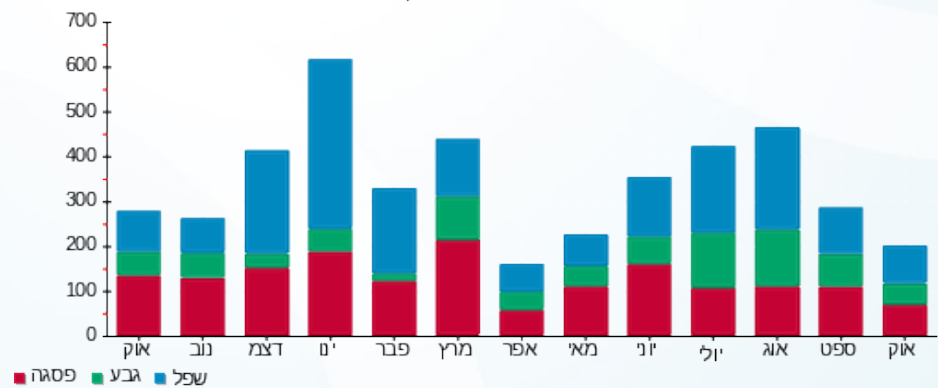

פסגה ■ גבע ■ שפל



02/11/22 תאריך הפקה:
 31/10/22 תאריך קריאה נוכחית:
 01/10/22 תאריך קריאה קודמת:

שם דייר: בניין 103 - דירה 107
 שם אתר: מעונות בר אילן

לקוח/ה נכבד/ה, אנו מתכבדים להגיש את חישוב צריכת החשמל לתקופה 01/10/22 - 31/10/22:

בניין 103 - דירה 107 - 7 - 16226491(0x0)

סוג תעריף	סוג צריכה	קריאה קודמת	קריאה נוכחית	סה"כ צריכה בקוט"ש	מחיר לקוט"ש בא"ג	סה"כ לתשלום
פרטי חשבון עבור תאריכים:						
777	פסגה	01/10/22	31/10/22	30.90	49.77	15.38 ₪
778	גבע	1,539.75	1,559.65	19.90	41.06	8.17 ₪
779	שפל	4,332.80	4,395.70	62.90	33.83	21.28 ₪

סה"כ לדייר:

פסגה	גבע	שפל	סה"כ	שיא ביקוש
30.90	19.90	62.90	113.70	3.40
15.38 ₪	8.17 ₪	21.28 ₪	44.83 ₪	

סה"כ צריכה
 סה"כ לתשלום

0.00 ₪	תשלום קבוע	
0.00 ₪	תשלום עבור גודל חיבור בKVA (0x0)	
44.83 ₪	סה"כ לתשלום	לא כולל מע"מ

התפלגות חיוב בש"ח לפי תעו"ז

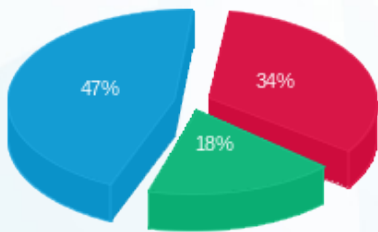

פסגה (15.38 ₪) ■
 גבע (8.17 ₪) ■
 שפל (21.28 ₪) ■

הסטוריית צריכה בקוט"ש

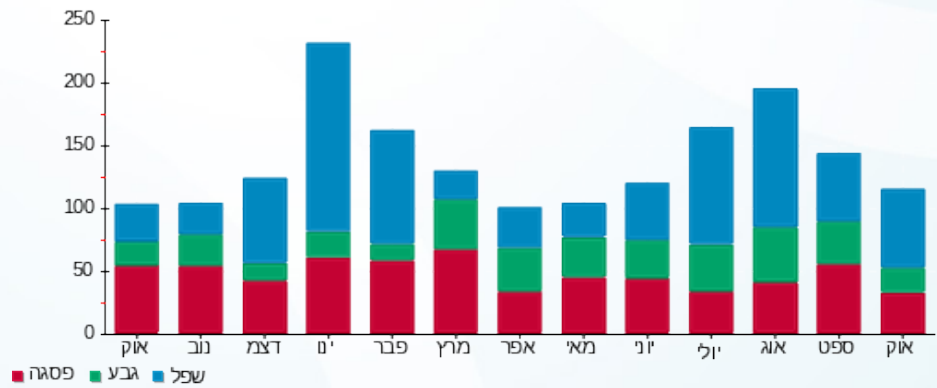



02/11/22

תאריך הפקה:

שם דייר: בניין 103 - דירה 108

31/10/22

תאריך קריאה נוכחית:

שם אתר: מעונות בר אילן

01/10/22

תאריך קריאה קודמת:

לקוח/ה נכבד/ה, אנו מתכבדים להגיש את חישוב צריכת החשמל לתקופה 01/10/22 - 31/10/22:

בניין 103 - דירה 108 - 8 - 16226491(0x0)

סוג תעריף	סוג צריכה	קריאה קודמת	קריאה נוכחית	סה"כ צריכה בקוט"ש	מחיר לקוט"ש בא"ג	סה"כ לתשלום
פרטי חשבון עבור תאריכים:						
777	פסגה	01/10/22	31/10/22	2,436.45	49.77	15.50 ₪
778	גבע	835.10	868.75	33.65	41.06	13.82 ₪
779	שפל	2,506.35	2,537.95	31.60	33.83	10.69 ₪

סה"כ לדייר:

פסגה	גבע	שפל	סה"כ	שיא ביקוש
31.15	33.65	31.60	96.40	4.97
15.50 ₪	13.82 ₪	10.69 ₪	40.01 ₪	

סה"כ צריכה

סה"כ לתשלום

0.00 ₪	תשלום קבוע	
0.00 ₪	תשלום עבור גודל חיבור בKVA (0x0)	
40.01 ₪	סה"כ לתשלום	לא כולל מע"מ

התפלגות חיוב בש"ח לפי תעו"ז

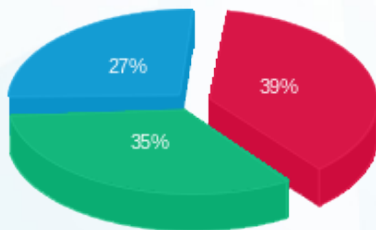

■ פסגה (15.50 ₪)
■ גבע (13.82 ₪)
■ שפל (10.69 ₪)

הסטוריית צריכה בקוט"ש

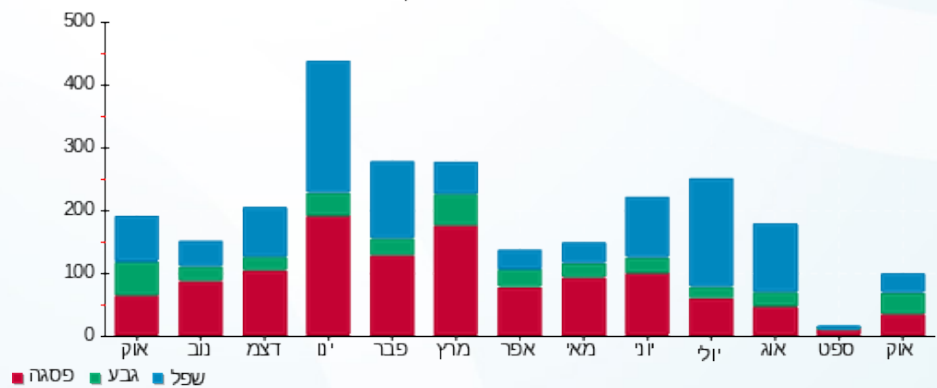

02/11/22 תאריך הפקה:
 31/10/22 תאריך קריאה נוכחית:
 01/10/22 תאריך קריאה קודמת:

שם דייר: בניין 103 - דירה 109
 שם אתר: מעונות בר אילן

לקוח/ה נכבד/ה, אנו מתכבדים להגיש את חישוב צריכת החשמל לתקופה 01/10/22 - 31/10/22:

בניין 103 - דירה 109 - 9 - 16226491(0x0)

סוג תעריף	סוג צריכה	קריאה קודמת	קריאה נוכחית	סה"כ צריכה בקוט"ש	מחיר לקוט"ש בא"ג	סה"כ לתשלום
פרטי חשבון עבור תאריכים:						
777	פסגה	01/10/22	31/10/22	28.10	49.77	13.99 ₪
778	גבע	1,107.05	1,115.45	8.40	41.06	3.45 ₪
779	שפל	3,195.15	3,214.80	19.65	33.83	6.65 ₪

סה"כ לדייר:

פסגה	גבע	שפל	סה"כ	שיא ביקוש
28.10	8.40	19.65	56.15	3.43
13.99 ₪	3.45 ₪	6.65 ₪	24.08 ₪	

סה"כ צריכה
 סה"כ לתשלום

0.00 ₪	תשלום קבוע	
0.00 ₪	תשלום עבור גודל חיבור בKVA (0x0)	
24.08 ₪	סה"כ לתשלום	לא כולל מע"מ

התפלגות חיוב בש"ח לפי תע"ז

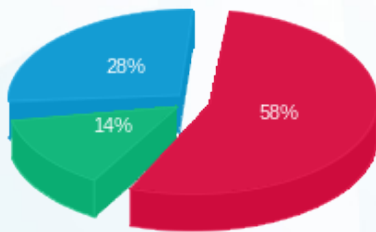

פסגה (13.99 ₪) 58%
 גבע (3.45 ₪) 28%
 שפל (6.65 ₪) 14%

הסטוריית צריכה בקוט"ש

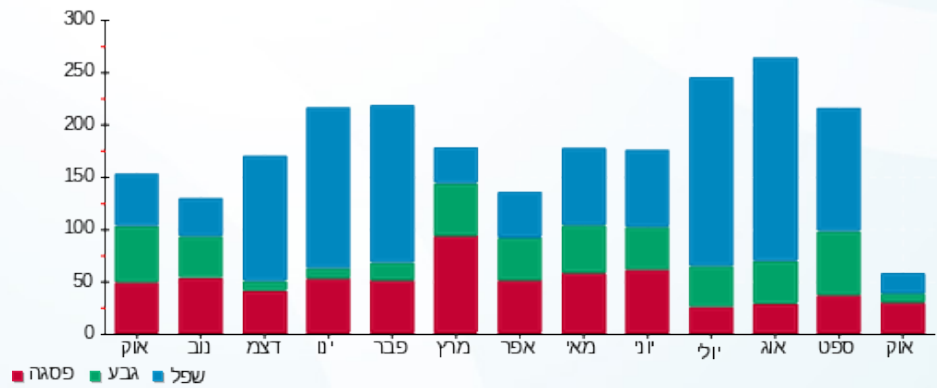



02/11/22 תאריך הפקה:
 31/10/22 תאריך קריאה נוכחית:
 01/10/22 תאריך קריאה קודמת:

שם דייר: בנין 103 - דירה 110
 שם אתר: מעונות בר אילן

לקוח/ה נכבד/ה, אנו מתכבדים להגיש את חישוב צריכת החשמל לתקופה 01/10/22 - 31/10/22:

בנין 103 - דירה 110 - 10 - 16226491(0x0)

סוג תעריף	סוג צריכה	קריאה קודמת	קריאה נוכחית	סה"כ צריכה בקוט"ש	מחיר לקוט"ש בא"ג	סה"כ לתשלום
פרטי חשבון עבור תאריכים:						
777	פסגה	01/10/22	31/10/22	29.90	49.77	14.88 ₪
778	גבע	2,329.75	2,348.95	19.20	41.06	7.88 ₪
779	שפל	6,808.55	6,841.00	32.45	33.83	10.98 ₪

סה"כ לדייר:

פסגה	גבע	שפל	סה"כ	שיא ביקוש
29.90	19.20	32.45	81.55	4.04
14.88 ₪	7.88 ₪	10.98 ₪	33.74 ₪	

סה"כ צריכה
 סה"כ לתשלום

0.00 ₪	תשלום קבוע	
0.00 ₪	תשלום עבור גודל חיבור בKVA (0x0)	
33.74 ₪	סה"כ לתשלום	לא כולל מע"מ

התפלגות חיוב בש"ח לפי תעו"ז

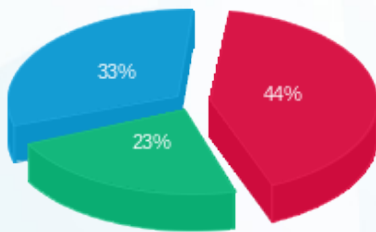

■ פסגה (14.88 ₪)
 ■ גבע (7.88 ₪)
 ■ שפל (10.98 ₪)

הסטוריית צריכה בקוט"ש

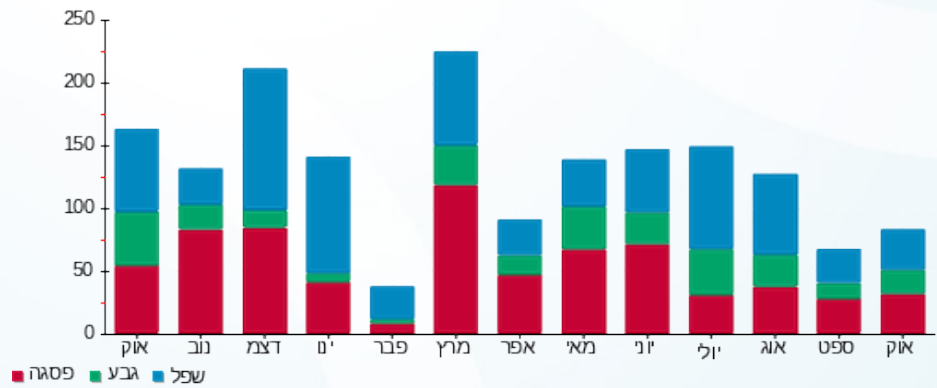



02/11/22

תאריך הפקה:

שם דייר: בנין 103 - דירה 111

31/10/22

תאריך קריאה נוכחית:

שם אתר: מעונות בר אילן

01/10/22

תאריך קריאה קודמת:

לקוח/ה נכבד/ה, אנו מתכבדים להגיש את חישוב צריכת החשמל לתקופה 01/10/22 - 31/10/22:

בנין 103 - דירה 111 - 11 - 16226491(0x0)

סוג תעריף	סוג צריכה	קריאה קודמת	קריאה נוכחית	סה"כ צריכה בקוט"ש	מחיר לקוט"ש בא"ג	סה"כ לתשלום
פרטי חשבון עבור תאריכים:						
777	פסגה	01/10/22	31/10/22	47.60	49.77	23.69 ₪
778	גבע	1,682.10	1,713.00	30.90	41.06	12.69 ₪
779	שפל	5,324.45	5,383.60	59.15	33.83	20.01 ₪

סה"כ לדייר:

פסגה	גבע	שפל	סה"כ	שיא ביקוש
47.60	30.90	59.15	137.65	3.76
23.69 ₪	12.69 ₪	20.01 ₪	56.39 ₪	

סה"כ צריכה

סה"כ לתשלום

0.00 ₪	תשלום קבוע	
0.00 ₪	תשלום עבור גודל חיבור בKVA (0x0)	
56.39 ₪	סה"כ לתשלום	לא כולל מע"מ

התפלגות חיוב בש"ח לפי תעו"ז

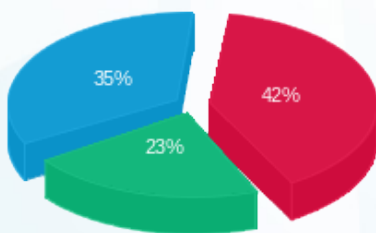

■ פסגה (23.69 ₪)
■ גבע (12.69 ₪)
■ שפל (20.01 ₪)

הסטוריית צריכה בקוט"ש

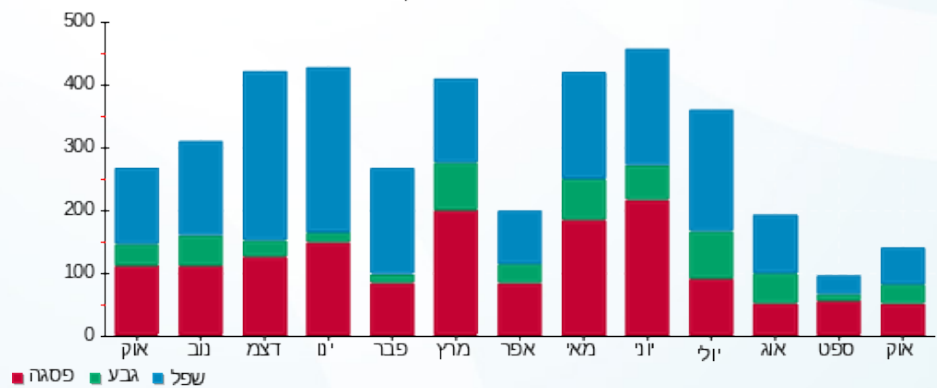



02/11/22

תאריך הפקה:

שם דייר: בניין 103 - דירה 112

31/10/22

תאריך קריאה נוכחית:

שם אתר: מעונות בר אילן

01/10/22

תאריך קריאה קודמת:

לקוח/ה נכבד/ה, אנו מתכבדים להגיש את חישוב צריכת החשמל לתקופה 01/10/22 - 31/10/22:

בניין 103 - דירה 112 - 12 - 16226491(0x0)

סוג תעריף	סוג צריכה	קריאה קודמת	קריאה נוכחית	סה"כ צריכה בקוט"ש	מחיר לקוט"ש בא"ג	סה"כ לתשלום
פרטי חשבון עבור תאריכים:						
777	פסגה	01/10/22	31/10/22	1,922.20	49.77	19.16 ₪
778	גבע	1,100.85	1,125.65	24.80	41.06	10.18 ₪
779	שפל	2,517.80	2,546.40	28.60	33.83	9.68 ₪

סה"כ לדייר:

פסגה	גבע	שפל	סה"כ	שיא ביקוש
38.50	24.80	28.60	91.90	4.32
19.16 ₪	10.18 ₪	9.68 ₪	39.02 ₪	

סה"כ צריכה

סה"כ לתשלום

0.00 ₪	תשלום קבוע	
0.00 ₪	תשלום עבור גודל חיבור בKVA (0x0)	
39.02 ₪	סה"כ לתשלום	לא כולל מע"מ

התפלגות חיוב בש"ח לפי תע"ז

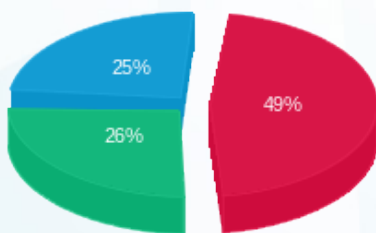

■ פסגה (19.16 ₪)
■ גבע (10.18 ₪)
■ שפל (9.68 ₪)

הסטוריית צריכה בקוט"ש

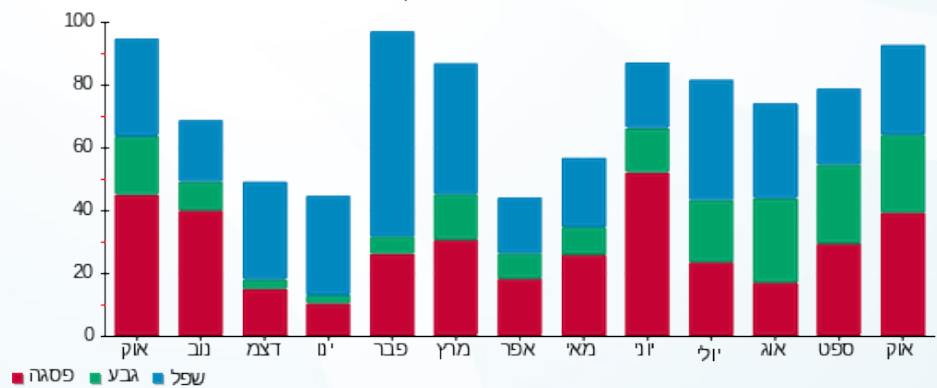

■ פסגה ■ גבע ■ שפל



02/11/22 תאריך הפקה:
 31/10/22 תאריך קריאה נוכחית:
 01/10/22 תאריך קריאה קודמת:

שם דייר: בנין 103 - דירה 113
 שם אתר: מעונות בר אילן

לקוח/ה נכבד/ה, אנו מתכבדים להגיש את חישוב צריכת החשמל לתקופה 01/10/22 - 31/10/22:

בנין 103 - דירה 113 - 13 - 16226491(0x0)

סוג תעריף	סוג צריכה	קריאה קודמת	קריאה נוכחית	סה"כ צריכה בקוט"ש	מחיר לקוט"ש בא"ג	סה"כ לתשלום
פרטי חשבון עבור תאריכים:						
777	פסגה	01/10/22	31/10/22	102.40	49.77	50.96 ₪
778	גבע	2,428.20	2,475.65	47.45	41.06	19.48 ₪
779	שפל	5,773.85	5,836.90	63.05	33.83	21.33 ₪

סה"כ לדייר:

פסגה	גבע	שפל	סה"כ	שיא ביקוש
102.40	47.45	63.05	212.90	5.58
₪ 50.96	₪ 19.48	₪ 21.33	₪ 91.78	

סה"כ צריכה
 סה"כ לתשלום

₪ 0.00	תשלום קבוע	
₪ 0.00	תשלום עבור גודל חיבור בKVA (0x0)	
₪ 91.78	סה"כ לתשלום	לא כולל מע"מ

התפלגות חיוב בש"ח לפי תע"ז

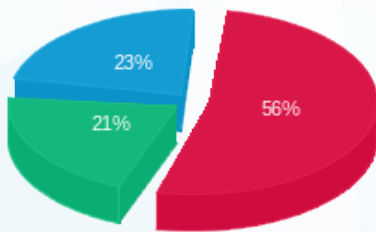

פסגה (₪ 50.96)
 גבע (₪ 19.48)
 שפל (₪ 21.33)

הסטוריית צריכה בקוט"ש

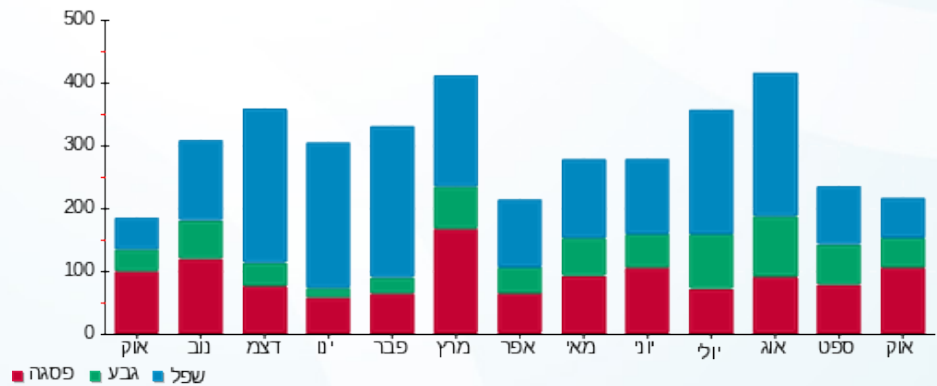



02/11/22

תאריך הפקה:

שם דייר: בניין 103 - דירה 114

31/10/22

תאריך קריאה נוכחית:

שם אתר: מעונות בר אילן

01/10/22

תאריך קריאה קודמת:

לקוח/ה נכבד/ה, אנו מתכבדים להגיש את חישוב צריכת החשמל לתקופה 01/10/22 - 31/10/22:

בניין 103 - דירה 114 - 14 - 16226491(0x0)

סוג תעריף	סוג צריכה	קריאה קודמת	קריאה נוכחית	סה"כ צריכה בקוט"ש	מחיר לקוט"ש בא"ג	סה"כ לתשלום
פרטי חשבון עבור תאריכים:						
777	פסגה	01/10/22	31/10/22	46.75	49.77	23.27 ₪
778	גבע	2,224.40	2,244.25	19.85	41.06	8.15 ₪
779	שפל	6,300.85	6,340.45	39.60	33.83	13.40 ₪

סה"כ לדייר:

פסגה	גבע	שפל	סה"כ	שיא ביקוש
46.75	19.85	39.60	106.20	4.43
23.27 ₪	8.15 ₪	13.40 ₪	44.81 ₪	

סה"כ צריכה

סה"כ לתשלום

0.00 ₪	תשלום קבוע	
0.00 ₪	תשלום עבור גודל חיבור בKVA (0x0)	
44.81 ₪	סה"כ לתשלום	לא כולל מע"מ

התפלגות חיוב בש"ח לפי תעו"ז

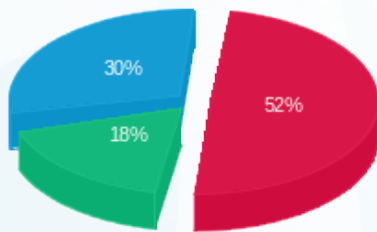

■ פסגה (23.27 ₪)
■ גבע (8.15 ₪)
■ שפל (13.40 ₪)

הסטוריית צריכה בקוט"ש

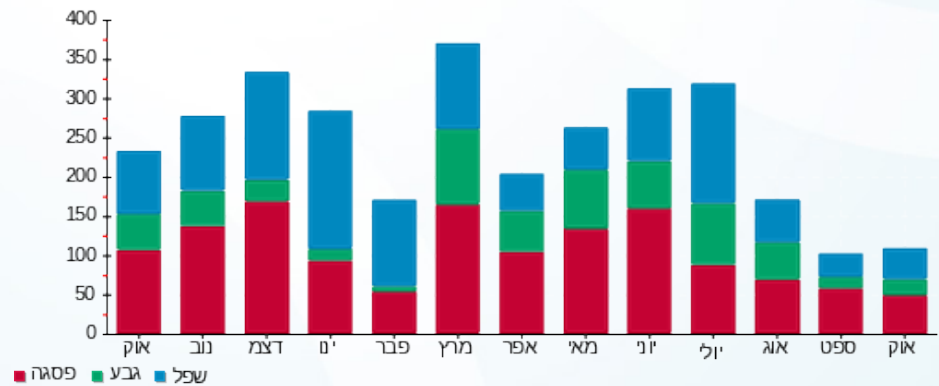

02/11/22 תאריך הפקה:
 31/10/22 תאריך קריאה נוכחית:
 01/10/22 תאריך קריאה קודמת:

שם דייר: בניין 103 - דירה 115
 שם אתר: מעונות בר אילן

לקוח/ה נכבד/ה, אנו מתכבדים להגיש את חישוב צריכת החשמל לתקופה 01/10/22 - 31/10/22:

בניין 103 - דירה 115 - 15 - 16226491(0x0)

סוג תעריף	סוג צריכה	קריאה קודמת	קריאה נוכחית	סה"כ צריכה בקוט"ש	מחיר לקוט"ש בא"ג	סה"כ לתשלום
פרטי חשבון עבור תאריכים:						
777	פסגה	01/10/22	31/10/22	36.50	49.77	18.17 ₪
778	גבע	1,217.10	1,226.60	9.50	41.06	3.90 ₪
779	שפל	3,412.00	3,428.50	16.50	33.83	5.58 ₪

סה"כ לדייר:

פסגה	גבע	שפל	סה"כ	שיא ביקוש
36.50	9.50	16.50	62.50	
18.17 ₪	3.90 ₪	5.58 ₪	27.65 ₪	

סה"כ צריכה
 סה"כ לתשלום

0.00 ₪	תשלום קבוע	
0.00 ₪	תשלום עבור גודל חיבור בKVA (0x0)	
27.65 ₪	סה"כ לתשלום	לא כולל מע"מ

התפלגות חיוב בש"ח לפי תעו"ז

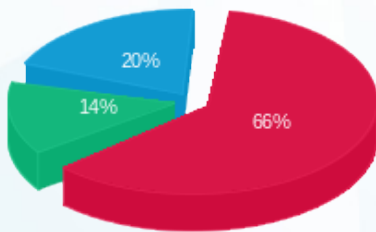

■ פסגה (18.17 ₪)
 ■ גבע (3.90 ₪)
 ■ שפל (5.58 ₪)

הסטוריית צריכה בקוט"ש

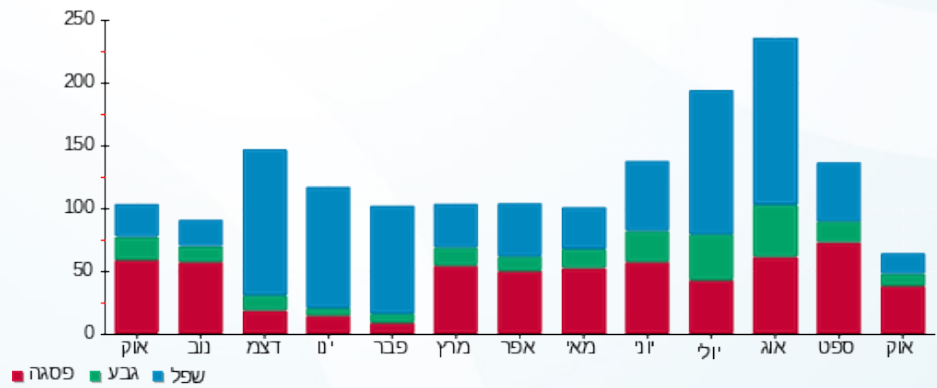



02/11/22 תאריך הפקה:
 31/10/22 תאריך קריאה נוכחית:
 01/10/22 תאריך קריאה קודמת:

שם דייר: בניין 103 - דירה 201
 שם אתר: מעונות בר אילן

לקוח/ה נכבד/ה, אנו מתכבדים להגיש את חישוב צריכת החשמל לתקופה 01/10/22 - 31/10/22:

בניין 103 - דירה 201 - 1 - 16226519(0x0)

סה"כ לתשלום	מחיר לקוט"ש בא"ג	סה"כ צריכה בקוט"ש	קריאה נוכחית	קריאה קודמת	סוג צריכה	סוג תעריף
			31/10/22	01/10/22		פרטי חשבון עבור תאריכים:
₪ 7.09	49.77	14.25	2,976.00	2,961.75	פסגה	777
₪ 4.25	41.06	10.35	1,409.50	1,399.15	גבע	778
₪ 7.78	33.83	23.00	3,384.90	3,361.90	שפל	779

סה"כ לדייר:

שיא ביקוש	סה"כ	שפל	גבע	פסגה
0.22	47.60	23.00	10.35	14.25
	₪ 19.12	₪ 7.78	₪ 4.25	₪ 7.09

סה"כ צריכה
 סה"כ לתשלום

₪ 0.00	תשלום קבוע	
₪ 0.00	תשלום עבור גודל חיבור בKVA (0x0)	
₪ 19.12	סה"כ לתשלום	לא כולל מע"מ

התפלגות חיוב בש"ח לפי תעו"ז

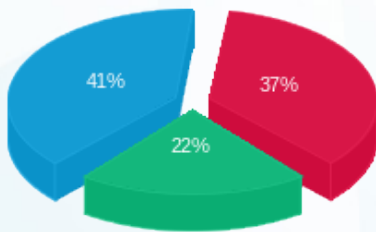

פסגה (₪ 7.09) ■
 גבע (₪ 4.25) ■
 שפל (₪ 7.78) ■

הסטוריית צריכה בקוט"ש

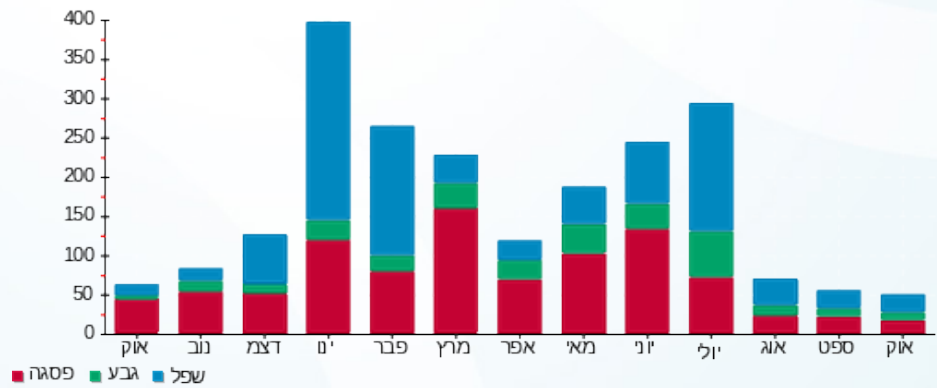

02/11/22 תאריך הפקה:
 31/10/22 תאריך קריאה נוכחית:
 01/10/22 תאריך קריאה קודמת:

שם דייר: בנין 103 - דירה 202
 שם אתר: מעונות בר אילן

לקוח/ה נכבד/ה, אנו מתכבדים להגיש את חישוב צריכת החשמל לתקופה 01/10/22 - 31/10/22:

בנין 103 - דירה 202 - 2 - 16226519(0x0)

סוג תעריף	סוג צריכה	קריאה קודמת	קריאה נוכחית	סה"כ צריכה בקוט"ש	מחיר לקוט"ש בא"ג	סה"כ לתשלום
פרטי חשבון עבור תאריכים:						
777	פסגה	01/10/22	31/10/22	6,008.60	49.77	43.47 ₪
778	גבע	3,018.25	3,076.75	58.50	41.06	24.02 ₪
779	שפל	8,598.45	8,662.60	64.15	33.83	21.70 ₪

סה"כ לדייר:

פסגה	גבע	שפל	סה"כ	שיא ביקוש
87.35	58.50	64.15	210.00	4.16
43.47 ₪	24.02 ₪	21.70 ₪	89.20 ₪	

סה"כ צריכה
 סה"כ לתשלום

0.00 ₪	תשלום קבוע	
0.00 ₪	תשלום עבור גודל חיבור בKVA (0x0)	
89.20 ₪	סה"כ לתשלום	לא כולל מע"מ

התפלגות חיוב בש"ח לפי תעו"ז

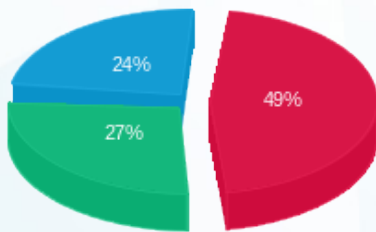

פסגה (43.47 ₪) ■
 גבע (24.02 ₪) ■
 שפל (21.70 ₪) ■

הסטוריית צריכה בקוט"ש

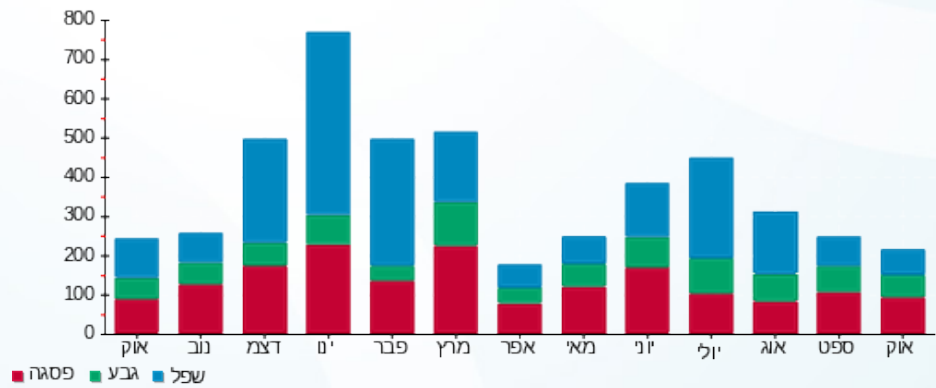



02/11/22 תאריך הפקה:
 31/10/22 תאריך קריאה נוכחית:
 01/10/22 תאריך קריאה קודמת:

שם דייר: בנין 103 - דירה 203
 שם אתר: מעונות בר אילן

לקוח/ה נכבד/ה, אנו מתכבדים להגיש את חישוב צריכת החשמל לתקופה 01/10/22 - 31/10/22:

בנין 103 - דירה 203 - 3 - 16226519(0x0)

סה"כ לתשלום	מחיר לקוט"ש בא"ג	סה"כ צריכה בקוט"ש	קריאה נוכחית	קריאה קודמת	סוג צריכה	סוג תעריף
			31/10/22	01/10/22		פרטי חשבון עבור תאריכים:
27.90 ₪	49.77	56.05	4,741.60	4,685.55	פסגה	777
30.96 ₪	41.06	75.40	2,557.90	2,482.50	גבע	778
32.49 ₪	33.83	96.05	6,924.45	6,828.40	שפל	779

סה"כ לדייר:

שיא ביקוש	סה"כ	שפל	גבע	פסגה
3.75	227.50	96.05	75.40	56.05
	91.35 ₪	32.49 ₪	30.96 ₪	27.90 ₪

סה"כ צריכה
 סה"כ לתשלום

0.00 ₪	תשלום קבוע	
0.00 ₪	תשלום עבור גודל חיבור בKVA (0x0)	
91.35 ₪	סה"כ לתשלום	לא כולל מע"מ

התפלגות חיוב בש"ח לפי תעו"ז

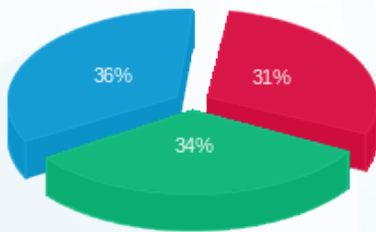

■ פסגה (27.90 ₪)
 ■ גבע (30.96 ₪)
 ■ שפל (32.49 ₪)

הסטוריית צריכה בקוט"ש

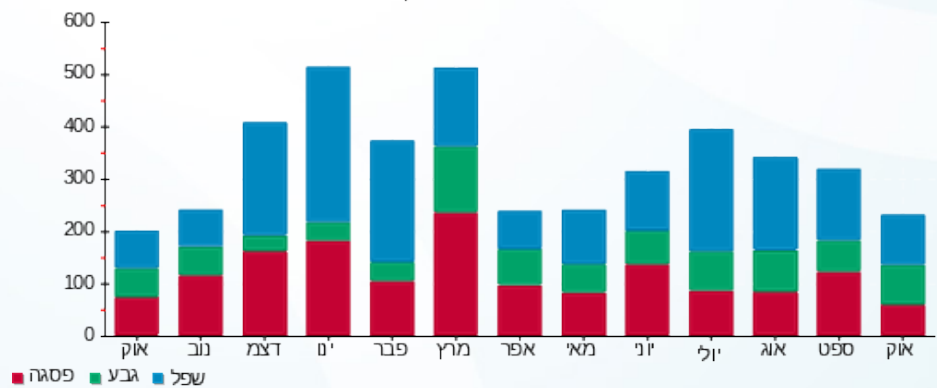

02/11/22 תאריך הפקה:
 31/10/22 תאריך קריאה נוכחית:
 01/10/22 תאריך קריאה קודמת:

שם דייר: בניין 103 - דירה 204
 שם אתר: מעונות בר אילן

לקוח/ה נכבד/ה, אנו מתכבדים להגיש את חישוב צריכת החשמל לתקופה 01/10/22 - 31/10/22:

בניין 103 - דירה 204 - 4 - 16226519(0x0)

סוג תעריף	סוג צריכה	קריאה קודמת	קריאה נוכחית	סה"כ צריכה בקוט"ש	מחיר לקוט"ש בא"ג	סה"כ לתשלום
פרטי חשבון עבור תאריכים:						
777	פסגה	01/10/22	31/10/22	27.85	49.77	13.86 ₪
778	גבע	1,966.45	1,996.45	30.00	41.06	12.32 ₪
779	שפל	4,579.05	4,632.65	53.60	33.83	18.13 ₪

סה"כ לדייר:

פסגה	גבע	שפל	סה"כ	שיא ביקוש
27.85	30.00	53.60	111.45	4.50
13.86 ₪	12.32 ₪	18.13 ₪	44.31 ₪	

סה"כ צריכה
 סה"כ לתשלום

0.00 ₪	תשלום קבוע	
0.00 ₪	תשלום עבור גודל חיבור בKVA (0x0)	
44.31 ₪	סה"כ לתשלום	לא כולל מע"מ

התפלגות חיוב בש"ח לפי תעו"ז

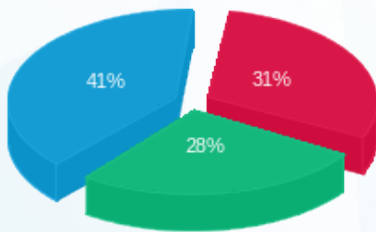

פסגה (13.86 ₪)
 גבע (12.32 ₪)
 שפל (18.13 ₪)

הסטוריית צריכה בקוט"ש

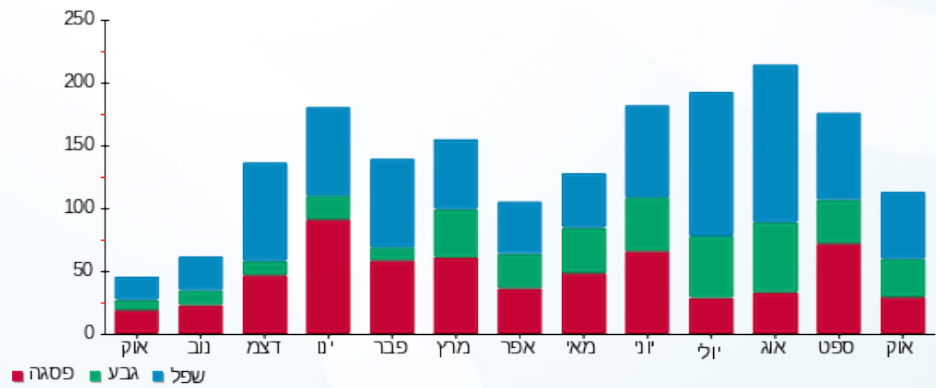



02/11/22 תאריך הפקדה:
 31/10/22 תאריך קריאה נוכחית:
 01/10/22 תאריך קריאה קודמת:

שם דייר: בנין 103 - דירה 205
 שם אתר: מעונות בר אילן

לקוח/ה נכבד/ה, אנו מתכבדים להגיש את חישוב צריכת החשמל לתקופה **01/10/22 - 31/10/22**:

בנין 103 - דירה 205 - 5 - 16226519(0x0)

סה"כ לתשלום	מחיר לקוט"ש בא"ג	סה"כ צריכה בקוט"ש	קריאה נוכחית	קריאה קודמת	סוג צריכה	סוג תעריף
			31/10/22	01/10/22		פרטי חשבון עבור תאריכים:
₪ 45.27	49.77	90.95	7,527.85	7,436.90	פסגה	777
₪ 43.87	41.06	106.85	3,967.80	3,860.95	גבע	778
₪ 51.47	33.83	152.15	10,806.95	10,654.80	שפל	779

סה"כ לדייר:

שיא ביקוש	סה"כ	שפל	גבע	פסגה
6.87	349.95	152.15	106.85	90.95
	₪ 140.61	₪ 51.47	₪ 43.87	₪ 45.27

סה"כ צריכה
 סה"כ לתשלום

₪ 0.00	תשלום קבוע	
₪ 0.00	תשלום עבור גודל חיבור בKVA (0x0)	
₪ 140.61	סה"כ לתשלום	לא כולל מע"מ

התפלגות חיוב בש"ח לפי תעו"ז

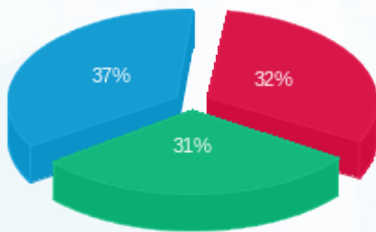

פסגה (₪ 45.27)
 גבע (₪ 43.87)
 שפל (₪ 51.47)

הסטוריית צריכה בקוט"ש

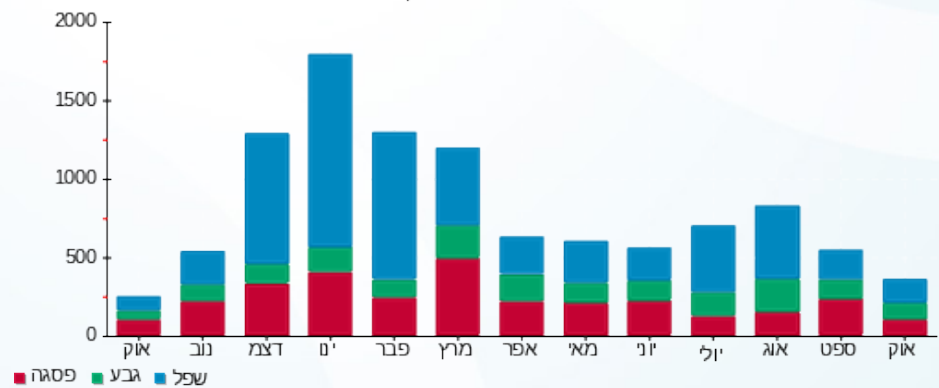



02/11/22 תאריך הפקה:
 31/10/22 תאריך קריאה נוכחית:
 01/10/22 תאריך קריאה קודמת:

שם דייר: בנין 103 - דירה 206
 שם אתר: מעונות בר אילן

לקוח/ה נכבד/ה, אנו מתכבדים להגיש את חישוב צריכת החשמל לתקופה 01/10/22 - 31/10/22:

בנין 103 - דירה 206 - 6 - 16226519(0x0)

סוג תעריף	סוג צריכה	קריאה קודמת	קריאה נוכחית	סה"כ צריכה בקוט"ש	מחיר לקוט"ש בא"ג	סה"כ לתשלום
פרטי חשבון עבור תאריכים:						
777	פסגה	01/10/22	31/10/22	76.75	49.77	38.20 ₪
778	גבע	2,759.75	2,823.10	63.35	41.06	26.01 ₪
779	שפל	7,906.05	8,004.15	98.10	33.83	33.19 ₪

סה"כ לדייר:

פסגה	גבע	שפל	סה"כ	שיא ביקוש
76.75	63.35	98.10	238.20	4.90
38.20 ₪	26.01 ₪	33.19 ₪	97.40 ₪	

סה"כ צריכה
 סה"כ לתשלום

0.00 ₪	תשלום קבוע	
0.00 ₪	תשלום עבור גודל חיבור בKVA (0x0)	
97.40 ₪	סה"כ לתשלום	לא כולל מע"מ

התפלגות חיוב בש"ח לפי תעו"ז

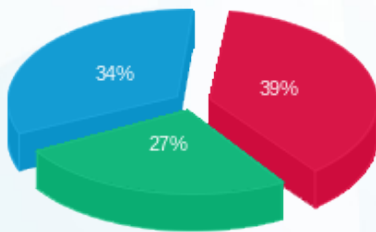

פסגה (38.20 ₪) 39%
 גבע (26.01 ₪) 27%
 שפל (33.19 ₪) 34%

הסטוריית צריכה בקוט"ש

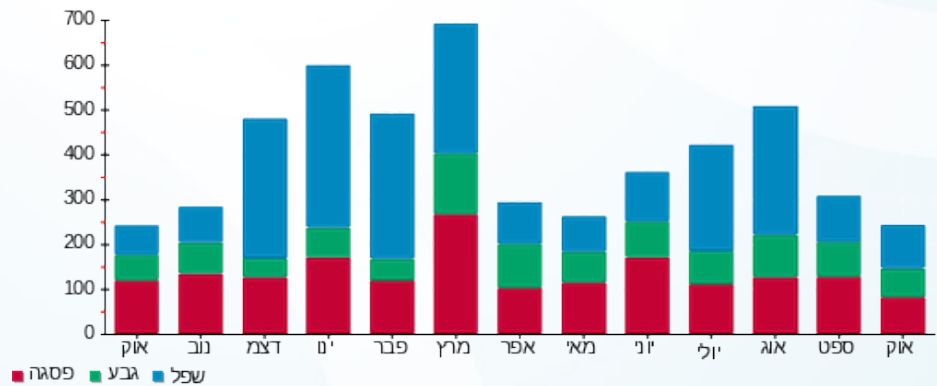



02/11/22 תאריך הפקה:
 31/10/22 תאריך קריאה נוכחית:
 01/10/22 תאריך קריאה קודמת:

שם דייר: בנין 103 - דירה 207
 שם אתר: מעונות בר אילן

לקוח/ה נכבד/ה, אנו מתכבדים להגיש את חישוב צריכת החשמל לתקופה 01/10/22 - 31/10/22:

בנין 103 - דירה 207 - 7 - 16226519(0x0)

סוג תעריף	סוג צריכה	קריאה קודמת	קריאה נוכחית	סה"כ צריכה בקוט"ש	מחיר לקוט"ש בא"ג	סה"כ לתשלום
פרטי חשבון עבור תאריכים:						
777	פסגה	01/10/22	31/10/22	26.30	49.77	13.09 ₪
778	גבע	1,024.05	1,046.45	22.40	41.06	9.20 ₪
779	שפל	2,693.60	2,737.50	43.90	33.83	14.85 ₪

סה"כ לדייר:

פסגה	גבע	שפל	סה"כ	שיא ביקוש
26.30	22.40	43.90	92.60	1.41
13.09 ₪	9.20 ₪	14.85 ₪	37.14 ₪	

סה"כ צריכה
 סה"כ לתשלום

0.00 ₪	תשלום קבוע	
0.00 ₪	תשלום עבור גודל חיבור בKVA (0x0)	
37.14 ₪	סה"כ לתשלום	לא כולל מע"מ

התפלגות חיוב בש"ח לפי תעו"ז

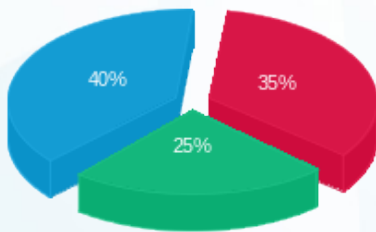

פסגה (13.09 ₪)
 גבע (9.20 ₪)
 שפל (14.85 ₪)

הסטוריית צריכה בקוט"ש

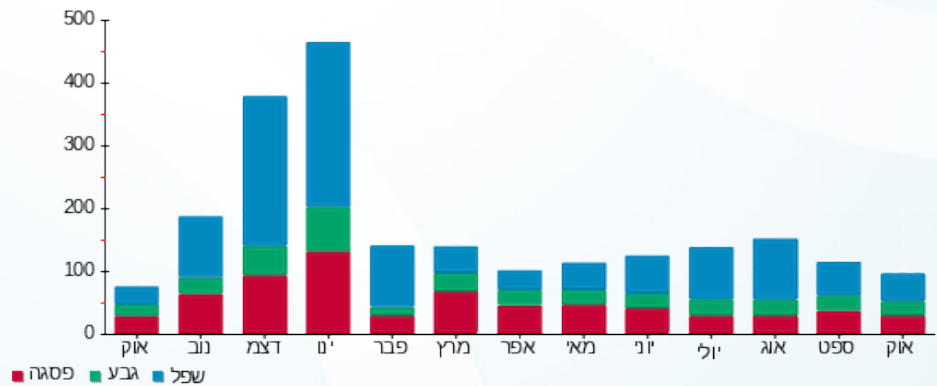



02/11/22 תאריך הפקה:
 31/10/22 תאריך קריאה נוכחית:
 01/10/22 תאריך קריאה קודמת:

שם דייר: בנין 103 - דירה 208
 שם אתר: מעונות בר אילן

לקוח/ה נכבד/ה, אנו מתכבדים להגיש את חישוב צריכת החשמל לתקופה 01/10/22 - 31/10/22:

בנין 103 - דירה 208 - 8 - 16226519(0x0)

סוג תעריף	סוג צריכה	קריאה קודמת	קריאה נוכחית	סה"כ צריכה בקוט"ש	מחיר לקוט"ש בא"ג	סה"כ לתשלום
פרטי חשבון עבור תאריכים:						
777	פסגה	01/10/22	31/10/22	38.75	49.77	19.29 ₪
778	גבע	1,261.35	1,288.00	26.65	41.06	10.94 ₪
779	שפל	3,258.25	3,296.20	37.95	33.83	12.84 ₪

סה"כ לדייר:

פסגה	גבע	שפל	סה"כ	שיא ביקוש
38.75	26.65	37.95	103.35	3.58
19.29 ₪	10.94 ₪	12.84 ₪	43.07 ₪	

סה"כ צריכה
 סה"כ לתשלום

0.00 ₪	תשלום קבוע	
0.00 ₪	תשלום עבור גודל חיבור בKVA (0x0)	
43.07 ₪	סה"כ לתשלום	לא כולל מע"מ

התפלגות חיוב בש"ח לפי תעו"ז

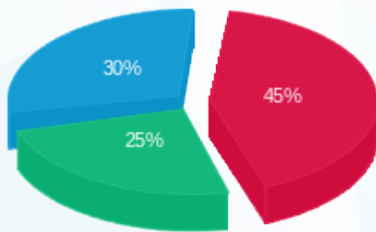

פסגה (19.29 ₪)
 גבע (10.94 ₪)
 שפל (12.84 ₪)

הסטוריית צריכה בקוט"ש

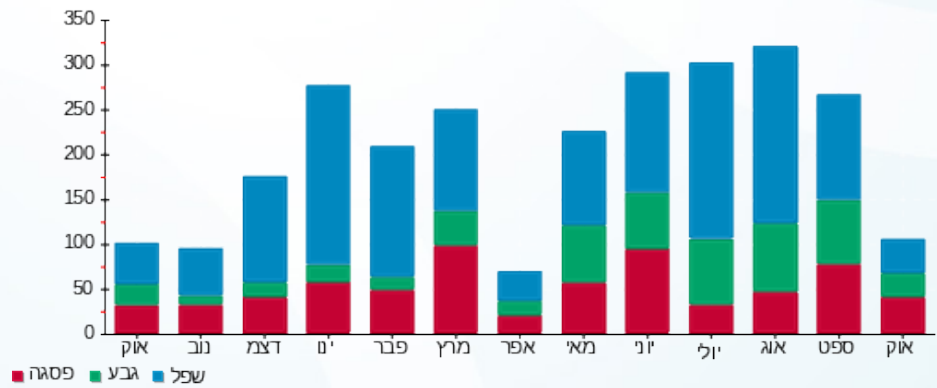

02/11/22 תאריך הפקה:
 31/10/22 תאריך קריאה נוכחית:
 01/10/22 תאריך קריאה קודמת:

שם דייר: בניין 103 - דירה 209
 שם אתר: מעונות בר אילן

לקוח/ה נכבד/ה, אנו מתכבדים להגיש את חישוב צריכת החשמל לתקופה 01/10/22 - 31/10/22:

בניין 103 - דירה 209 - 9 - 16226519(0x0)

סוג תעריף	סוג צריכה	קריאה קודמת	קריאה נוכחית	סה"כ צריכה בקוט"ש	מחיר לקוט"ש בא"ג	סה"כ לתשלום
פרטי חשבון עבור תאריכים:						
777	פסגה	01/10/22	31/10/22	59.05	49.77	29.39 ₪
778	גבע	2,095.75	2,152.65	56.90	41.06	23.36 ₪
779	שפל	5,166.50	5,227.85	61.35	33.83	20.75 ₪

סה"כ לדייר:

פסגה	גבע	שפל	סה"כ	שיא ביקוש
59.05	56.90	61.35	177.30	5.35
29.39 ₪	23.36 ₪	20.75 ₪	73.51 ₪	

סה"כ צריכה
 סה"כ לתשלום

0.00 ₪	תשלום קבוע	
0.00 ₪	תשלום עבור גודל חיבור בKVA (0x0)	
73.51 ₪	סה"כ לתשלום	לא כולל מע"מ

התפלגות חיוב בש"ח לפי תעו"ז

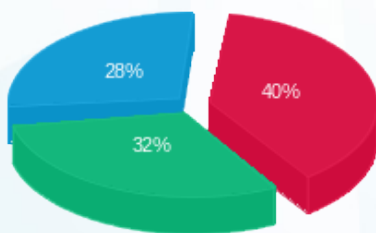

■ פסגה (29.39 ₪)
 ■ גבע (23.36 ₪)
 ■ שפל (20.75 ₪)

הסטוריית צריכה בקוט"ש

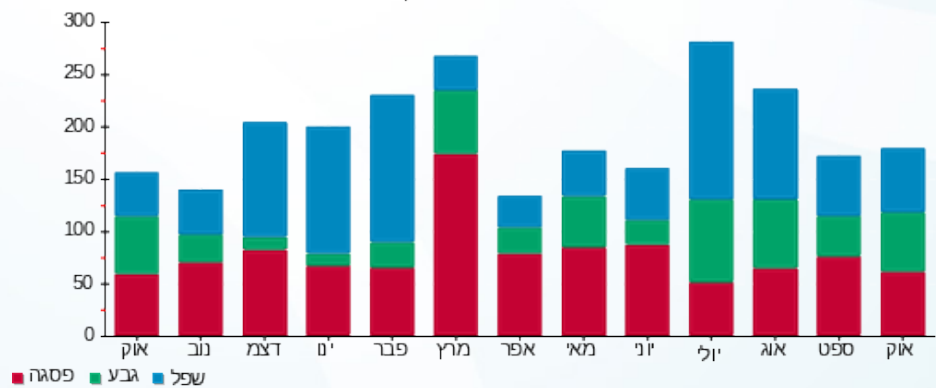

02/11/22 תאריך הפקה:
 31/10/22 תאריך קריאה נוכחית:
 01/10/22 תאריך קריאה קודמת:

שם דייר: בניין 103 - דירה 210
 שם אתר: מעונות בר אילן

לקוח/ה נכבד/ה, אנו מתכבדים להגיש את חישוב צריכת החשמל לתקופה 01/10/22 - 31/10/22:

בניין 103 - דירה 210 - 10 - 16226519(0x0)

סוג תעריף	סוג צריכה	קריאה קודמת	קריאה נוכחית	סה"כ צריכה בקוט"ש	מחיר לקוט"ש בא"ג	סה"כ לתשלום
פרטי חשבון עבור תאריכים:						
777	פסגה	01/10/22	31/10/22	105.25	49.77	52.38 ₪
778	גבע	2,005.90	2,044.60	38.70	41.06	15.89 ₪
779	שפל	6,362.95	6,434.55	71.60	33.83	24.22 ₪

סה"כ לדייר:

פסגה	גבע	שפל	סה"כ	שיא ביקוש
105.25	38.70	71.60	215.55	6.94
₪ 52.38	₪ 15.89	₪ 24.22	₪ 92.50	

סה"כ צריכה
 סה"כ לתשלום

₪ 0.00	תשלום קבוע	
₪ 0.00	תשלום עבור גודל חיבור בKVA (0x0)	
₪ 92.50	סה"כ לתשלום	לא כולל מע"מ

התפלגות חיוב בש"ח לפי תעו"ז

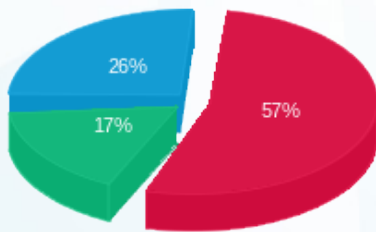

פסגה (₪ 52.38)
 גבע (₪ 15.89)
 שפל (₪ 24.22)

הסטוריית צריכה בקוט"ש

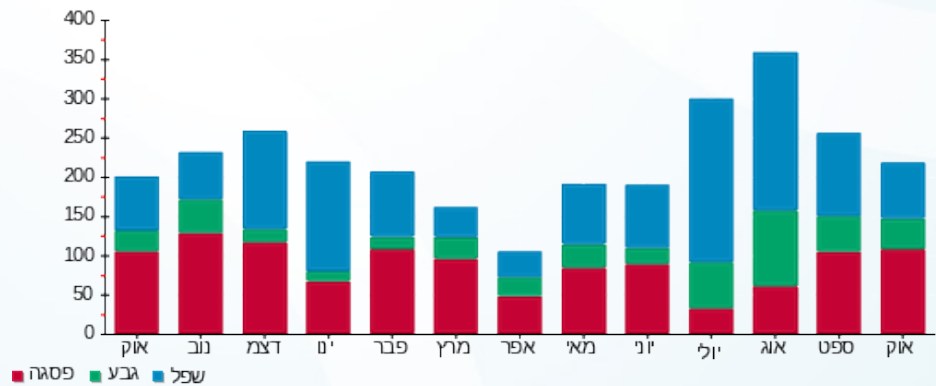

02/11/22 תאריך הפקה:
 31/10/22 תאריך קריאה נוכחית:
 01/10/22 תאריך קריאה קודמת:

שם דייר: בנין 103 - דירה 211
 שם אתר: מעונות בר אילן

לקוח/ה נכבד/ה, אנו מתכבדים להגיש את חישוב צריכת החשמל לתקופה 01/10/22 - 31/10/22:

בנין 103 - דירה 211 - 11 - 16226519 (0x0)

סוג תעריף	סוג צריכה	קריאה קודמת	קריאה נוכחית	סה"כ צריכה בקוט"ש	מחיר לקוט"ש בא"ג	סה"כ לתשלום
פרטי חשבון עבור תאריכים:						
777	פסגה	01/10/22	31/10/22	71.90	49.77	35.78 ₪
778	גבע	2,850.90	2,898.90	48.00	41.06	19.71 ₪
779	שפל	7,855.50	7,921.05	65.55	33.83	22.18 ₪

סה"כ לדייר:

פסגה	גבע	שפל	סה"כ	שיא ביקוש
71.90	48.00	65.55	185.45	4.84
₪ 35.78	₪ 19.71	₪ 22.18	₪ 77.67	

סה"כ צריכה
 סה"כ לתשלום

₪ 0.00	תשלום קבוע	
₪ 0.00	תשלום עבור גודל חיבור בKVA (0x0)	
₪ 77.67	סה"כ לתשלום	לא כולל מע"מ

התפלגות חיוב בש"ח לפי תע"ז

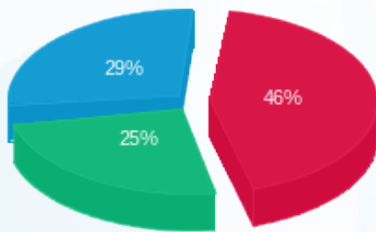

פסגה (₪ 35.78)
 גבע (₪ 19.71)
 שפל (₪ 22.18)

הסטוריית צריכה בקוט"ש

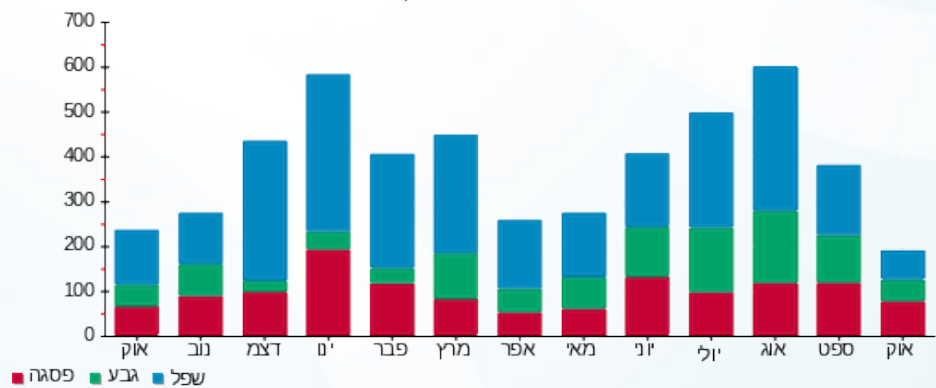



02/11/22 תאריך הפקה:
 31/10/22 תאריך קריאה נוכחית:
 01/10/22 תאריך קריאה קודמת:

שם דייר: בנין 103 - דירה 212
 שם אתר: מעונות בר אילן

לקוח/ה נכבד/ה, אנו מתכבדים להגיש את חישוב צריכת החשמל לתקופה 01/10/22 - 31/10/22:

בנין 103 - דירה 212 - 12 - 16226519(0x0)

סוג תעריף	סוג צריכה	קריאה קודמת	קריאה נוכחית	סה"כ צריכה בקוט"ש	מחיר לקוט"ש בא"ג	סה"כ לתשלום
פרטי חשבון עבור תאריכים:						
777	פסגה	01/10/22	31/10/22	32.45	49.77	16.15 ₪
778	גבע	1,167.40	1,198.90	31.50	41.06	12.93 ₪
779	שפל	3,207.25	3,284.70	77.45	33.83	26.20 ₪

סה"כ לדייר:

פסגה	גבע	שפל	סה"כ	שיא ביקוש
32.45	31.50	77.45	141.40	3.27
16.15 ₪	12.93 ₪	26.20 ₪	55.29 ₪	

סה"כ צריכה
 סה"כ לתשלום

0.00 ₪	תשלום קבוע	
0.00 ₪	תשלום עבור גודל חיבור בKVA (0x0)	
55.29 ₪	סה"כ לתשלום	לא כולל מע"מ

התפלגות חיוב בש"ח לפי תעו"ז

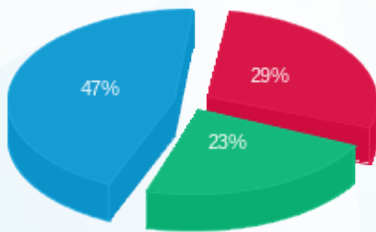

פסגה (16.15 ₪)
 גבע (12.93 ₪)
 שפל (26.20 ₪)

הסטוריית צריכה בקוט"ש

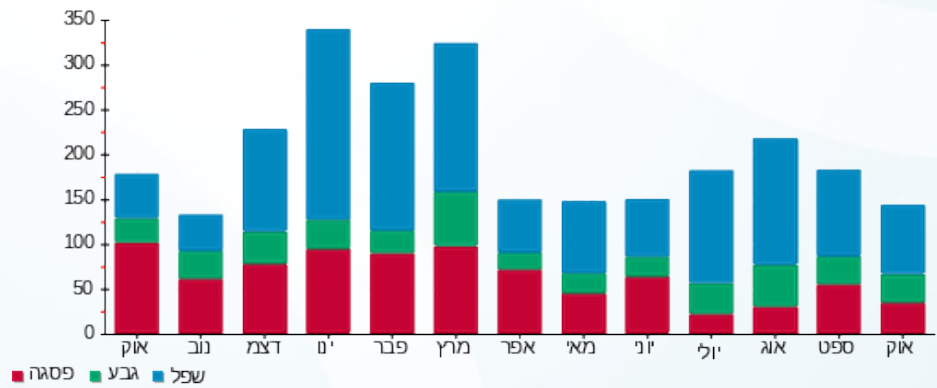



02/11/22

תאריך הפקה:

שם דייר: בנין 103 - דירה 213

31/10/22

תאריך קריאה נוכחית:

שם אתר: מעונות בר אילן

01/10/22

תאריך קריאה קודמת:

לקוח/ה נכבד/ה, אנו מתכבדים להגיש את חישוב צריכת החשמל לתקופה 01/10/22 - 31/10/22:

בנין 103 - דירה 213 - 13 - 16226519(0x0)

סוג תעריף	סוג צריכה	קריאה קודמת	קריאה נוכחית	סה"כ צריכה בקוט"ש	מחיר לקוט"ש בא"ג	סה"כ לתשלום
פרטי חשבון עבור תאריכים:						
777	פסגה	01/10/22	31/10/22	120.00	49.77	59.72 ₪
778	גבע	3,015.20	3,083.45	68.25	41.06	28.02 ₪
779	שפל	7,482.75	7,587.00	104.25	33.83	35.27 ₪

סה"כ לדייר:

פסגה	גבע	שפל	סה"כ	שיא ביקוש
120.00	68.25	104.25	292.50	4.77
₪ 59.72	₪ 28.02	₪ 35.27	₪ 123.02	

סה"כ צריכה

סה"כ לתשלום

₪ 0.00	תשלום קבוע	
₪ 0.00	תשלום עבור גודל חיבור בKVA (0x0)	
₪ 123.02	סה"כ לתשלום	לא כולל מע"מ

התפלגות חיוב בש"ח לפי תע"ז

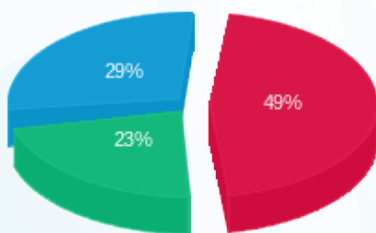

■ פסגה (₪ 59.72)
■ גבע (₪ 28.02)
■ שפל (₪ 35.27)

הסטוריית צריכה בקוט"ש

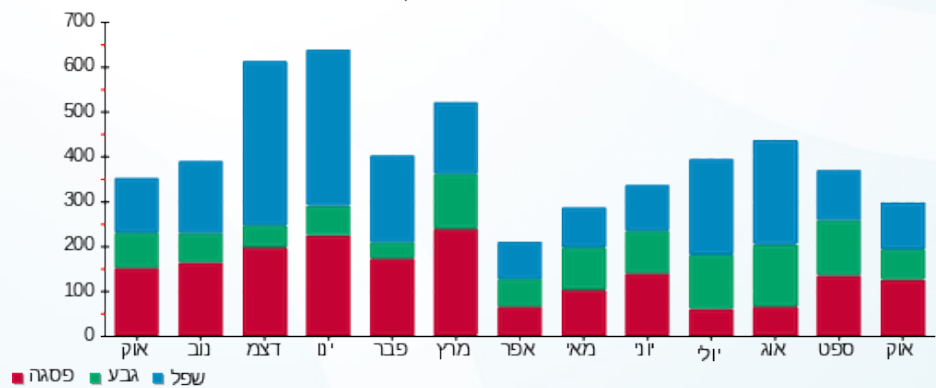

02/11/22 תאריך הפקה:
 31/10/22 תאריך קריאה נוכחית:
 01/10/22 תאריך קריאה קודמת:

שם דייר: בנין 103 - דירה 214
 שם אתר: מעונות בר אילן

לקוח/ה נכבד/ה, אנו מתכבדים להגיש את חישוב צריכת החשמל לתקופה 01/10/22 - 31/10/22:

בנין 103 - דירה 214 - 14 - 16226519(0x0)

סוג תעריף	סוג צריכה	קריאה קודמת	קריאה נוכחית	סה"כ צריכה בקוט"ש	מחיר לקוט"ש בא"ג	סה"כ לתשלום
פרטי חשבון עבור תאריכים:						
777	פסגה	01/10/22	31/10/22	50.55	49.77	25.16 ₪
778	גבע	3,633.80	3,655.75	21.95	41.06	9.01 ₪
779	שפל	9,504.40	9,544.30	39.90	33.83	13.50 ₪

סה"כ לדייר:

פסגה	גבע	שפל	סה"כ	שיא ביקוש
50.55	21.95	39.90	112.40	4.69
25.16 ₪	9.01 ₪	13.50 ₪	47.67 ₪	

סה"כ צריכה
 סה"כ לתשלום

0.00 ₪	תשלום קבוע	
0.00 ₪	תשלום עבור גודל חיבור בKVA (0x0)	
47.67 ₪	סה"כ לתשלום	לא כולל מע"מ

התפלגות חיוב בש"ח לפי תעו"ז

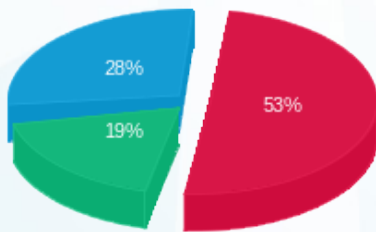

■ פסגה (25.16 ₪)
 ■ גבע (9.01 ₪)
 ■ שפל (13.50 ₪)

הסטוריית צריכה בקוט"ש

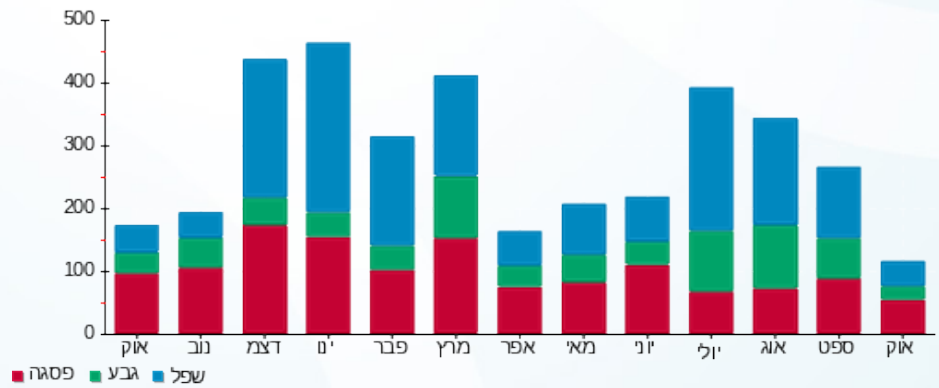



02/11/22 תאריך הפקדה:
 31/10/22 תאריך קריאה נוכחית:
 01/10/22 תאריך קריאה קודמת:

שם דייר: בנין 103 - דירה 215
 שם אתר: מעונות בר אילן

לקוח/ה נכבד/ה, אנו מתכבדים להגיש את חישוב צריכת החשמל לתקופה 01/10/22 - 31/10/22:

בנין 103 - דירה 215 - 15 - 16226519(0x0)

סוג תעריף	סוג צריכה	קריאה קודמת	קריאה נוכחית	סה"כ צריכה בקוט"ש	מחיר לקוט"ש בא"ג	סה"כ לתשלום
פרטי חשבון עבור תאריכים:						
777	פסגה	01/10/22	31/10/22	36.80	49.77	18.32 ₪
778	גבע	898.10	916.50	18.40	41.06	7.56 ₪
779	שפל	2,950.50	2,981.70	31.20	33.83	10.55 ₪

סה"כ לדייר:

פסגה	גבע	שפל	סה"כ	שיא ביקוש
36.80	18.40	31.20	86.40	
18.32 ₪	7.56 ₪	10.55 ₪	36.43 ₪	

סה"כ צריכה

סה"כ לתשלום

0.00 ₪	תשלום קבוע	
0.00 ₪	תשלום עבור גודל חיבור בKVA (0x0)	
36.43 ₪	סה"כ לתשלום	לא כולל מע"מ

התפלגות חיוב בש"ח לפי תעו"ז

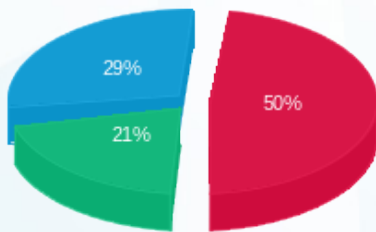

■ פסגה (18.32 ₪)
 ■ גבע (7.56 ₪)
 ■ שפל (10.55 ₪)

הסטוריית צריכה בקוט"ש

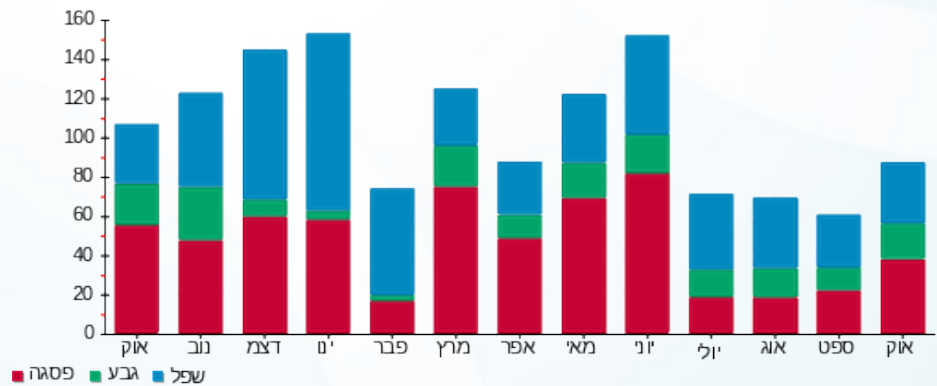



02/11/22 תאריך הפקה:
 31/10/22 תאריך קריאה נוכחית:
 01/10/22 תאריך קריאה קודמת:

שם דייר: בנין 104 - דירה 001
 שם אתר: מעונות בר אילן

לקוח/ה נכבד/ה, אנו מתכבדים להגיש את חישוב צריכת החשמל לתקופה 01/10/22 - 31/10/22:

בנין 104 - דירה 001 - 16226556(0x0)

סוג תעריף	סוג צריכה	קריאה קודמת	קריאה נוכחית	סה"כ צריכה בקוט"ש	מחיר לקוט"ש בא"ג	סה"כ לתשלום
פרטי חשבון עבור תאריכים:						
777	פסגה	01/10/22	31/10/22	77.40	49.77	38.52 ₪
778	גבע	2,957.75	3,000.30	42.55	41.06	17.47 ₪
779	שפל	8,451.70	8,542.50	90.80	33.83	30.72 ₪

סה"כ לדייר:

פסגה	גבע	שפל	סה"כ	שיא ביקוש
77.40	42.55	90.80	210.75	5.16
₪ 38.52	₪ 17.47	₪ 30.72	₪ 86.71	

סה"כ צריכה
 סה"כ לתשלום

₪ 0.00	תשלום קבוע	
₪ 0.00	תשלום עבור גודל חיבור בKVA (0x0)	
₪ 86.71	סה"כ לתשלום	לא כולל מע"מ

התפלגות חיוב בש"ח לפי תעו"ז

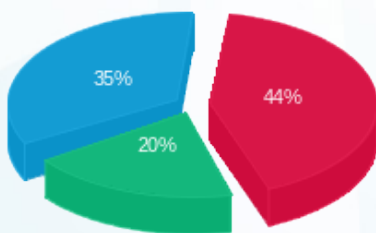

פסגה (₪ 38.52)
 גבע (₪ 17.47)
 שפל (₪ 30.72)

הסטוריית צריכה בקוט"ש

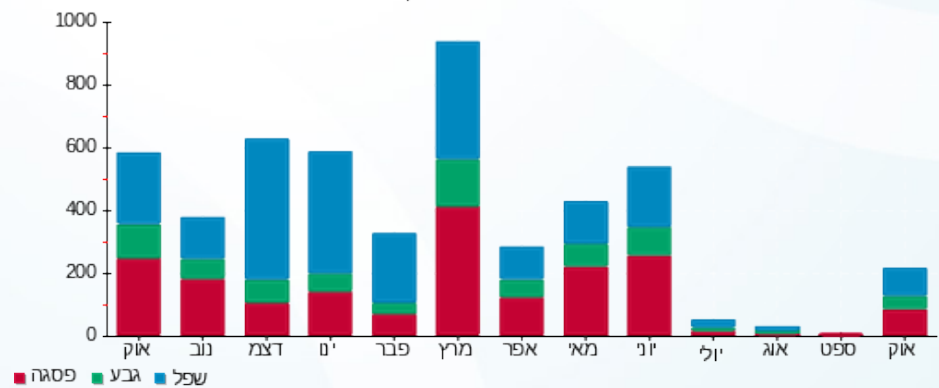



02/11/22

תאריך הפקה:

שם דייר: בנין 104 - דירה 002

31/10/22

תאריך קריאה נוכחית:

שם אתר: מעונות בר אילן

01/10/22

תאריך קריאה קודמת:

לקוח/ה נכבד/ה, אנו מתכבדים להגיש את חישוב צריכת החשמל לתקופה 01/10/22 - 31/10/22:

בנין 104 - דירה 002 - 2 - 16226556(0x0)

סוג תעריף	סוג צריכה	קריאה קודמת	קריאה נוכחית	סה"כ צריכה בקוט"ש	מחיר לקוט"ש בא"ג	סה"כ לתשלום
פרטי חשבון עבור תאריכים:						
777	פסגה	01/10/22	31/10/22	87.25	49.77	43.42 ₪
778	גבע	2,434.25	2,465.30	31.05	41.06	12.75 ₪
779	שפל	6,948.80	7,062.60	113.80	33.83	38.50 ₪

סה"כ לדייר:

פסגה	גבע	שפל	סה"כ	שיא ביקוש
87.25	31.05	113.80	232.10	5.41
₪ 43.42	₪ 12.75	₪ 38.50	₪ 94.67	

סה"כ צריכה

סה"כ לתשלום

₪ 0.00	תשלום קבוע	
₪ 0.00	תשלום עבור גודל חיבור בKVA (0x0)	
₪ 94.67	סה"כ לתשלום	לא כולל מע"מ

התפלגות חיוב בש"ח לפי תעו"ז

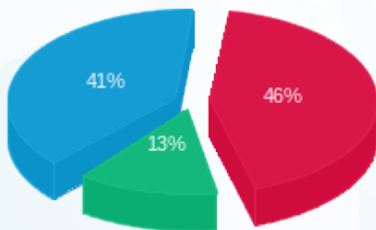

פסגה (₪ 43.42) (46%)
 גבע (₪ 12.75) (13%)
 שפל (₪ 38.50) (41%)

הסטוריית צריכה בקוט"ש

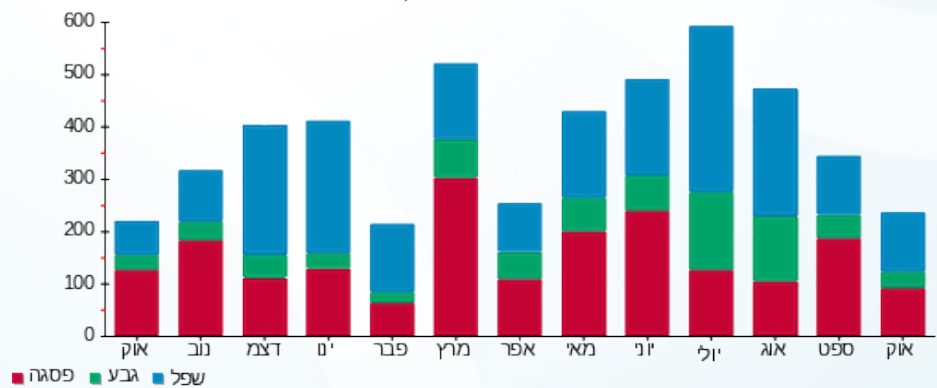

02/11/22 תאריך הפקה:
 31/10/22 תאריך קריאה נוכחית:
 01/10/22 תאריך קריאה קודמת:

שם דייר: בנין 104 - דירה 003
 שם אתר: מעונות בר אילן

לקוח/ה נכבד/ה, אנו מתכבדים להגיש את חישוב צריכת החשמל לתקופה 01/10/22 - 31/10/22:

בנין 104 - דירה 003 - 3 - 16226556(0x0)

סוג תעריף	סוג צריכה	קריאה קודמת	קריאה נוכחית	סה"כ צריכה בקוט"ש	מחיר לקוט"ש בא"ג	סה"כ לתשלום
פרטי חשבון עבור תאריכים:						
777	פסגה	01/10/22	31/10/22	55.00	49.77	27.37 ₪
778	גבע	3,882.45	3,902.65	20.20	41.06	8.29 ₪
779	שפל	11,181.20	11,239.70	58.50	33.83	19.79 ₪

סה"כ לדייר:

פסגה	גבע	שפל	סה"כ	שיא ביקוש
55.00	20.20	58.50	133.70	5.58
27.37 ₪	8.29 ₪	19.79 ₪	55.46 ₪	

סה"כ צריכה
 סה"כ לתשלום

0.00 ₪	תשלום קבוע	
0.00 ₪	תשלום עבור גודל חיבור בKVA (0x0)	
55.46 ₪	סה"כ לתשלום	לא כולל מע"מ

התפלגות חיוב בש"ח לפי תעו"ז

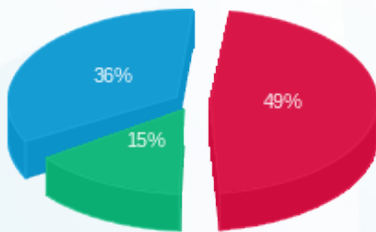

■ פסגה (27.37 ₪)
 ■ גבע (8.29 ₪)
 ■ שפל (19.79 ₪)

הסטוריית צריכה בקוט"ש

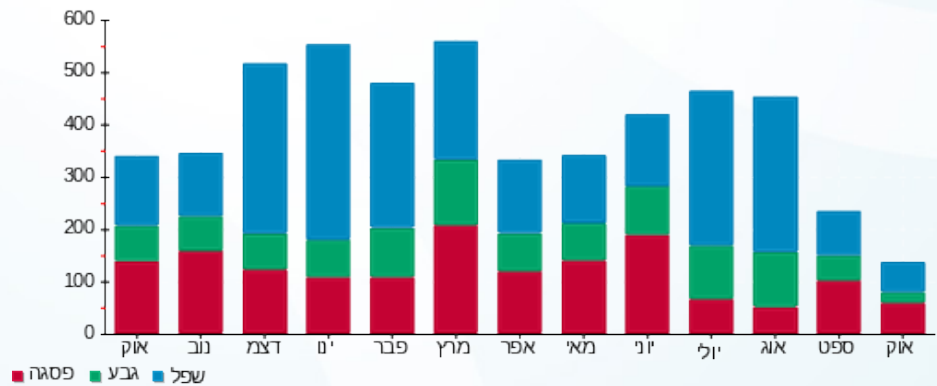

02/11/22 תאריך הפקה:
 31/10/22 תאריך קריאה נוכחית:
 01/10/22 תאריך קריאה קודמת:

שם דייר: בנין 104 - דירה 004
 שם אתר: מעונות בר אילן

לקוח/ה נכבד/ה, אנו מתכבדים להגיש את חישוב צריכת החשמל לתקופה 01/10/22 - 31/10/22:

בנין 104 - דירה 004 - 4 - 16226556(0x0)

סוג תעריף	סוג צריכה	קריאה קודמת	קריאה נוכחית	סה"כ צריכה בקוט"ש	מחיר לקוט"ש בא"ג	סה"כ לתשלום
פרטי חשבון עבור תאריכים:						
777	פסגה	01/10/22	31/10/22	62.35	49.77	31.03 ₪
778	גבע	1,032.40	1,049.80	17.40	41.06	7.14 ₪
779	שפל	2,829.25	2,863.95	34.70	33.83	11.74 ₪

סה"כ לדייר:

פסגה	גבע	שפל	סה"כ	שיא ביקוש
62.35	17.40	34.70	114.45	3.47
₪ 31.03	₪ 7.14	₪ 11.74	₪ 49.92	

סה"כ צריכה
 סה"כ לתשלום

₪ 0.00	תשלום קבוע	
₪ 0.00	תשלום עבור גודל חיבור בKVA (0x0)	
₪ 49.92	סה"כ לתשלום	לא כולל מע"מ

התפלגות חיוב בש"ח לפי תעו"ז

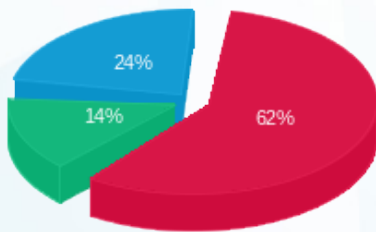

פסגה (₪ 31.03)
 גבע (₪ 7.14)
 שפל (₪ 11.74)

הסטוריית צריכה בקוט"ש

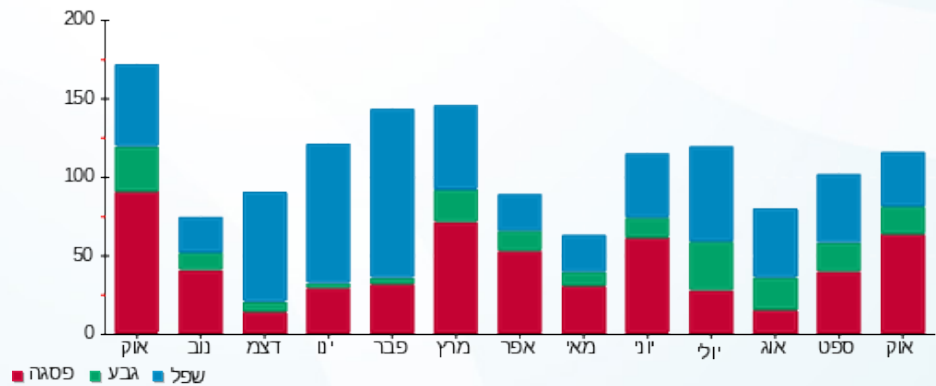



02/11/22

תאריך הפקדה:

שם דייר: בניין 104 - דירה 005

31/10/22

תאריך קריאה נוכחית:

שם אתר: מעונות בר אילן

01/10/22

תאריך קריאה קודמת:

לקוח/ה נכבד/ה, אנו מתכבדים להגיש את חישוב צריכת החשמל לתקופה 01/10/22 - 31/10/22:

בניין 104 - דירה 005 - 5 - 16226556(0x0)

סוג תעריף	סוג צריכה	קריאה קודמת	קריאה נוכחית	סה"כ צריכה בקוט"ש	מחיר לקוט"ש בא"ג	סה"כ לתשלום
פרטי חשבון עבור תאריכים:						
777	פסגה	01/10/22	31/10/22	58.50	49.77	29.12 ₪
778	גבע	3,480.70	3,520.45	39.75	41.06	16.32 ₪
779	שפל	10,193.15	10,243.35	50.20	33.83	16.98 ₪

סה"כ לדייר:

פסגה	גבע	שפל	סה"כ	שיא ביקוש
58.50	39.75	50.20	148.45	3.81
29.12 ₪	16.32 ₪	16.98 ₪	62.42 ₪	

סה"כ צריכה

סה"כ לתשלום

0.00 ₪	תשלום קבוע	
0.00 ₪	תשלום עבור גודל חיבור בKVA (0x0)	
62.42 ₪	סה"כ לתשלום	לא כולל מע"מ

התפלגות חיוב בש"ח לפי תע"ז

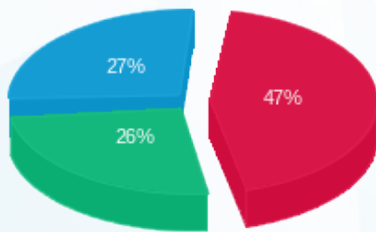

פסגה (29.12 ₪) ■
גבע (16.32 ₪) ■
שפל (16.98 ₪) ■

הסטוריית צריכה בקוט"ש

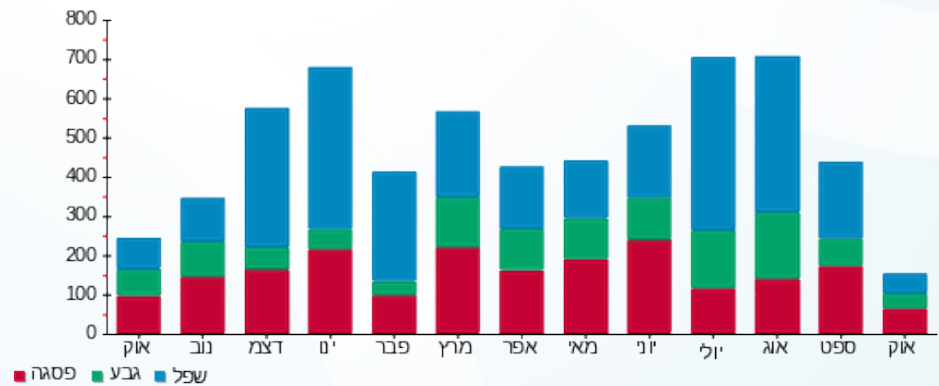

02/11/22 תאריך הפקה:
 31/10/22 תאריך קריאה נוכחית:
 01/10/22 תאריך קריאה קודמת:

שם דייר: בניין 104 - דירה 006
 שם אתר: מעונות בר אילן

לקוח/ה נכבד/ה, אנו מתכבדים להגיש את חישוב צריכת החשמל לתקופה 01/10/22 - 31/10/22:

בניין 104 - דירה 006 - 6 - 16226556(0x0)

סוג תעריף	סוג צריכה	קריאה קודמת	קריאה נוכחית	סה"כ צריכה בקוט"ש	מחיר לקוט"ש בא"ג	סה"כ לתשלום
פרטי חשבון עבור תאריכים:						
777	פסגה	01/10/22	31/10/22	5,556.30	49.77	13.19 ₪
778	גבע	3,507.10	3,529.35	22.25	41.06	9.14 ₪
779	שפל	8,948.20	8,972.75	24.55	33.83	8.31 ₪

סה"כ לדיר:

פסגה	גבע	שפל	סה"כ	שיא ביקוש
26.50	22.25	24.55	73.30	4.10
13.19 ₪	9.14 ₪	8.31 ₪	30.63 ₪	

סה"כ צריכה
 סה"כ לתשלום

0.00 ₪	תשלום קבוע	
0.00 ₪	תשלום עבור גודל חיבור בKVA (0x0)	
30.63 ₪	סה"כ לתשלום	לא כולל מע"מ

התפלגות חיוב בש"ח לפי תעו"ז

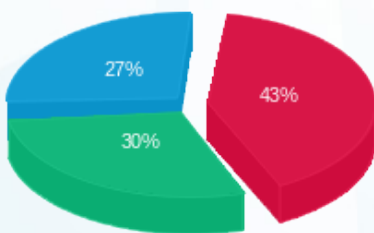

■ פסגה (13.19 ₪)
 ■ גבע (9.14 ₪)
 ■ שפל (8.31 ₪)

הסטוריית צריכה בקוט"ש

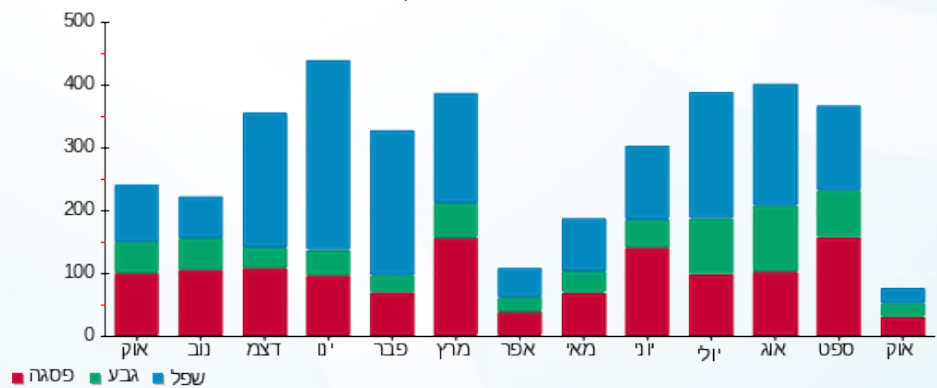



02/11/22

תאריך הפקה:

שם דייר: בנין 104 - דירה 101

31/10/22

תאריך קריאה נוכחית:

שם אתר: מעונות בר אילן

01/10/22

תאריך קריאה קודמת:

לקוח/ה נכבד/ה, אנו מתכבדים להגיש את חישוב צריכת החשמל לתקופה 01/10/22 - 31/10/22:

בנין 104 - דירה 101 - 8 - 16226556(0x0)

סוג תעריף	סוג צריכה	קריאה קודמת	קריאה נוכחית	סה"כ צריכה בקוט"ש	מחיר לקוט"ש בא"ג	סה"כ לתשלום
פרטי חשבון עבור תאריכים:						
777	פסגה	01/10/22	31/10/22	45.80	49.77	22.79 ₪
778	גבע	2,010.75	2,036.00	25.25	41.06	10.37 ₪
779	שפל	5,125.15	5,164.30	39.15	33.83	13.24 ₪

סה"כ לדייר:

פסגה	גבע	שפל	סה"כ	שיא ביקוש
45.80	25.25	39.15	110.20	4.76
22.79 ₪	10.37 ₪	13.24 ₪	46.41 ₪	

סה"כ צריכה

סה"כ לתשלום

0.00 ₪	תשלום קבוע	
0.00 ₪	תשלום עבור גודל חיבור בKVA (0x0)	
46.41 ₪	סה"כ לתשלום	לא כולל מע"מ

התפלגות חיוב בש"ח לפי תעו"ז

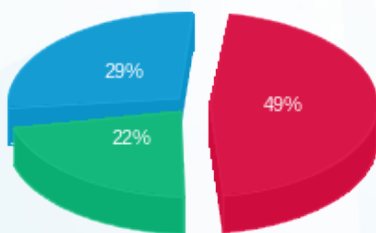

- פסגה (22.79 ₪)
- גבע (10.37 ₪)
- שפל (13.24 ₪)

הסטוריית צריכה בקוט"ש

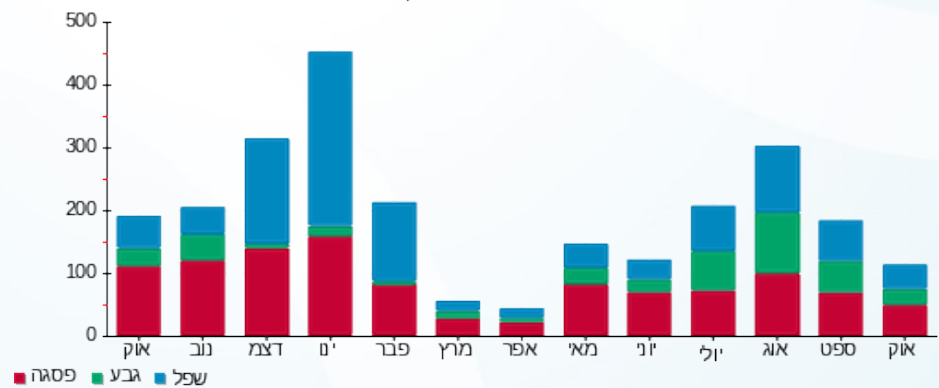



02/11/22 תאריך הפקה:
 31/10/22 תאריך קריאה נוכחית:
 01/10/22 תאריך קריאה קודמת:

שם דייר: בנין 104 - דירה 102
 שם אתר: מעונות בר אילן

לקוח/ה נכבד/ה, אנו מתכבדים להגיש את חישוב צריכת החשמל לתקופה 01/10/22 - 31/10/22:

בנין 104 - דירה 102 - 9 - 16226556(0x0)

סוג תעריף	סוג צריכה	קריאה קודמת	קריאה נוכחית	סה"כ צריכה בקוט"ש	מחיר לקוט"ש בא"ג	סה"כ לתשלום
פרטי חשבון עבור תאריכים:						
777	פסגה	01/10/22	31/10/22	49.20	49.77	24.49 ₪
778	גבע	4,042.25	4,084.75	42.50	41.06	17.45 ₪
779	שפל	9,955.50	10,032.40	76.90	33.83	26.02 ₪

סה"כ לדייר:

פסגה	גבע	שפל	סה"כ	שיא ביקוש
49.20	42.50	76.90	168.60	3.26
24.49 ₪	17.45 ₪	26.02 ₪	67.95 ₪	

סה"כ צריכה
 סה"כ לתשלום

0.00 ₪	תשלום קבוע	
0.00 ₪	תשלום עבור גודל חיבור בKVA (0x0)	
67.95 ₪	סה"כ לתשלום	לא כולל מע"מ

התפלגות חיוב בש"ח לפי תעו"ז

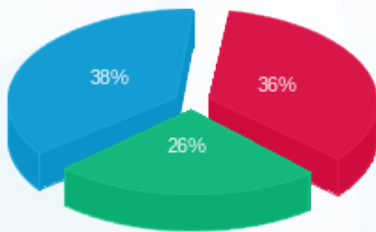

פסגה (24.49 ₪)
 גבע (17.45 ₪)
 שפל (26.02 ₪)

הסטוריית צריכה בקוט"ש

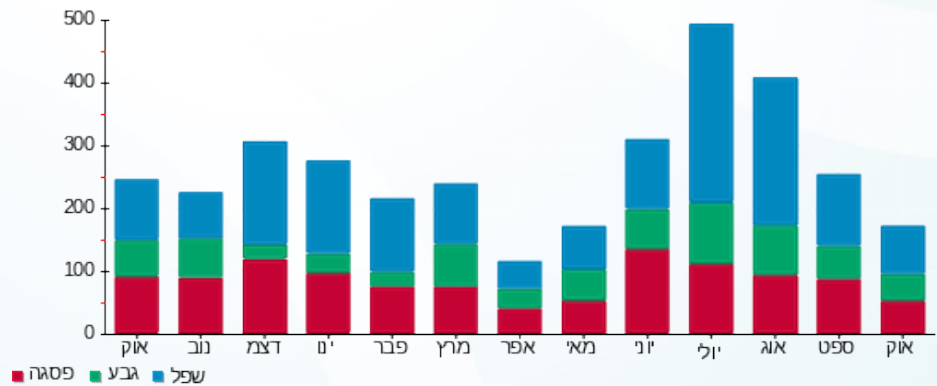



02/11/22

תאריך הפקה:

שם דייר: בנין 104 - דירה 103

31/10/22

תאריך קריאה נוכחית:

שם אתר: מעונות בר אילן

01/10/22

תאריך קריאה קודמת:

לקוח/ה נכבד/ה, אנו מתכבדים להגיש את חישוב צריכת החשמל לתקופה 01/10/22 - 31/10/22:

בנין 104 - דירה 103 - 10 - 16226556(0x0)

סוג תעריף	סוג צריכה	קריאה קודמת	קריאה נוכחית	סה"כ צריכה בקוט"ש	מחיר לקוט"ש בא"ג	סה"כ לתשלום
פרטי חשבון עבור תאריכים:						
		01/10/22	31/10/22			
777	פסגה	5,318.50	5,399.45	80.95	49.77	40.29 ₪
778	גבע	2,871.40	2,928.20	56.80	41.06	23.32 ₪
779	שפל	8,537.60	8,605.35	67.75	33.83	22.92 ₪

סה"כ לדיר:

פסגה	גבע	שפל	סה"כ	שיא ביקוש
80.95	56.80	67.75	205.50	4.11
40.29 ₪	23.32 ₪	22.92 ₪	86.53 ₪	

סה"כ צריכה

סה"כ לתשלום

0.00 ₪	תשלום קבוע	
0.00 ₪	תשלום עבור גודל חיבור בKVA (0x0)	
86.53 ₪	סה"כ לתשלום	לא כולל מע"מ

התפלגות חיוב בש"ח לפי תעו"ז

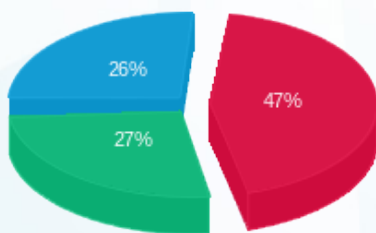

- פסגה (40.29 ₪)
- גבע (23.32 ₪)
- שפל (22.92 ₪)

הסטוריית צריכה בקוט"ש

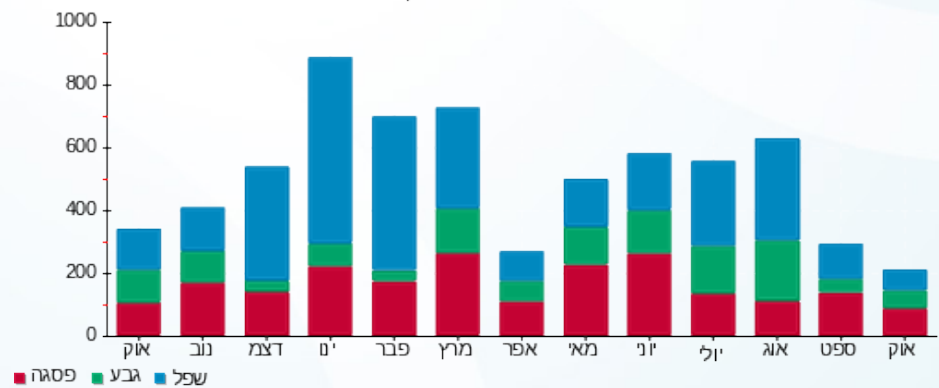



02/11/22 תאריך הפקה:
 31/10/22 תאריך קריאה נוכחית:
 01/10/22 תאריך קריאה קודמת:

שם דייר: בנין 104 - דירה 104
 שם אתר: מעונות בר אילן

לקוח/ה נכבד/ה, אנו מתכבדים להגיש את חישוב צריכת החשמל לתקופה 01/10/22 - 31/10/22:

בנין 104 - דירה 104 - 11 - 16226556(0x0)

סוג תעריף	סוג צריכה	קריאה קודמת	קריאה נוכחית	סה"כ צריכה בקוט"ש	מחיר לקוט"ש בא"ג	סה"כ לתשלום
פרטי חשבון עבור תאריכים:						
777	פסגה	01/10/22	31/10/22	26.10	49.77	12.99 ₪
778	גבע	1,751.80	1,760.00	8.20	41.06	3.37 ₪
779	שפל	5,468.80	5,483.20	14.40	33.83	4.87 ₪

סה"כ לדיר:

פסגה	גבע	שפל	סה"כ	שיא ביקוש
26.10	8.20	14.40	48.70	3.78
12.99 ₪	3.37 ₪	4.87 ₪	21.23 ₪	

סה"כ צריכה
 סה"כ לתשלום

0.00 ₪	תשלום קבוע	
0.00 ₪	תשלום עבור גודל חיבור בKVA (0x0)	
21.23 ₪	סה"כ לתשלום	לא כולל מע"מ

התפלגות חיוב בש"ח לפי תעו"ז

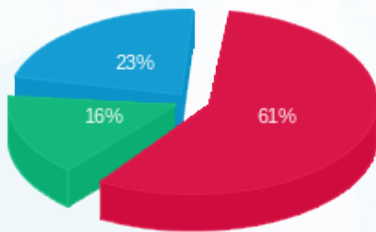

פסגה (12.99 ₪)
 גבע (3.37 ₪)
 שפל (4.87 ₪)

הסטוריית צריכה בקוט"ש

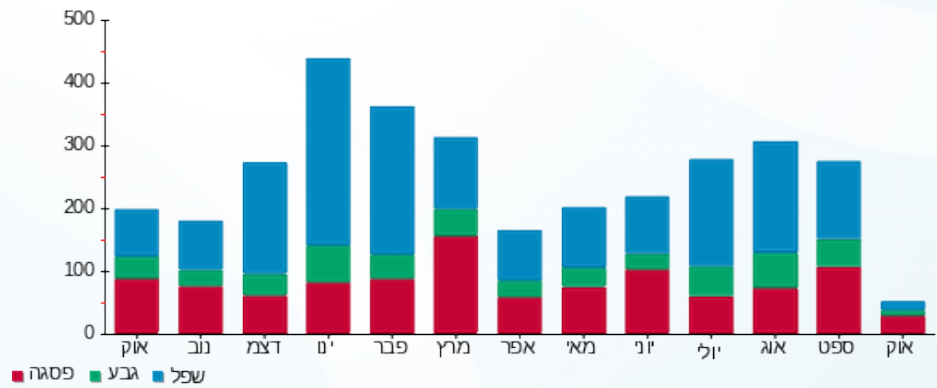

02/11/22 תאריך הפקדה:
 31/10/22 תאריך קריאה נוכחית:
 01/10/22 תאריך קריאה קודמת:

שם דייר: בנין 104 - דירה 105
 שם אתר: מעונות בר אילן

לקוח/ה נכבד/ה, אנו מתכבדים להגיש את חישוב צריכת החשמל לתקופה 01/10/22 - 31/10/22:

בנין 104 - דירה 105 - 12 - 16226556(0x0)

סוג תעריף	סוג צריכה	קריאה קודמת	קריאה נוכחית	סה"כ צריכה בקוט"ש	מחיר לקוט"ש בא"ג	סה"כ לתשלום
פרטי חשבון עבור תאריכים:						
777	פסגה	01/10/22	31/10/22	80.10	49.77	39.87 ₪
778	גבע	3,894.55	3,937.05	42.50	41.06	17.45 ₪
779	שפל	12,641.35	12,716.25	74.90	33.83	25.34 ₪

סה"כ לדייר:

פסגה	גבע	שפל	סה"כ	שיא ביקוש
80.10	42.50	74.90	197.50	4.20
39.87 ₪	17.45 ₪	25.34 ₪	82.65 ₪	

סה"כ צריכה
 סה"כ לתשלום

0.00 ₪	תשלום קבוע	
0.00 ₪	תשלום עבור גודל חיבור בKVA (0x0)	
82.65 ₪	סה"כ לתשלום	לא כולל מע"מ

התפלגות חיוב בש"ח לפי תעו"ז

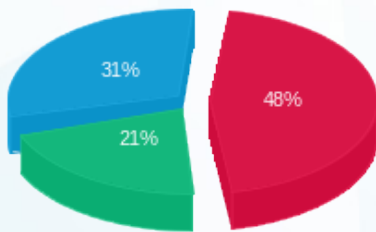

פסגה (39.87 ₪) ■
 גבע (17.45 ₪) ■
 שפל (25.34 ₪) ■

הסטוריית צריכה בקוט"ש

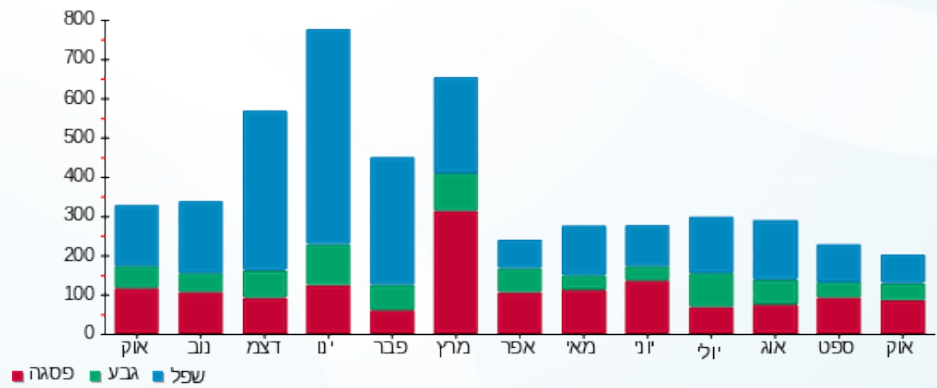

פסגה ■ גבע ■ שפל



02/11/22 תאריך הפקה:
 31/10/22 תאריך קריאה נוכחית:
 01/10/22 תאריך קריאה קודמת:

שם דייר: בנין 104 - דירה 106
 שם אתר: מעונות בר אילן

לקוח/ה נכבד/ה, אנו מתכבדים להגיש את חישוב צריכת החשמל לתקופה 01/10/22 - 31/10/22:

בנין 104 - דירה 106 - 13 - 16226556(0x0)

סוג תעריף	סוג צריכה	קריאה קודמת	קריאה נוכחית	סה"כ צריכה בקוט"ש	מחיר לקוט"ש בא"ג	סה"כ לתשלום
פרטי חשבון עבור תאריכים:						
777	פסגה	01/10/22	31/10/22	42.95	49.77	21.38 ₪
778	גבע	2,959.30	2,981.30	22.00	41.06	9.03 ₪
779	שפל	8,284.65	8,327.95	43.30	33.83	14.65 ₪

סה"כ לדייר:

פסגה	גבע	שפל	סה"כ	שיא ביקוש
42.95	22.00	43.30	108.25	3.54
21.38 ₪	9.03 ₪	14.65 ₪	45.06 ₪	

סה"כ צריכה
 סה"כ לתשלום

0.00 ₪	תשלום קבוע	
0.00 ₪	תשלום עבור גודל חיבור בKVA (0x0)	
45.06 ₪	סה"כ לתשלום	לא כולל מע"מ

התפלגות חיוב בש"ח לפי תעו"ז

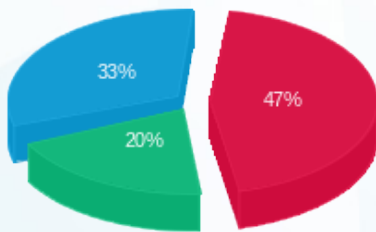

■ פסגה (21.38 ₪)
 ■ גבע (9.03 ₪)
 ■ שפל (14.65 ₪)

הסטוריית צריכה בקוט"ש

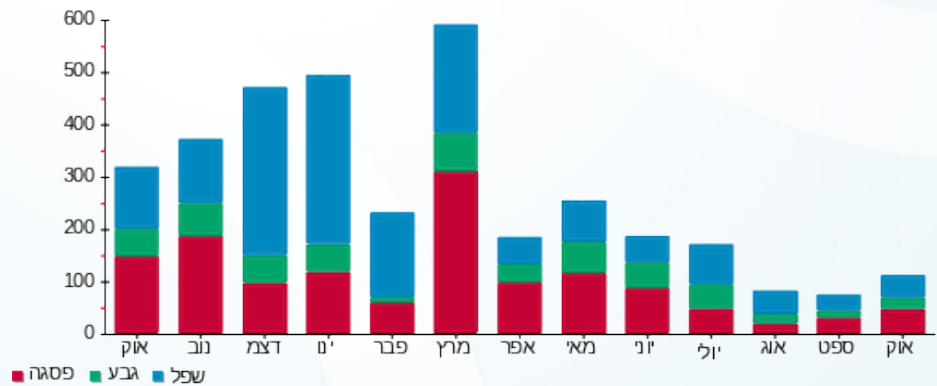



02/11/22

תאריך הפקדה:

שם דייר: בנין 104 - דירה 107

31/10/22

תאריך קריאה נוכחית:

שם אתר: מעונות בר אילן

01/10/22

תאריך קריאה קודמת:

לקוח/ה נכבד/ה, אנו מתכבדים להגיש את חישוב צריכת החשמל לתקופה 01/10/22 - 31/10/22:

בנין 104 - דירה 107 - 14 - 16226556(0x0)

סוג תעריף	סוג צריכה	קריאה קודמת	קריאה נוכחית	סה"כ צריכה בקוט"ש	מחיר לקוט"ש בא"ג	סה"כ לתשלום
פרטי חשבון עבור תאריכים:						
777	פסגה	01/10/22	31/10/22	133.60	49.77	66.49 ₪
778	גבע	2,850.90	2,923.45	72.55	41.06	29.79 ₪
779	שפל	8,458.80	8,582.75	123.95	33.83	41.93 ₪

סה"כ לדייר:

פסגה	גבע	שפל	סה"כ	שיא ביקוש
133.60	72.55	123.95	330.10	6.18
₪ 66.49	₪ 29.79	₪ 41.93	₪ 138.21	

סה"כ צריכה

סה"כ לתשלום

₪ 0.00	תשלום קבוע	
₪ 0.00	תשלום עבור גודל חיבור בKVA (0x0)	
₪ 138.21	סה"כ לתשלום	לא כולל מע"מ

התפלגות חיוב בש"ח לפי תעו"ז

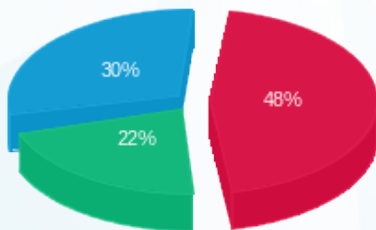

פסגה (₪ 66.49) (22%)
 גבע (₪ 29.79) (30%)
 שפל (₪ 41.93) (48%)

הסטוריית צריכה בקוט"ש

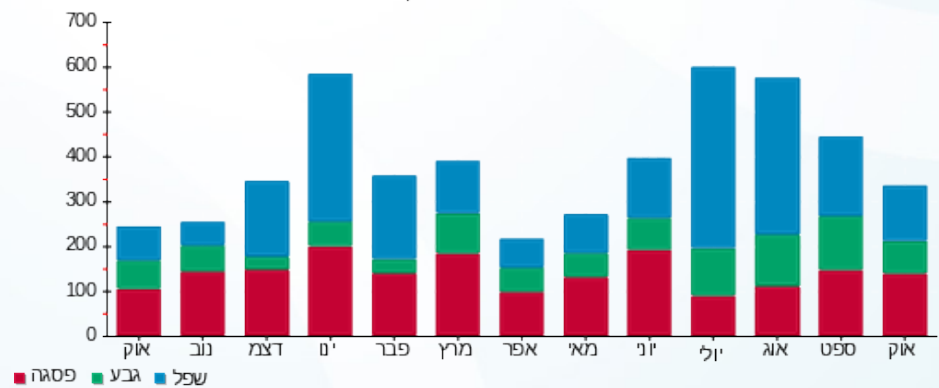



02/11/22

תאריך הפקה:

שם דייר: בנין 104 - דירה 201

31/10/22

תאריך קריאה נוכחית:

שם אתר: מעונות בר אילן

01/10/22

תאריך קריאה קודמת:

לקוח/ה נכבד/ה, אנו מתכבדים להגיש את חישוב צריכת החשמל לתקופה 01/10/22 - 31/10/22:

בנין 104 - דירה 201 - 1 - 16254115(0x0)

סוג תעריף	סוג צריכה	קריאה קודמת	קריאה נוכחית	סה"כ צריכה בקוט"ש	מחיר לקוט"ש בא"ג	סה"כ לתשלום
פרטי חשבון עבור תאריכים:						
777	פסגה	01/10/22	31/10/22	58.25	49.77	28.99 ₪
778	גבע	2,688.65	2,776.50	87.85	41.06	36.07 ₪
779	שפל	5,382.00	5,571.10	189.10	33.83	63.97 ₪

סה"כ לדייר:

פסגה	גבע	שפל	סה"כ	שיא ביקוש
58.25	87.85	189.10	335.20	6.67
28.99 ₪	36.07 ₪	63.97 ₪	129.03 ₪	

סה"כ צריכה

סה"כ לתשלום

0.00 ₪	תשלום קבוע	
0.00 ₪	תשלום עבור גודל חיבור בKVA (0x0)	
129.03 ₪	סה"כ לתשלום	לא כולל מע"מ

התפלגות חיוב בש"ח לפי תע"ז

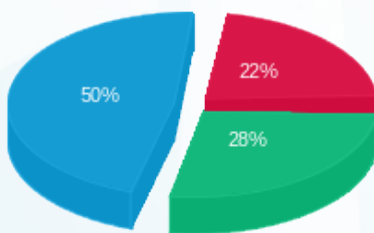

■ פסגה (28.99 ₪)
■ גבע (36.07 ₪)
■ שפל (63.97 ₪)

הסטוריית צריכה בקוט"ש

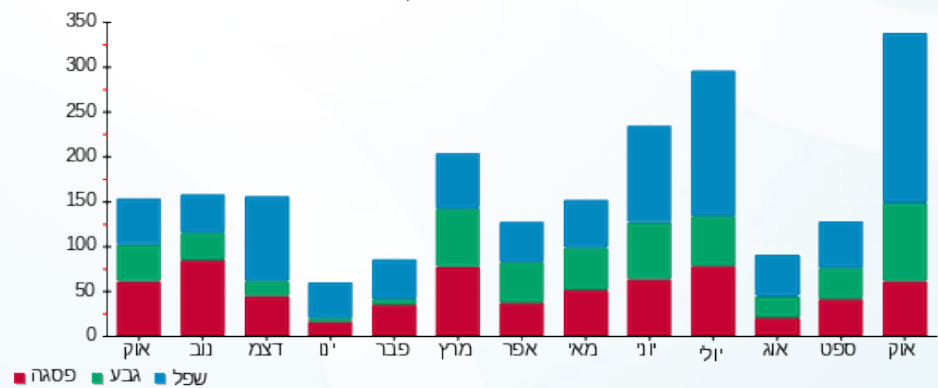



02/11/22 תאריך הפקה:
 31/10/22 תאריך קריאה נוכחית:
 01/10/22 תאריך קריאה קודמת:

שם דייר: בנין 104 - דירה 202
 שם אתר: מעונות בר אילן

לקוח/ה נכבד/ה, אנו מתכבדים להגיש את חישוב צריכת החשמל לתקופה 01/10/22 - 31/10/22:

בנין 104 - דירה 202 - 2 - 16254115(0x0)

סה"כ לתשלום	מחיר לקוט"ש בא"ג	סה"כ צריכה בקוט"ש	קריאה נוכחית	קריאה קודמת	סוג צריכה	סוג תעריף
			31/10/22	01/10/22		פרטי חשבון עבור תאריכים:
₪ 37.78	49.77	75.90	6,824.25	6,748.35	פסגה	777
₪ 22.81	41.06	55.55	4,722.55	4,667.00	גבע	778
₪ 40.29	33.83	119.10	11,288.85	11,169.75	שפל	779

סה"כ לדייר:

שיא ביקוש	סה"כ	שפל	גבע	פסגה
4.04	250.55	119.10	55.55	75.90
	₪ 100.88	₪ 40.29	₪ 22.81	₪ 37.78

סה"כ צריכה
 סה"כ לתשלום

₪ 0.00	תשלום קבוע	
₪ 0.00	תשלום עבור גודל חיבור בKVA (0x0)	
₪ 100.88	סה"כ לתשלום	לא כולל מע"מ

התפלגות חיוב בש"ח לפי תעו"ז

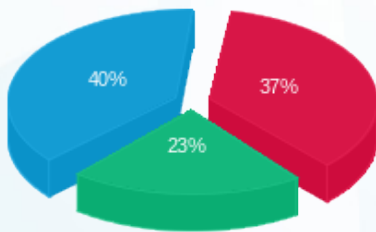

פסגה (₪ 37.78)
 גבע (₪ 22.81)
 שפל (₪ 40.29)

הסטוריית צריכה בקוט"ש

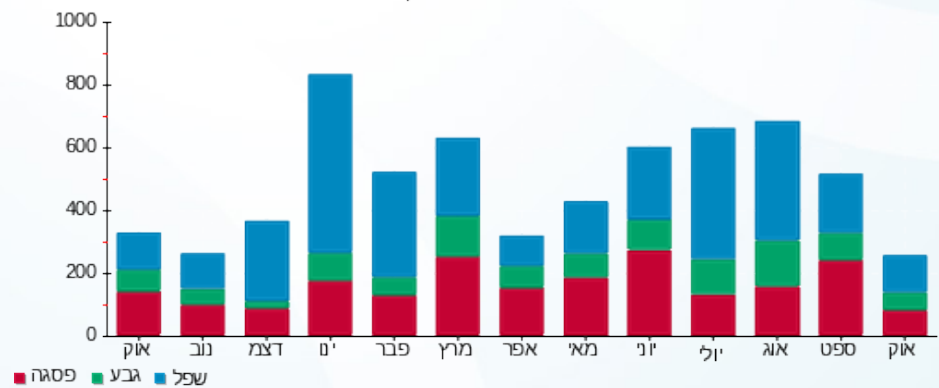



02/11/22

תאריך הפקדה:

שם דייר: בנין 104 - דירה 203

31/10/22

תאריך קריאה נוכחית:

שם אתר: מעונות בר אילן

01/10/22

תאריך קריאה קודמת:

לקוח/ה נכבד/ה, אנו מתכבדים להגיש את חישוב צריכת החשמל לתקופה 01/10/22 - 31/10/22:

בנין 104 - דירה 203 - 3 - 16254115(0x0)

סוג תעריף	סוג צריכה	קריאה קודמת	קריאה נוכחית	סה"כ צריכה בקוט"ש	מחיר לקוט"ש בא"ג	סה"כ לתשלום
פרטי חשבון עבור תאריכים:						
777	פסגה	01/10/22	31/10/22	65.10	49.77	32.40 ₪
778	גבע	3,358.80	3,398.90	40.10	41.06	16.47 ₪
779	שפל	9,267.15	9,331.80	64.65	33.83	21.87 ₪

סה"כ לדייר:

פסגה	גבע	שפל	סה"כ	שיא ביקוש
65.10	40.10	64.65	169.85	4.35
32.40 ₪	16.47 ₪	21.87 ₪	70.74 ₪	

סה"כ צריכה

סה"כ לתשלום

0.00 ₪	תשלום קבוע	
0.00 ₪	תשלום עבור גודל חיבור בKVA (0x0)	
70.74 ₪	סה"כ לתשלום	לא כולל מע"מ

התפלגות חיוב בש"ח לפי תעו"ז

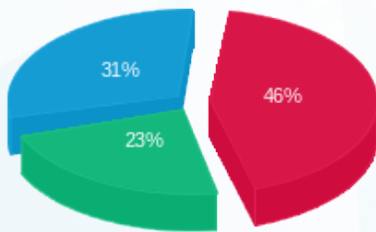

פסגה (32.40 ₪)
גבע (16.47 ₪)
שפל (21.87 ₪)

הסטוריית צריכה בקוט"ש

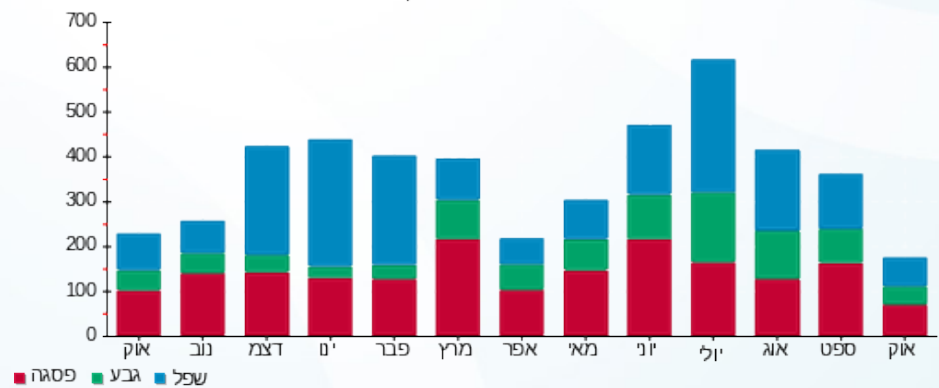



02/11/22

תאריך הפקדה:

שם דייר: בנין 104 - דירה 204

31/10/22

תאריך קריאה נוכחית:

שם אתר: מעונות בר אילן

01/10/22

תאריך קריאה קודמת:

לקוח/ה נכבד/ה, אנו מתכבדים להגיש את חישוב צריכת החשמל לתקופה 01/10/22 - 31/10/22:

בנין 104 - דירה 204 - 4 - 16254115(0x0)

סוג תעריף	סוג צריכה	קריאה קודמת	קריאה נוכחית	סה"כ צריכה בקוט"ש	מחיר לקוט"ש בא"ג	סה"כ לתשלום
פרטי חשבון עבור תאריכים:						
777	פסגה	01/10/22	31/10/22	23.85	49.77	11.87 ₪
778	גבע	1,260.50	1,288.90	28.40	41.06	11.66 ₪
779	שפל	4,130.40	4,171.75	41.35	33.83	13.99 ₪

סה"כ לדייר:

פסגה	גבע	שפל	סה"כ	שיא ביקוש
23.85	28.40	41.35	93.60	3.96
11.87 ₪	11.66 ₪	13.99 ₪	37.52 ₪	

סה"כ צריכה

סה"כ לתשלום

0.00 ₪	תשלום קבוע	
0.00 ₪	תשלום עבור גודל חיבור בKVA (0x0)	
37.52 ₪	סה"כ לתשלום	לא כולל מע"מ

התפלגות חיוב בש"ח לפי תעו"ז

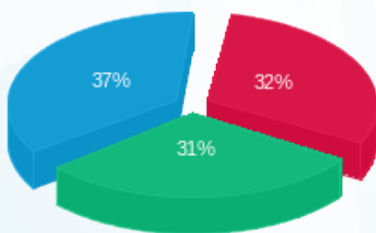

- פסגה (11.87 ₪)
- גבע (11.66 ₪)
- שפל (13.99 ₪)

הסטוריית צריכה בקוט"ש

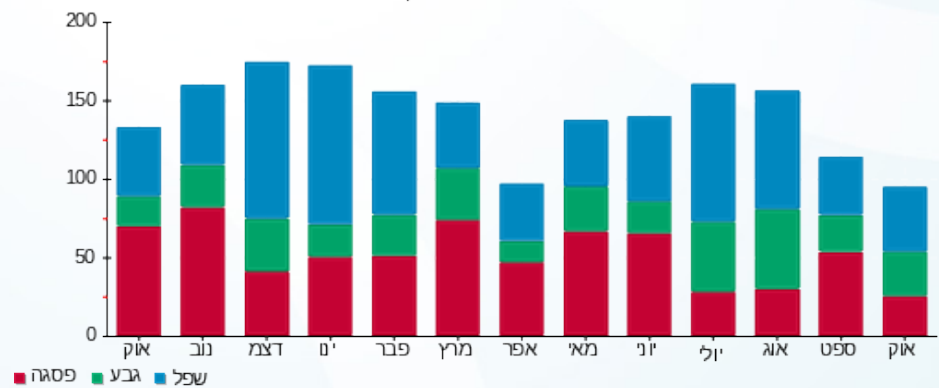

- פסגה
- גבע
- שפל



02/11/22 תאריך הפקה:
 31/10/22 תאריך קריאה נוכחית:
 01/10/22 תאריך קריאה קודמת:

שם דייר: בנין 104 - דירה 205
 שם אתר: מעונות בר אילן

לקוח/ה נכבד/ה, אנו מתכבדים להגיש את חישוב צריכת החשמל לתקופה 01/10/22 - 31/10/22:

בנין 104 - דירה 205 - 1 - 16254111(0x0)

סוג תעריף	סוג צריכה	קריאה קודמת	קריאה נוכחית	סה"כ צריכה בקוט"ש	מחיר לקוט"ש בא"ג	סה"כ לתשלום
פרטי חשבון עבור תאריכים:						
777	פסגה	01/10/22	31/10/22	78.30	49.77	38.97 ₪
778	גבע	4,613.70	4,645.25	31.55	41.06	12.95 ₪
779	שפל	13,507.20	13,593.80	86.60	33.83	29.30 ₪

סה"כ לדייר:

פסגה	גבע	שפל	סה"כ	שיא ביקוש
78.30	31.55	86.60	196.45	4.19
₪ 38.97	₪ 12.95	₪ 29.30	₪ 81.22	

סה"כ צריכה
 סה"כ לתשלום

₪ 0.00	תשלום קבוע	
₪ 0.00	תשלום עבור גודל חיבור בKVA (0x0)	
₪ 81.22	סה"כ לתשלום	לא כולל מע"מ

התפלגות חיוב בש"ח לפי תעו"ז

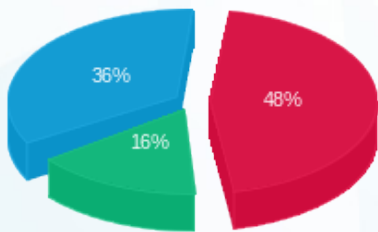

פסגה (₪ 38.97)
 גבע (₪ 12.95)
 שפל (₪ 29.30)

הסטוריית צריכה בקוט"ש

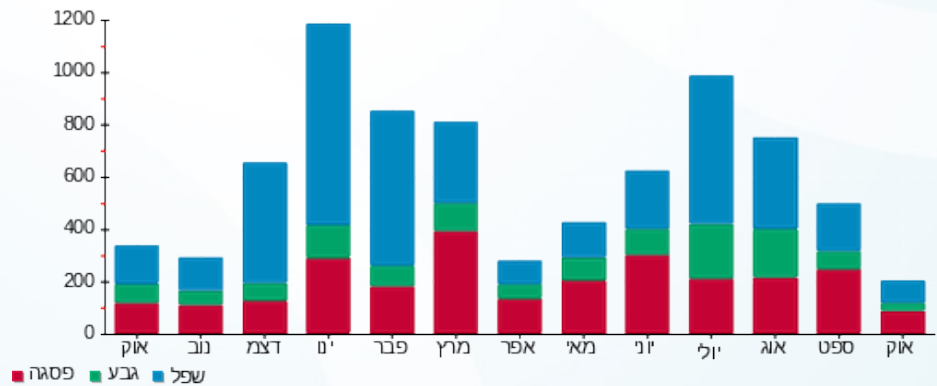



02/11/22

תאריך הפקה:

שם דייר: בנין 104 - דירה 206

31/10/22

תאריך קריאה נוכחית:

שם אתר: מעונות בר אילן

01/10/22

תאריך קריאה קודמת:

לקוח/ה נכבד/ה, אנו מתכבדים להגיש את חישוב צריכת החשמל לתקופה 01/10/22 - 31/10/22:

בנין 104 - דירה 206 - 2 - 16254111(0x0)

סוג תעריף	סוג צריכה	קריאה קודמת	קריאה נוכחית	סה"כ צריכה בקוט"ש	מחיר לקוט"ש בא"ג	סה"כ לתשלום
פרטי חשבון עבור תאריכים:						
777	פסגה	01/10/22	31/10/22	93.95	49.77	46.76 ₪
778	גבע	2,999.30	3,078.10	78.80	41.06	32.36 ₪
779	שפל	11,293.40	11,467.70	174.30	33.83	58.97 ₪

סה"כ לדייר:

פסגה	גבע	שפל	סה"כ	שיא ביקוש
93.95	78.80	174.30	347.05	6.84
₪ 46.76	₪ 32.36	₪ 58.97	₪ 138.08	

סה"כ צריכה

סה"כ לתשלום

₪ 0.00	תשלום קבוע	
₪ 0.00	תשלום עבור גודל חיבור בKVA (0x0)	
₪ 138.08	סה"כ לתשלום	לא כולל מע"מ

התפלגות חיוב בש"ח לפי תעו"ז

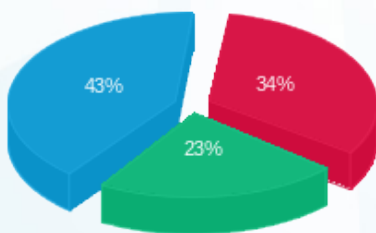

פסגה (₪ 46.76) (red)
גבע (₪ 32.36) (green)
שפל (₪ 58.97) (blue)

הסטוריית צריכה בקוט"ש

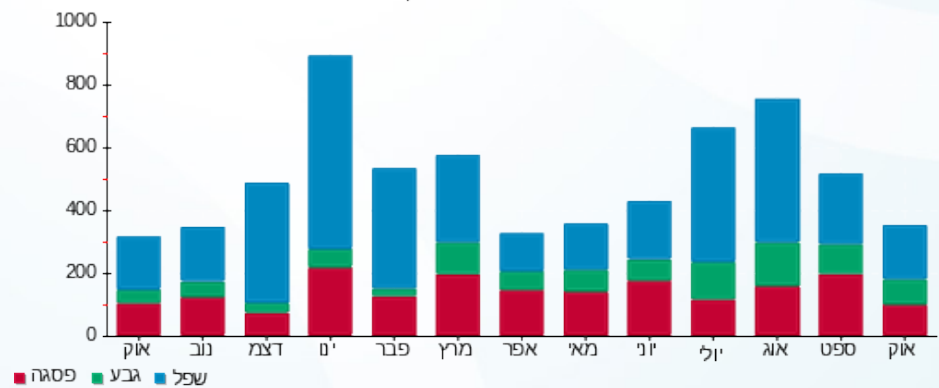



02/11/22

תאריך הפקה:

שם דייר: בנין 104 - דירה 207

31/10/22

תאריך קריאה נוכחי:

שם אתר: מעונות בר אילן

01/10/22

תאריך קריאה קודמת:

לקוח/ה נכבד/ה, אנו מתכבדים להגיש את חישוב צריכת החשמל לתקופה 01/10/22 - 31/10/22:

בנין 104 - דירה 207 - 3 - 16254111(0x0)

סוג תעריף	סוג צריכה	קריאה קודמת	קריאה נוכחית	סה"כ צריכה בקוט"ש	מחיר לקוט"ש בא"ג	סה"כ לתשלום
פרטי חשבון עבור תאריכים:						
777	פסגה	01/10/22	31/10/22	94.75	49.77	47.16 ₪
778	גבע	3,096.85	3,131.75	34.90	41.06	14.33 ₪
779	שפל	9,423.35	9,513.55	90.20	33.83	30.51 ₪

סה"כ לדייר:

פסגה	גבע	שפל	סה"כ	שיא ביקוש
94.75	34.90	90.20	219.85	4.30
₪ 47.16	₪ 14.33	₪ 30.51	₪ 92.00	

סה"כ צריכה

סה"כ לתשלום

₪ 0.00	תשלום קבוע	
₪ 0.00	תשלום עבור גודל חיבור בKVA (0x0)	
₪ 92.00	סה"כ לתשלום	לא כולל מע"מ

התפלגות חיוב בש"ח לפי תע"ז

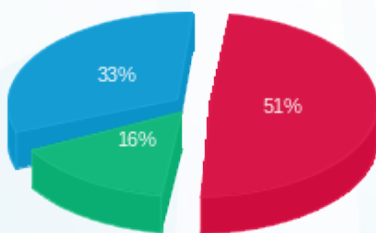

- פסגה (₪ 47.16) (red)
- גבע (₪ 14.33) (green)
- שפל (₪ 30.51) (blue)

הסטוריית צריכה בקוט"ש

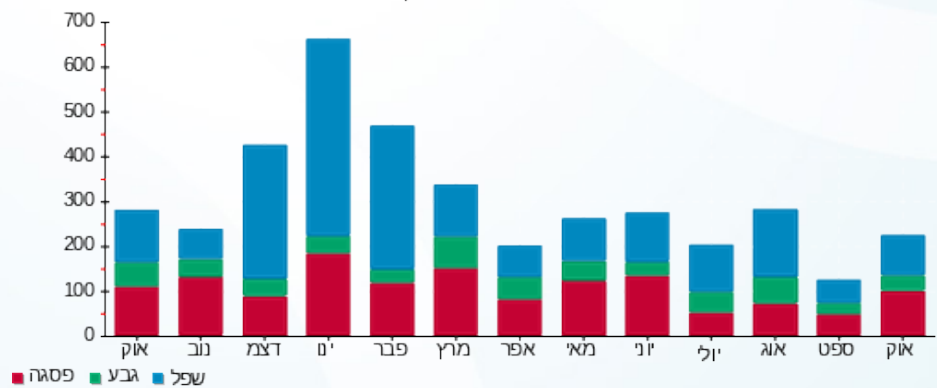



02/11/22 תאריך הפקה:
 31/10/22 תאריך קריאה נוכחית:
 01/10/22 תאריך קריאה קודמת:

שם דייר: בנין 106 - דירה 001
 שם אתר: מעונות בר אילן

לקוח/ה נכבד/ה, אנו מתכבדים להגיש את חישוב צריכת החשמל לתקופה 01/10/22 - 31/10/22:

בנין 106 - דירה 001 - 11 - 16226468(0x0)

סוג תעריף	סוג צריכה	קריאה קודמת	קריאה נוכחית	סה"כ צריכה בקוט"ש	מחיר לקוט"ש בא"ג	סה"כ לתשלום
פרטי חשבון עבור תאריכים:						
777	פסגה	01/10/22	31/10/22	34.00	49.77	16.92 ₪
778	גבע	3,973.50	4,016.25	42.75	41.06	17.55 ₪
779	שפל	9,455.20	9,510.20	55.00	33.83	18.61 ₪

סה"כ לדייר:

פסגה	גבע	שפל	סה"כ	שיא ביקוש
34.00	42.75	55.00	131.75	3.60
16.92 ₪	17.55 ₪	18.61 ₪	53.08 ₪	

סה"כ צריכה
 סה"כ לתשלום

0.00 ₪	תשלום קבוע	
0.00 ₪	תשלום עבור גודל חיבור בKVA (0x0)	
53.08 ₪	סה"כ לתשלום	לא כולל מע"מ

התפלגות חיוב בש"ח לפי תעו"ז

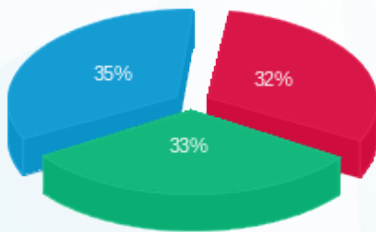

פסגה (16.92 ₪)
 גבע (17.55 ₪)
 שפל (18.61 ₪)

הסטוריית צריכה בקוט"ש

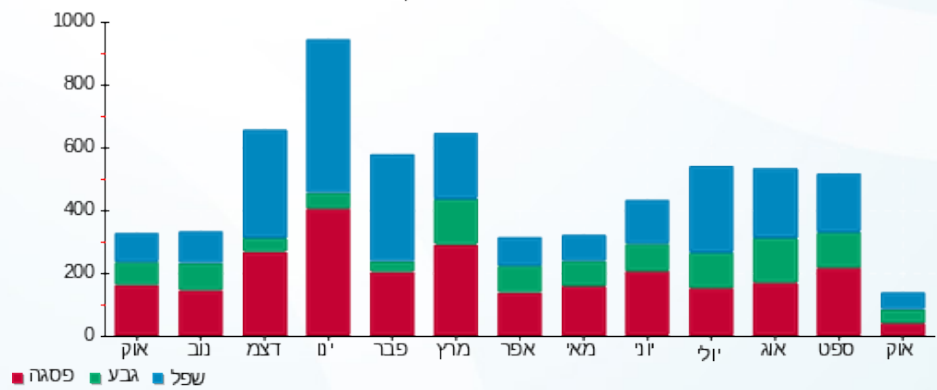



02/11/22 תאריך הפקה:
 31/10/22 תאריך קריאה נוכחית:
 01/10/22 תאריך קריאה קודמת:

שם דייר: בנין 106 - דירה 002
 שם אתר: מעונות בר אילן

לקוח/ה נכבד/ה, אנו מתכבדים להגיש את חישוב צריכת החשמל לתקופה 01/10/22 - 31/10/22:

בנין 106 - דירה 002 - קומת כניסה - 12 - 16226468(0x0)

סוג תעריף	סוג צריכה	קריאה קודמת	קריאה נוכחית	סה"כ צריכה בקוט"ש	מחיר לקוט"ש בא"ג	סה"כ לתשלום
פרטי חשבון עבור תאריכים:						
777	פסגה	01/10/22	31/10/22	126.45	49.77	62.93 ₪
778	גבע	4,515.00	4,613.80	98.80	41.06	40.57 ₪
779	שפל	10,509.85	10,705.65	195.80	33.83	66.24 ₪

סה"כ לדייר:

פסגה	גבע	שפל	סה"כ	שיא ביקוש
126.45	98.80	195.80	421.05	4.91
₪ 62.93	₪ 40.57	₪ 66.24	₪ 169.74	

סה"כ צריכה
 סה"כ לתשלום

₪ 0.00	תשלום קבוע	
₪ 0.00	תשלום עבור גודל חיבור בKVA (0x0)	
₪ 169.74	סה"כ לתשלום	לא כולל מע"מ

התפלגות חיוב בש"ח לפי תעו"ז

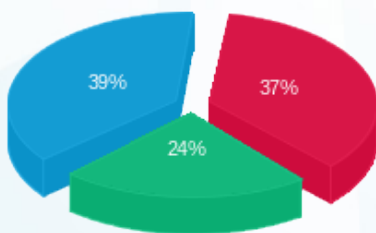

פסגה (₪ 62.93)
 גבע (₪ 40.57)
 שפל (₪ 66.24)

הסטוריית צריכה בקוט"ש

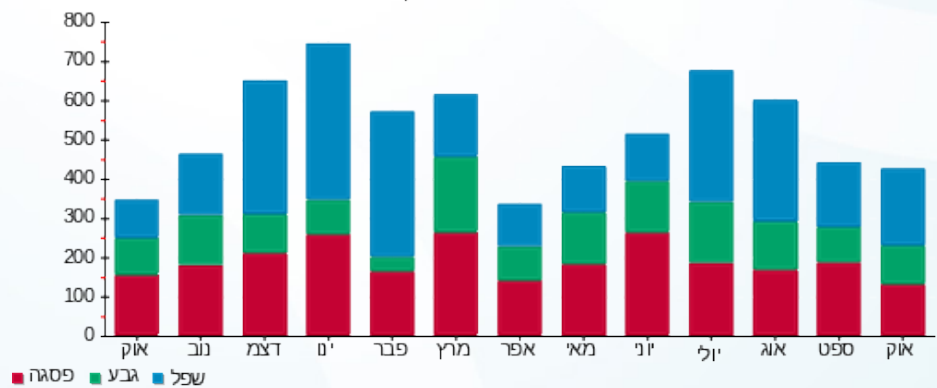



02/11/22 תאריך הפקה:
 31/10/22 תאריך קריאה נוכחית:
 01/10/22 תאריך קריאה קודמת:

שם דייר: בנין 106 - דירה 003
 שם אתר: מעונות בר אילן

לקוח/ה נכבד/ה, אנו מתכבדים להגיש את חישוב צריכת החשמל לתקופה 01/10/22 - 31/10/22:

בנין 106 - דירה 003 - 13 - 16226468(0x0)

סוג תעריף	סוג צריכה	קריאה קודמת	קריאה נוכחית	סה"כ צריכה בקוט"ש	מחיר לקוט"ש בא"ג	סה"כ לתשלום
פרטי חשבון עבור תאריכים:						
777	פסגה	01/10/22	31/10/22	60.05	49.77	29.89 ₪
778	גבע	1,061.15	1,098.30	37.15	41.06	15.25 ₪
779	שפל	2,667.75	2,774.75	107.00	33.83	36.20 ₪

סה"כ לדייר:

פסגה	גבע	שפל	סה"כ	שיא ביקוש
60.05	37.15	107.00	204.20	4.12
₪ 29.89	₪ 15.25	₪ 36.20	₪ 81.34	

סה"כ צריכה
 סה"כ לתשלום

₪ 0.00	תשלום קבוע	
₪ 0.00	תשלום עבור גודל חיבור בKVA (0x0)	
₪ 81.34	סה"כ לתשלום	לא כולל מע"מ

התפלגות חיוב בש"ח לפי תע"ז

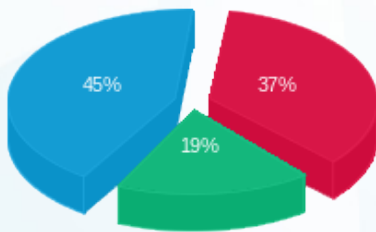

פסגה (₪ 29.89)
 גבע (₪ 15.25)
 שפל (₪ 36.20)

הסטוריית צריכה בקוט"ש

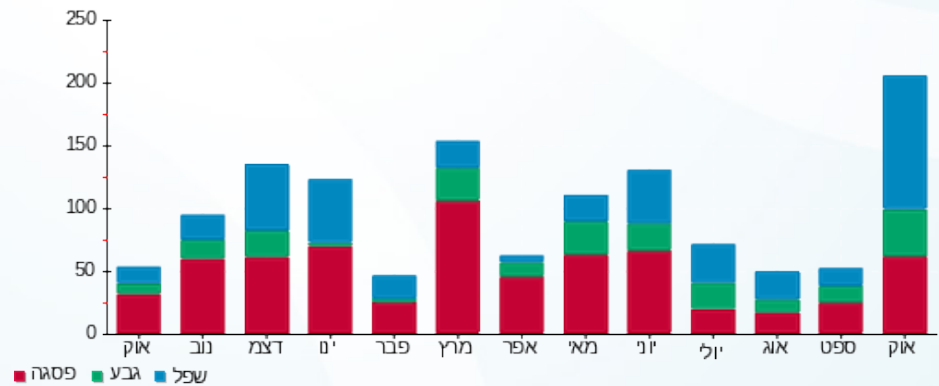



02/11/22 תאריך הפקה:
 31/10/22 תאריך קריאה נוכחית:
 01/10/22 תאריך קריאה קודמת:

שם דייר: בנין 106 - דירה 004
 שם אתר: מעונות בר אילן

לקוח/ה נכבד/ה, אנו מתכבדים להגיש את חישוב צריכת החשמל לתקופה 01/10/22 - 31/10/22:

בנין 106 - דירה 004 - 1 - 16092206(0x0)

סה"כ לתשלום	מחיר לקוט"ש בא"ג	סה"כ צריכה בקוט"ש	קריאה נוכחית	קריאה קודמת	סוג צריכה	סוג תעריף
			31/10/22	01/10/22	פרטי חשבון עבור תאריכים:	
18.76 ₪	49.77	37.70	2,319.80	2,282.10	פסגה	777
11.39 ₪	41.06	27.75	1,261.80	1,234.05	גבע	778
20.86 ₪	33.83	61.65	4,810.90	4,749.25	שפל	779

סה"כ לדייר:

שיא ביקוש	סה"כ	שפל	גבע	פסגה
98.25	127.10	61.65	27.75	37.70
	51.01 ₪	20.86 ₪	11.39 ₪	18.76 ₪

סה"כ צריכה
 סה"כ לתשלום

0.00 ₪	תשלום קבוע	
0.00 ₪	תשלום עבור גודל חיבור בKVA (0x0)	
51.01 ₪	סה"כ לתשלום	לא כולל מע"מ

התפלגות חיוב בש"ח לפי תעו"ז

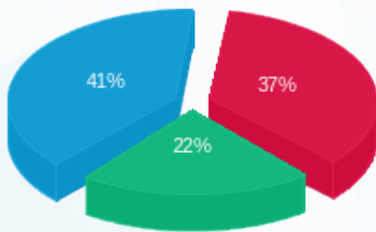

פסגה (18.76 ₪) ■
 גבע (11.39 ₪) ■
 שפל (20.86 ₪) ■

הסטוריית צריכה בקוט"ש

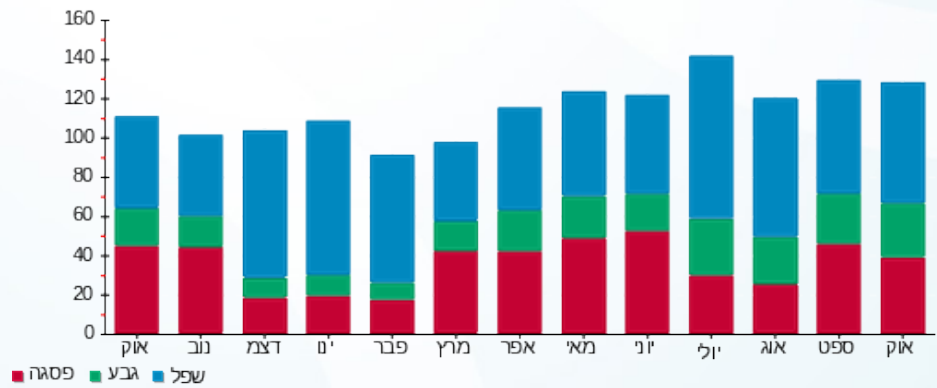

02/11/22 תאריך הפקה:
 31/10/22 תאריך קריאה נוכחית:
 01/10/22 תאריך קריאה קודמת:

שם דייר: בנין 106 - דירה 005
 שם אתר: מעונות בר אילן

לקוח/ה נכבד/ה, אנו מתכבדים להגיש את חישוב צריכת החשמל לתקופה 01/10/22 - 31/10/22:

בנין 106 - דירה 005 - קומת כניסה - 2 - 16092206(0x0)

סוג תעריף	סוג צריכה	קריאה קודמת	קריאה נוכחית	סה"כ צריכה בקוט"ש	מחיר לקוט"ש בא"ג	סה"כ לתשלום
פרטי חשבון עבור תאריכים:						
777	פסגה	01/10/22	31/10/22	45.50	49.77	22.65 ₪
778	גבע	1,361.20	1,394.25	33.05	41.06	13.57 ₪
779	שפל	5,053.60	5,127.15	73.55	33.83	24.88 ₪

סה"כ לדייר:

פסגה	גבע	שפל	סה"כ	שיא ביקוש
45.50	33.05	73.55	152.10	98.14
22.65 ₪	13.57 ₪	24.88 ₪	61.10 ₪	

סה"כ צריכה
 סה"כ לתשלום

0.00 ₪	תשלום קבוע	
0.00 ₪	תשלום עבור גודל חיבור בKVA (0x0)	
61.10 ₪	סה"כ לתשלום	לא כולל מע"מ

התפלגות חיוב בש"ח לפי תעו"ז

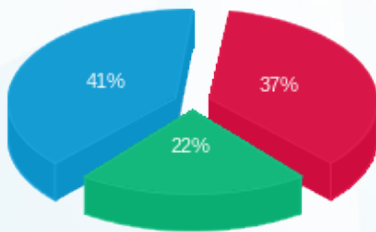

פסגה (22.65 ₪)
 גבע (13.57 ₪)
 שפל (24.88 ₪)

הסטוריית צריכה בקוט"ש

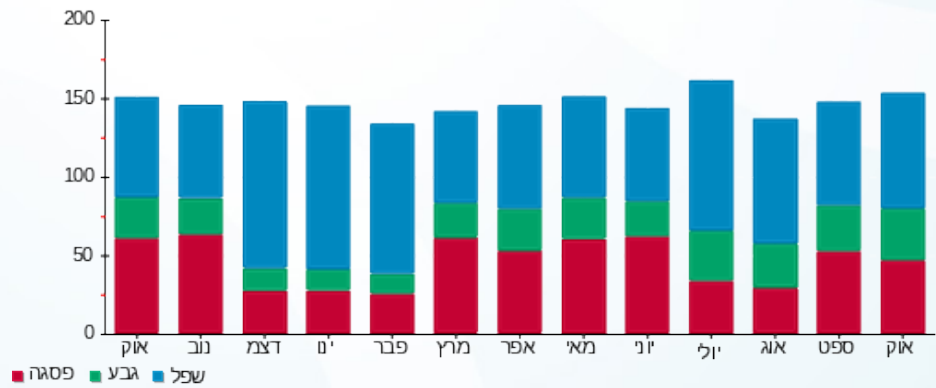



02/11/22 תאריך הפקה:
 31/10/22 תאריך קריאה נוכחית:
 01/10/22 תאריך קריאה קודמת:

שם דייר: בניין 106 - דירה 006
 שם אתר: מעונות בר אילן

לקוח/ה נכבד/ה, אנו מתכבדים להגיש את חישוב צריכת החשמל לתקופה 01/10/22 - 31/10/22:

בניין 106 - דירה 006 - קומת כניסה - 3 - 16092206(0x0)

סוג תעריף	סוג צריכה	קריאה קודמת	קריאה נוכחית	סה"כ צריכה בקוט"ש	מחיר לקוט"ש בא"ג	סה"כ לתשלום
פרטי חשבון עבור תאריכים:						
777	פסגה	01/10/22	31/10/22	34.65	49.77	17.25 ₪
778	גבע	1,257.85	1,282.55	24.70	41.06	10.14 ₪
779	שפל	4,845.00	4,900.40	55.40	33.83	18.74 ₪

סה"כ לדייר:

פסגה	גבע	שפל	סה"כ	שיא ביקוש
34.65	24.70	55.40	114.75	98.25
17.25 ₪	10.14 ₪	18.74 ₪	46.13 ₪	

סה"כ צריכה
 סה"כ לתשלום

0.00 ₪	תשלום קבוע	
0.00 ₪	תשלום עבור גודל חיבור בKVA (0x0)	
46.13 ₪	סה"כ לתשלום	לא כולל מע"מ

התפלגות חיוב בש"ח לפי תע"ז

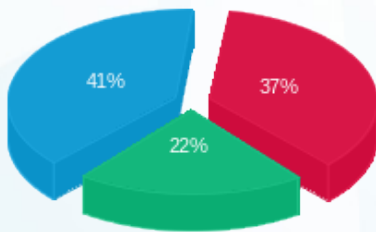

פסגה (17.25 ₪)
 גבע (10.14 ₪)
 שפל (18.74 ₪)

הסטוריית צריכה בקוט"ש

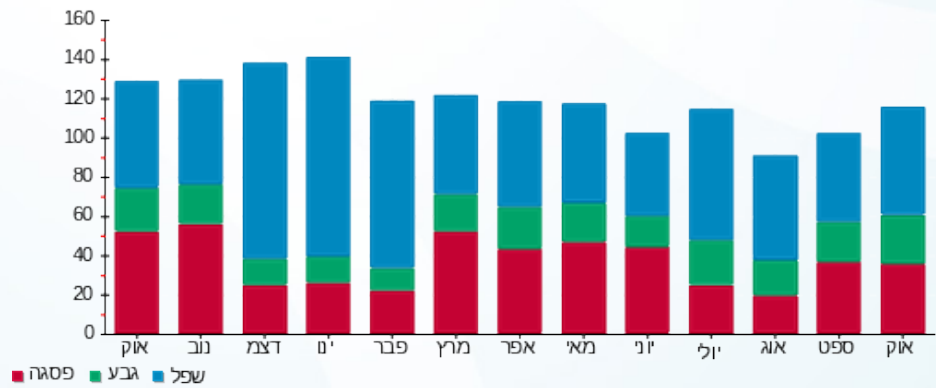



02/11/22 תאריך הפקה:
 31/10/22 תאריך קריאה נוכחית:
 01/10/22 תאריך קריאה קודמת:

שם דייר: בניין 106 - דירה 007
 שם אתר: מעונות בר אילן

לקוח/ה נכבד/ה, אנו מתכבדים להגיש את חישוב צריכת החשמל לתקופה 01/10/22 - 31/10/22:

דירה 007 - 4 - 16092206 (0x0)

סוג תעריף	סוג צריכה	קריאה קודמת	קריאה נוכחית	סה"כ צריכה בקוט"ש	מחיר לקוט"ש בא"ג	סה"כ לתשלום
פרטי חשבון עבור תאריכים:						
777	פסגה	01/10/22	31/10/22	35.10	49.77	17.47 ₪
778	גבע	1,249.65	1,275.40	25.75	41.06	10.57 ₪
779	שפל	4,633.00	4,690.35	57.35	33.83	19.40 ₪

סה"כ לדייר:

פסגה	גבע	שפל	סה"כ	שיא ביקוש
35.10	25.75	57.35	118.20	98.26
17.47 ₪	10.57 ₪	19.40 ₪	47.44 ₪	

סה"כ צריכה
 סה"כ לתשלום

0.00 ₪	תשלום קבוע	
0.00 ₪	תשלום עבור גודל חיבור בKVA (0x0)	
47.44 ₪	סה"כ לתשלום	לא כולל מע"מ

התפלגות חיוב בש"ח לפי תעו"ז

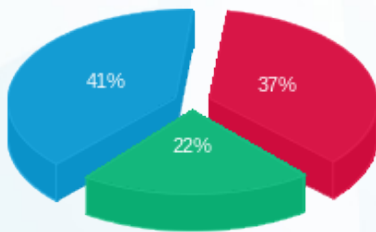

פסגה (17.47 ₪) ■
 גבע (10.57 ₪) ■
 שפל (19.40 ₪) ■

הסטוריית צריכה בקוט"ש

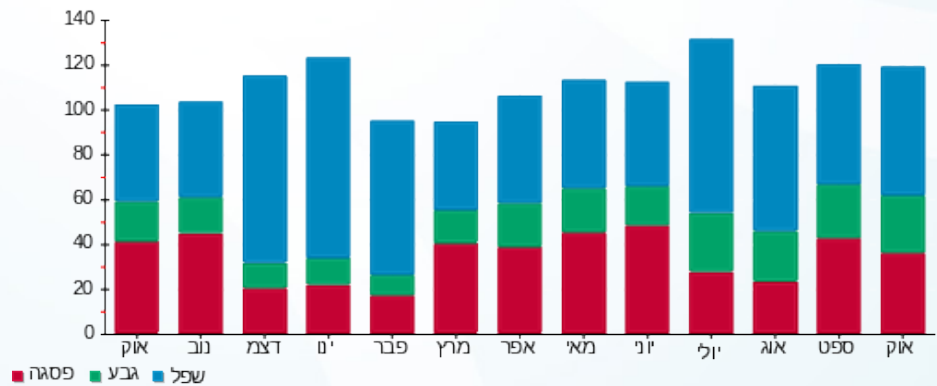



02/11/22 תאריך הפקה:
 31/10/22 תאריך קריאה נוכחית:
 01/10/22 תאריך קריאה קודמת:

שם דייר: בנין 106 - דירה 101
 שם אתר: מעונות בר אילן

לקוח/ה נכבד/ה, אנו מתכבדים להגיש את חישוב צריכת החשמל לתקופה 01/10/22 - 31/10/22:

בנין 106 - דירה 101 - קומה 1 - 15114170 (0x0)

סוג תעריף	סוג צריכה	קריאה קודמת	קריאה נוכחית	סה"כ צריכה בקוט"ש	מחיר לקוט"ש בא"ג	סה"כ לתשלום
פרטי חשבון עבור תאריכים:						
777	פסגה	01/10/22	31/10/22	71.25	49.77	35.46 ₪
778	גבע	3,078.40	3,118.70	40.30	41.06	16.55 ₪
779	שפל	8,676.30	8,761.65	85.35	33.83	28.87 ₪

סה"כ לדיר:

פסגה	גבע	שפל	סה"כ	שיא ביקוש
71.25	40.30	85.35	196.90	4.39
35.46 ₪	16.55 ₪	28.87 ₪	80.88 ₪	

סה"כ צריכה
 סה"כ לתשלום

0.00 ₪	תשלום קבוע	
0.00 ₪	תשלום עבור גודל חיבור בKVA (0x0)	
80.88 ₪	סה"כ לתשלום	לא כולל מע"מ

התפלגות חיוב בש"ח לפי תעו"ז

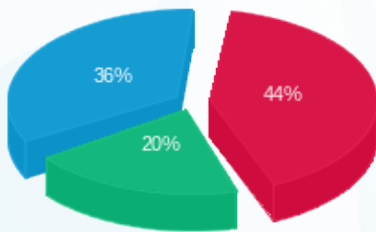

פסגה (35.46 ₪)
 גבע (16.55 ₪)
 שפל (28.87 ₪)

הסטוריית צריכה בקוט"ש

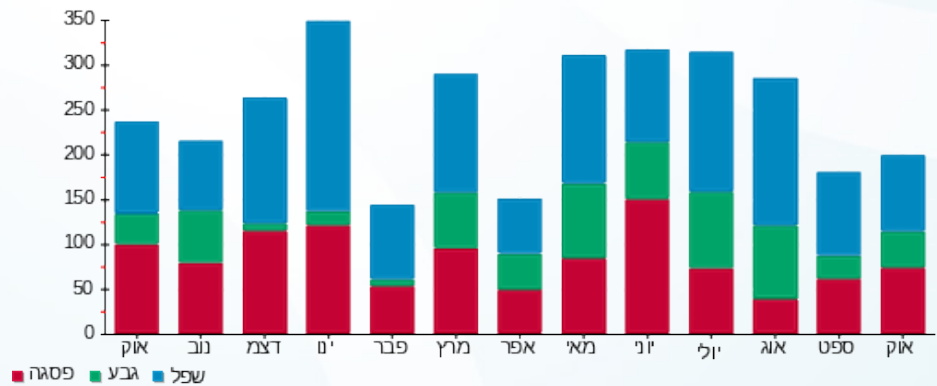



02/11/22

תאריך הפקה:

שם דייר: בניין 106 - דירה 102

31/10/22

תאריך קריאה נוכחית:

שם אתר: מעונות בר אילן

01/10/22

תאריך קריאה קודמת:

לקוח/ה נכבד/ה, אנו מתכבדים להגיש את חישוב צריכת החשמל לתקופה 01/10/22 - 31/10/22:

בניין 106 - דירה 102 - קומה 1 - 2 - 15114170 (0x0)

סוג תעריף	סוג צריכה	קריאה קודמת	קריאה נוכחית	סה"כ צריכה בקוט"ש	מחיר לקוט"ש בא"ג	סה"כ לתשלום
פרטי חשבון עבור תאריכים:						
777	פסגה	01/10/22	31/10/22	69.20	49.77	34.44 ₪
778	גבע	2,880.60	2,910.60	30.00	41.06	12.32 ₪
779	שפל	6,701.25	6,774.95	73.70	33.83	24.93 ₪

סה"כ לדייר:

פסגה	גבע	שפל	סה"כ	שיא ביקוש
69.20	30.00	73.70	172.90	4.99
34.44 ₪	12.32 ₪	24.93 ₪	71.69 ₪	

סה"כ צריכה

סה"כ לתשלום

0.00 ₪	תשלום קבוע	
0.00 ₪	תשלום עבור גודל חיבור בKVA (0x0)	
71.69 ₪	סה"כ לתשלום	לא כולל מע"מ

התפלגות חיוב בש"ח לפי תעו"ז

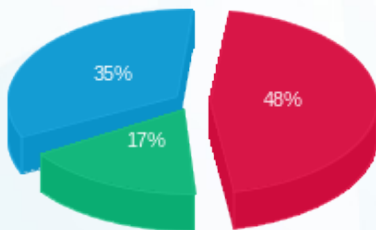

- פסגה (34.44 ₪)
- גבע (12.32 ₪)
- שפל (24.93 ₪)

הסטוריית צריכה בקוט"ש

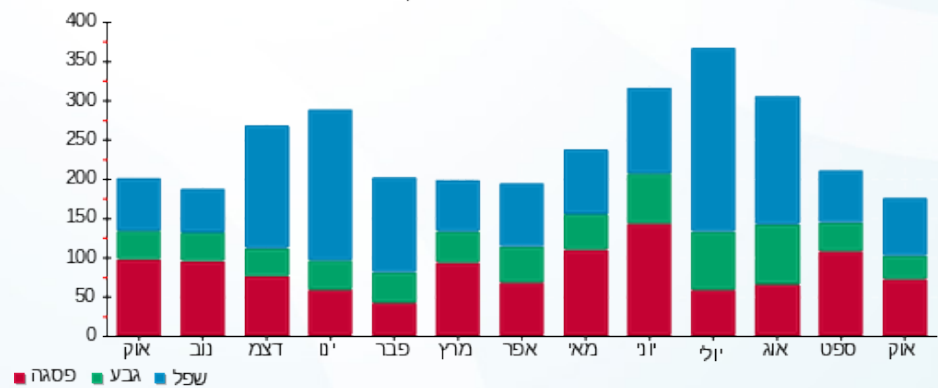



02/11/22

תאריך הפקה:

שם דייר: בנין 106 - דירה 103

31/10/22

תאריך קריאה נוכחית:

שם אתר: מעונות בר אילן

01/10/22

תאריך קריאה קודמת:

לקוח/ה נכבד/ה, אנו מתכבדים להגיש את חישוב צריכת החשמל לתקופה 01/10/22 - 31/10/22:

בנין 106 - דירה 103 - 3 - 15114170(0x0)

סוג תעריף	סוג צריכה	קריאה קודמת	קריאה נוכחית	סה"כ צריכה בקוט"ש	מחיר לקוט"ש בא"ג	סה"כ לתשלום
פרטי חשבון עבור תאריכים:						
		01/10/22	31/10/22			
777	פסגה	2,984.75	2,986.50	1.75	49.77	0.87 ₪
778	גבע	1,274.70	1,274.70	0.00	41.06	0.00 ₪
779	שפל	2,568.15	2,568.15	0.00	33.83	0.00 ₪

סה"כ לדייר:

פסגה	גבע	שפל	סה"כ	שיא ביקוש
1.75	0.00	0.00	1.75	1.04
0.87 ₪	0.00 ₪	0.00 ₪	0.87 ₪	

סה"כ צריכה

סה"כ לתשלום

0.00 ₪	תשלום קבוע	
0.00 ₪	תשלום עבור גודל חיבור בKVA (0x0)	
0.87 ₪	סה"כ לתשלום	לא כולל מע"מ

התפלגות חיוב בש"ח לפי תע"ז



- פסגה (0.87 ₪)
- גבע (0.00 ₪)
- שפל (0.00 ₪)

הסטוריית צריכה בקוט"ש

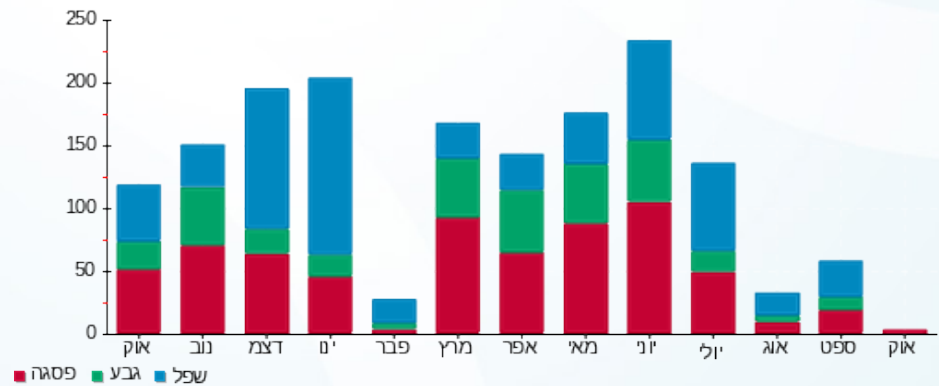

02/11/22 תאריך הפקה:
 31/10/22 תאריך קריאה נוכחית:
 01/10/22 תאריך קריאה קודמת:

שם דייר: בנין 106 - דירה 104
 שם אתר: מעונות בר אילן

לקוח/ה נכבד/ה, אנו מתכבדים להגיש את חישוב צריכת החשמל לתקופה 01/10/22 - 31/10/22:

בנין 106 - דירה 104 - קומה 1 - 4 - 15114170 (0x0)

סוג תעריף	סוג צריכה	קריאה קודמת	קריאה נוכחית	סה"כ צריכה בקוט"ש	מחיר לקוט"ש בא"ג	סה"כ לתשלום
פרטי חשבון עבור תאריכים:						
777	פסגה	01/10/22	31/10/22	103.70	49.77	51.61 ₪
778	גבע	2,747.95	2,791.55	43.60	41.06	17.90 ₪
779	שפל	7,495.05	7,556.80	61.75	33.83	20.89 ₪

סה"כ לדייר:

פסגה	גבע	שפל	סה"כ	שיא ביקוש
103.70	43.60	61.75	209.05	5.41
₪ 51.61	₪ 17.90	₪ 20.89	₪ 90.40	

סה"כ צריכה
 סה"כ לתשלום

₪ 0.00	תשלום קבוע	
₪ 0.00	תשלום עבור גודל חיבור בKVA (0x0)	
₪ 90.40	סה"כ לתשלום	לא כולל מע"מ

התפלגות חיוב בש"ח לפי תע"ז

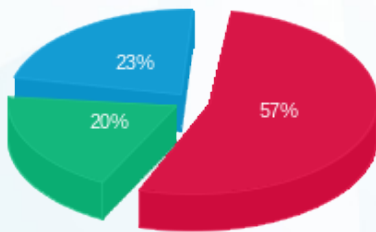

פסגה (₪ 51.61)
 גבע (₪ 17.90)
 שפל (₪ 20.89)

הסטוריית צריכה בקוט"ש

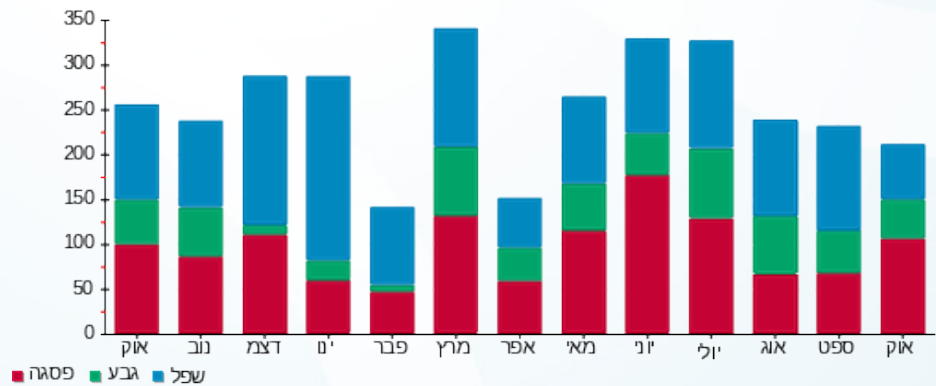



02/11/22 תאריך הפקה:
 31/10/22 תאריך קריאה נוכחית:
 01/10/22 תאריך קריאה קודמת:

שם דייר: בנין 106 - דירה 105
 שם אתר: מעונות בר אילן

לקוח/ה נכבד/ה, אנו מתכבדים להגיש את חישוב צריכת החשמל לתקופה 01/10/22 - 31/10/22:

בנין 106 - דירה 105 - קומה 1 - 5 - 15114170 (0x0)

סוג תעריף	סוג צריכה	קריאה קודמת	קריאה נוכחית	סה"כ צריכה בקוט"ש	מחיר לקוט"ש בא"ג	סה"כ לתשלום
פרטי חשבון עבור תאריכים:						
777	פסגה	01/10/22	31/10/22	111.05	49.77	55.27 ₪
778	גבע	3,522.20	3,557.10	34.90	41.06	14.33 ₪
779	שפל	9,416.25	9,494.15	77.90	33.83	26.35 ₪

סה"כ לדייר:

פסגה	גבע	שפל	סה"כ	שיא ביקוש
111.05	34.90	77.90	223.85	5.38
₪ 55.27	₪ 14.33	₪ 26.35	₪ 95.95	

סה"כ צריכה
 סה"כ לתשלום

₪ 0.00	תשלום קבוע	
₪ 0.00	תשלום עבור גודל חיבור בKVA (0x0)	
₪ 95.95	סה"כ לתשלום	לא כולל מע"מ

התפלגות חיוב בש"ח לפי תע"ז

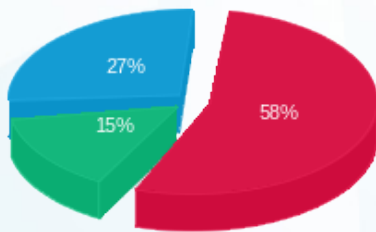

פסגה (₪ 55.27)
 גבע (₪ 14.33)
 שפל (₪ 26.35)

הסטוריית צריכה בקוט"ש

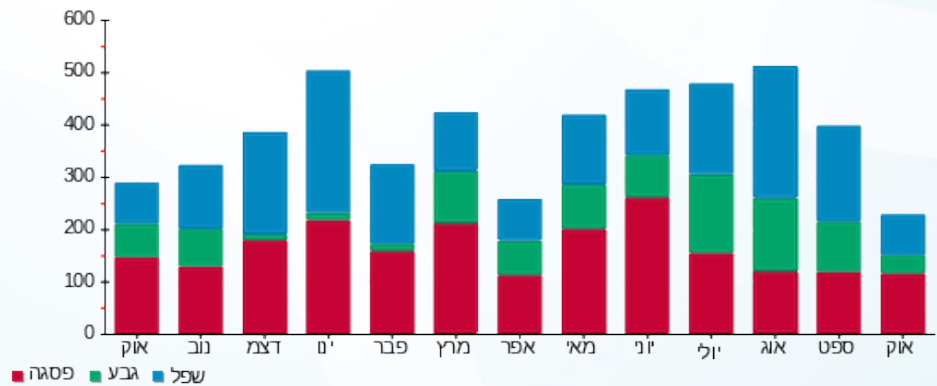



02/11/22 תאריך הפקה:
 31/10/22 תאריך קריאה נוכחית:
 01/10/22 תאריך קריאה קודמת:

שם דייר: בנין 106 - דירה 106
 שם אתר: מעונות בר אילן

לקוח/ה נכבד/ה, אנו מתכבדים להגיש את חישוב צריכת החשמל לתקופה 01/10/22 - 31/10/22:

בנין 106 - דירה 106 - קומה 001 - 6 - 15114170(0x0)

סוג תעריף	סוג צריכה	קריאה קודמת	קריאה נוכחית	סה"כ צריכה בקוט"ש	מחיר לקוט"ש בא"ג	סה"כ לתשלום
פרטי חשבון עבור תאריכים:						
777	פסגה	01/10/22	31/10/22	50.65	49.77	25.21 ₪
778	גבע	2,366.20	2,393.15	26.95	41.06	11.07 ₪
779	שפל	6,367.00	6,407.75	40.75	33.83	13.79 ₪

סה"כ לדייר:

פסגה	גבע	שפל	סה"כ	שיא ביקוש
50.65	26.95	40.75	118.35	4.68
25.21 ₪	11.07 ₪	13.79 ₪	50.06 ₪	

סה"כ צריכה
 סה"כ לתשלום

0.00 ₪	תשלום קבוע	
0.00 ₪	תשלום עבור גודל חיבור בKVA (0x0)	
50.06 ₪	סה"כ לתשלום	לא כולל מע"מ

התפלגות חיוב בש"ח לפי תע"ז

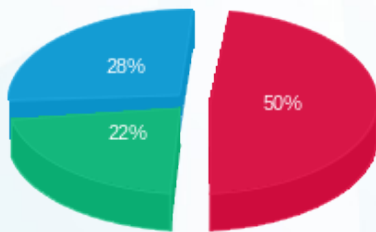

פסגה (25.21 ₪)
 גבע (11.07 ₪)
 שפל (13.79 ₪)

הסטוריית צריכה בקוט"ש

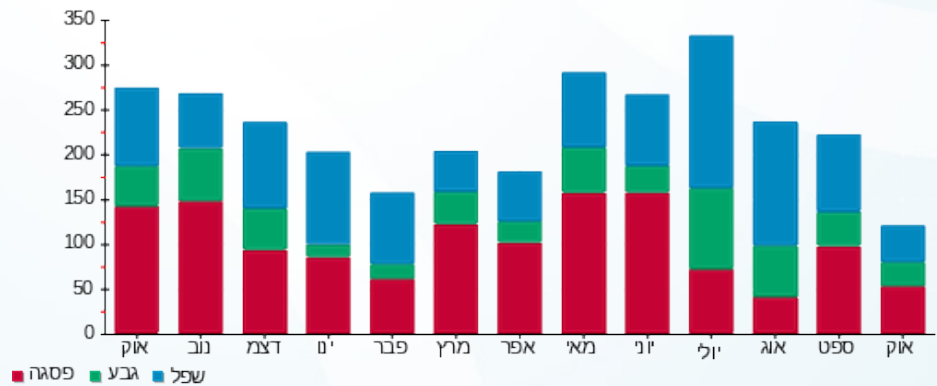

02/11/22 תאריך הפקה:
 31/10/22 תאריך קריאה נוכחית:
 01/10/22 תאריך קריאה קודמת:

שם דייר: בנין 106 - דירה 107
 שם אתר: מעונות בר אילן

לקוח/ה נכבד/ה, אנו מתכבדים להגיש את חישוב צריכת החשמל לתקופה 01/10/22 - 31/10/22:

בנין 106 - דירה 107 - קומה 1 - 7 - 15114170 (0x0)

סוג תעריף	סוג צריכה	קריאה קודמת	קריאה נוכחית	סה"כ צריכה בקוט"ש	מחיר לקוט"ש בא"ג	סה"כ לתשלום
פרטי חשבון עבור תאריכים:						
777	פסגה	01/10/22	31/10/22	68.55	49.77	34.12 ₪
778	גבע	2,937.10	2,971.55	34.45	41.06	14.15 ₪
779	שפל	9,592.55	9,666.80	74.25	33.83	25.12 ₪

סה"כ לדייר:

פסגה	גבע	שפל	סה"כ	שיא ביקוש
68.55	34.45	74.25	177.25	3.92
34.12 ₪	14.15 ₪	25.12 ₪	73.38 ₪	

סה"כ צריכה
 סה"כ לתשלום

0.00 ₪	תשלום קבוע	
0.00 ₪	תשלום עבור גודל חיבור בKVA (0x0)	
73.38 ₪	סה"כ לתשלום	לא כולל מע"מ

התפלגות חיוב בש"ח לפי תע"ז

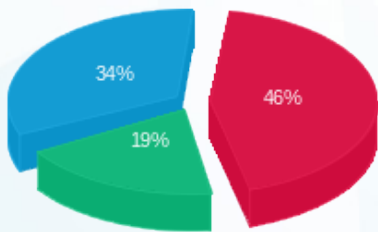

פסגה (34.12 ₪) ■
 גבע (14.15 ₪) ■
 שפל (25.12 ₪) ■

הסטוריית צריכה בקוט"ש

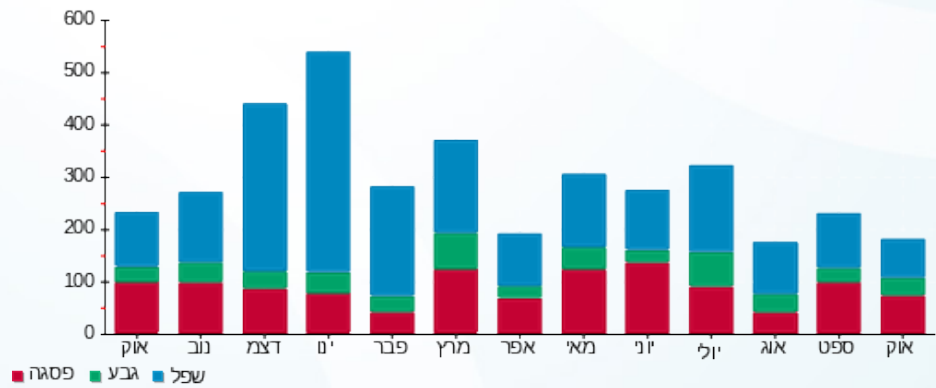

פסגה ■ גבע ■ שפל





02/11/22 תאריך הפקה:
 31/10/22 תאריך קריאה נוכחית:
 01/10/22 תאריך קריאה קודמת:

שם דייר: בנין 106 - דירה 201
 שם אתר: מעונות בר אילן

לקוח/ה נכבד/ה, אנו מתכבדים להגיש את חישוב צריכת החשמל לתקופה 01/10/22 - 31/10/22:

בנין 106 - דירה 201 - קומה 2 - 8 - 15114170 (0x0)

סוג תעריף	סוג צריכה	קריאה קודמת	קריאה נוכחית	סה"כ צריכה בקוט"ש	מחיר לקוט"ש בא"ג	סה"כ לתשלום
פרטי חשבון עבור תאריכים:						
777	פסגה	01/10/22	31/10/22	52.55	49.77	26.15 ₪
778	גבע	3,478.20	3,506.85	28.65	41.06	11.76 ₪
779	שפל	7,722.40	7,764.75	42.35	33.83	14.33 ₪

סה"כ לדייר:

פסגה	גבע	שפל	סה"כ	שיא ביקוש
52.55	28.65	42.35	123.55	4.35
26.15 ₪	11.76 ₪	14.33 ₪	52.24 ₪	

סה"כ צריכה
 סה"כ לתשלום

0.00 ₪	תשלום קבוע	
0.00 ₪	תשלום עבור גודל חיבור בKVA (0x0)	
52.24 ₪	סה"כ לתשלום	לא כולל מע"מ

התפלגות חיוב בש"ח לפי תעו"ז

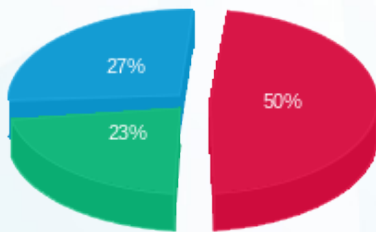

פסגה (26.15 ₪) ■
 גבע (11.76 ₪) ■
 שפל (14.33 ₪) ■

הסטוריית צריכה בקוט"ש

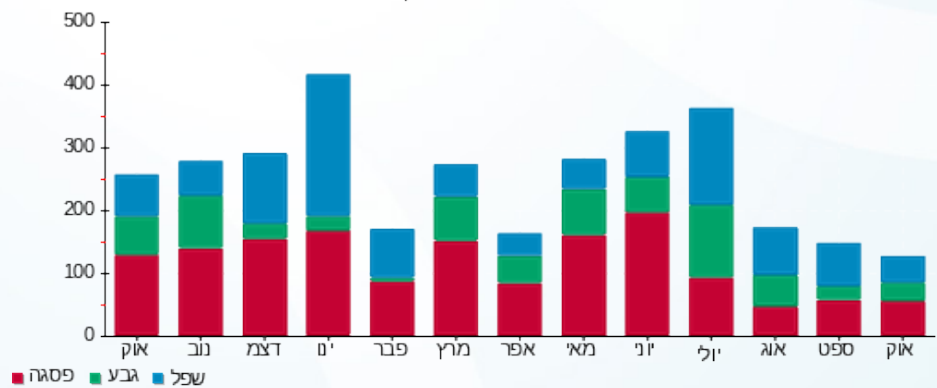



02/11/22

תאריך הפקה:

שם דייר: בנין 106 - דירה 202

31/10/22

תאריך קריאה נוכחית:

שם אתר: מעונות בר אילן

01/10/22

תאריך קריאה קודמת:

לקוח/ה נכבד/ה, אנו מתכבדים להגיש את חישוב צריכת החשמל לתקופה 01/10/22 - 31/10/22:

בנין 106 - דירה 202 - קומה 2 - 9 - 15114170 (0x0)

סוג תעריף	סוג צריכה	קריאה קודמת	קריאה נוכחית	סה"כ צריכה בקוט"ש	מחיר לקוט"ש בא"ג	סה"כ לתשלום
פרטי חשבון עבור תאריכים:						
777	פסגה	01/10/22	31/10/22	82.20	49.77	40.91 ₪
778	גבע	2,864.05	2,906.00	41.95	41.06	17.22 ₪
779	שפל	7,362.90	7,418.90	56.00	33.83	18.94 ₪

סה"כ לדייר:

פסגה	גבע	שפל	סה"כ	שיא ביקוש
82.20	41.95	56.00	180.15	5.32
₪ 40.91	₪ 17.22	₪ 18.94	₪ 77.08	

סה"כ צריכה

סה"כ לתשלום

₪ 0.00	תשלום קבוע	
₪ 0.00	תשלום עבור גודל חיבור בKVA (0x0)	
₪ 77.08	סה"כ לתשלום	לא כולל מע"מ

התפלגות חיוב בש"ח לפי תע"ז

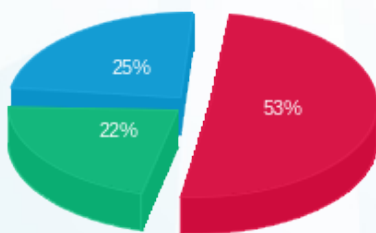

פסגה (₪ 40.91) 53%
גבע (₪ 17.22) 22%
שפל (₪ 18.94) 25%

הסטוריית צריכה בקוט"ש

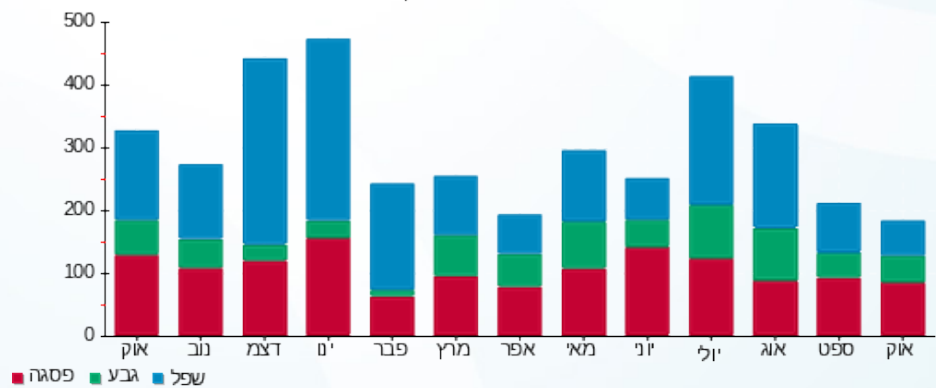



02/11/22

תאריך הפקה:

שם דייר: בנין 106 - דירה 203

31/10/22

תאריך קריאה נוכחית:

שם אתר: מעונות בר אילן

01/10/22

תאריך קריאה קודמת:

לקוח/ה נכבד/ה, אנו מתכבדים להגיש את חישוב צריכת החשמל לתקופה 01/10/22 - 31/10/22:

בנין 106 - דירה 203 - 10 - 15114170(0x0)

סוג תעריף	סוג צריכה	קריאה קודמת	קריאה נוכחית	סה"כ צריכה בקוט"ש	מחיר לקוט"ש בא"ג	סה"כ לתשלום
פרטי חשבון עבור תאריכים:						
777	פסגה	01/10/22	31/10/22	46.05	49.77	22.92 ₪
778	גבע	1,831.00	1,874.80	43.80	41.06	17.98 ₪
779	שפל	3,277.20	3,352.90	75.70	33.83	25.61 ₪

סה"כ לדייר:

פסגה	גבע	שפל	סה"כ	שיא ביקוש
46.05	43.80	75.70	165.55	5.99
22.92 ₪	17.98 ₪	25.61 ₪	66.51 ₪	

סה"כ צריכה

סה"כ לתשלום

0.00 ₪	תשלום קבוע	
0.00 ₪	תשלום עבור גודל חיבור בKVA (0x0)	
66.51 ₪	סה"כ לתשלום	לא כולל מע"מ

התפלגות חיוב בש"ח לפי תע"ז

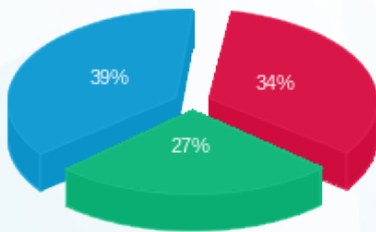

■ פסגה (22.92 ₪)
■ גבע (17.98 ₪)
■ שפל (25.61 ₪)

הסטוריית צריכה בקוט"ש

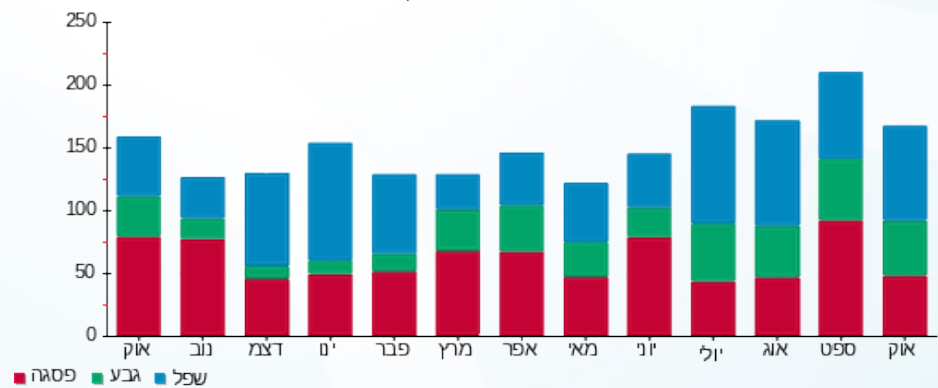

02/11/22 תאריך הפקה:
 31/10/22 תאריך קריאה נוכחית:
 01/10/22 תאריך קריאה קודמת:

שם דייר: בניין 106 - דירה 204
 שם אתר: מעונות בר אילן

לקוח/ה נכבד/ה, אנו מתכבדים להגיש את חישוב צריכת החשמל לתקופה 01/10/22 - 31/10/22:

בניין 106 - דירה 204 - קומה 2 - 11 - 15114170(0x0)

סוג תעריף	סוג צריכה	קריאה קודמת	קריאה נוכחית	סה"כ צריכה בקוט"ש	מחיר לקוט"ש בא"ג	סה"כ לתשלום
פרטי חשבון עבור תאריכים:						
777	פסגה	01/10/22	31/10/22	42.50	49.77	21.15 ₪
778	גבע	3,775.20	3,813.55	38.35	41.06	15.75 ₪
779	שפל	10,428.65	10,499.00	70.35	33.83	23.80 ₪

סה"כ לדייר:

פסגה	גבע	שפל	סה"כ	שיא ביקוש
42.50	38.35	70.35	151.20	5.80
21.15 ₪	15.75 ₪	23.80 ₪	60.70 ₪	

סה"כ צריכה
 סה"כ לתשלום

0.00 ₪	תשלום קבוע	
0.00 ₪	תשלום עבור גודל חיבור בKVA (0x0)	
60.70 ₪	סה"כ לתשלום	לא כולל מע"מ

התפלגות חיוב בש"ח לפי תעו"ז

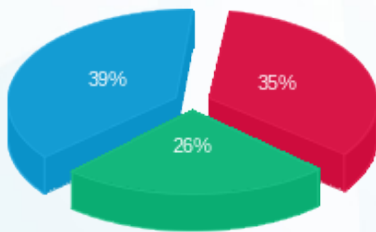

פסגה (21.15 ₪)
 גבע (15.75 ₪)
 שפל (23.80 ₪)

הסטוריית צריכה בקוט"ש

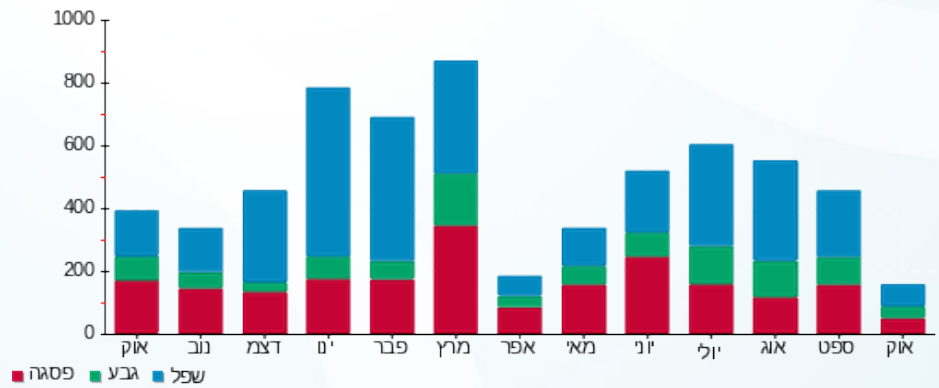

02/11/22 תאריך הפקה:
 31/10/22 תאריך קריאה נוכחית:
 01/10/22 תאריך קריאה קודמת:

שם דייר: בנין 106 - דירה 205
 שם אתר: מעונות בר אילן

לקוח/ה נכבד/ה, אנו מתכבדים להגיש את חישוב צריכת החשמל לתקופה 01/10/22 - 31/10/22:

בנין 106 - דירה 205 - קומה 2 - 12 - 15114170(0x0)

סוג תעריף	סוג צריכה	קריאה קודמת	קריאה נוכחית	סה"כ צריכה בקוט"ש	מחיר לקוט"ש בא"ג	סה"כ לתשלום
פרטי חשבון עבור תאריכים:						
777	פסגה	01/10/22	31/10/22	57.40	49.77	28.57 ₪
778	גבע	3,600.85	3,628.50	27.65	41.06	11.35 ₪
779	שפל	7,953.90	8,031.85	77.95	33.83	26.37 ₪

סה"כ לדייר:

פסגה	גבע	שפל	סה"כ	שיא ביקוש
57.40	27.65	77.95	163.00	4.44
28.57 ₪	11.35 ₪	26.37 ₪	66.29 ₪	

סה"כ צריכה
 סה"כ לתשלום

0.00 ₪	תשלום קבוע	
0.00 ₪	תשלום עבור גודל חיבור בKVA (0x0)	
66.29 ₪	סה"כ לתשלום	לא כולל מע"מ

התפלגות חיוב בש"ח לפי תעו"ז

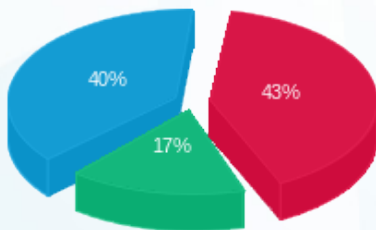

פסגה (28.57 ₪) ■
 גבע (11.35 ₪) ■
 שפל (26.37 ₪) ■

הסטוריית צריכה בקוט"ש

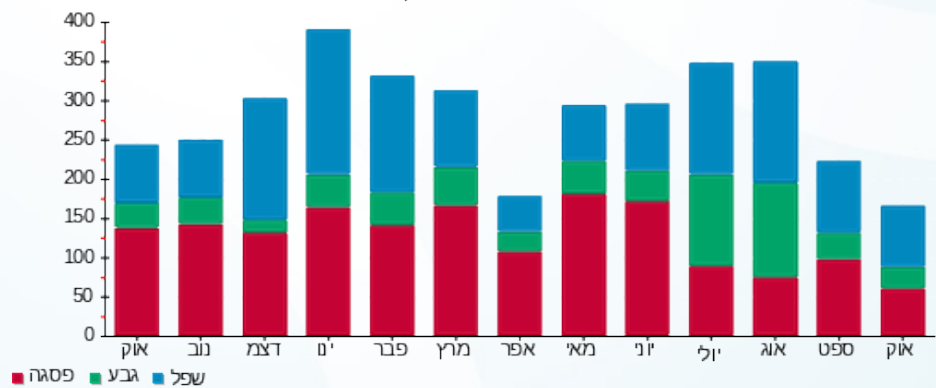



02/11/22

תאריך הפקה:

שם דייר: בנין 106 - דירה 206

31/10/22

תאריך קריאה נוכחית:

שם אתר: מעונות בר אילן

01/10/22

תאריך קריאה קודמת:

לקוח/ה נכבד/ה, אנו מתכבדים להגיש את חישוב צריכת החשמל לתקופה 01/10/22 - 31/10/22:

בנין 106 - דירה 206 - 13 - 15114170(0x0)

סוג תעריף	סוג צריכה	קריאה קודמת	קריאה נוכחית	סה"כ צריכה בקוט"ש	מחיר לקוט"ש בא"ג	סה"כ לתשלום
פרטי חשבון עבור תאריכים:						
777	פסגה	01/10/22	31/10/22	107.00	49.77	53.25 ₪
778	גבע	3,633.55	3,732.00	98.45	41.06	40.42 ₪
779	שפל	9,687.60	9,883.65	196.05	33.83	66.32 ₪

סה"כ לדייר:

פסגה	גבע	שפל	סה"כ	שיא ביקוש
107.00	98.45	196.05	401.50	4.12
₪ 53.25	₪ 40.42	₪ 66.32	₪ 160.00	

סה"כ צריכה

סה"כ לתשלום

₪ 0.00	תשלום קבוע	
₪ 0.00	תשלום עבור גודל חיבור בKVA (0x0)	
₪ 160.00	סה"כ לתשלום	לא כולל מע"מ

התפלגות חיוב בש"ח לפי תע"ז

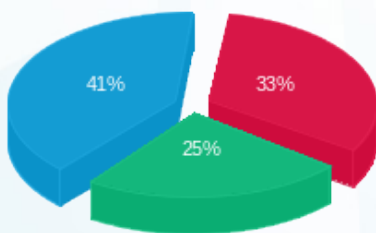

■ פסגה (₪ 53.25)
■ גבע (₪ 40.42)
■ שפל (₪ 66.32)

הסטוריית צריכה בקוט"ש

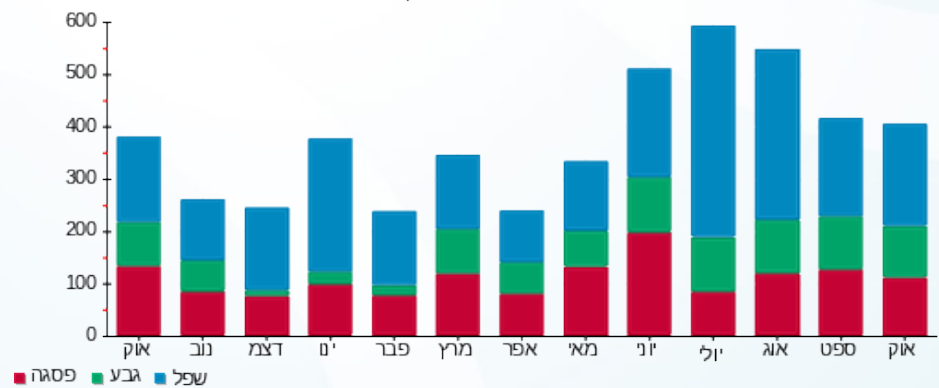

■ פסגה ■ גבע ■ שפל



02/11/22 תאריך הפקה:
 31/10/22 תאריך קריאה נוכחית:
 01/10/22 תאריך קריאה קודמת:

שם דייר: בנין 106 - דירה 207
 שם אתר: מעונות בר אילן

לקוח/ה נכבד/ה, אנו מתכבדים להגיש את חישוב צריכת החשמל לתקופה 01/10/22 - 31/10/22:

בנין 106 - דירה 207 - 14 - 15114170(0x0)

סוג תעריף	סוג צריכה	קריאה קודמת	קריאה נוכחית	סה"כ צריכה בקוט"ש	מחיר לקוט"ש בא"ג	סה"כ לתשלום
פרטי חשבון עבור תאריכים:						
777	פסגה	01/10/22	31/10/22	73.20	49.77	36.43 ₪
778	גבע	3,851.60	3,881.90	30.30	41.06	12.44 ₪
779	שפל	9,587.90	9,648.40	60.50	33.83	20.47 ₪

סה"כ לדייר:

פסגה	גבע	שפל	סה"כ	שיא ביקוש
73.20	30.30	60.50	164.00	4.79
36.43 ₪	12.44 ₪	20.47 ₪	69.34 ₪	

סה"כ צריכה
 סה"כ לתשלום

0.00 ₪	תשלום קבוע	
0.00 ₪	תשלום עבור גודל חיבור בKVA (0x0)	
69.34 ₪	סה"כ לתשלום	לא כולל מע"מ

התפלגות חיוב בש"ח לפי תעו"ז

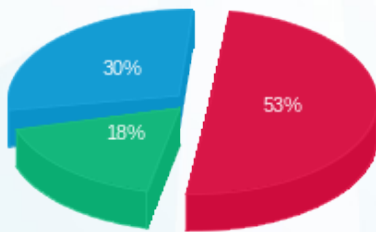

פסגה (36.43 ₪) ■
 גבע (12.44 ₪) ■
 שפל (20.47 ₪) ■

הסטוריית צריכה בקוט"ש





02/11/22

תאריך הפקה:

שם דייר: בנין 106 - דירה 801

31/10/22

תאריך קריאה נוכחית:

שם אתר: מעונות בר אילן

01/10/22

תאריך קריאה קודמת:

לקוח/ה נכבד/ה, אנו מתכבדים להגיש את חישוב צריכת החשמל לתקופה 01/10/22 - 31/10/22:

בנין 106 - דירה 801 - 6 - 16226468(0x0)

סוג תעריף	סוג צריכה	קריאה קודמת	קריאה נוכחית	סה"כ צריכה בקוט"ש	מחיר לקוט"ש בא"ג	סה"כ לתשלום
פרטי חשבון עבור תאריכים:						
		01/10/22	31/10/22			
777	פסגה	4,205.25	4,205.25	0.00	49.77	0.00 ₪
778	גבע	2,314.00	2,314.00	0.00	41.06	0.00 ₪
779	שפל	5,498.60	5,498.60	0.00	33.83	0.00 ₪

סה"כ לדייר:

פסגה	גבע	שפל	סה"כ	שיא ביקוש
0.00	0.00	0.00	0.00	
0.00 ₪	0.00 ₪	0.00 ₪	0.00 ₪	

סה"כ צריכה

סה"כ לתשלום

0.00 ₪	תשלום קבוע	
0.00 ₪	תשלום עבור גודל חיבור בKVA (0x0)	
0.00 ₪	סה"כ לתשלום	לא כולל מע"מ

התפלגות חיוב בש"ח לפי תעו"ז

הסטוריית צריכה בקוט"ש

פסגה (0.00 ₪)
גבע (0.00 ₪)
שפל (0.00 ₪)

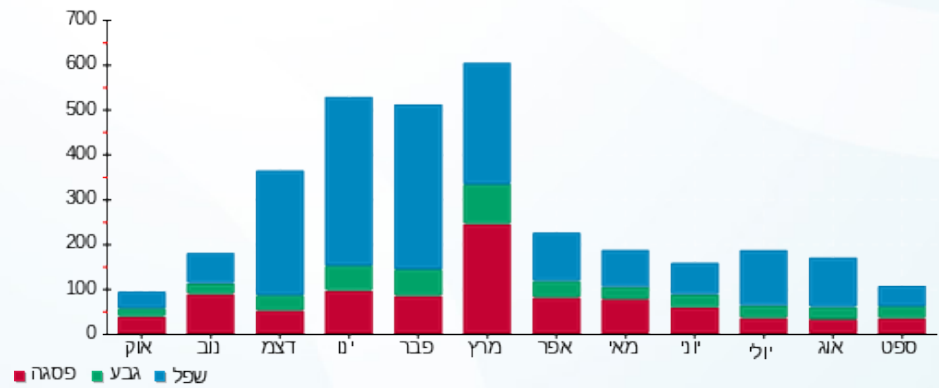



02/11/22

תאריך הפקה:

שם דייר: בנין 106 - דירה 802

31/10/22

תאריך קריאה נוכחית:

שם אתר: מעונות בר אילן

01/10/22

תאריך קריאה קודמת:

לקוח/ה נכבד/ה, אנו מתכבדים להגיש את חישוב צריכת החשמל לתקופה 01/10/22 - 31/10/22:

בנין 106 - דירה 802 - 8 - 16226468(0x0)

סוג תעריף	סוג צריכה	קריאה קודמת	קריאה נוכחית	סה"כ צריכה בקוט"ש	מחיר לקוט"ש בא"ג	סה"כ לתשלום
פרטי חשבון עבור תאריכים:						
777	פסגה	01/10/22	31/10/22	56.75	49.77	28.24 ₪
778	גבע	1,420.20	1,482.45	62.25	41.06	25.56 ₪
779	שפל	4,025.50	4,135.10	109.60	33.83	37.08 ₪

סה"כ לדייר:

פסגה	גבע	שפל	סה"כ	שיא ביקוש
56.75	62.25	109.60	228.60	4.53
28.24 ₪	25.56 ₪	37.08 ₪	90.88 ₪	

סה"כ צריכה

סה"כ לתשלום

0.00 ₪	תשלום קבוע	
0.00 ₪	תשלום עבור גודל חיבור בKVA (0x0)	
90.88 ₪	סה"כ לתשלום	לא כולל מע"מ

התפלגות חיוב בש"ח לפי תעו"ז

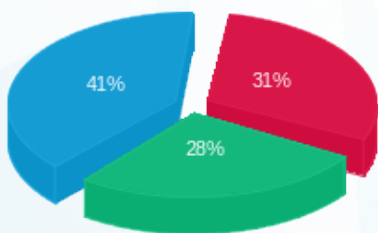

■ פסגה (28.24 ₪)
■ גבע (25.56 ₪)
■ שפל (37.08 ₪)

הסטוריית צריכה בקוט"ש

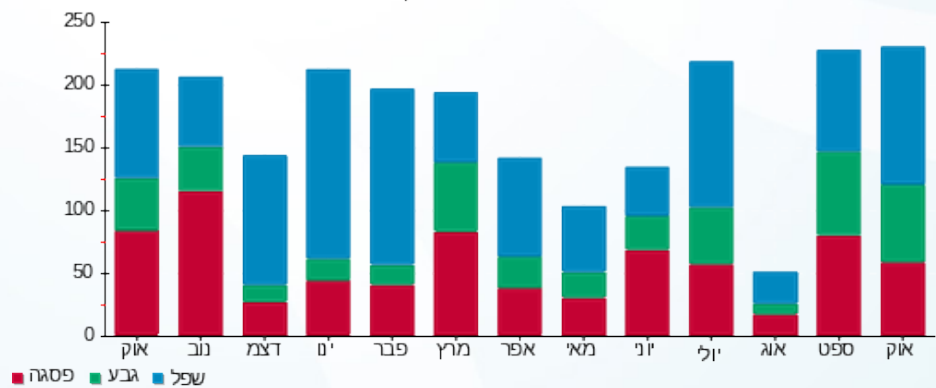

■ פסגה ■ גבע ■ שפל





02/11/22

תאריך הפקדה:

שם דייר: בנין 106 - דירה 803

31/10/22

תאריך קריאה נוכחית:

שם אתר: מעונות בר אילן

01/10/22

תאריך קריאה קודמת:

לקוח/ה נכבד/ה, אנו מתכבדים להגיש את חישוב צריכת החשמל לתקופה 01/10/22 - 31/10/22:

בנין 106 - דירה 803 - 7 - 16226468(0x0)

סוג תעריף	סוג צריכה	קריאה קודמת	קריאה נוכחית	סה"כ צריכה בקוט"ש	מחיר לקוט"ש בא"ג	סה"כ לתשלום
פרטי חשבון עבור תאריכים:						
777	פסגה	01/10/22	31/10/22	8.05	49.77	4.01 ₪
778	גבע	1,543.45	1,557.50	14.05	41.06	5.77 ₪
779	שפל	4,248.10	4,278.20	30.10	33.83	10.18 ₪

סה"כ לדייר:

פסגה	גבע	שפל	סה"כ	שיא ביקוש
8.05	14.05	30.10	52.20	3.93
₪ 4.01	₪ 5.77	₪ 10.18	₪ 19.96	

סה"כ צריכה

סה"כ לתשלום

₪ 0.00	תשלום קבוע	
₪ 0.00	תשלום עבור גודל חיבור בKVA (0x0)	
₪ 19.96	סה"כ לתשלום	לא כולל מע"מ

התפלגות חיוב בש"ח לפי תעו"ז

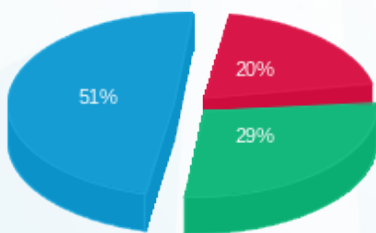

- פסגה (₪ 4.01)
- גבע (₪ 5.77)
- שפל (₪ 10.18)

הסטוריית צריכה בקוט"ש

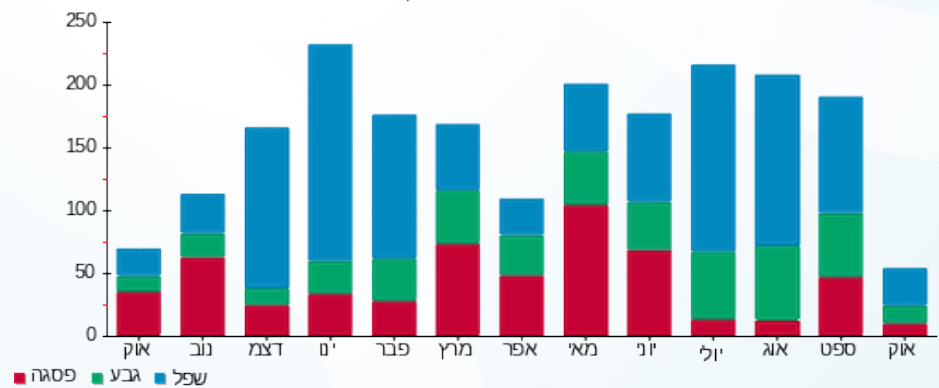



02/11/22 תאריך הפקה:
 31/10/22 תאריך קריאה נוכחית:
 01/10/22 תאריך קריאה קודמת:

שם דייר: בנין 106 - דירה 804
 שם אתר: מעונות בר אילן

לקוח/ה נכבד/ה, אנו מתכבדים להגיש את חישוב צריכת החשמל לתקופה 01/10/22 - 31/10/22:

בנין 106 - דירה 804 - 9 - 16226468(0x0)

סוג תעריף	סוג צריכה	קריאה קודמת	קריאה נוכחית	סה"כ צריכה בקוט"ש	מחיר לקוט"ש בא"ג	סה"כ לתשלום
פרטי חשבון עבור תאריכים:						
777	פסגה	01/10/22	31/10/22	82.65	49.77	41.13 ₪
778	גבע	1,551.05	1,599.30	48.25	41.06	19.81 ₪
779	שפל	3,902.55	3,957.45	54.90	33.83	18.57 ₪

סה"כ לדייר:

פסגה	גבע	שפל	סה"כ	שיא ביקוש
82.65	48.25	54.90	185.80	5.04
18.57 ₪	19.81 ₪	41.13 ₪	79.52 ₪	

סה"כ צריכה
 סה"כ לתשלום

0.00 ₪	תשלום קבוע	
0.00 ₪	תשלום עבור גודל חיבור בKVA (0x0)	
79.52 ₪	סה"כ לתשלום	לא כולל מע"מ

התפלגות חיוב בש"ח לפי תע"ז

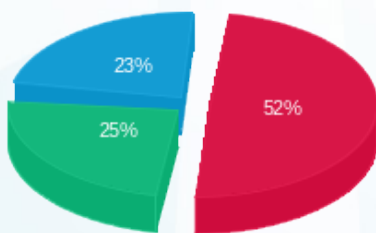

■ פסגה (41.13 ₪)
 ■ גבע (19.81 ₪)
 ■ שפל (18.57 ₪)

הסטוריית צריכה בקוט"ש

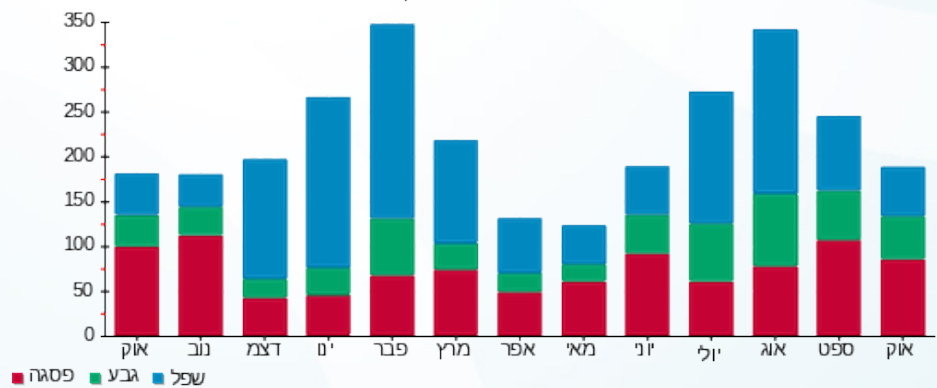

02/11/22 תאריך הפקה:
 31/10/22 תאריך קריאה נוכחית:
 01/10/22 תאריך קריאה קודמת:

שם דייר: בנין 106 - דירה 805
 שם אתר: מעונות בר אילן

לקוח/ה נכבד/ה, אנו מתכבדים להגיש את חישוב צריכת החשמל לתקופה 01/10/22 - 31/10/22:

בנין 106 - דירה 805 - 5 - 16226468(0x0)

סוג תעריף	סוג צריכה	קריאה קודמת	קריאה נוכחית	סה"כ צריכה בקוט"ש	מחיר לקוט"ש בא"ג	סה"כ לתשלום
פרטי חשבון עבור תאריכים:						
777	פסגה	01/10/22	31/10/22	47.70	49.77	23.74 ₪
778	גבע	2,197.40	2,242.65	45.25	41.06	18.58 ₪
779	שפל	5,388.25	5,443.75	55.50	33.83	18.78 ₪

סה"כ לדייר:

פסגה	גבע	שפל	סה"כ	שיא ביקוש
47.70	45.25	55.50	148.45	4.67
23.74 ₪	18.58 ₪	18.78 ₪	61.10 ₪	

סה"כ צריכה
 סה"כ לתשלום

0.00 ₪	תשלום קבוע	
0.00 ₪	תשלום עבור גודל חיבור בKVA (0x0)	
61.10 ₪	סה"כ לתשלום	לא כולל מע"מ

התפלגות חיוב בש"ח לפי תעו"ז

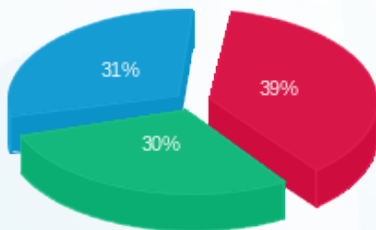

פסגה (23.74 ₪) ■
 גבע (18.58 ₪) ■
 שפל (18.78 ₪) ■

הסטוריית צריכה בקוט"ש

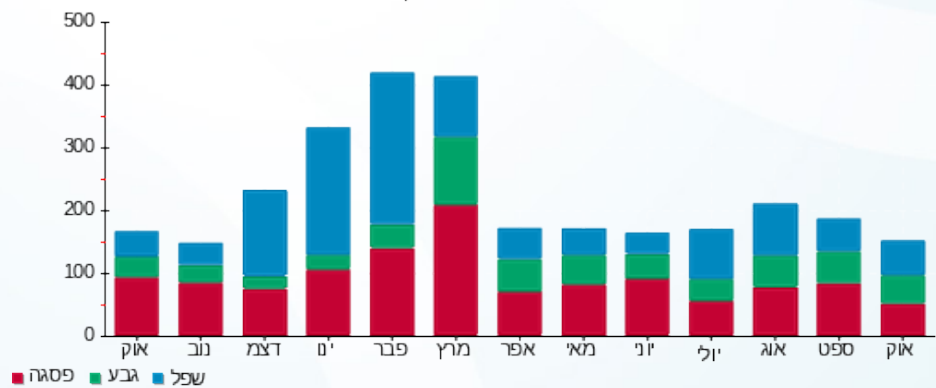



02/11/22 תאריך הפקה:
 31/10/22 תאריך קריאה נוכחית:
 01/10/22 תאריך קריאה קודמת:

שם דייר: בנין 106 - דירה 806
 שם אתר: מעונות בר אילן

לקוח/ה נכבד/ה, אנו מתכבדים להגיש את חישוב צריכת החשמל לתקופה 01/10/22 - 31/10/22:

בנין 106 - דירה 806 - 4 - 16226468(0x0)

סוג תעריף	סוג צריכה	קריאה קודמת	קריאה נוכחית	סה"כ צריכה בקוט"ש	מחיר לקוט"ש בא"ג	סה"כ לתשלום
פרטי חשבון עבור תאריכים:						
777	פסגה	01/10/22	31/10/22	58.10	49.77	28.92 ₪
778	גבע	2,769.45	2,813.30	43.85	41.06	18.00 ₪
779	שפל	7,024.90	7,106.50	81.60	33.83	27.61 ₪

סה"כ לדייר:

פסגה	גבע	שפל	סה"כ	שיא ביקוש
58.10	43.85	81.60	183.55	4.59
28.92 ₪	18.00 ₪	27.61 ₪	74.53 ₪	

סה"כ צריכה
 סה"כ לתשלום

0.00 ₪	תשלום קבוע	
0.00 ₪	תשלום עבור גודל חיבור בKVA (0x0)	
74.53 ₪	סה"כ לתשלום	לא כולל מע"מ

התפלגות חיוב בש"ח לפי תעו"ז

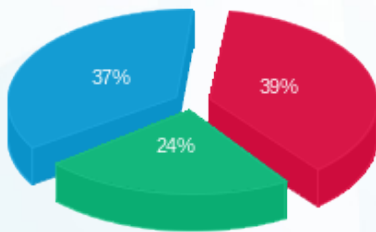

פסגה (28.92 ₪) ■
 גבע (18.00 ₪) ■
 שפל (27.61 ₪) ■

הסטוריית צריכה בקוט"ש

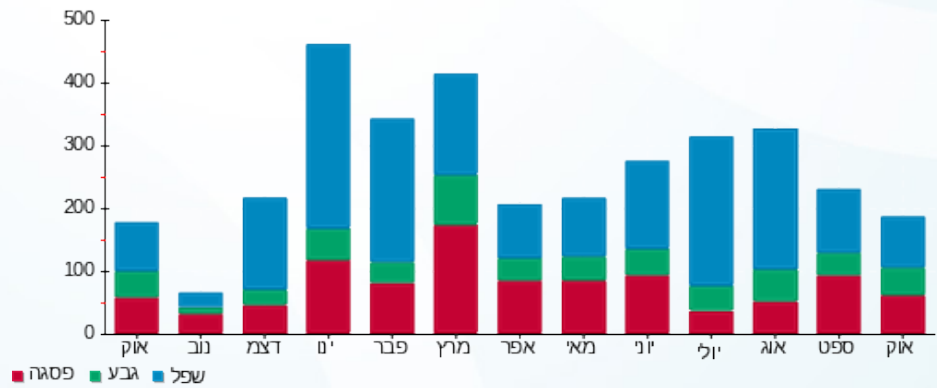



02/11/22 תאריך הפקה:
 31/10/22 תאריך קריאה נוכחית:
 01/10/22 תאריך קריאה קודמת:

שם דייר: בנין 106 - דירה 807
 שם אתר: מעונות בר אילן

לקוח/ה נכבד/ה, אנו מתכבדים להגיש את חישוב צריכת החשמל לתקופה 01/10/22 - 31/10/22:

בנין 106 - דירה 807 - 3 - 16226468(0x0)

סוג תעריף	סוג צריכה	קריאה קודמת	קריאה נוכחית	סה"כ צריכה בקוט"ש	מחיר לקוט"ש בא"ג	סה"כ לתשלום
פרטי חשבון עבור תאריכים:						
777	פסגה	01/10/22	31/10/22	97.00	49.77	48.28 ₪
778	גבע	1,393.45	1,479.45	86.00	41.06	35.31 ₪
779	שפל	2,921.75	3,021.35	99.60	33.83	33.69 ₪

סה"כ לדייר:

פסגה	גבע	שפל	סה"כ	שיא ביקוש
97.00	86.00	99.60	282.60	5.41
48.28 ₪	35.31 ₪	33.69 ₪	117.28 ₪	

סה"כ צריכה
 סה"כ לתשלום

0.00 ₪	תשלום קבוע	
0.00 ₪	תשלום עבור גודל חיבור בKVA (0x0)	
117.28 ₪	סה"כ לתשלום	לא כולל מע"מ

התפלגות חיוב בש"ח לפי תעו"ז

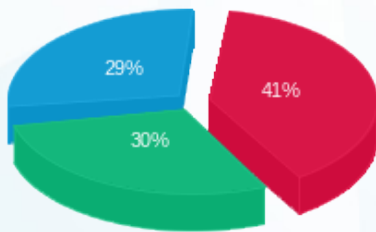

■ פסגה (48.28 ₪)
 ■ גבע (35.31 ₪)
 ■ שפל (33.69 ₪)

הסטוריית צריכה בקוט"ש

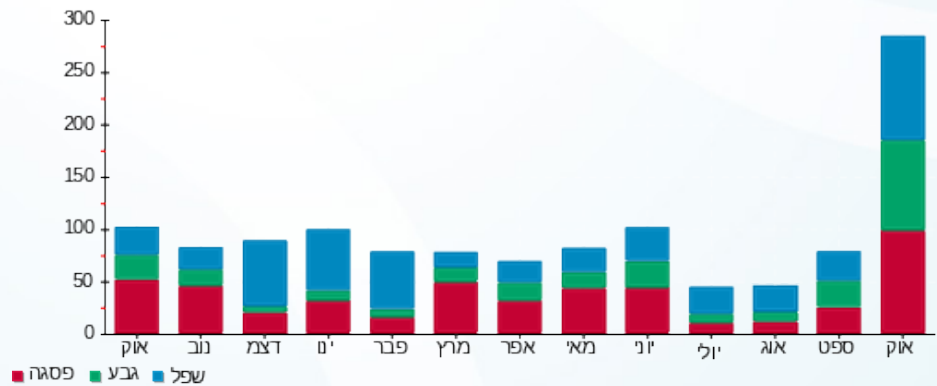



02/11/22

תאריך הפקה:

שם דייר: בנין 106 - דירה 808

31/10/22

תאריך קריאה נוכחית:

שם אתר: מעונות בר אילן

01/10/22

תאריך קריאה קודמת:

לקוח/ה נכבד/ה, אנו מתכבדים להגיש את חישוב צריכת החשמל לתקופה 01/10/22 - 31/10/22:

בנין 106 - דירה 808 - 2 - 16226468(0x0)

סוג תעריף	סוג צריכה	קריאה קודמת	קריאה נוכחית	סה"כ צריכה בקוט"ש	מחיר לקוט"ש בא"ג	סה"כ לתשלום
פרטי חשבון עבור תאריכים:						
777	פסגה	01/10/22	31/10/22	15.45	49.77	7.69 ₪
778	גבע	2,414.15	2,423.95	9.80	41.06	4.02 ₪
779	שפל	5,261.65	5,282.80	21.15	33.83	7.16 ₪

סה"כ לדייר:

פסגה	גבע	שפל	סה"כ	שיא ביקוש
15.45	9.80	21.15	46.40	0.95
7.69 ₪	4.02 ₪	7.16 ₪	18.87 ₪	

סה"כ צריכה

סה"כ לתשלום

0.00 ₪	תשלום קבוע	
0.00 ₪	תשלום עבור גודל חיבור בKVA (0x0)	
18.87 ₪	סה"כ לתשלום	לא כולל מע"מ

התפלגות חיוב בש"ח לפי תעו"ז

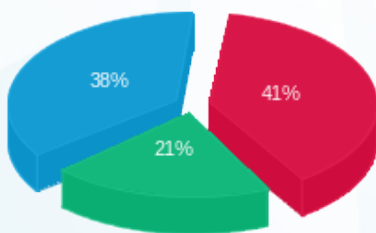

- פסגה (7.69 ₪) 41%
- גבע (4.02 ₪) 21%
- שפל (7.16 ₪) 38%

הסטוריית צריכה בקוט"ש

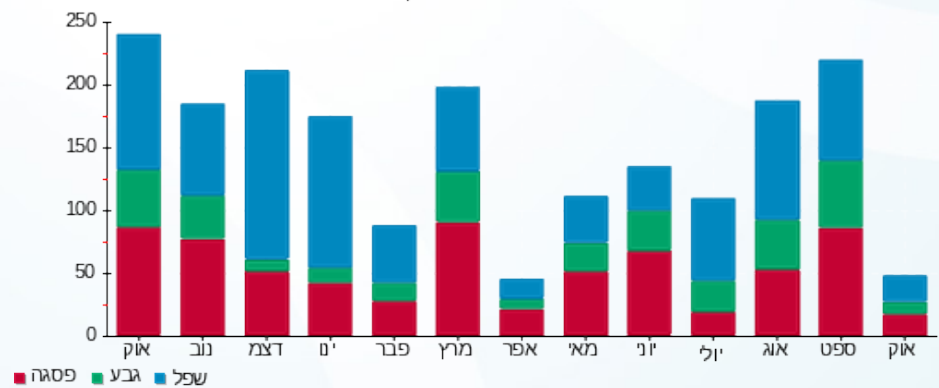

- פסגה
- גבע
- שפל





02/11/22

תאריך הפקה:

שם דייר: בנין 106 - דירה 809

31/10/22

תאריך קריאה נוכחית:

שם אתר: מעונות בר אילן

01/10/22

תאריך קריאה קודמת:

לקוח/ה נכבד/ה, אנו מתכבדים להגיש את חישוב צריכת החשמל לתקופה 01/10/22 - 31/10/22:

בנין 106 - דירה 809 - 1 - 16226468(0x0)

סוג תעריף	סוג צריכה	קריאה קודמת	קריאה נוכחית	סה"כ צריכה בקוט"ש	מחיר לקוט"ש בא"ג	סה"כ לתשלום
פרטי חשבון עבור תאריכים:						
777	פסגה	01/10/22	31/10/22	54.10	49.77	26.93 ₪
778	גבע	1,581.45	1,644.80	63.35	41.06	26.01 ₪
779	שפל	3,986.55	4,097.95	111.40	33.83	37.69 ₪

סה"כ לדייר:

פסגה	גבע	שפל	סה"כ	שיא ביקוש
54.10	63.35	111.40	228.85	4.15
26.93 ₪	26.01 ₪	37.69 ₪	90.62 ₪	

סה"כ צריכה

סה"כ לתשלום

0.00 ₪	תשלום קבוע	
0.00 ₪	תשלום עבור גודל חיבור בKVA (0x0)	
90.62 ₪	סה"כ לתשלום	לא כולל מע"מ

התפלגות חיוב בש"ח לפי תעו"ז

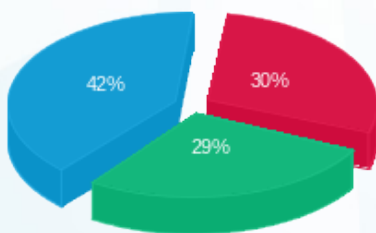

פסגה (26.93 ₪)
גבע (26.01 ₪)
שפל (37.69 ₪)

הסטוריית צריכה בקוט"ש

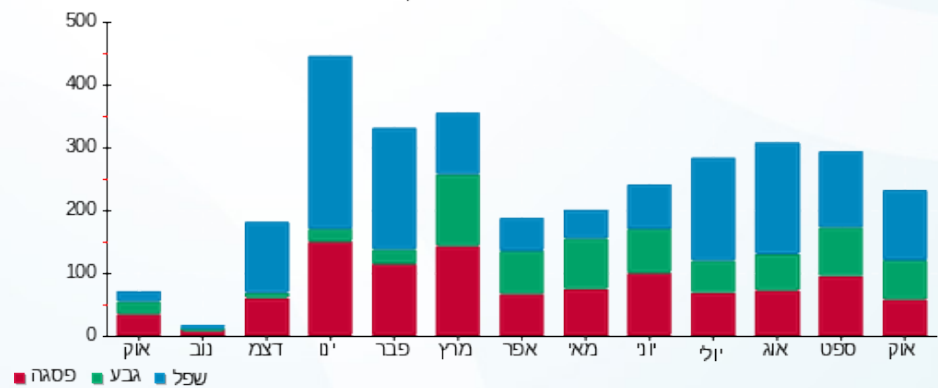

02/11/22 תאריך הפקה:
 31/10/22 תאריך קריאה נוכחית:
 01/10/22 תאריך קריאה קודמת:

שם דייר: בנין 106- מייבש כביסה
 שם אתר: מעונות בר אילן

לקוח/ה נכבד/ה, אנו מתכבדים להגיש את חישוב צריכת החשמל לתקופה 01/10/22 - 31/10/22:

בנין 106- מייבש כביסה - 1 - 20281532(3x16)

סוג תעריף	סוג צריכה	קריאה קודמת	קריאה נוכחית	סה"כ צריכה בקוט"ש	מחיר לקוט"ש בא"ג	סה"כ לתשלום
פרטי חשבון עבור תאריכים:						
777	פסגה	01/10/22	31/10/22	0.30	49.77	0.15 ₪
778	גבע	41.00	43.90	2.90	41.06	1.19 ₪
779	שפל	50.20	57.90	7.70	33.83	2.60 ₪

סה"כ לדייר:

פסגה	גבע	שפל	סה"כ	שיא ביקוש
0.30	2.90	7.70	10.90	3.62
0.15 ₪	1.19 ₪	2.60 ₪	3.94 ₪	

סה"כ צריכה
 סה"כ לתשלום

0.00 ₪	תשלום קבוע	
2.98 ₪	תשלום עבור גודל חיבור בKVA (3x16)	
6.93 ₪	סה"כ לתשלום	לא כולל מע"מ

התפלגות חיוב בש"ח לפי תעו"ז

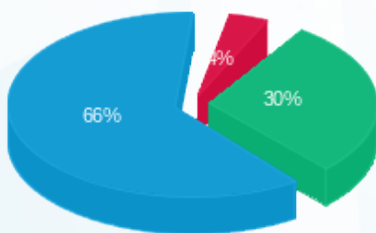

פסגה (0.15 ₪) - 4%
 גבע (1.19 ₪) - 30%
 שפל (2.60 ₪) - 66%

הסטוריית צריכה בקוט"ש

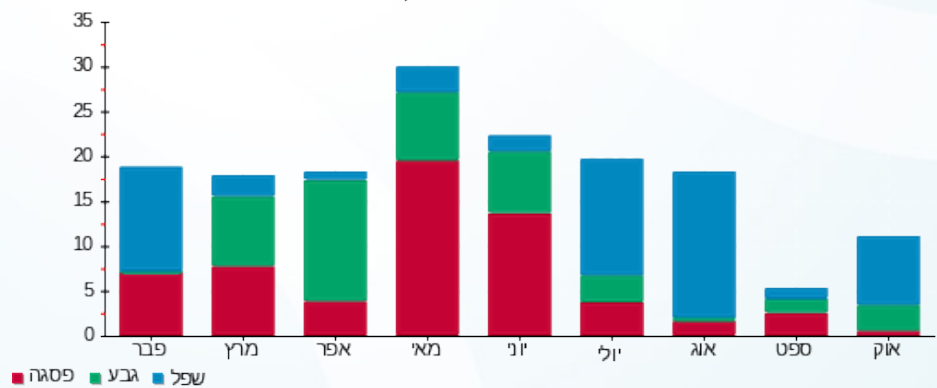

02/11/22 תאריך הפקה:
 31/10/22 תאריך קריאה נוכחית:
 01/10/22 תאריך קריאה קודמת:

שם דייר: בנין 106- מכונת כביסה
 שם אתר: מעונות בר אילן

לקוח/ה נכבד/ה, אנו מתכבדים להגיש את חישוב צריכת החשמל לתקופה 01/10/22 - 31/10/22:

בנין 106- מכונת כביסה - 1 - 20281641(3x16)

סוג תעריף	סוג צריכה	קריאה קודמת	קריאה נוכחית	סה"כ צריכה בקוט"ש	מחיר לקוט"ש בא"ג	סה"כ לתשלום
פרטי חשבון עבור תאריכים:						
777	פסגה	01/10/22	31/10/22	2.90	49.77	1.44 ₪
778	גבע	22.90	25.20	2.30	41.06	0.94 ₪
779	שפל	32.50	35.50	3.00	33.83	1.01 ₪

סה"כ לדייר:

פסגה	גבע	שפל	סה"כ	שיא ביקוש
2.90	2.30	3.00	8.20	0.37
1.44 ₪	0.94 ₪	1.01 ₪	3.40 ₪	

סה"כ צריכה
 סה"כ לתשלום

0.00 ₪	תשלום קבוע	
2.98 ₪	תשלום עבור גודל חיבור בKVA (3x16)	
6.38 ₪	סה"כ לתשלום	לא כולל מע"מ

התפלגות חיוב בש"ח לפי תעו"ז

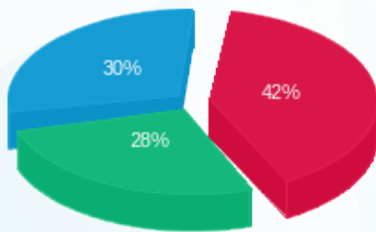

פסגה (1.44 ₪)
 גבע (0.94 ₪)
 שפל (1.01 ₪)

הסטוריית צריכה בקוט"ש

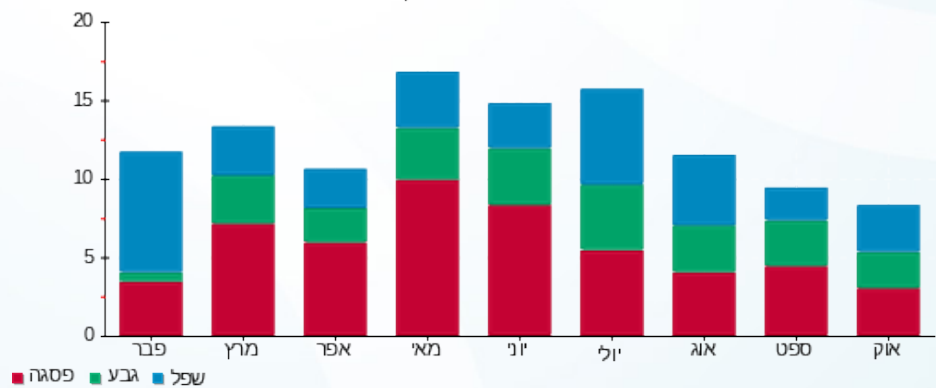



02/11/22 תאריך הפקה:
 31/10/22 תאריך קריאה נוכחית:
 01/10/22 תאריך קריאה קודמת:

שם דייר: בנין 108 - דירה 001
 שם אתר: מעונות בר אילן

לקוח/ה נכבד/ה, אנו מתכבדים להגיש את חישוב צריכת החשמל לתקופה 01/10/22 - 31/10/22:

בנין 108 - דירה 001 - קומת כניסה - 1 - 15114171 (0x0)

סוג תעריף	סוג צריכה	קריאה קודמת	קריאה נוכחית	סה"כ צריכה בקוט"ש	מחיר לקוט"ש בא"ג	סה"כ לתשלום
פרטי חשבון עבור תאריכים:						
777	פסגה	01/10/22	31/10/22	107.95	49.77	53.73 ₪
778	גבע	2,387.90	2,419.70	31.80	41.06	13.06 ₪
779	שפל	6,423.75	6,456.85	33.10	33.83	11.20 ₪

סה"כ לדייר:

פסגה	גבע	שפל	סה"כ	שיא ביקוש
107.95	31.80	33.10	172.85	5.72
₪ 53.73	₪ 13.06	₪ 11.20	₪ 77.98	

סה"כ צריכה
 סה"כ לתשלום

₪ 0.00	תשלום קבוע	
₪ 0.00	תשלום עבור גודל חיבור בKVA (0x0)	
₪ 77.98	סה"כ לתשלום	לא כולל מע"מ

התפלגות חיוב בש"ח לפי תעו"ז

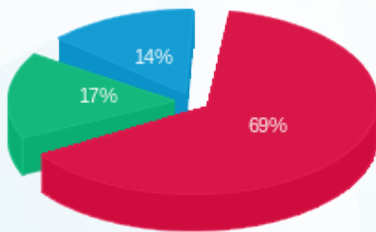

פסגה (₪ 53.73)
 גבע (₪ 13.06)
 שפל (₪ 11.20)

הסטוריית צריכה בקוט"ש

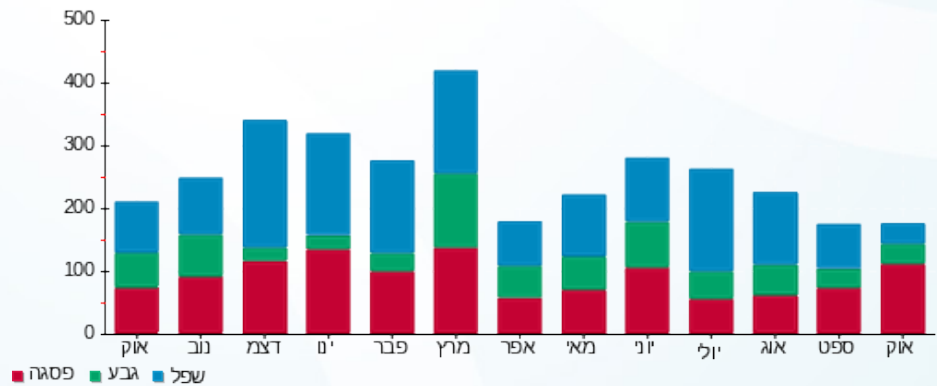



02/11/22

תאריך הפקדה:

שם דייר: בניין 108 - דירה 002

31/10/22

תאריך קריאה נוכחית:

שם אתר: מעונות בר אילן

01/10/22

תאריך קריאה קודמת:

לקוח/ה נכבד/ה, אנו מתכבדים להגיש את חישוב צריכת החשמל לתקופה 01/10/22 - 31/10/22:

בניין 108 - דירה 002 - קומת כניסה - 2 - 15114171(0x0)

סוג תעריף	סוג צריכה	קריאה קודמת	קריאה נוכחית	סה"כ צריכה בקוט"ש	מחיר לקוט"ש בא"ג	סה"כ לתשלום
פרטי חשבון עבור תאריכים:						
		01/10/22	31/10/22			
777	פסגה	5,932.50	6,028.85	96.35	49.77	47.95 ₪
778	גבע	2,743.20	2,777.30	34.10	41.06	14.00 ₪
779	שפל	8,011.30	8,084.75	73.45	33.83	24.85 ₪

סה"כ לדייר:

פסגה	גבע	שפל	סה"כ	שיא ביקוש
96.35	34.10	73.45	203.90	4.59
₪ 47.95	₪ 14.00	₪ 24.85	₪ 86.80	

סה"כ צריכה

סה"כ לתשלום

₪ 0.00	תשלום קבוע	
₪ 0.00	תשלום עבור גודל חיבור בKVA (0x0)	
₪ 86.80	סה"כ לתשלום	לא כולל מע"מ

התפלגות חיוב בש"ח לפי תעו"ז

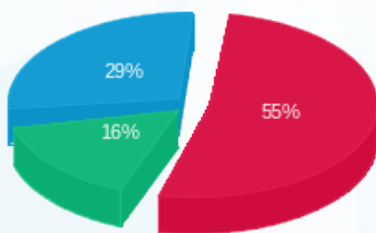

פסגה (₪ 47.95) ■
 גבע (₪ 14.00) ■
 שפל (₪ 24.85) ■

הסטוריית צריכה בקוט"ש

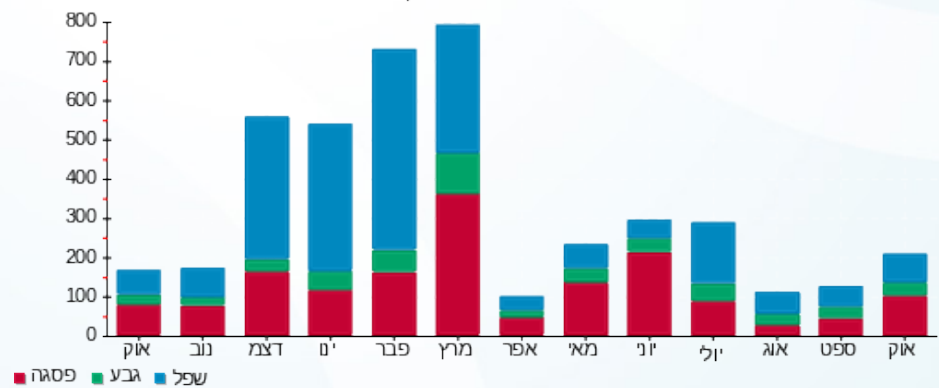



02/11/22

תאריך הפקה:

שם דייר: בנין 108 - דירה 003

31/10/22

תאריך קריאה נוכחית:

שם אתר: מעונות בר אילן

01/10/22

תאריך קריאה קודמת:

לקוח/ה נכבד/ה, אנו מתכבדים להגיש את חישוב צריכת החשמל לתקופה 01/10/22 - 31/10/22:

בנין 108 - דירה 003 - 3 - 15114171(0x0)

סוג תעריף	סוג צריכה	קריאה קודמת	קריאה נוכחית	סה"כ צריכה בקוט"ש	מחיר לקוט"ש בא"ג	סה"כ לתשלום
פרטי חשבון עבור תאריכים:						
777	פסגה	01/10/22	31/10/22	4.15	49.77	2.07 ₪
778	גבע	656.45	656.90	0.45	41.06	0.18 ₪
779	שפל	1,444.95	1,447.05	2.10	33.83	0.71 ₪

סה"כ לדייר:

פסגה	גבע	שפל	סה"כ	שיא ביקוש
4.15	0.45	2.10	6.70	1.27
2.07 ₪	0.18 ₪	0.71 ₪	2.96 ₪	

סה"כ צריכה

סה"כ לתשלום

0.00 ₪	תשלום קבוע	
0.00 ₪	תשלום עבור גודל חיבור בKVA (0x0)	
2.96 ₪	סה"כ לתשלום	לא כולל מע"מ

התפלגות חיוב בש"ח לפי תעו"ז

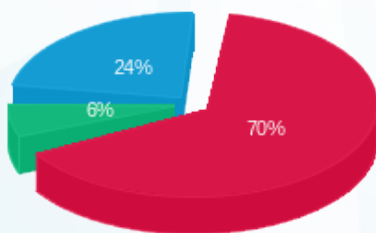

פסגה (2.07 ₪)
גבע (0.18 ₪)
שפל (0.71 ₪)

הסטוריית צריכה בקוט"ש

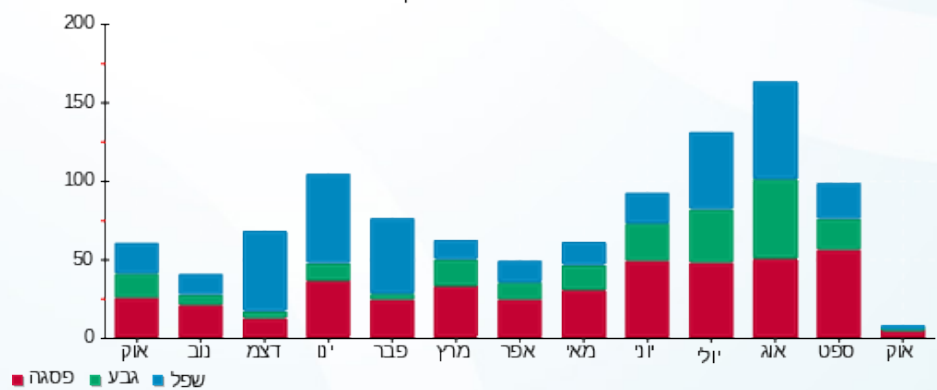

02/11/22 תאריך הפקה:
 31/10/22 תאריך קריאה נוכחית:
 01/10/22 תאריך קריאה קודמת:

שם דייר: בנין 108 - דירה 004
 שם אתר: מעונות בר אילן

לקוח/ה נכבד/ה, אנו מתכבדים להגיש את חישוב צריכת החשמל לתקופה 01/10/22 - 31/10/22:

בנין 108 - דירה 004 - קומת כניסה - 4 - 15114171 (0x0)

סוג תעריף	סוג צריכה	קריאה קודמת	קריאה נוכחית	סה"כ צריכה בקוט"ש	מחיר לקוט"ש בא"ג	סה"כ לתשלום
פרטי חשבון עבור תאריכים:						
777	פסגה	01/10/22	31/10/22	59.10	49.77	29.41 ₪
778	גבע	2,568.65	2,603.50	34.85	41.06	14.31 ₪
779	שפל	6,520.35	6,599.60	79.25	33.83	26.81 ₪

סה"כ לדיר:

פסגה	גבע	שפל	סה"כ	שיא ביקוש
59.10	34.85	79.25	173.20	5.90
29.41 ₪	14.31 ₪	26.81 ₪	70.53 ₪	

סה"כ צריכה
 סה"כ לתשלום

0.00 ₪	תשלום קבוע	
0.00 ₪	תשלום עבור גודל חיבור בKVA (0x0)	
70.53 ₪	סה"כ לתשלום	לא כולל מע"מ

התפלגות חיוב בש"ח לפי תעו"ז

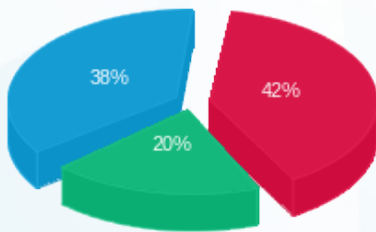

פסגה (29.41 ₪) 42%
 גבע (14.31 ₪) 20%
 שפל (26.81 ₪) 38%

הסטוריית צריכה בקוט"ש

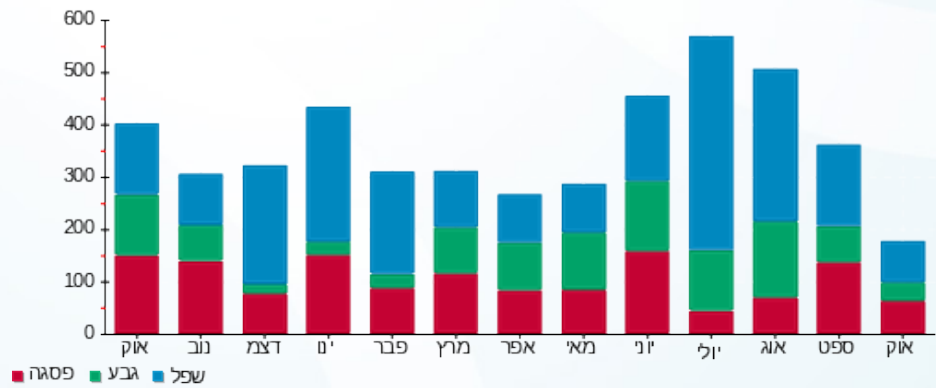



02/11/22 תאריך הפקה:
 31/10/22 תאריך קריאה נוכחית:
 01/10/22 תאריך קריאה קודמת:

שם דייר: בנין 108 - דירה 005
 שם אתר: מעונות בר אילן

לקוח/ה נכבד/ה, אנו מתכבדים להגיש את חישוב צריכת החשמל לתקופה 01/10/22 - 31/10/22:

בנין 108 - דירה 005 - קומת כניסה - 5 - 15114171 (0x0)

סוג תעריף	סוג צריכה	קריאה קודמת	קריאה נוכחית	סה"כ צריכה בקוט"ש	מחיר לקוט"ש בא"ג	סה"כ לתשלום
פרטי חשבון עבור תאריכים:						
777	פסגה	01/10/22	31/10/22	63.40	49.77	31.55 ₪
778	גבע	2,552.65	2,588.20	35.55	41.06	14.60 ₪
779	שפל	6,694.30	6,772.05	77.75	33.83	26.30 ₪

סה"כ לדייר:

פסגה	גבע	שפל	סה"כ	שיא ביקוש
63.40	35.55	77.75	176.70	5.49
31.55 ₪	14.60 ₪	26.30 ₪	72.45 ₪	

סה"כ צריכה

סה"כ לתשלום

0.00 ₪	תשלום קבוע	
0.00 ₪	תשלום עבור גודל חיבור בKVA (0x0)	
72.45 ₪	סה"כ לתשלום	לא כולל מע"מ

התפלגות חיוב בש"ח לפי תעו"ז

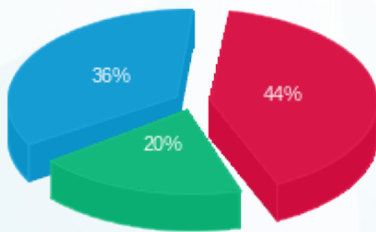

פסגה (31.55 ₪) 44%
 גבע (14.60 ₪) 20%
 שפל (26.30 ₪) 36%

הסטוריית צריכה בקוט"ש

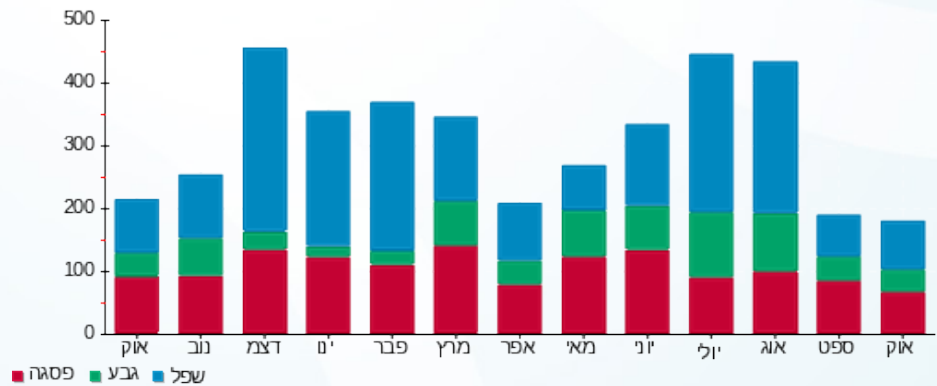



02/11/22 תאריך הפקה:
 31/10/22 תאריך קריאה נוכחית:
 01/10/22 תאריך קריאה קודמת:

שם דייר: בניין 108 - דירה 006
 שם אתר: מעונות בר אילן

לקוח/ה נכבד/ה, אנו מתכבדים להגיש את חישוב צריכת החשמל לתקופה 01/10/22 - 31/10/22:

בניין 108 - דירה 006 - קומת כניסה - 6 - 15114171 (0x0)

סוג תעריף	סוג צריכה	קריאה קודמת	קריאה נוכחית	סה"כ צריכה בקוט"ש	מחיר לקוט"ש בא"ג	סה"כ לתשלום
פרטי חשבון עבור תאריכים:						
777	פסגה	01/10/22	31/10/22	48.90	49.77	24.34 ₪
778	גבע	2,686.15	2,703.60	17.45	41.06	7.16 ₪
779	שפל	5,630.70	5,679.65	48.95	33.83	16.56 ₪

סה"כ לדייר:

פסגה	גבע	שפל	סה"כ	שיא ביקוש
48.90	17.45	48.95	115.30	4.69
24.34 ₪	7.16 ₪	16.56 ₪	48.06 ₪	

סה"כ צריכה

סה"כ לתשלום

0.00 ₪	תשלום קבוע	
0.00 ₪	תשלום עבור גודל חיבור בKVA (0x0)	
48.06 ₪	סה"כ לתשלום	לא כולל מע"מ

התפלגות חיוב בש"ח לפי תע"ז

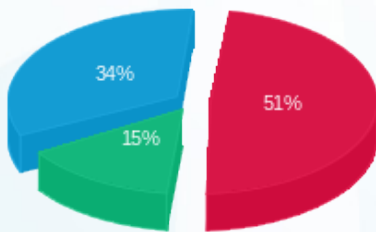

■ פסגה (24.34 ₪)
 ■ גבע (7.16 ₪)
 ■ שפל (16.56 ₪)

הסטוריית צריכה בקוט"ש

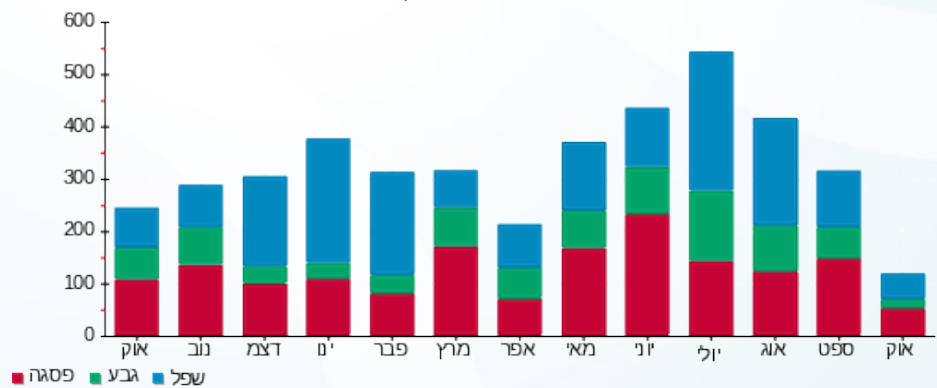

■ פסגה ■ גבע ■ שפל



02/11/22 תאריך הפקה:
 31/10/22 תאריך קריאה נוכחית:
 01/10/22 תאריך קריאה קודמת:

שם דייר: בנין 108 - דירה 007
 שם אתר: מעונות בר אילן

לקוח/ה נכבד/ה, אנו מתכבדים להגיש את חישוב צריכת החשמל לתקופה 01/10/22 - 31/10/22:

בנין 108 דירה 007 - קומת כניסה - 7 - 15114171(0x0)

סוג תעריף	סוג צריכה	קריאה קודמת	קריאה נוכחית	סה"כ צריכה בקוט"ש	מחיר לקוט"ש בא"ג	סה"כ לתשלום
פרטי חשבון עבור תאריכים:						
777	פסגה	01/10/22	31/10/22	17.00	49.77	8.46 ₪
778	גבע	2,371.20	2,383.25	12.05	41.06	4.95 ₪
779	שפל	6,550.85	6,578.15	27.30	33.83	9.24 ₪

סה"כ לדיר:

פסגה	גבע	שפל	סה"כ	שיא ביקוש
17.00	12.05	27.30	56.35	0.28
8.46 ₪	4.95 ₪	9.24 ₪	22.64 ₪	

סה"כ צריכה
 סה"כ לתשלום

0.00 ₪	תשלום קבוע	
0.00 ₪	תשלום עבור גודל חיבור בKVA (0x0)	
22.64 ₪	סה"כ לתשלום	לא כולל מע"מ

התפלגות חיוב בש"ח לפי תעו"ז

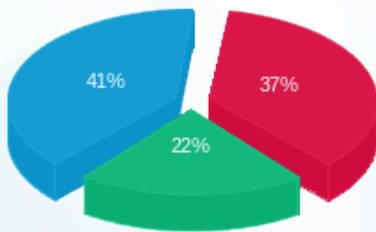

פסגה (8.46 ₪) ■
 גבע (4.95 ₪) ■
 שפל (9.24 ₪) ■

הסטוריית צריכה בקוט"ש

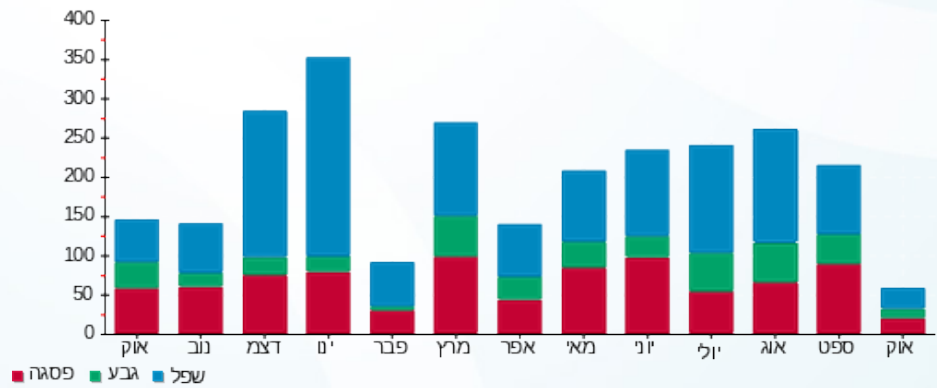

פסגה ■ גבע ■ שפל



02/11/22

תאריך הפקה:

שם דייר: בניין 108 - דירה 101

31/10/22

תאריך קריאה נוכחית:

שם אתר: מעונות בר אילן

01/10/22

תאריך קריאה קודמת:

לקוח/ה נכבד/ה, אנו מתכבדים להגיש את חישוב צריכת החשמל לתקופה 01/10/22 - 31/10/22:

בניין 108 - דירה 101 - קומה 1 - 8 - 15114171 (0x0)

סוג תעריף	סוג צריכה	קריאה קודמת	קריאה נוכחית	סה"כ צריכה בקוט"ש	מחיר לקוט"ש בא"ג	סה"כ לתשלום
פרטי חשבון עבור תאריכים:						
777	פסגה	01/10/22	31/10/22	36.40	49.77	18.12 ₪
778	גבע	3,190.30	3,203.05	12.75	41.06	5.24 ₪
779	שפל	9,481.85	9,503.25	21.40	33.83	7.24 ₪

סה"כ לדייר:

פסגה	גבע	שפל	סה"כ	שיא ביקוש
36.40	12.75	21.40	70.55	4.55
18.12 ₪	5.24 ₪	7.24 ₪	30.59 ₪	

סה"כ צריכה

סה"כ לתשלום

0.00 ₪	תשלום קבוע	
0.00 ₪	תשלום עבור גודל חיבור בKVA (0x0)	
30.59 ₪	סה"כ לתשלום	לא כולל מע"מ

התפלגות חיוב בש"ח לפי תע"ז

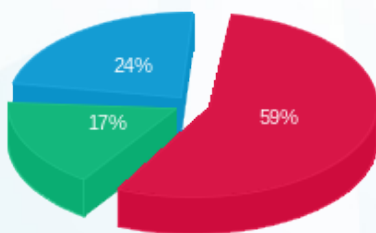

■ פסגה (18.12 ₪)
■ גבע (5.24 ₪)
■ שפל (7.24 ₪)

הסטוריית צריכה בקוט"ש

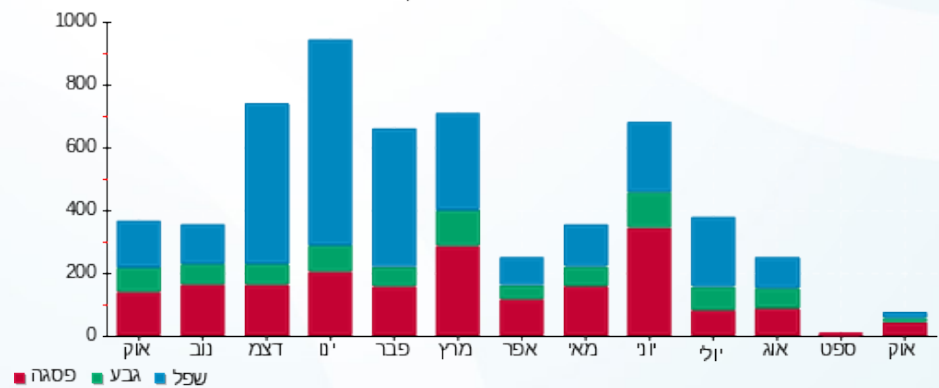



02/11/22

תאריך הפקה:

שם דייר: בנין 108 - דירה 102

31/10/22

תאריך קריאה נוכחית:

שם אתר: מעונות בר אילן

01/10/22

תאריך קריאה קודמת:

לקוח/ה נכבד/ה, אנו מתכבדים להגיש את חישוב צריכת החשמל לתקופה 01/10/22 - 31/10/22:

בנין 108 - דירה 102 - קומה 1 - 9 - 15114171 (0x0)

סוג תעריף	סוג צריכה	קריאה קודמת	קריאה נוכחית	סה"כ צריכה בקוט"ש	מחיר לקוט"ש בא"ג	סה"כ לתשלום
פרטי חשבון עבור תאריכים:						
777	פסגה	01/10/22	31/10/22	27.95	49.77	13.91 ₪
778	גבע	3,654.35	3,669.05	14.70	41.06	6.04 ₪
779	שפל	10,523.60	10,538.35	14.75	33.83	4.99 ₪

סה"כ לדייר:

פסגה	גבע	שפל	סה"כ	שיא ביקוש
27.95	14.70	14.75	57.40	3.81
13.91 ₪	6.04 ₪	4.99 ₪	24.94 ₪	

סה"כ צריכה

סה"כ לתשלום

0.00 ₪	תשלום קבוע	
0.00 ₪	תשלום עבור גודל חיבור בKVA (0x0)	
24.94 ₪	סה"כ לתשלום	לא כולל מע"מ

התפלגות חיוב בש"ח לפי תע"ז

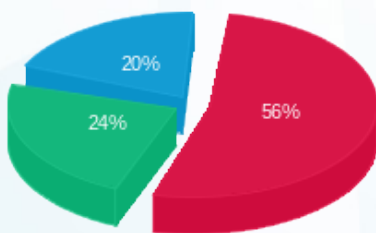

- פסגה (13.91 ₪)
- גבע (6.04 ₪)
- שפל (4.99 ₪)

הסטוריית צריכה בקוט"ש

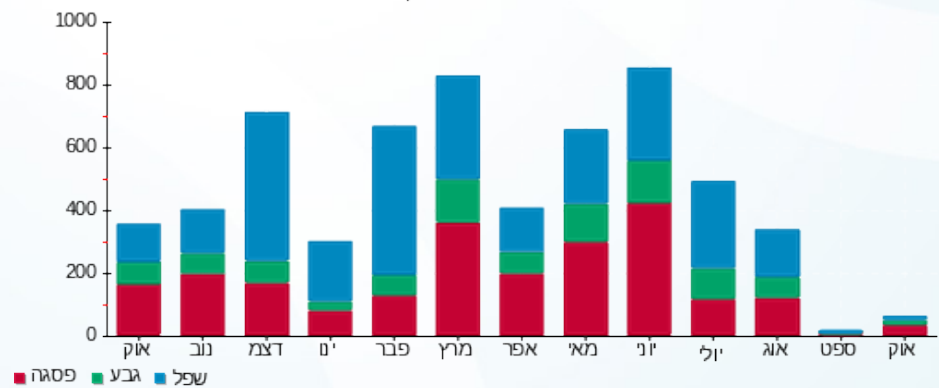



02/11/22 תאריך הפקה:
 31/10/22 תאריך קריאה נוכחית:
 01/10/22 תאריך קריאה קודמת:

שם דייר: בנין 108 - דירה 103
 שם אתר: מעונות בר אילן

לקוח/ה נכבד/ה, אנו מתכבדים להגיש את חישוב צריכת החשמל לתקופה 01/10/22 - 31/10/22:

בנין 108 - דירה 103 - 15114171(0x0)

סוג תעריף	סוג צריכה	קריאה קודמת	קריאה נוכחית	סה"כ צריכה בקוט"ש	מחיר לקוט"ש בא"ג	סה"כ לתשלום
פרטי חשבון עבור תאריכים:						
777	פסגה	01/10/22	31/10/22	78.60	49.77	39.12 ₪
778	גבע	1,358.40	1,450.30	91.90	41.06	37.73 ₪
779	שפל	3,719.55	3,867.35	147.80	33.83	50.00 ₪

סה"כ לדייר:

פסגה	גבע	שפל	סה"כ	שיא ביקוש
78.60	91.90	147.80	318.30	4.66
39.12 ₪	37.73 ₪	50.00 ₪	126.85 ₪	

סה"כ צריכה
 סה"כ לתשלום

0.00 ₪	תשלום קבוע	
0.00 ₪	תשלום עבור גודל חיבור בKVA (0x0)	
126.85 ₪	סה"כ לתשלום	לא כולל מע"מ

התפלגות חיוב בש"ח לפי תעו"ז

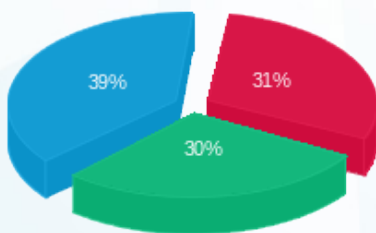

פסגה (39.12 ₪) ■
 גבע (37.73 ₪) ■
 שפל (50.0007 ₪) ■

הסטוריית צריכה בקוט"ש

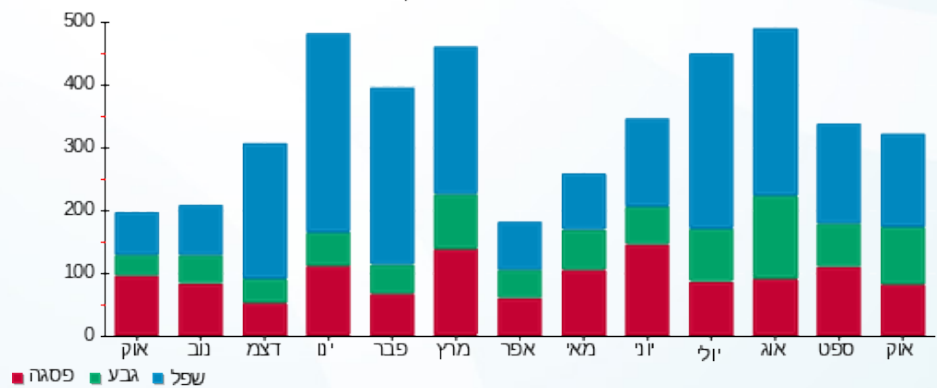



02/11/22 תאריך הפקה:
 31/10/22 תאריך קריאה נוכחית:
 01/10/22 תאריך קריאה קודמת:

שם דייר: בניין 108 - דירה 104
 שם אתר: מעונות בר אילן

לקוח/ה נכבד/ה, אנו מתכבדים להגיש את חישוב צריכת החשמל לתקופה 01/10/22 - 31/10/22:

בניין 108 דירה 104 - קומה 1 - 11 - 15114171 (0x0)

סוג תעריף	סוג צריכה	קריאה קודמת	קריאה נוכחית	סה"כ צריכה בקוט"ש	מחיר לקוט"ש בא"ג	סה"כ לתשלום
פרטי חשבון עבור תאריכים:						
777	פסגה	01/10/22	31/10/22	62.35	49.77	31.03 ₪
778	גבע	3,367.65	3,399.50	31.85	41.06	13.08 ₪
779	שפל	8,098.90	8,169.20	70.30	33.83	23.78 ₪

סה"כ לדייר:

פסגה	גבע	שפל	סה"כ	שיא ביקוש
62.35	31.85	70.30	164.50	5.26
31.03 ₪	13.08 ₪	23.78 ₪	67.89 ₪	

סה"כ צריכה
 סה"כ לתשלום

0.00 ₪	תשלום קבוע	
0.00 ₪	תשלום עבור גודל חיבור בKVA (0x0)	
67.89 ₪	סה"כ לתשלום	לא כולל מע"מ

התפלגות חיוב בש"ח לפי תע"ז

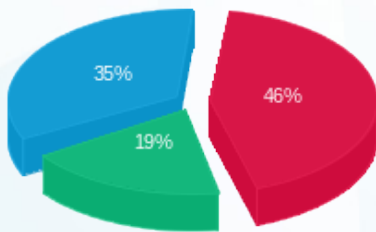

פסגה (31.03 ₪) ■
 גבע (13.08 ₪) ■
 שפל (23.78 ₪) ■

הסטוריית צריכה בקוט"ש

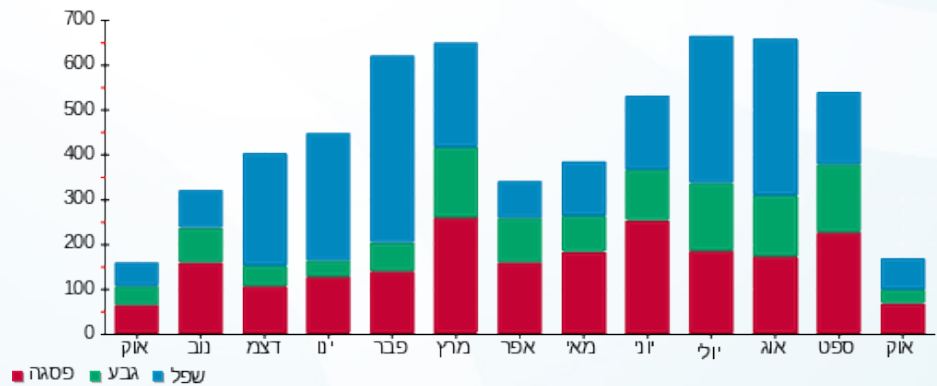



02/11/22

תאריך הפקדה:

שם דייר: בנין 108 - דירה 105

31/10/22

תאריך קריאה נוכחית:

שם אתר: מעונות בר אילן

01/10/22

תאריך קריאה קודמת:

לקוח/ה נכבד/ה, אנו מתכבדים להגיש את חישוב צריכת החשמל לתקופה 01/10/22 - 31/10/22:

בנין 108 - דירה 105 - 12 - 15114171(0x0)

סוג תעריף	סוג צריכה	קריאה קודמת	קריאה נוכחית	סה"כ צריכה בקוט"ש	מחיר לקוט"ש בא"ג	סה"כ לתשלום
פרטי חשבון עבור תאריכים:						
777	פסגה	01/10/22	31/10/22	60.65	49.77	30.19 ₪
778	גבע	3,401.35	3,436.20	34.85	41.06	14.31 ₪
779	שפל	8,941.35	8,994.50	53.15	33.83	17.98 ₪

סה"כ לדייר:

פסגה	גבע	שפל	סה"כ	שיא ביקוש
60.65	34.85	53.15	148.65	4.46
₪ 30.19	₪ 14.31	₪ 17.98	₪ 62.48	

סה"כ צריכה

סה"כ לתשלום

₪ 0.00	תשלום קבוע	
₪ 0.00	תשלום עבור גודל חיבור בKVA (0x0)	
₪ 62.48	סה"כ לתשלום	לא כולל מע"מ

התפלגות חיוב בש"ח לפי תע"ז

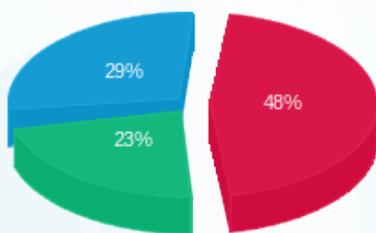

■ פסגה (₪ 30.19)
■ גבע (₪ 14.31)
■ שפל (₪ 17.98)

הסטוריית צריכה בקוט"ש

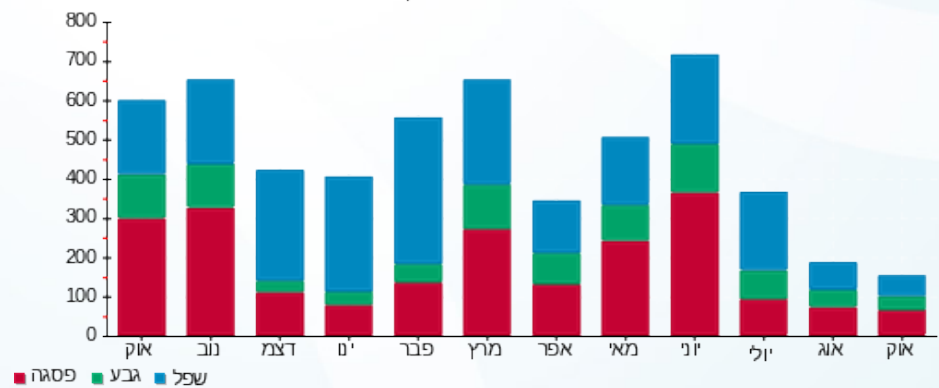



02/11/22 תאריך הפקה:
 31/10/22 תאריך קריאה נוכחית:
 01/10/22 תאריך קריאה קודמת:

שם דייר: בנין 108 - דירה 106
 שם אתר: מעונות בר אילן

לקוח/ה נכבד/ה, אנו מתכבדים להגיש את חישוב צריכת החשמל לתקופה 01/10/22 - 31/10/22:

בנין 108 - דירה 106 - קומה 1 - 13 - 15114171(0x0)

סוג תעריף	סוג צריכה	קריאה קודמת	קריאה נוכחית	סה"כ צריכה בקוט"ש	מחיר לקוט"ש בא"ג	סה"כ לתשלום
פרטי חשבון עבור תאריכים:						
777	פסגה	01/10/22	31/10/22	55.60	49.77	27.67 ₪
778	גבע	2,390.80	2,419.80	29.00	41.06	11.91 ₪
779	שפל	6,479.65	6,526.95	47.30	33.83	16.00 ₪

סה"כ לדייר:

פסגה	גבע	שפל	סה"כ	שיא ביקוש
55.60	29.00	47.30	131.90	5.05
27.67 ₪	11.91 ₪	16.00 ₪	55.58 ₪	

סה"כ צריכה
 סה"כ לתשלום

0.00 ₪	תשלום קבוע	
0.00 ₪	תשלום עבור גודל חיבור בKVA (0x0)	
55.58 ₪	סה"כ לתשלום	לא כולל מע"מ

התפלגות חיוב בש"ח לפי תעו"ז

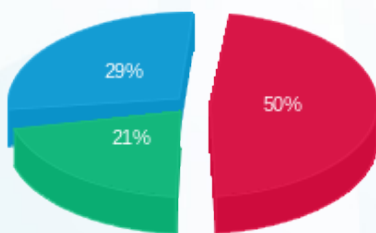

פסגה (27.67 ₪) ■
 גבע (11.91 ₪) ■
 שפל (16.00 ₪) ■

הסטוריית צריכה בקוט"ש

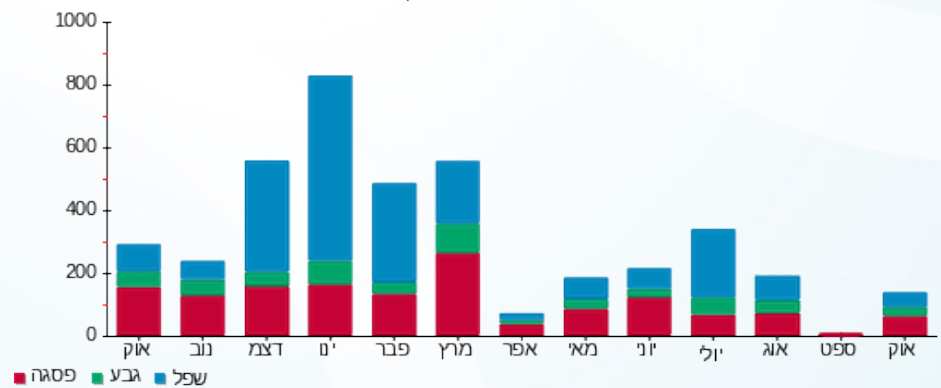



02/11/22 תאריך הפקה:
 31/10/22 תאריך קריאה נוכחית:
 01/10/22 תאריך קריאה קודמת:

שם דייר: בנין 108 - דירה 107
 שם אתר: מעונות בר אילן

לקוח/ה נכבד/ה, אנו מתכבדים להגיש את חישוב צריכת החשמל לתקופה 01/10/22 - 31/10/22:

בנין 108 - דירה 107 - קומה 1 - 14 - 15114171(0x0)

סוג תעריף	סוג צריכה	קריאה קודמת	קריאה נוכחית	סה"כ צריכה בקוט"ש	מחיר לקוט"ש בא"ג	סה"כ לתשלום
פרטי חשבון עבור תאריכים:						
777	פסגה	01/10/22	31/10/22	35.90	49.77	17.87 ₪
778	גבע	3,522.45	3,547.00	24.55	41.06	10.08 ₪
779	שפל	10,261.80	10,315.35	53.55	33.83	18.12 ₪

סה"כ לדייר:

פסגה	גבע	שפל	סה"כ	שיא ביקוש
35.90	24.55	53.55	114.00	3.33
17.87 ₪	10.08 ₪	18.12 ₪	46.06 ₪	

סה"כ צריכה
 סה"כ לתשלום

0.00 ₪	תשלום קבוע	
0.00 ₪	תשלום עבור גודל חיבור בKVA (0x0)	
46.06 ₪	סה"כ לתשלום	לא כולל מע"מ

התפלגות חיוב בש"ח לפי תע"ז

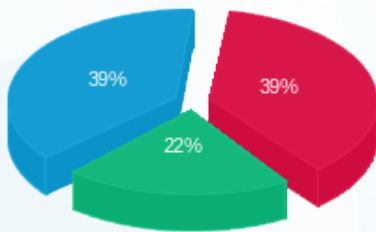

פסגה (17.87 ₪)
 גבע (10.08 ₪)
 שפל (18.12 ₪)

הסטוריית צריכה בקוט"ש

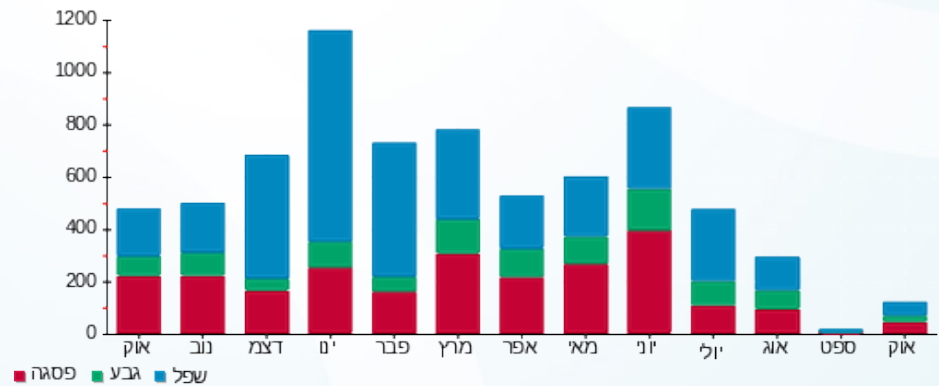



02/11/22

תאריך הפקה:

שם דייר: בנין 108 - דירה 201

31/10/22

תאריך קריאה נוכחית:

שם אתר: מעונות בר אילן

01/10/22

תאריך קריאה קודמת:

לקוח/ה נכבד/ה, אנו מתכבדים להגיש את חישוב צריכת החשמל לתקופה 01/10/22 - 31/10/22:

בנין 108 - דירה 201 - קומה 2 - 1 - 16254222(0x0)

סוג תעריף	סוג צריכה	קריאה קודמת	קריאה נוכחית	סה"כ צריכה בקוט"ש	מחיר לקוט"ש בא"ג	סה"כ לתשלום
פרטי חשבון עבור תאריכים:						
777	פסגה	01/10/22	31/10/22	98.40	49.77	48.97 ₪
778	גבע	2,216.90	2,286.50	69.60	41.06	28.58 ₪
779	שפל	5,914.50	6,042.95	128.45	33.83	43.45 ₪

סה"כ לדייר:

פסגה	גבע	שפל	סה"כ	שיא ביקוש
98.40	69.60	128.45	296.45	6.02
₪ 48.97	₪ 28.58	₪ 43.45	₪ 121.01	

סה"כ צריכה

סה"כ לתשלום

₪ 0.00	תשלום קבוע	
₪ 0.00	תשלום עבור גודל חיבור בKVA (0x0)	
₪ 121.01	סה"כ לתשלום	לא כולל מע"מ

התפלגות חיוב בש"ח לפי תעו"ז

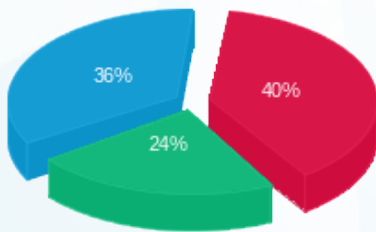

פסגה (₪ 48.97) ■
גבע (₪ 28.58) ■
שפל (₪ 43.45) ■

הסטוריית צריכה בקוט"ש

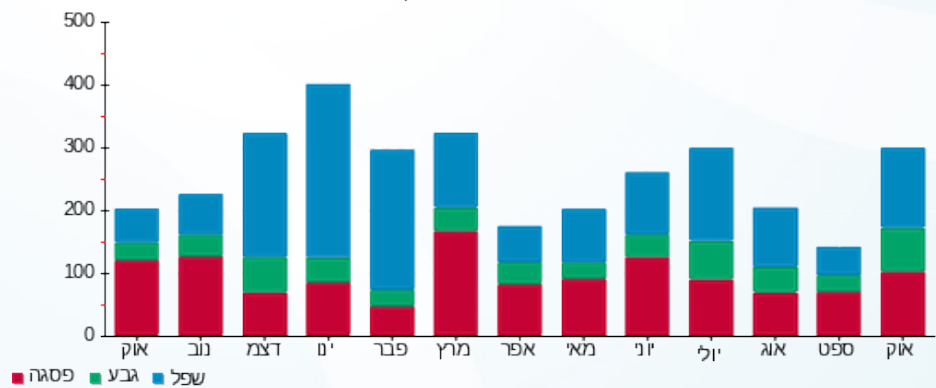

פסגה ■ גבע ■ שפל





02/11/22

תאריך הפקה:

שם דייר: בנין 108 - דירה 202

31/10/22

תאריך קריאה נוכחית:

שם אתר: מעונות בר אילן

01/10/22

תאריך קריאה קודמת:

לקוח/ה נכבד/ה, אנו מתכבדים להגיש את חישוב צריכת החשמל לתקופה 01/10/22 - 31/10/22:

בנין 108 - דירה 201 - קומה 2 - 2 - 16254222(0x0)

סוג תעריף	סוג צריכה	קריאה קודמת	קריאה נוכחית	סה"כ צריכה בקוט"ש	מחיר לקוט"ש בא"ג	סה"כ לתשלום
פרטי חשבון עבור תאריכים:						
		01/10/22	31/10/22			
777	פסגה	3,739.00	3,845.60	106.60	49.77	53.05 ₪
778	גבע	1,820.85	1,901.75	80.90	41.06	33.22 ₪
779	שפל	4,722.15	4,875.90	153.75	33.83	52.01 ₪

סה"כ לדייר:

פסגה	גבע	שפל	סה"כ	שיא ביקוש
106.60	80.90	153.75	341.25	5.29
₪ 53.05	₪ 33.22	₪ 52.01	₪ 138.29	

סה"כ צריכה

סה"כ לתשלום

₪ 0.00	תשלום קבוע	
₪ 0.00	תשלום עבור גודל חיבור בKVA (0x0)	
₪ 138.29	סה"כ לתשלום	לא כולל מע"מ

התפלגות חיוב בש"ח לפי תעו"ז

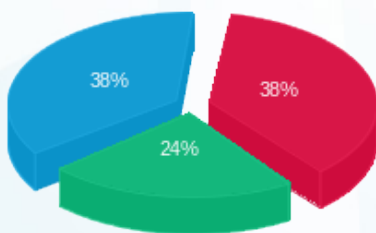

■ פסגה (₪ 53.05)
■ גבע (₪ 33.22)
■ שפל (₪ 52.01)

הסטוריית צריכה בקוט"ש

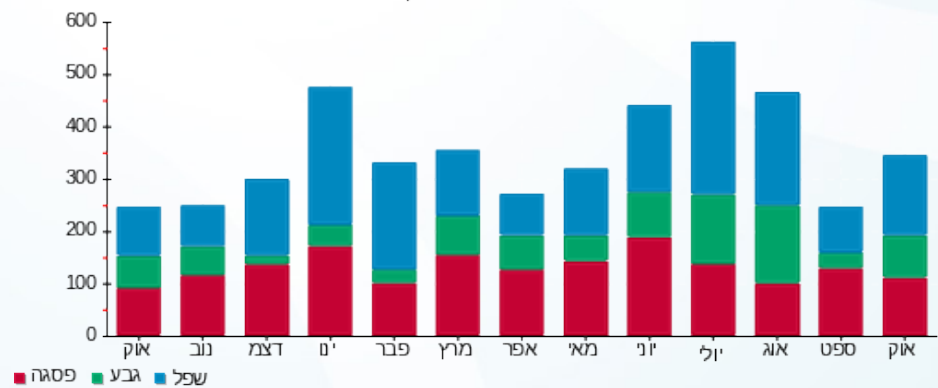

■ פסגה ■ גבע ■ שפל





02/11/22

תאריך הפקה:

שם דייר: בנין 108 - דירה 203

31/10/22

תאריך קריאה נוכחית:

שם אתר: מעונות בר אילן

01/10/22

תאריך קריאה קודמת:

לקוח/ה נכבד/ה, אנו מתכבדים להגיש את חישוב צריכת החשמל לתקופה 01/10/22 - 31/10/22:

בנין 108 - דירה 203 - 3 - 16254222(0x0)

סוג תעריף	סוג צריכה	קריאה קודמת	קריאה נוכחית	סה"כ צריכה בקוט"ש	מחיר לקוט"ש בא"ג	סה"כ לתשלום
פרטי חשבון עבור תאריכים:						
777	פסגה	01/10/22	31/10/22	2,227.10	49.77	16.20 ₪
778	גבע	916.15	935.45	19.30	41.06	7.92 ₪
779	שפל	2,074.00	2,100.35	26.35	33.83	8.91 ₪

סה"כ לדיר:

פסגה	גבע	שפל	סה"כ	שיא ביקוש
32.55	19.30	26.35	78.20	3.23
16.20 ₪	7.92 ₪	8.91 ₪	33.04 ₪	

סה"כ צריכה

סה"כ לתשלום

0.00 ₪	תשלום קבוע	
0.00 ₪	תשלום עבור גודל חיבור בKVA (0x0)	
33.04 ₪	סה"כ לתשלום	לא כולל מע"מ

התפלגות חיוב בש"ח לפי תעו"ז

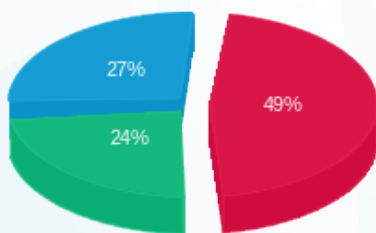

■ פסגה (16.20 ₪)
■ גבע (7.92 ₪)
■ שפל (8.91 ₪)

הסטוריית צריכה בקוט"ש

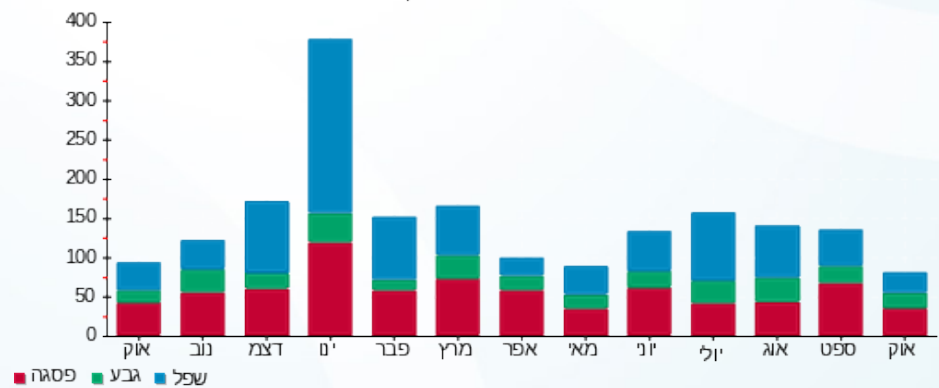

02/11/22 תאריך הפקה:
 31/10/22 תאריך קריאה נוכחית:
 01/10/22 תאריך קריאה קודמת:

שם דייר: בנין 108 - דירה 204
 שם אתר: מעונות בר אילן

לקוח/ה נכבד/ה, אנו מתכבדים להגיש את חישוב צריכת החשמל לתקופה 01/10/22 - 31/10/22:

בנין 108 - דירה 204 - קומה 2 - 4 - 16254222(0x0)

סוג תעריף	סוג צריכה	קריאה קודמת	קריאה נוכחית	סה"כ צריכה בקוט"ש	מחיר לקוט"ש בא"ג	סה"כ לתשלום
פרטי חשבון עבור תאריכים:						
777	פסגה	01/10/22	31/10/22	61.70	49.77	30.71 ₪
778	גבע	2,766.25	2,833.65	67.40	41.06	27.67 ₪
779	שפל	7,346.35	7,456.50	110.15	33.83	37.26 ₪

סה"כ לדייר:

פסגה	גבע	שפל	סה"כ	שיא ביקוש
61.70	67.40	110.15	239.25	4.44
30.71 ₪	27.67 ₪	37.26 ₪	95.65 ₪	

סה"כ צריכה
 סה"כ לתשלום

0.00 ₪	תשלום קבוע	
0.00 ₪	תשלום עבור גודל חיבור בKVA (0x0)	
95.65 ₪	סה"כ לתשלום	לא כולל מע"מ

התפלגות חיוב בש"ח לפי תעו"ז

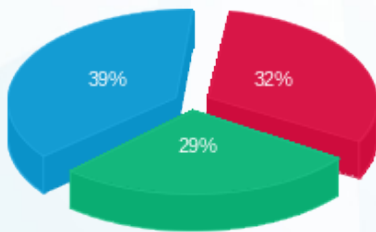

פסגה (30.71 ₪)
 גבע (27.67 ₪)
 שפל (37.26 ₪)

הסטוריית צריכה בקוט"ש

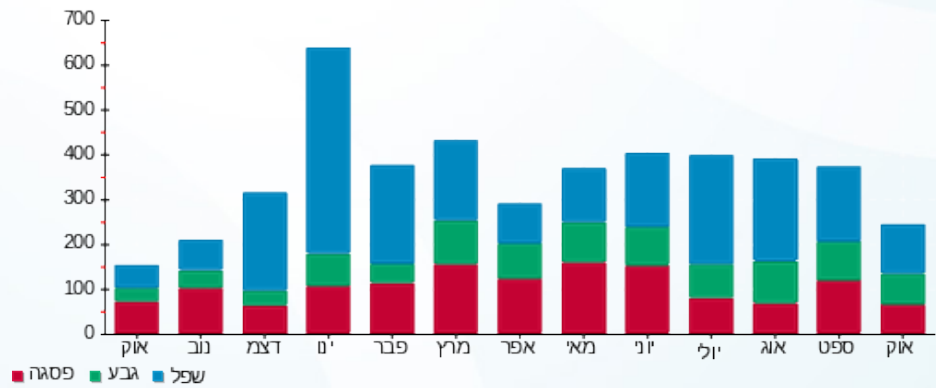

02/11/22 תאריך הפקה:
 31/10/22 תאריך קריאה נוכחית:
 01/10/22 תאריך קריאה קודמת:

שם דייר: בנין 108 - דירה 205
 שם אתר: מעונות בר אילן

לקוח/ה נכבד/ה, אנו מתכבדים להגיש את חישוב צריכת החשמל לתקופה 01/10/22 - 31/10/22:

בנין 108 - דירה 205 - קומה 2 - 1 - 16092211(0x0)

סוג תעריף	סוג צריכה	קריאה קודמת	קריאה נוכחית	סה"כ צריכה בקוט"ש	מחיר לקוט"ש בא"ג	סה"כ לתשלום
פרטי חשבון עבור תאריכים:						
777	פסגה	01/10/22	31/10/22	136.05	49.77	67.71 ₪
778	גבע	2,576.10	2,657.70	81.60	41.06	33.50 ₪
779	שפל	6,439.10	6,589.35	150.25	33.83	50.83 ₪

סה"כ לדייר:

פסגה	גבע	שפל	סה"כ	שיא ביקוש
136.05	81.60	150.25	367.90	5.22
₪ 67.71	₪ 33.50	₪ 50.83	₪ 152.05	

סה"כ צריכה
 סה"כ לתשלום

₪ 0.00	תשלום קבוע	
₪ 0.00	תשלום עבור גודל חיבור בKVA (0x0)	
₪ 152.05	סה"כ לתשלום	לא כולל מע"מ

התפלגות חיוב בש"ח לפי תעו"ז

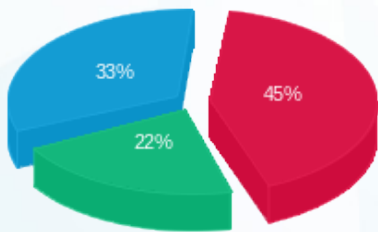

■ פסגה (₪ 67.71)
 ■ גבע (₪ 33.50)
 ■ שפל (₪ 50.83)

הסטוריית צריכה בקוט"ש

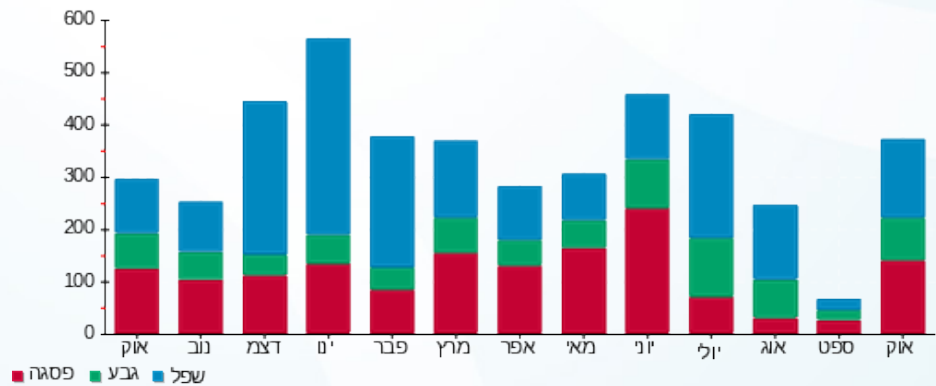



02/11/22

תאריך הפקה:

שם דייר: בנין 108 - דירה 206

31/10/22

תאריך קריאה נוכחית:

שם אתר: מעונות בר אילן

01/10/22

תאריך קריאה קודמת:

לקוח/ה נכבד/ה, אנו מתכבדים להגיש את חישוב צריכת החשמל לתקופה 01/10/22 - 31/10/22:

בנין 108 - דירה 206 - קומה 2 - 2 - 16092211(0x0)

סוג תעריף	סוג צריכה	קריאה קודמת	קריאה נוכחית	סה"כ צריכה בקוט"ש	מחיר לקוט"ש בא"ג	סה"כ לתשלום
פרטי חשבון עבור תאריכים:						
777	פסגה	01/10/22	31/10/22	75.05	49.77	37.35 ₪
778	גבע	3,140.95	3,224.25	83.30	41.06	34.20 ₪
779	שפל	8,147.10	8,262.35	115.25	33.83	38.99 ₪

סה"כ לדייר:

פסגה	גבע	שפל	סה"כ	שיא ביקוש
75.05	83.30	115.25	273.60	4.73
₪ 37.35	₪ 34.20	₪ 38.99	₪ 110.54	

סה"כ צריכה

סה"כ לתשלום

₪ 0.00	תשלום קבוע	
₪ 0.00	תשלום עבור גודל חיבור בKVA (0x0)	
₪ 110.54	סה"כ לתשלום	לא כולל מע"מ

התפלגות חיוב בש"ח לפי תעו"ז

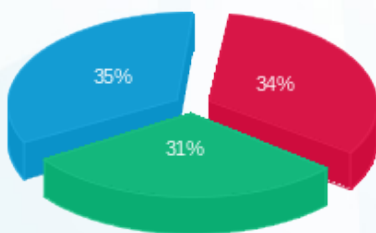

- פסגה (₪ 37.35)
- גבע (₪ 34.20)
- שפל (₪ 38.99)

הסטוריית צריכה בקוט"ש

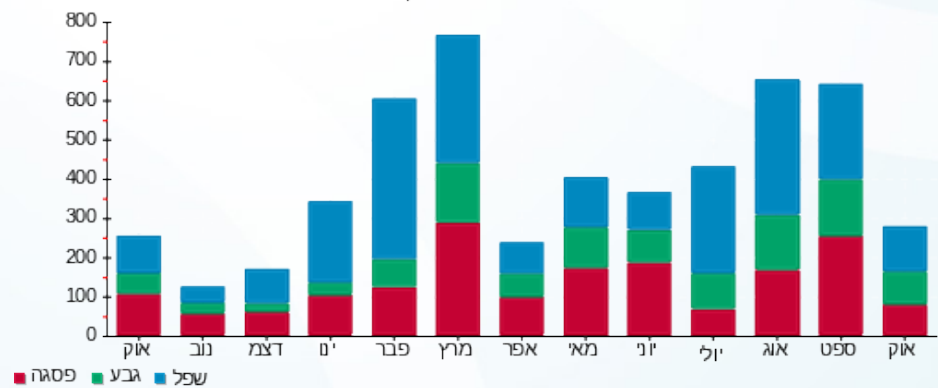



02/11/22

תאריך הפקדה:

שם דייר: בנין 108 - דירה 207

31/10/22

תאריך קריאה נוכחית:

שם אתר: מעונות בר אילן

01/10/22

תאריך קריאה קודמת:

לקוח/ה נכבד/ה, אנו מתכבדים להגיש את חישוב צריכת החשמל לתקופה 01/10/22 - 31/10/22:

בנין 108 - דירה 207 - קומה 2 - 3 - 16092211(0x0)

סוג תעריף	סוג צריכה	קריאה קודמת	קריאה נוכחית	סה"כ צריכה בקוט"ש	מחיר לקוט"ש בא"ג	סה"כ לתשלום
פרטי חשבון עבור תאריכים:						
777	פסגה	01/10/22	31/10/22	108.90	49.77	54.20 ₪
778	גבע	2,597.30	2,701.15	103.85	41.06	42.64 ₪
779	שפל	6,836.00	7,006.20	170.20	33.83	57.58 ₪

סה"כ לדייר:

פסגה	גבע	שפל	סה"כ	שיא ביקוש
108.90	103.85	170.20	382.95	5.31
₪ 54.20	₪ 42.64	₪ 57.58	₪ 154.42	

סה"כ צריכה

סה"כ לתשלום

₪ 0.00	תשלום קבוע	
₪ 0.00	תשלום עבור גודל חיבור בKVA (0x0)	
₪ 154.42	סה"כ לתשלום	לא כולל מע"מ

התפלגות חיוב בש"ח לפי תעו"ז

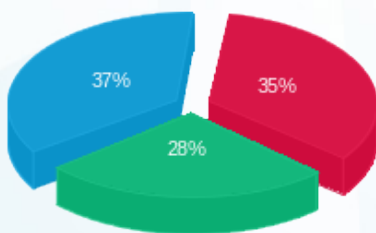

- פסגה (₪ 54.20)
- גבע (₪ 42.64)
- שפל (₪ 57.58)

הסטוריית צריכה בקוט"ש

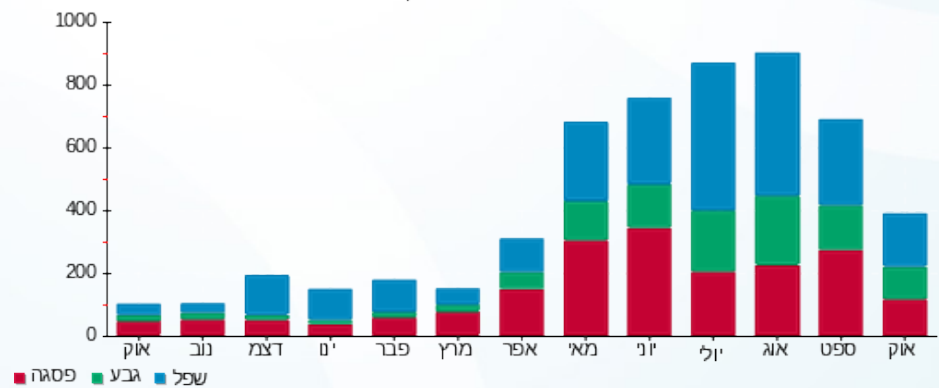



02/11/22 תאריך הפקדה:
 31/10/22 תאריך קריאה נוכחית:
 01/10/22 תאריך קריאה קודמת:

שם דייר: בנין 108- מייבש כביסה
 שם אתר: מעונות בר אילן

לקוח/ה נכבד/ה, אנו מתכבדים להגיש את חישוב צריכת החשמל לתקופה 01/10/22 - 31/10/22:

בנין 108- מייבש כביסה - 1 - 20281539(3x16)

סוג תעריף	סוג צריכה	קריאה קודמת	קריאה נוכחית	סה"כ צריכה בקוט"ש	מחיר לקוט"ש בא"ג	סה"כ לתשלום
פרטי חשבון עבור תאריכים:						
777	פסגה	01/10/22	31/10/22	7.90	49.77	3.93 ₪
778	גבע	81.90	89.80	7.90	41.06	3.24 ₪
779	שפל	333.70	338.90	5.20	33.83	1.76 ₪

סה"כ לדייר:

פסגה	גבע	שפל	סה"כ	שיא ביקוש
7.90	7.90	5.20	21.00	4.08
3.93 ₪	3.24 ₪	1.76 ₪	8.93 ₪	

סה"כ צריכה
 סה"כ לתשלום

0.00 ₪	תשלום קבוע	
2.98 ₪	תשלום עבור גודל חיבור בKVA (3x16)	
11.92 ₪	סה"כ לתשלום	לא כולל מע"מ

התפלגות חיוב בש"ח לפי תעו"ז

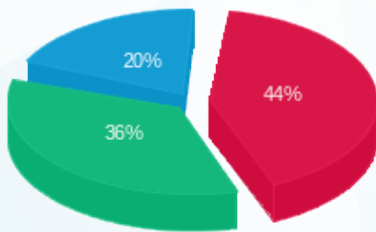

פסגה (3.93 ₪)
 גבע (3.24 ₪)
 שפל (1.76 ₪)

הסטוריית צריכה בקוט"ש

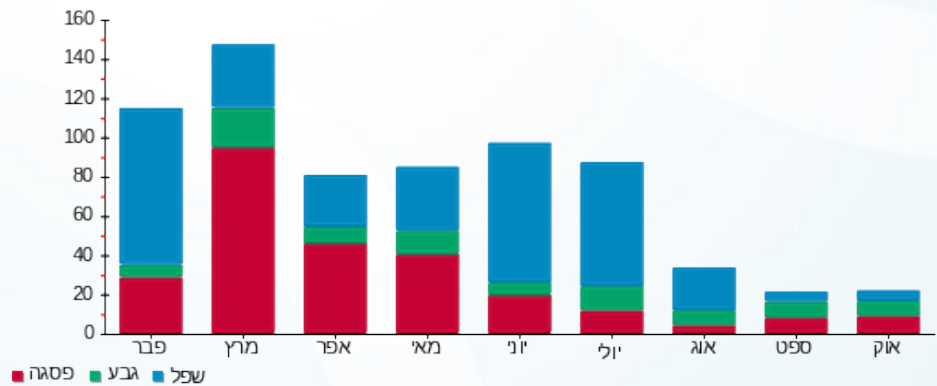



02/11/22

תאריך הפקה:

שם דייר: בנין 108 - מכונת כביסה

31/10/22

תאריך קריאה נוכחית:

שם אתר: מעונות בר אילן

01/10/22

תאריך קריאה קודמת:

לקוח/ה נכבד/ה, אנו מתכבדים להגיש את חישוב צריכת החשמל לתקופה 01/10/22 - 31/10/22:

בנין 108 - מכונת כביסה - 1 - 20281660(3x16)

סה"כ לתשלום	מחיר לקוט"ש בא"ג	סה"כ צריכה בקוט"ש	קריאה נוכחית	קריאה קודמת	סוג צריכה	סוג תעריף
			31/10/22	01/10/22		פרטי חשבון עבור תאריכים:
1.24 ₪	49.77	2.50	51.40	48.90	פסגה	777
0.74 ₪	41.06	1.80	21.90	20.10	גבע	778
0.98 ₪	33.83	2.90	50.50	47.60	שפל	779

סה"כ לדייר:

שיא ביקוש	סה"כ	שפל	גבע	פסגה
0.36	7.20	2.90	1.80	2.50
	2.96 ₪	0.98 ₪	0.74 ₪	1.24 ₪

סה"כ צריכה

סה"כ לתשלום

0.00 ₪	תשלום קבוע	
2.98 ₪	תשלום עבור גודל חיבור בKVA (3x16)	
5.95 ₪	סה"כ לתשלום	לא כולל מע"מ

התפלגות חיוב בש"ח לפי תעו"ז

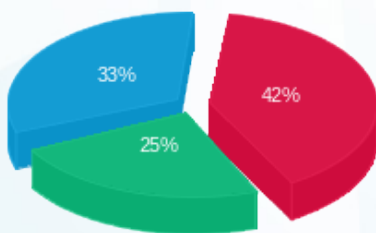

פסגה (1.24 ₪) ■
גבע (0.74 ₪) ■
שפל (0.98 ₪) ■

הסטוריית צריכה בקוט"ש

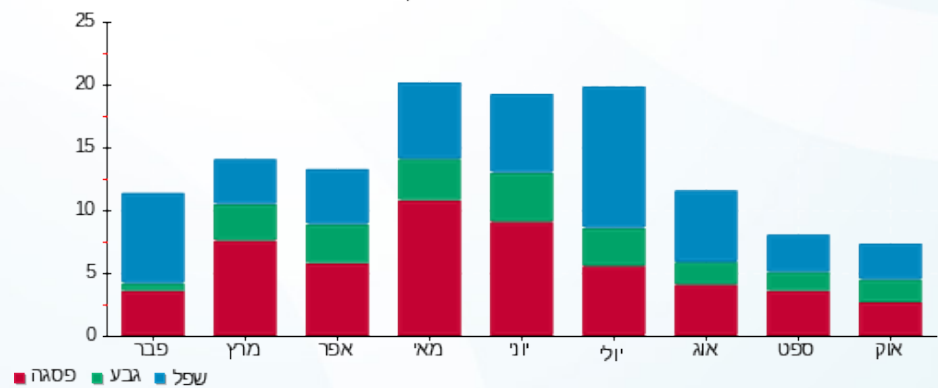

פסגה ■ גבע ■ שפל





02/11/22

תאריך הפקה:

שם דייר: בנין 506 - קומה 3 שמאל חדרים 311-318

31/10/22

תאריך קריאה נוכחית:

שם אתר: מעונות בר אילן

01/10/22

תאריך קריאה קודמת:

לקוח/ה נכבד/ה, אנו מתכבדים להגיש את חישוב צריכת החשמל לתקופה 01/10/22 - 31/10/22:

בנין 506 - קומה 3 שמאל חדרים 311-318 - 8 - 16226490(0x0)

סוג תעריף	סוג צריכה	קריאה קודמת	קריאה נוכחית	סה"כ צריכה בקוט"ש	מחיר לקוט"ש בא"ג	סה"כ לתשלום
פרטי חשבון עבור תאריכים:						
		01/10/22	31/10/22			
777	פסגה	13,252.10	13,352.45	100.35	49.77	49.94 ₪
778	גבע	7,069.75	7,146.40	76.65	41.06	31.47 ₪
779	שפל	16,890.50	17,012.35	121.85	33.83	41.22 ₪

סה"כ לדייר:

פסגה	גבע	שפל	סה"כ	שיא ביקוש
100.35	76.65	121.85	298.85	8.09
₪ 49.94	₪ 31.47	₪ 41.22	₪ 122.64	

סה"כ צריכה

סה"כ לתשלום

₪ 0.00	תשלום קבוע	
₪ 0.00	תשלום עבור גודל חיבור בKVA (0x0)	
₪ 122.64	סה"כ לתשלום	לא כולל מע"מ

התפלגות חיוב בש"ח לפי תעו"ז

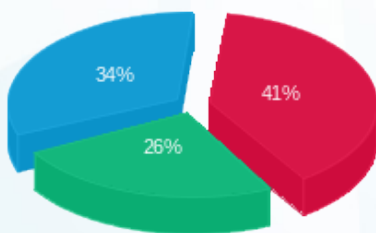

פסגה (₪ 49.94) ■
גבע (₪ 31.47) ■
שפל (₪ 41.22) ■

הסטוריית צריכה בקוט"ש

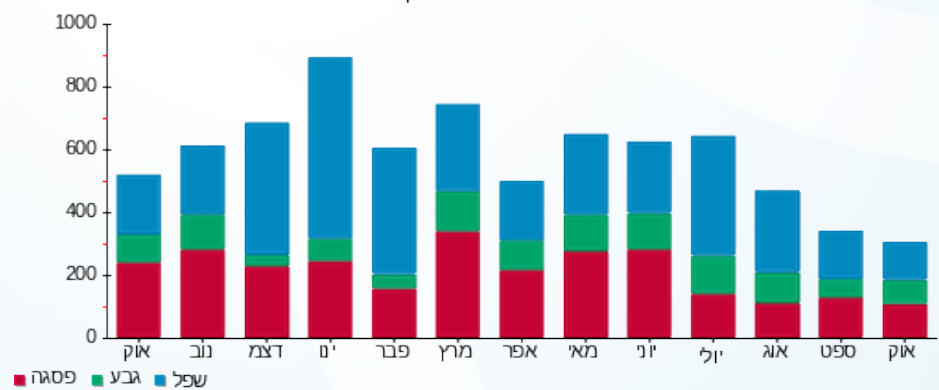

פסגה ■ גבע ■ שפל





02/11/22

תאריך הפקה:

שם דייר: בניין 506 - מייבש כביסה

31/10/22

תאריך קריאה נוכחית:

שם אתר: מעונות בר אילן

01/10/22

תאריך קריאה קודמת:

לקוח/ה נכבד/ה, אנו מתכבדים להגיש את חישוב צריכת החשמל לתקופה 01/10/22 - 31/10/22:

בניין 506 - מייבש כביסה - 1 - 20281673(3x16)

סה"כ לתשלום	מחיר לקוט"ש בא"ג	סה"כ צריכה בקוט"ש	קריאה נוכחית	קריאה קודמת	סוג צריכה	סוג תעריף
			31/10/22	01/10/22		פרטי חשבון עבור תאריכים:
₪ 4.83	49.77	9.70	561.70	552.00	פסגה	777
₪ 3.20	41.06	7.80	317.60	309.80	גבע	778
₪ 9.24	33.83	27.30	748.80	721.50	שפל	779

סה"כ לדייר:

שיא ביקוש	סה"כ	שפל	גבע	פסגה
3.72	44.80	27.30	7.80	9.70
	₪ 17.27	₪ 9.24	₪ 3.20	₪ 4.83

סה"כ צריכה

סה"כ לתשלום

₪ 0.00	תשלום קבוע	
₪ 2.98	תשלום עבור גודל חיבור בKVA (3x16)	
₪ 20.25	סה"כ לתשלום	לא כולל מע"מ

התפלגות חיוב בש"ח לפי תעו"ז

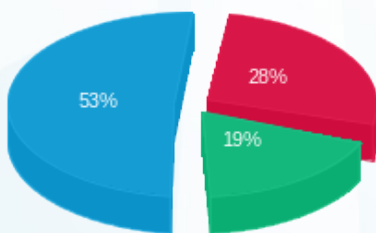

■ פסגה (₪ 4.83)
■ גבע (₪ 3.20)
■ שפל (₪ 9.24)

הסטוריית צריכה בקוט"ש

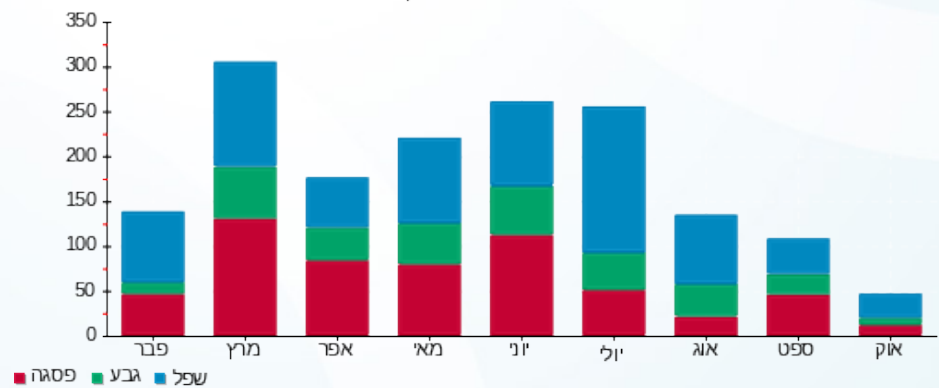

■ פסגה ■ גבע ■ שפל



02/11/22 תאריך הפקה:
 31/10/22 תאריך קריאה נוכחית:
 01/10/22 תאריך קריאה קודמת:

שם דייר: בניין 506 - מכונת כביסה
 שם אתר: מעונות בר אילן

לקוח/ה נכבד/ה, אנו מתכבדים להגיש את חישוב צריכת החשמל לתקופה 01/10/22 - 31/10/22:

בניין 506 - מכונת כביסה - 1 - 20281659(3x16)

סה"כ לתשלום	מחיר לקוט"ש בא"ג	סה"כ צריכה בקוט"ש	קריאה נוכחית	קריאה קודמת	סוג צריכה	סוג תעריף
			31/10/22	01/10/22	פרטי חשבון עבור תאריכים:	
₪ 3.38	49.77	6.80	291.70	284.90	פסגה	777
₪ 1.52	41.06	3.70	154.00	150.30	גבע	778
₪ 3.11	33.83	9.20	312.10	302.90	שפל	779

סה"כ לדייר:

שיא ביקוש	סה"כ	שפל	גבע	פסגה
61.00	19.70	9.20	3.70	6.80
	₪ 8.02	₪ 3.11	₪ 1.52	₪ 3.38

סה"כ צריכה
 סה"כ לתשלום

₪ 0.00	תשלום קבוע	
₪ 2.98	תשלום עבור גודל חיבור בKVA (3x16)	
₪ 11.00	סה"כ לתשלום	לא כולל מע"מ

התפלגות חיוב בש"ח לפי תעו"ז

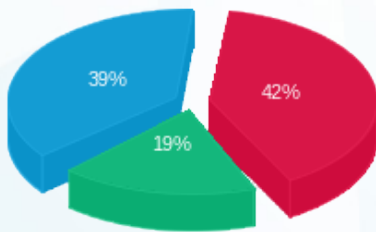

פסגה (₪ 3.38)
 גבע (₪ 1.52)
 שפל (₪ 3.11)

הסטוריית צריכה בקוט"ש

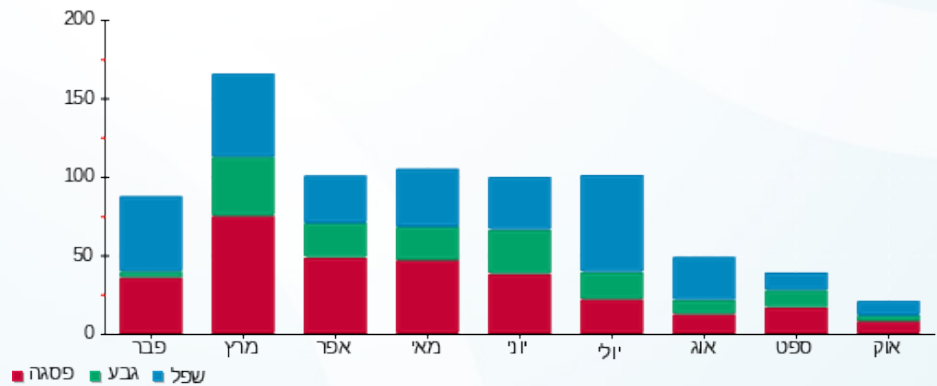

02/11/22 תאריך הפקה:
 31/10/22 תאריך קריאה נוכחית:
 01/10/22 תאריך קריאה קודמת:

שם דייר: בנין 506 - קומה 1 ימין חדרים 128-121
 שם אתר: מעונות בר אילן

לקוח/ה נכבד/ה, אנו מתכבדים להגיש את חישוב צריכת החשמל לתקופה 01/10/22 - 31/10/22:

בנין 506 - קומה 1 ימין חדרים 128-121 - 5 - 16226490(0x0)

סוג תעריף	סוג צריכה	קריאה קודמת	קריאה נוכחית	סה"כ צריכה בקוט"ש	מחיר לקוט"ש בא"ג	סה"כ לתשלום
פרטי חשבון עבור תאריכים:						
777	פסגה	01/10/22	31/10/22	202.70	49.77	100.88 ₪
778	גבע	5,866.50	5,981.75	115.25	41.06	47.32 ₪
779	שפל	17,266.70	17,509.55	242.85	33.83	82.16 ₪

סה"כ לדייר:

פסגה	גבע	שפל	סה"כ	שיא ביקוש
202.70	115.25	242.85	560.80	6.62
100.88 ₪	47.32 ₪	82.16 ₪	230.36 ₪	

סה"כ צריכה
 סה"כ לתשלום

0.00 ₪	תשלום קבוע	
0.00 ₪	תשלום עבור גודל חיבור בKVA (0x0)	
230.36 ₪	סה"כ לתשלום	לא כולל מע"מ

התפלגות חיוב בש"ח לפי תעו"ז

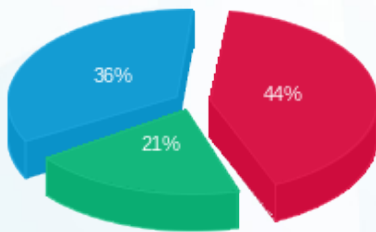

■ פסגה (100.88 ₪)
 ■ גבע (47.32 ₪)
 ■ שפל (82.16 ₪)

הסטוריית צריכה בקוט"ש

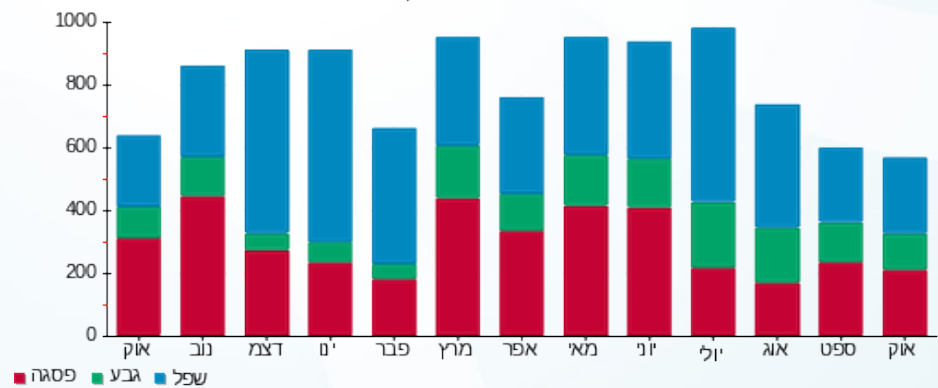

02/11/22 תאריך הפקה:
 31/10/22 תאריך קריאה נוכחית:
 01/10/22 תאריך קריאה קודמת:

שם דייר: בנין 506 - קומה 1 שמאל חדרים 111-118
 שם אתר: מעונות בר אילן

לקוח/ה נכבד/ה, אנו מתכבדים להגיש את חישוב צריכת החשמל לתקופה 01/10/22 - 31/10/22:

בנין 506 - קומה 1 שמאל חדרים 111-118 - 4 - 16226490(0x0)

סוג תעריף	סוג צריכה	קריאה קודמת	קריאה נוכחית	סה"כ צריכה בקוט"ש	מחיר לקוט"ש בא"ג	סה"כ לתשלום
		01/10/22	31/10/22			
777	פסגה	11,532.50	11,737.70	205.20	49.77	102.13 ₪
778	גבע	5,535.85	5,659.50	123.65	41.06	50.77 ₪
779	שפל	15,426.25	15,693.80	267.55	33.83	90.51 ₪

סה"כ לדייר:

פסגה	גבע	שפל	סה"כ	שיא ביקוש
205.20	123.65	267.55	596.40	6.50
102.13 ₪	50.77 ₪	90.51 ₪	243.41 ₪	

סה"כ צריכה
 סה"כ לתשלום

0.00 ₪	תשלום קבוע	
0.00 ₪	תשלום עבור גודל חיבור בKVA (0x0)	
243.41 ₪	סה"כ לתשלום	לא כולל מע"מ

התפלגות חיוב בש"ח לפי תעו"ז

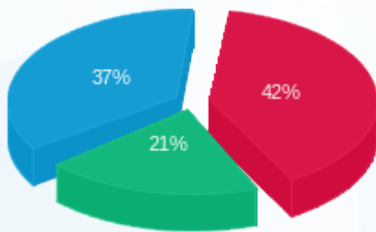

פסגה (102.13 ₪) 42%
 גבע (50.77 ₪) 21%
 שפל (90.51 ₪) 37%

הסטוריית צריכה בקוט"ש

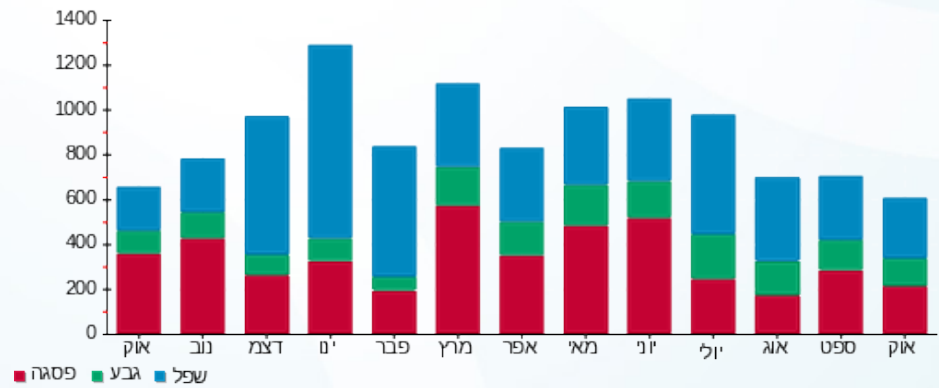

02/11/22 תאריך הפקדה:
 31/10/22 תאריך קריאה נוכחית:
 01/10/22 תאריך קריאה קודמת:

שם דייר: בנין 506 - קומה 2 ימין חדרים 221-227
 שם אתר: מעונות בר אילן

לקוח/ה נכבד/ה, אנו מתכבדים להגיש את חישוב צריכת החשמל לתקופה 01/10/22 - 31/10/22:

בנין 506 - קומה 2 ימין חדרים 221-227 - 7 - 16226490(0x0)

סוג תעריף	סוג צריכה	קריאה קודמת	קריאה נוכחית	סה"כ צריכה בקוט"ש	מחיר לקוט"ש בא"ג	סה"כ לתשלום
פרטי חשבון עבור תאריכים:						
777	פסגה	01/10/22	31/10/22	112.30	49.77	55.89 ₪
778	גבע	5,211.70	5,261.15	49.45	41.06	20.30 ₪
779	שפל	15,859.70	15,972.00	112.30	33.83	37.99 ₪

סה"כ לדייר:

פסגה	גבע	שפל	סה"כ	שיא ביקוש
112.30	49.45	112.30	274.05	7.20
₪ 55.89	₪ 20.30	₪ 37.99	₪ 114.19	

סה"כ צריכה
 סה"כ לתשלום

₪ 0.00	תשלום קבוע	
₪ 0.00	תשלום עבור גודל חיבור בKVA (0x0)	
₪ 114.19	סה"כ לתשלום	לא כולל מע"מ

התפלגות חיוב בש"ח לפי תעו"ז

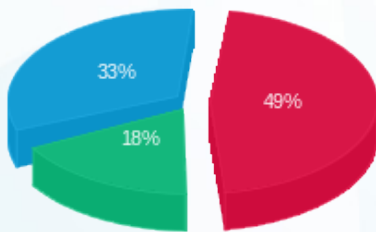

פסגה (₪ 55.89)
 גבע (₪ 20.30)
 שפל (₪ 37.99)

הסטוריית צריכה בקוט"ש

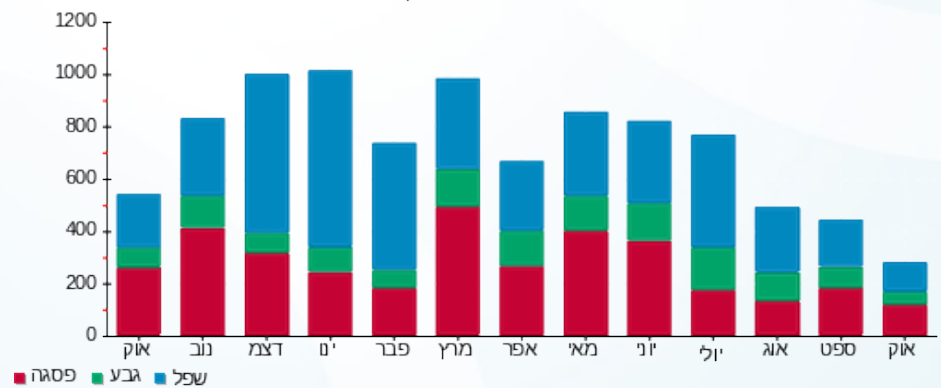

02/11/22 תאריך הפיקה:
 31/10/22 תאריך קריאה נוכחית:
 01/10/22 תאריך קריאה קודמת:

שם דייר: בנין 506 - קומה 2 שמאל חדרים 211-218
 שם אתר: מעונות בר אילן

לקוח/ה נכבד/ה, אנו מתכבדים להגיש את חישוב צריכת החשמל לתקופה 01/10/22 - 31/10/22:

קומה 2 שמאל חדרים 211-218 - 6 - 16226490 (0x0)

סוג תעריף	סוג צריכה	קריאה קודמת	קריאה נוכחית	סה"כ צריכה בקוט"ש	מחיר לקוט"ש בא"ג	סה"כ לתשלום
פרטי חשבון עבור תאריכים:						
777	פסגה	01/10/22	31/10/22	160.40	49.77	79.83 ₪
778	גבע	5,821.60	5,908.10	86.50	41.06	35.52 ₪
779	שפל	15,193.05	15,350.35	157.30	33.83	53.21 ₪

סה"כ לדייר:

פסגה	גבע	שפל	סה"כ	שיא ביקוש
160.40	86.50	157.30	404.20	7.53
₪ 79.83	₪ 35.52	₪ 53.21	₪ 168.56	

סה"כ צריכה
 סה"כ לתשלום

₪ 0.00	תשלום קבוע	
₪ 0.00	תשלום עבור גודל חיבור בKVA (0x0)	
₪ 168.56	סה"כ לתשלום	לא כולל מע"מ

התפלגות חיוב בש"ח לפי תעו"ז

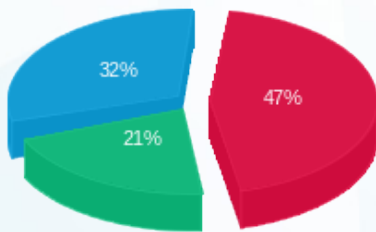

פסגה (₪ 79.83)
 גבע (₪ 35.52)
 שפל (₪ 53.21)

הסטוריית צריכה בקוט"ש

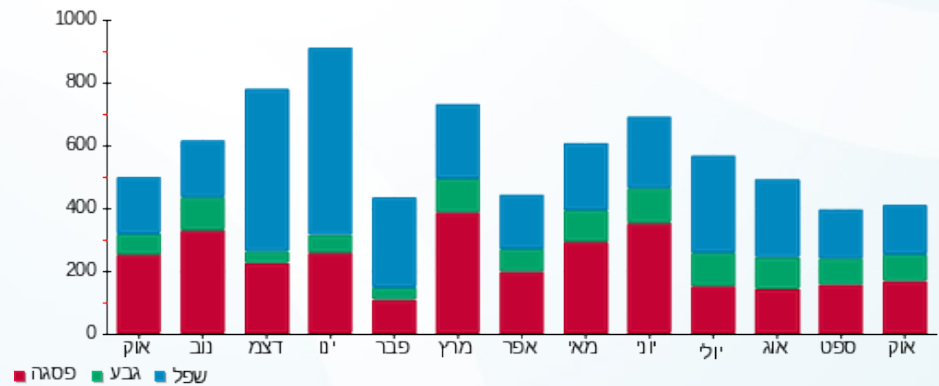



02/11/22

תאריך הפקה:

שם דייר: בנין 506 - קומה 4 ימין חדרים 421-427,441-446

31/10/22

תאריך קריאה נוכחית:

שם אתר: מעונות בר אילן

01/10/22

תאריך קריאה קודמת:

לקוח/ה נכבד/ה, אנו מתכבדים להגיש את חישוב צריכת החשמל לתקופה 01/10/22 - 31/10/22:

בנין 506 - קומה 4 ימין חדרים 421-427,441-446 - 13 - 16226490 (0x0)

סוג תעריף	סוג צריכה	קריאה קודמת	קריאה נוכחית	סה"כ צריכה בקוט"ש	מחיר לקוט"ש בא"ג	סה"כ לתשלום
		01/10/22	31/10/22			
777	פסגה	22,486.85	22,862.50	375.65	49.77	186.96 ₪
778	גבע	11,522.35	11,780.30	257.95	41.06	105.91 ₪
779	שפל	32,723.70	33,261.55	537.85	33.83	181.95 ₪

סה"כ לדייר:

פסגה	גבע	שפל	סה"כ	שיא ביקוש
375.65	257.95	537.85	1,171.45	10.99
186.96 ₪	105.91 ₪	181.95 ₪	474.83 ₪	

סה"כ צריכה

סה"כ לתשלום

0.00 ₪	תשלום קבוע	
0.00 ₪	תשלום עבור גודל חיבור בKVA (0x0)	
474.83 ₪	סה"כ לתשלום	לא כולל מע"מ

התפלגות חיוב בש"ח לפי תע"ז

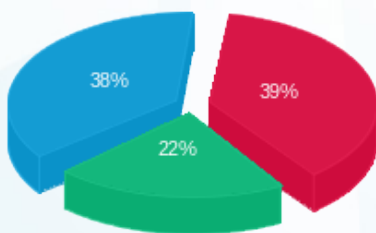

- פסגה (186.96 ₪) 39%
- גבע (105.91 ₪) 22%
- שפל (181.95 ₪) 38%

הסטוריית צריכה בקוט"ש

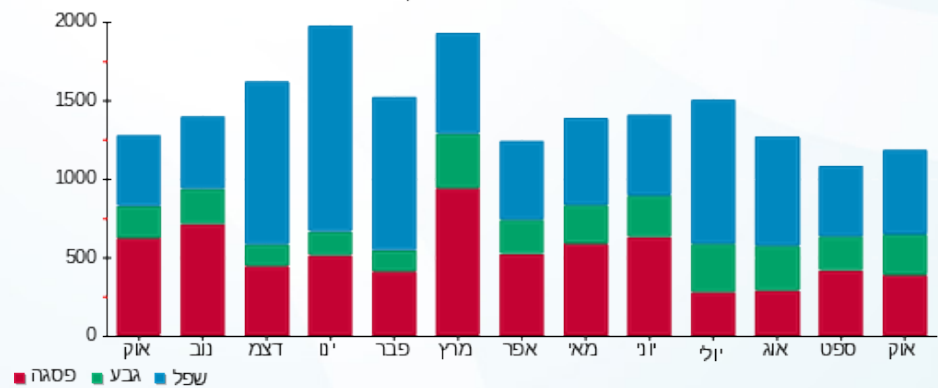



02/11/22

תאריך הפקה:

שם דייר: בנין 506 - קומה 4 שמאל חדרים 417-411-437-431

31/10/22

תאריך קריאה נוכחית:

שם אתר: מעונות בר אילן

01/10/22

תאריך קריאה קודמת:

לקוח/ה נכבד/ה, אנו מתכבדים להגיש את חישוב צריכת החשמל לתקופה 01/10/22 - 31/10/22:

בנין 506 - קומה 4 שמאל חדרים 417-411-437-431 - 12 - 16226490(0x0)

סוג תעריף	סוג צריכה	קריאה קודמת	קריאה נוכחית	סה"כ צריכה בקוט"ש	מחיר לקוט"ש בא"ג	סה"כ לתשלום
פרטי חשבון עבור תאריכים:						
		01/10/22	31/10/22			
777	פסגה	27,755.10	28,174.20	419.10	49.77	208.59 ₪
778	גבע	14,341.20	14,606.65	265.45	41.06	108.99 ₪
779	שפל	43,102.45	43,680.90	578.45	33.83	195.69 ₪

סה"כ לדייר:

פסגה	גבע	שפל	סה"כ	שיא ביקוש
419.10	265.45	578.45	1,263.00	10.77
208.59 ₪	108.99 ₪	195.69 ₪	513.27 ₪	

סה"כ צריכה

סה"כ לתשלום

0.00 ₪	תשלום קבוע	
0.00 ₪	תשלום עבור גודל חיבור בKVA (0x0)	
513.27 ₪	סה"כ לתשלום	לא כולל מע"מ

התפלגות חיוב בש"ח לפי תע"ז

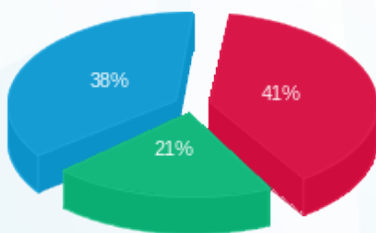

- פסגה (208.59 ₪) 41%
- גבע (108.99 ₪) 38%
- שפל (195.69 ₪) 21%

הסטוריית צריכה בקוט"ש

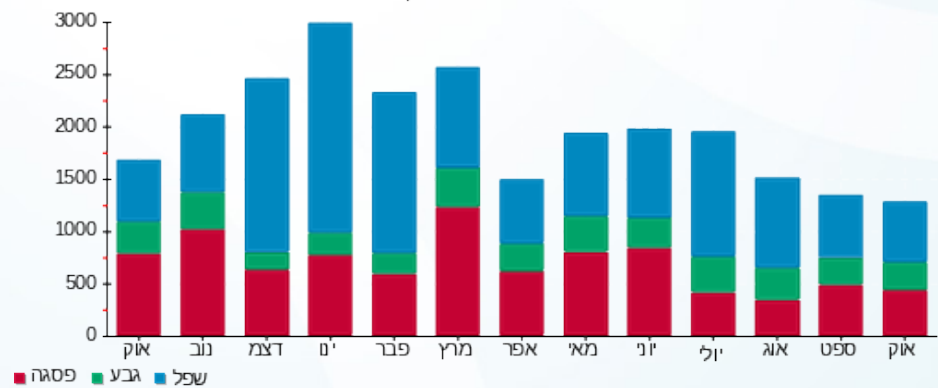



02/11/22

תאריך הפקה:

שם דייר: בניין 506 - קרקע ימין חדרים 021-028

31/10/22

תאריך קריאה נוכחי:

שם אתר: מעונות בר אילן

01/10/22

תאריך קריאה קודמת:

לקוח/ה נכבד/ה, אנו מתכבדים להגיש את חישוב צריכת החשמל לתקופה 01/10/22 - 31/10/22:

בניין 506 - קרקע ימין חדרים 021-028 - 2 - 16226490(0x0)

סוג תעריף	סוג צריכה	קריאה קודמת	קריאה נוכחית	סה"כ צריכה בקוט"ש	מחיר לקוט"ש בא"ג	סה"כ לתשלום
פרטי חשבון עבור תאריכים:						
777	פסגה	01/10/22	31/10/22	169.70	49.77	84.46 ₪
778	גבע	4,747.10	4,837.85	90.75	41.06	37.26 ₪
779	שפל	12,562.80	12,721.85	159.05	33.83	53.81 ₪

סה"כ לדייר:

פסגה	גבע	שפל	סה"כ	שיא ביקוש
169.70	90.75	159.05	419.50	7.23
84.46 ₪	37.26 ₪	53.81 ₪	175.53 ₪	

סה"כ צריכה

סה"כ לתשלום

0.00 ₪	תשלום קבוע	
0.00 ₪	תשלום עבור גודל חיבור בKVA (0x0)	
175.53 ₪	סה"כ לתשלום	לא כולל מע"מ

התפלגות חיוב בש"ח לפי תעו"ז

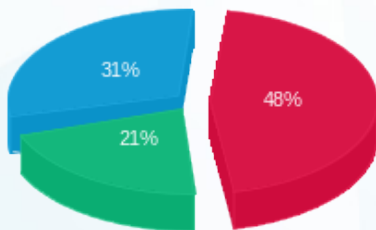

- פסגה (84.46 ₪)
- גבע (37.26 ₪)
- שפל (53.81 ₪)

הסטוריית צריכה בקוט"ש

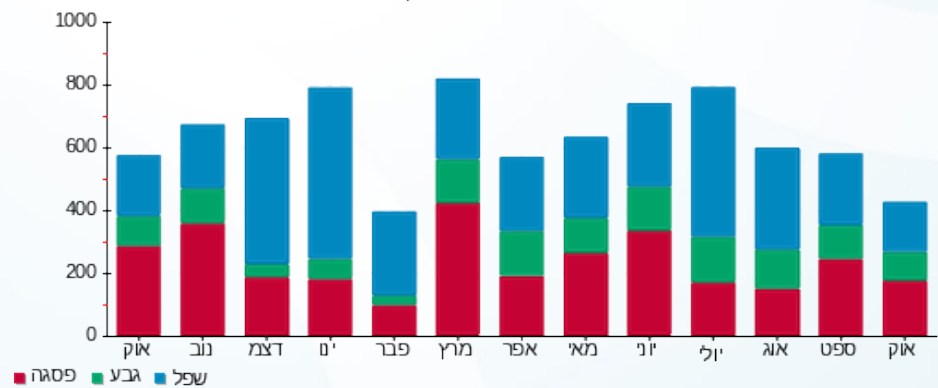

02/11/22 תאריך הפקה:
 31/10/22 תאריך קריאה נוכחית:
 01/10/22 תאריך קריאה קודמת:

שם דייר: בנין 506 - קרקע שמאל חדרים 011-018
 שם אתר: מעונות בר אילן

לקוח/ה נכבד/ה, אנו מתכבדים להגיש את חישוב צריכת החשמל לתקופה 01/10/22 - 31/10/22:

בנין 506 - קרקע שמאל חדרים 011-018 - 1 - 16226490 (0x0)

סוג תעריף	סוג צריכה	קריאה קודמת	קריאה נוכחית	סה"כ צריכה בקוט"ש	מחיר לקוט"ש בא"ג	סה"כ לתשלום
פרטי חשבון עבור תאריכים:						
777	פסגה	01/10/22	31/10/22	193.90	49.77	96.50 ₪
778	גבע	5,657.30	5,780.25	122.95	41.06	50.48 ₪
779	שפל	16,380.75	16,605.05	224.30	33.83	75.88 ₪

סה"כ לדייר:

פסגה	גבע	שפל	סה"כ	שיא ביקוש
193.90	122.95	224.30	541.15	6.20
96.50 ₪	50.48 ₪	75.88 ₪	222.87 ₪	

סה"כ צריכה
 סה"כ לתשלום

0.00 ₪	תשלום קבוע	
0.00 ₪	תשלום עבור גודל חיבור בKVA (0x0)	
222.87 ₪	סה"כ לתשלום	לא כולל מע"מ

התפלגות חיוב בש"ח לפי תעו"ז

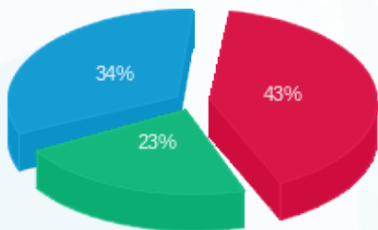

פסגה (96.50 ₪) ■
 גבע (50.48 ₪) ■
 שפל (75.88 ₪) ■

הסטוריית צריכה בקוט"ש

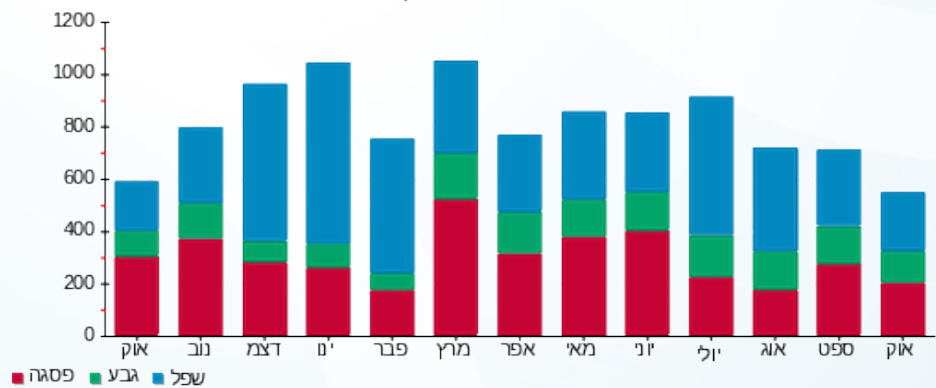

02/11/22 תאריך הפקה:
 31/10/22 תאריך קריאה נוכחית:
 01/10/22 תאריך קריאה קודמת:

שם דייר: בניין 506 - קומה 3 ימין חדרים 328-321
 שם אתר: מעונות בר אילן

לקוח/ה נכבד/ה, אנו מתכבדים להגיש את חישוב צריכת החשמל לתקופה 01/10/22 - 31/10/22:

בניין 506 - קומה 3 ימין חדרים 328-321 - 9 - 16226490(0x0)

סוג תעריף	סוג צריכה	קריאה קודמת	קריאה נוכחית	סה"כ צריכה בקוט"ש	מחיר לקוט"ש בא"ג	סה"כ לתשלום
פרטי חשבון עבור תאריכים:						
777	פסגה	01/10/22	31/10/22	134.40	49.77	66.89 ₪
778	גבע	5,346.05	5,421.75	75.70	41.06	31.08 ₪
779	שפל	14,733.50	14,850.95	117.45	33.83	39.73 ₪

סה"כ לדייר:

פסגה	גבע	שפל	סה"כ	שיא ביקוש
134.40	75.70	117.45	327.55	6.41
₪ 66.89	₪ 31.08	₪ 39.73	₪ 137.71	

סה"כ צריכה
 סה"כ לתשלום

₪ 0.00	תשלום קבוע	
₪ 0.00	תשלום עבור גודל חיבור בKVA (0x0)	
₪ 137.71	סה"כ לתשלום	לא כולל מע"מ

התפלגות חיוב בש"ח לפי תעו"ז

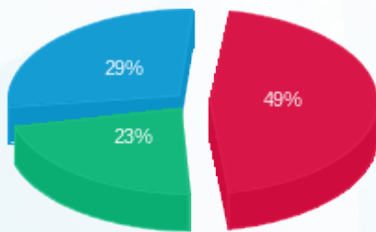

■ פסגה (₪ 66.89)
 ■ גבע (₪ 31.08)
 ■ שפל (₪ 39.73)

הסטוריית צריכה בקוט"ש

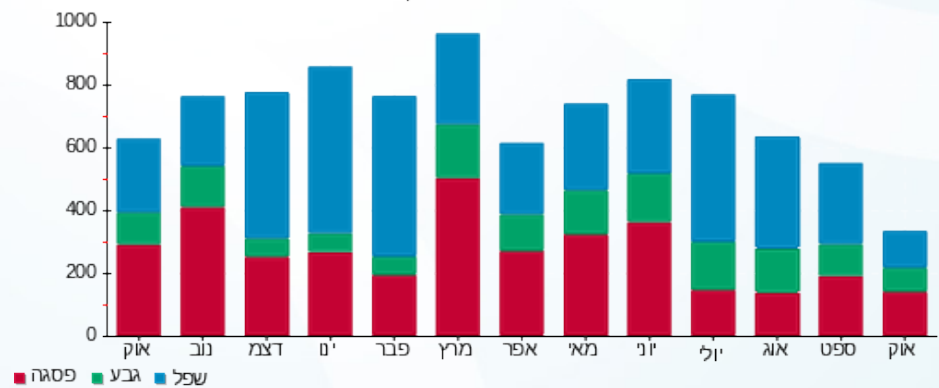



02/11/22 תאריך הפקדה:
 31/10/22 תאריך קריאה נוכחית:
 01/10/22 תאריך קריאה קודמת:

שם דייר: בנין 101 - מייבש כביסה
 שם אתר: מעונות בר אילן

לקוח/ה נכבד/ה, אנו מתכבדים להגיש את חישוב צריכת החשמל לתקופה 01/10/22 - 31/10/22:

בנין 101 - מייבש - 1 - 20281634(3x16)

סה"כ לתשלום	מחיר לקוט"ש בא"ג	סה"כ צריכה בקוט"ש	קריאה נוכחית	קריאה קודמת	סוג צריכה	סוג תעריף
			31/10/22	01/10/22		פרטי חשבון עבור תאריכים:
₪ 3.58	49.77	7.20	406.40	399.20	פסגה	777
₪ 1.64	41.06	4.00	109.70	105.70	גבע	778
₪ 4.09	33.83	12.10	523.10	511.00	שפל	779

סה"כ לדייר:

שיא ביקוש	סה"כ	שפל	גבע	פסגה
21.51	23.30	12.10	4.00	7.20
	₪ 9.32	₪ 4.09	₪ 1.64	₪ 3.58

סה"כ צריכה
 סה"כ לתשלום

₪ 0.00	תשלום קבוע	
₪ 2.98	תשלום עבור גודל חיבור בKVA (3x16)	
₪ 12.30	סה"כ לתשלום	לא כולל מע"מ

התפלגות חיוב בש"ח לפי תעו"ז

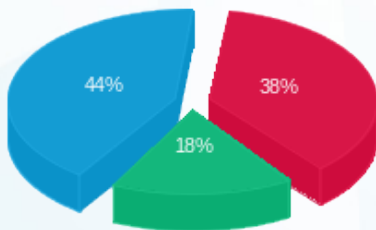

פסגה (₪ 3.58)
 גבע (₪ 1.64)
 שפל (₪ 4.09)

הסטוריית צריכה בקוט"ש

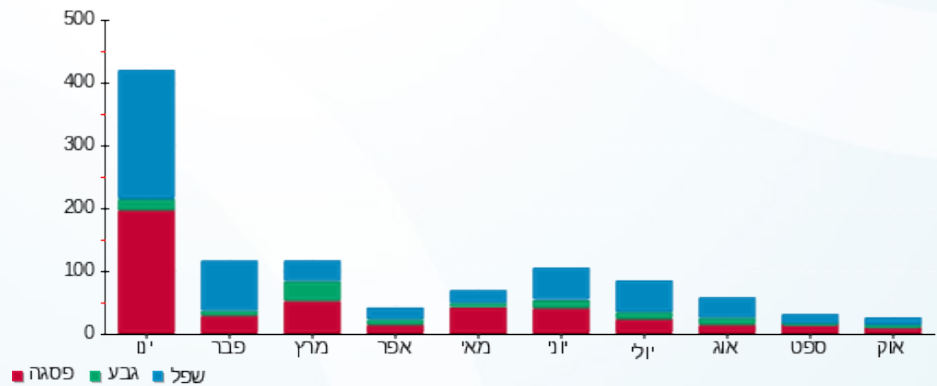

02/11/22 תאריך הפקדה:
 31/10/22 תאריך קריאה נוכחית:
 01/10/22 תאריך קריאה קודמת:

שם דייר: בנין 101 - מכונת כביסה
 שם אתר: מעונות בר אילן

לקוח/ה נכבד/ה, אנו מתכבדים להגיש את חישוב צריכת החשמל לתקופה 01/10/22 - 31/10/22:

בנין 101 - מכונת כביסה - 1 - 20281531(3x16)

סה"כ לתשלום	מחיר לקוט"ש בא"ג	סה"כ צריכה בקוט"ש	קריאה נוכחית	קריאה קודמת	סוג צריכה	סוג תעריף
			31/10/22	01/10/22	פרטי חשבון עבור תאריכים:	
₪ 8.76	49.77	17.60	578.60	561.00	פסגה	777
₪ 4.97	41.06	12.10	208.80	196.70	גבע	778
₪ 7.44	33.83	22.00	862.40	840.40	שפל	779

סה"כ לדייר:

שיא ביקוש	סה"כ	שפל	גבע	פסגה	סה"כ צריכה
33.34	51.70	22.00	12.10	17.60	סה"כ לתשלום
	₪ 21.17	₪ 7.44	₪ 4.97	₪ 8.76	

₪ 0.00	תשלום קבוע	
₪ 2.98	תשלום עבור גודל חיבור בKVA (3x16)	
₪ 24.15	סה"כ לתשלום	לא כולל מע"מ

התפלגות חיוב בש"ח לפי תעו"ז

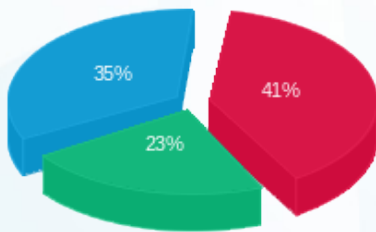

פסגה (₪ 8.76) ■
 גבע (₪ 4.97) ■
 שפל (₪ 7.44) ■

הסטוריית צריכה בקוט"ש

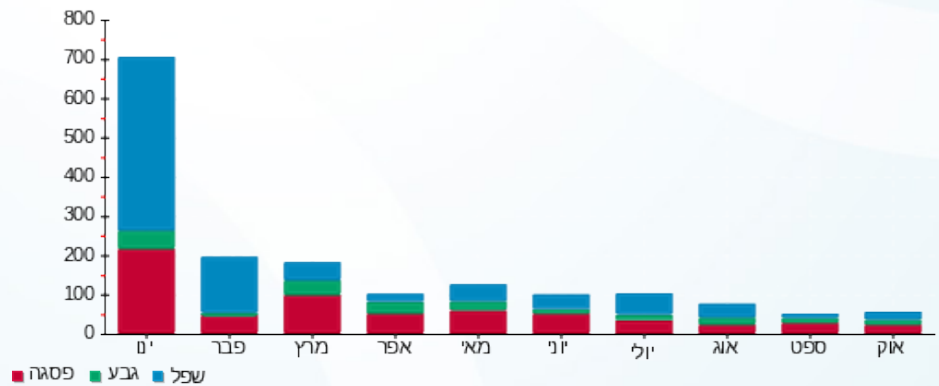

02/11/22 תאריך הפקדה:
 31/10/22 תאריך קריאה נוכחית:
 01/10/22 תאריך קריאה קודמת:

שם דייר: בנין 103 - מייבש כביסה
 שם אתר: מעונות בר אילן

לקוח/ה נכבד/ה, אנו מתכבדים להגיש את חישוב צריכת החשמל לתקופה 01/10/22 - 31/10/22:

בנין 103 - מייבש כביסה - 1 - 20281536(3x16)

סוג תעריף	סוג צריכה	קריאה קודמת	קריאה נוכחית	סה"כ צריכה בקוט"ש	מחיר לקוט"ש בא"ג	סה"כ לתשלום
פרטי חשבון עבור תאריכים:						
777	פסגה	01/10/22	31/10/22	20.20	49.77	10.05 ₪
778	גבע	2,609.50	2,627.20	17.70	41.06	7.27 ₪
779	שפל	2,865.80	2,879.30	13.50	33.83	4.57 ₪

סה"כ לדיר:

פסגה	גבע	שפל	סה"כ	שיא ביקוש
20.20	17.70	13.50	51.40	133.32
10.05 ₪	7.27 ₪	4.57 ₪	21.89 ₪	

סה"כ צריכה
 סה"כ לתשלום

0.00 ₪	תשלום קבוע	
2.98 ₪	תשלום עבור גודל חיבור בKVA (3x16)	
24.87 ₪	סה"כ לתשלום	לא כולל מע"מ

התפלגות חיוב בש"ח לפי תעו"ז

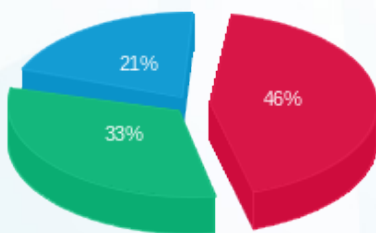

פסגה (10.05 ₪)
 גבע (7.27 ₪)
 שפל (4.57 ₪)

הסטוריית צריכה בקוט"ש

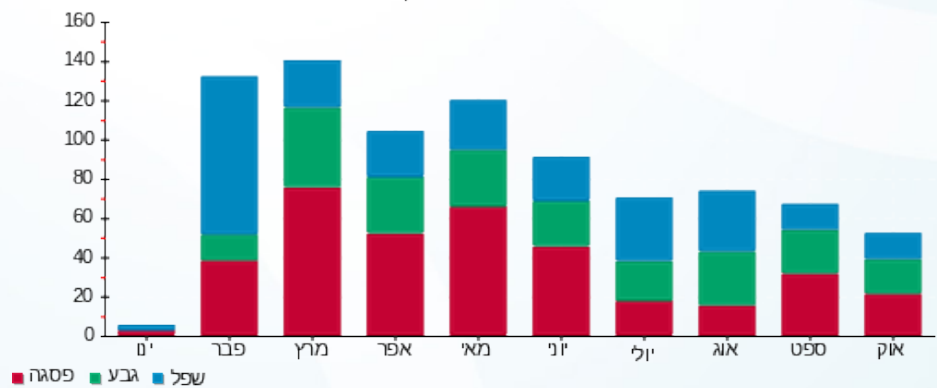

02/11/22 תאריך הפקה:
 31/10/22 תאריך קריאה נוכחית:
 01/10/22 תאריך קריאה קודמת:

שם דייר: בנין 103 - מכונת כביסה
 שם אתר: מעונות בר אילן

לקוח/ה נכבד/ה, אנו מתכבדים להגיש את חישוב צריכת החשמל לתקופה 01/10/22 - 31/10/22:

בנין 103 - מכונת כביסה - 1 - 20281633(3x16)

סוג תעריף	סוג צריכה	קריאה קודמת	קריאה נוכחית	סה"כ צריכה בקוט"ש	מחיר לקוט"ש בא"ג	סה"כ לתשלום
פרטי חשבון עבור תאריכים:						
777	פסגה	01/10/22	31/10/22	27.30	49.77	13.59 ₪
778	גבע	415.60	438.10	22.50	41.06	9.24 ₪
779	שפל	601.20	636.60	35.40	33.83	11.98 ₪

סה"כ לדיר:

פסגה	גבע	שפל	סה"כ	שיא ביקוש
27.30	22.50	35.40	85.20	4.40
13.59 ₪	9.24 ₪	11.98 ₪	34.80 ₪	

סה"כ צריכה
 סה"כ לתשלום

0.00 ₪	תשלום קבוע	
2.98 ₪	תשלום עבור גודל חיבור בKVA (3x16)	
37.78 ₪	סה"כ לתשלום	לא כולל מע"מ

התפלגות חיוב בש"ח לפי תע"ז

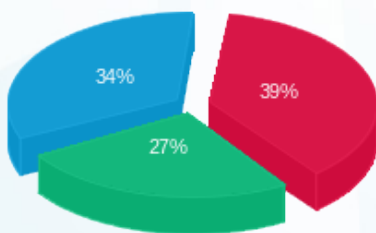

פסגה (13.59 ₪) 39%
 גבע (9.24 ₪) 27%
 שפל (11.98 ₪) 34%

הסטוריית צריכה בקוט"ש

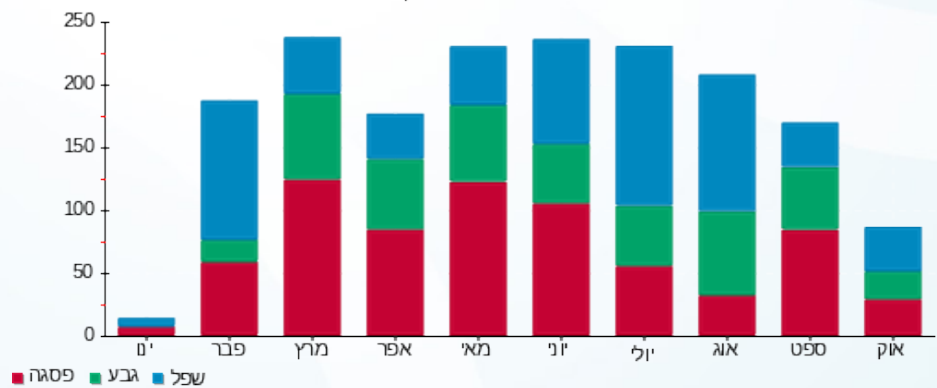



02/11/22

תאריך הפקה:

שם דייר: בנין 104 - מייבש כביסה

31/10/22

תאריך קריאה נוכחית:

שם אתר: מעונות בר אילן

01/10/22

תאריך קריאה קודמת:

לקוח/ה נכבד/ה, אנו מתכבדים להגיש את חישוב צריכת החשמל לתקופה 01/10/22 - 31/10/22:

בנין 104 - מייבש כביסה - 1 - 20281642(3x16)

סה"כ לתשלום	מחיר לקוט"ש בא"ג	סה"כ צריכה בקוט"ש	קריאה נוכחית	קריאה קודמת	סוג צריכה	סוג תעריף
			31/10/22	01/10/22		פרטי חשבון עבור תאריכים:
₪ 0.55	49.77	1.10	29.00	27.90	פסגה	777
₪ 0.57	41.06	1.40	15.00	13.60	גבע	778
₪ 0.54	33.83	1.60	23.20	21.60	שפל	779

סה"כ לדייר:

שיא ביקוש	סה"כ	שפל	גבע	פסגה
0.35	4.10	1.60	1.40	1.10
	₪ 1.66	₪ 0.54	₪ 0.57	₪ 0.55

סה"כ צריכה

סה"כ לתשלום

₪ 0.00	תשלום קבוע	
₪ 2.98	תשלום עבור גודל חיבור בKVA (3x16)	
₪ 4.65	סה"כ לתשלום	לא כולל מע"מ

התפלגות חיוב בש"ח לפי תעו"ז

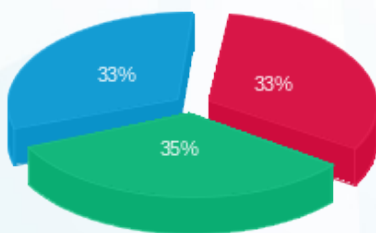

- פסגה (₪ 0.55)
- גבע (₪ 0.57)
- שפל (₪ 0.54)

הסטוריית צריכה בקוט"ש

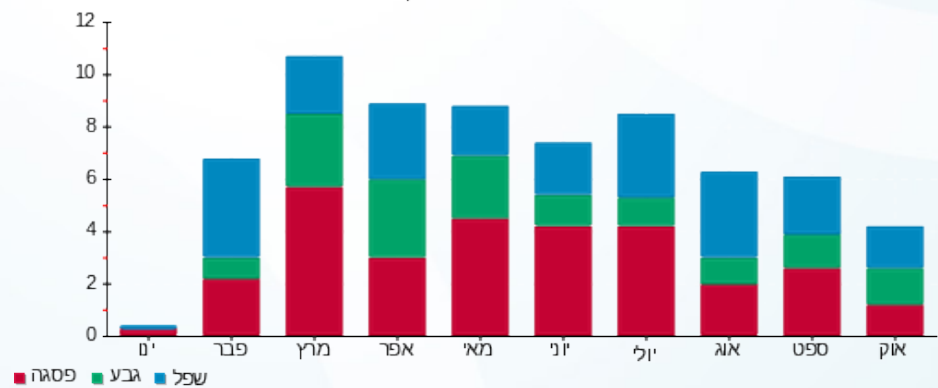



02/11/22 תאריך הפקה:
 31/10/22 תאריך קריאה נוכחי:
 01/10/22 תאריך קריאה קודמת:

שם דייר: בנין 104 - מכונת כביסה
 שם אתר: מעונות בר אילן

לקוח/ה נכבד/ה, אנו מתכבדים להגיש את חישוב צריכת החשמל לתקופה 01/10/22 - 31/10/22:

בנין 104 - מכונת כביסה - 1 - 20281674(3x16)

סה"כ לתשלום	מחיר לקוט"ש בא"ג	סה"כ צריכה בקוט"ש	קריאה נוכחית	קריאה קודמת	סוג צריכה	סוג תעריף
			31/10/22	01/10/22		פרטי חשבון עבור תאריכים:
₪ 3.78	49.77	7.60	144.90	137.30	פסגה	777
₪ 5.42	41.06	13.20	98.70	85.50	גבע	778
₪ 3.01	33.83	8.90	118.20	109.30	שפל	779

סה"כ לדייר:

שיא ביקוש	סה"כ	שפל	גבע	פסגה
3.74	29.70	8.90	13.20	7.60
	₪ 12.21	₪ 3.01	₪ 5.42	₪ 3.78

סה"כ צריכה
 סה"כ לתשלום

₪ 0.00	תשלום קבוע	
₪ 2.98	תשלום עבור גודל חיבור בKVA (3x16)	
₪ 15.20	סה"כ לתשלום	לא כולל מע"מ

התפלגות חיוב בש"ח לפי תעו"ז

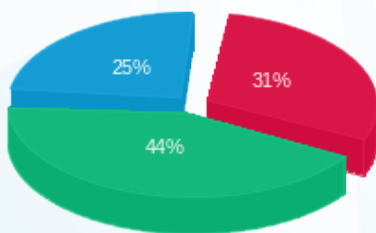

פסגה (₪ 3.78) ■
 גבע (₪ 5.42) ■
 שפל (₪ 3.01) ■

הסטוריית צריכה בקוט"ש

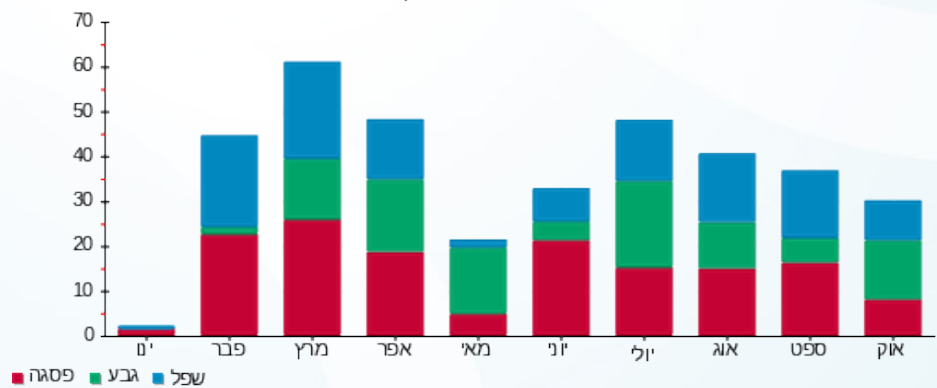

פסגה ■ גבע ■ שפל





02/11/22 תאריך הפקה:
 31/10/22 תאריך קריאה נוכחית:
 01/10/22 תאריך קריאה קודמת:

שם דייר: לוח מרתף בנין 108
 שם אתר: מעונות בר אילן

לקוח/ה נכבד/ה, אנו מתכבדים להגיש את חישוב צריכת החשמל לתקופה 01/10/22 - 31/10/22:

לוח מרתף - 1 - 17312576 (3x100)

סוג תעריף	סוג צריכה	קריאה קודמת	קריאה נוכחית	סה"כ צריכה בקוט"ש	מחיר לקוט"ש בא"ג	סה"כ לתשלום
		01/10/22	31/10/22			
777	פסגה	39,559.80	40,633.40	1,073.60	49.77	534.33 ₪
778	גבע	11,806.80	12,056.80	250.00	41.06	102.65 ₪
779	שפל	27,751.70	28,218.60	466.90	33.83	157.95 ₪

סה"כ לדייר:

פסגה	גבע	שפל	סה"כ	שיא ביקוש
1,073.60	250.00	466.90	1,790.50	20.50
₪ 534.33	₪ 102.65	₪ 157.95	₪ 794.93	

סה"כ צריכה
 סה"כ לתשלום

₪ 0.00	תשלום קבוע	
₪ 18.64	תשלום עבור גודל חיבור בKVA (3x100)	
₪ 813.57	סה"כ לתשלום	לא כולל מע"מ

התפלגות חיוב בש"ח לפי תעו"ז

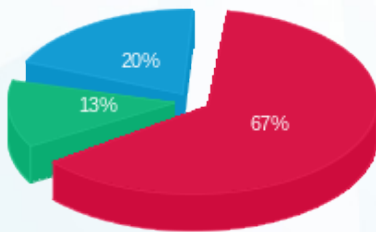

פסגה (₪ 534.33) 67%
 גבע (₪ 102.65) 13%
 שפל (₪ 157.95) 20%

הסטוריית צריכה בקוט"ש

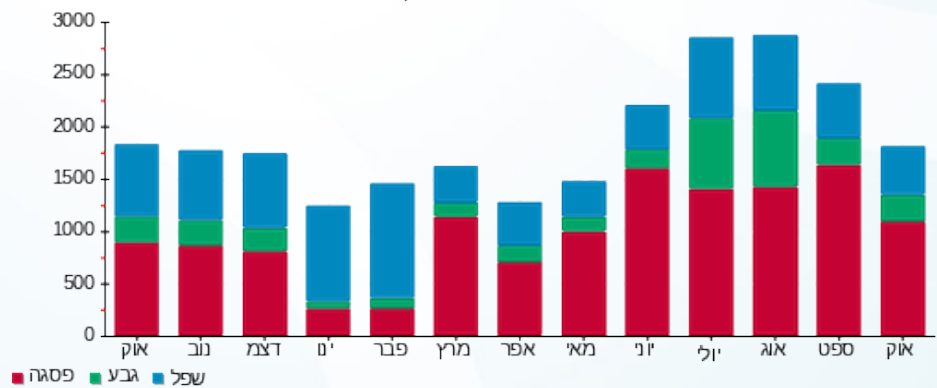



02/11/22

תאריך הפקה:

שם דייר: ציבורי בניין 106

31/10/22

תאריך קריאה נוכחית:

שם אתר: מעונות בר אילן

01/10/22

תאריך קריאה קודמת:

לקוח/ה נכבד/ה, אנו מתכבדים להגיש את חישוב צריכת החשמל לתקופה 01/10/22 - 31/10/22:
דירה 101 - 1 - 15114170(0x0)

סוג תעריף	סוג צריכה	קריאה קודמת	קריאה נוכחית	סה"כ צריכה בקוט"ש	מחיר לקוט"ש בא"ג	סה"כ לתשלום
			31/10/22	01/10/22	פרטי חשבון עבור תאריכים:	
777	פסגה	6,408.45	6,479.70	-71.25	49.77	₪ -35.46
778	גבע	3,078.40	3,118.70	-40.30	41.06	₪ -16.55
779	שפל	8,676.30	8,761.65	-85.35	33.83	₪ -28.87

דירה 102 - 2 - 15114170(0x0)

סוג תעריף	סוג צריכה	קריאה קודמת	קריאה נוכחית	סה"כ צריכה בקוט"ש	מחיר לקוט"ש בא"ג	סה"כ לתשלום
			31/10/22	01/10/22	פרטי חשבון עבור תאריכים:	
777	פסגה	5,469.90	5,539.10	-69.20	49.77	₪ -34.44
778	גבע	2,880.60	2,910.60	-30.00	41.06	₪ -12.32
779	שפל	6,701.25	6,774.95	-73.70	33.83	₪ -24.93

דירה 103 - 3 - 15114170(0x0)

סוג תעריף	סוג צריכה	קריאה קודמת	קריאה נוכחית	סה"כ צריכה בקוט"ש	מחיר לקוט"ש בא"ג	סה"כ לתשלום
			31/10/22	01/10/22	פרטי חשבון עבור תאריכים:	
777	פסגה	2,984.75	2,986.50	-1.75	49.77	₪ -0.87
778	גבע	1,274.70	1,274.70	0.00	41.06	₪ 0.00
779	שפל	2,568.15	2,568.15	0.00	33.83	₪ 0.00

דירה 104 - 4 - 15114170(0x0)

סוג תעריף	סוג צריכה	קריאה קודמת	קריאה נוכחית	סה"כ צריכה בקוט"ש	מחיר לקוט"ש בא"ג	סה"כ לתשלום
			31/10/22	01/10/22	פרטי חשבון עבור תאריכים:	
777	פסגה	5,685.45	5,789.15	-103.70	49.77	₪ -51.61
778	גבע	2,747.95	2,791.55	-43.60	41.06	₪ -17.90
779	שפל	7,495.05	7,556.80	-61.75	33.83	₪ -20.89



דירה 105 - 5 - 15114170(0x0)

סוג תעריף	סוג צריכה	קריאה קודמת	קריאה נוכחית	סה"כ צריכה בקוט"ש	מחיר לקוט"ש בא"ג	סה"כ לתשלום
פרטי חשבון עבור תאריכים:						
777	פסגה	01/10/22	31/10/22	-111.05	49.77	₪ -55.27
778	גבע	3,522.20	3,557.10	-34.90	41.06	₪ -14.33
779	שפל	9,416.25	9,494.15	-77.90	33.83	₪ -26.35

דירה 106 - 6 - 15114170(0x0)

סוג תעריף	סוג צריכה	קריאה קודמת	קריאה נוכחית	סה"כ צריכה בקוט"ש	מחיר לקוט"ש בא"ג	סה"כ לתשלום
פרטי חשבון עבור תאריכים:						
777	פסגה	01/10/22	31/10/22	-50.65	49.77	₪ -25.21
778	גבע	2,366.20	2,393.15	-26.95	41.06	₪ -11.07
779	שפל	6,367.00	6,407.75	-40.75	33.83	₪ -13.79

דירה 107 - 7 - 15114170(0x0)

סוג תעריף	סוג צריכה	קריאה קודמת	קריאה נוכחית	סה"כ צריכה בקוט"ש	מחיר לקוט"ש בא"ג	סה"כ לתשלום
פרטי חשבון עבור תאריכים:						
777	פסגה	01/10/22	31/10/22	-68.55	49.77	₪ -34.12
778	גבע	2,937.10	2,971.55	-34.45	41.06	₪ -14.15
779	שפל	9,592.55	9,666.80	-74.25	33.83	₪ -25.12

דירה 201 - 8 - 15114170(0x0)

סוג תעריף	סוג צריכה	קריאה קודמת	קריאה נוכחית	סה"כ צריכה בקוט"ש	מחיר לקוט"ש בא"ג	סה"כ לתשלום
פרטי חשבון עבור תאריכים:						
777	פסגה	01/10/22	31/10/22	-52.55	49.77	₪ -26.15
778	גבע	3,478.20	3,506.85	-28.65	41.06	₪ -11.76
779	שפל	7,722.40	7,764.75	-42.35	33.83	₪ -14.33

דירה 202 - 9 - 15114170(0x0)

סוג תעריף	סוג צריכה	קריאה קודמת	קריאה נוכחית	סה"כ צריכה בקוט"ש	מחיר לקוט"ש בא"ג	סה"כ לתשלום
פרטי חשבון עבור תאריכים:						
777	פסגה	01/10/22	31/10/22	-82.20	49.77	₪ -40.91
778	גבע	2,864.05	2,906.00	-41.95	41.06	₪ -17.22
779	שפל	7,362.90	7,418.90	-56.00	33.83	₪ -18.94



דירה 203 - 10 - 15114170(0x0)

סוג תעריף	סוג צריכה	קריאה קודמת	קריאה נוכחית	סה"כ צריכה בקוט"ש	מחיר לקוט"ש בא"ג	סה"כ לתשלום
פרטי חשבון עבור תאריכים:						
777	פסגה	01/10/22	31/10/22	-46.05	49.77	22.92 ₪
778	גבע	1,831.00	1,874.80	-43.80	41.06	17.98 ₪
779	שפל	3,277.20	3,352.90	-75.70	33.83	25.61 ₪

דירה 204 - 11 - 15114170(0x0)

סוג תעריף	סוג צריכה	קריאה קודמת	קריאה נוכחית	סה"כ צריכה בקוט"ש	מחיר לקוט"ש בא"ג	סה"כ לתשלום
פרטי חשבון עבור תאריכים:						
777	פסגה	01/10/22	31/10/22	-42.50	49.77	21.15 ₪
778	גבע	3,775.20	3,813.55	-38.35	41.06	15.75 ₪
779	שפל	10,428.65	10,499.00	-70.35	33.83	23.80 ₪

דירה 205 - 12 - 15114170(0x0)

סוג תעריף	סוג צריכה	קריאה קודמת	קריאה נוכחית	סה"כ צריכה בקוט"ש	מחיר לקוט"ש בא"ג	סה"כ לתשלום
פרטי חשבון עבור תאריכים:						
777	פסגה	01/10/22	31/10/22	-57.40	49.77	28.57 ₪
778	גבע	3,600.85	3,628.50	-27.65	41.06	11.35 ₪
779	שפל	7,953.90	8,031.85	-77.95	33.83	26.37 ₪

דירה 206 - 13 - 15114170(0x0)

סוג תעריף	סוג צריכה	קריאה קודמת	קריאה נוכחית	סה"כ צריכה בקוט"ש	מחיר לקוט"ש בא"ג	סה"כ לתשלום
פרטי חשבון עבור תאריכים:						
777	פסגה	01/10/22	31/10/22	-107.00	49.77	53.25 ₪
778	גבע	3,633.55	3,732.00	-98.45	41.06	40.42 ₪
779	שפל	9,687.60	9,883.65	-196.05	33.83	66.32 ₪

דירה 207 - 14 - 15114170(0x0)

סוג תעריף	סוג צריכה	קריאה קודמת	קריאה נוכחית	סה"כ צריכה בקוט"ש	מחיר לקוט"ש בא"ג	סה"כ לתשלום
פרטי חשבון עבור תאריכים:						
777	פסגה	01/10/22	31/10/22	-73.20	49.77	36.43 ₪
778	גבע	3,851.60	3,881.90	-30.30	41.06	12.44 ₪
779	שפל	9,587.90	9,648.40	-60.50	33.83	20.47 ₪



דירה 004 - 1 - 16092206(0x0)

סוג תעריף	סוג צריכה	קריאה קודמת	קריאה נוכחית	סה"כ צריכה בקוט"ש	מחיר לקוט"ש בא"ג	סה"כ לתשלום
פרטי חשבון עבור תאריכים:						
777	פסגה	01/10/22	31/10/22	-37.70	49.77	18.76 ₪
778	גבע	1,234.05	1,261.80	-27.75	41.06	11.39 ₪
779	שפל	4,749.25	4,810.90	-61.65	33.83	20.86 ₪

דירה 005 - 2 - 16092206(0x0)

סוג תעריף	סוג צריכה	קריאה קודמת	קריאה נוכחית	סה"כ צריכה בקוט"ש	מחיר לקוט"ש בא"ג	סה"כ לתשלום
פרטי חשבון עבור תאריכים:						
777	פסגה	01/10/22	31/10/22	-45.50	49.77	22.65 ₪
778	גבע	1,361.20	1,394.25	-33.05	41.06	13.57 ₪
779	שפל	5,053.60	5,127.15	-73.55	33.83	24.88 ₪

דירה 006 - 3 - 16092206(0x0)

סוג תעריף	סוג צריכה	קריאה קודמת	קריאה נוכחית	סה"כ צריכה בקוט"ש	מחיר לקוט"ש בא"ג	סה"כ לתשלום
פרטי חשבון עבור תאריכים:						
777	פסגה	01/10/22	31/10/22	-34.65	49.77	17.25 ₪
778	גבע	1,257.85	1,282.55	-24.70	41.06	10.14 ₪
779	שפל	4,845.00	4,900.40	-55.40	33.83	18.74 ₪

דירה 007 - 4 - 16092206(0x0)

סוג תעריף	סוג צריכה	קריאה קודמת	קריאה נוכחית	סה"כ צריכה בקוט"ש	מחיר לקוט"ש בא"ג	סה"כ לתשלום
פרטי חשבון עבור תאריכים:						
777	פסגה	01/10/22	31/10/22	-35.10	49.77	17.47 ₪
778	גבע	1,249.65	1,275.40	-25.75	41.06	10.57 ₪
779	שפל	4,633.00	4,690.35	-57.35	33.83	19.40 ₪

דירה 801 - 1 - 16226468(0x0)

סוג תעריף	סוג צריכה	קריאה קודמת	קריאה נוכחית	סה"כ צריכה בקוט"ש	מחיר לקוט"ש בא"ג	סה"כ לתשלום
פרטי חשבון עבור תאריכים:						
777	פסגה	01/10/22	31/10/22	-54.10	49.77	26.93 ₪
778	גבע	1,581.45	1,644.80	-63.35	41.06	26.01 ₪
779	שפל	3,986.55	4,097.95	-111.40	33.83	37.69 ₪



דירה 802 - 2 - 16226468(0x0)

סוג תעריף	סוג צריכה	קריאה קודמת	קריאה נוכחית	סה"כ צריכה בקוט"ש	מחיר לקוט"ש בא"ג	סה"כ לתשלום
פרטי חשבון עבור תאריכים:						
777	פסגה	01/10/22	31/10/22	-15.45	49.77	7.69 ₪
778	גבע	2,414.15	2,423.95	-9.80	41.06	4.02 ₪
779	שפל	5,261.65	5,282.80	-21.15	33.83	7.16 ₪

דירה 803 - 3 - 16226468(0x0)

סוג תעריף	סוג צריכה	קריאה קודמת	קריאה נוכחית	סה"כ צריכה בקוט"ש	מחיר לקוט"ש בא"ג	סה"כ לתשלום
פרטי חשבון עבור תאריכים:						
777	פסגה	01/10/22	31/10/22	-97.00	49.77	48.28 ₪
778	גבע	1,393.45	1,479.45	-86.00	41.06	35.31 ₪
779	שפל	2,921.75	3,021.35	-99.60	33.83	33.69 ₪

דירה 804 - 4 - 16226468(0x0)

סוג תעריף	סוג צריכה	קריאה קודמת	קריאה נוכחית	סה"כ צריכה בקוט"ש	מחיר לקוט"ש בא"ג	סה"כ לתשלום
פרטי חשבון עבור תאריכים:						
777	פסגה	01/10/22	31/10/22	-58.10	49.77	28.92 ₪
778	גבע	2,769.45	2,813.30	-43.85	41.06	18.00 ₪
779	שפל	7,024.90	7,106.50	-81.60	33.83	27.61 ₪

דירה 805 - 5 - 16226468(0x0)

סוג תעריף	סוג צריכה	קריאה קודמת	קריאה נוכחית	סה"כ צריכה בקוט"ש	מחיר לקוט"ש בא"ג	סה"כ לתשלום
פרטי חשבון עבור תאריכים:						
777	פסגה	01/10/22	31/10/22	-47.70	49.77	23.74 ₪
778	גבע	2,197.40	2,242.65	-45.25	41.06	18.58 ₪
779	שפל	5,388.25	5,443.75	-55.50	33.83	18.78 ₪

דירה 806 - 6 - 16226468(0x0)

סוג תעריף	סוג צריכה	קריאה קודמת	קריאה נוכחית	סה"כ צריכה בקוט"ש	מחיר לקוט"ש בא"ג	סה"כ לתשלום
פרטי חשבון עבור תאריכים:						
777	פסגה	01/10/22	31/10/22	0.00	49.77	0.00 ₪
778	גבע	2,314.00	2,314.00	0.00	41.06	0.00 ₪
779	שפל	5,498.60	5,498.60	0.00	33.83	0.00 ₪



דירה 807 - 7 - 16226468(0x0)

סוג תעריף	סוג צריכה	קריאה קודמת	קריאה נוכחית	סה"כ צריכה בקוט"ש	מחיר לקוט"ש בא"ג	סה"כ לתשלום
פרטי חשבון עבור תאריכים:						
777	פסגה	01/10/22	31/10/22	-8.05	49.77	₪ -4.01
778	גבע	1,543.45	1,557.50	-14.05	41.06	₪ -5.77
779	שפל	4,248.10	4,278.20	-30.10	33.83	₪ -10.18

דירה 808 - 8 - 16226468(0x0)

סוג תעריף	סוג צריכה	קריאה קודמת	קריאה נוכחית	סה"כ צריכה בקוט"ש	מחיר לקוט"ש בא"ג	סה"כ לתשלום
פרטי חשבון עבור תאריכים:						
777	פסגה	01/10/22	31/10/22	-56.75	49.77	₪ -28.24
778	גבע	1,420.20	1,482.45	-62.25	41.06	₪ -25.56
779	שפל	4,025.50	4,135.10	-109.60	33.83	₪ -37.08

דירה 809 - 9 - 16226468(0x0)

סוג תעריף	סוג צריכה	קריאה קודמת	קריאה נוכחית	סה"כ צריכה בקוט"ש	מחיר לקוט"ש בא"ג	סה"כ לתשלום
פרטי חשבון עבור תאריכים:						
777	פסגה	01/10/22	31/10/22	-82.65	49.77	₪ -41.13
778	גבע	1,551.05	1,599.30	-48.25	41.06	₪ -19.81
779	שפל	3,902.55	3,957.45	-54.90	33.83	₪ -18.57

דירה 001 - 11 - 16226468(0x0)

סוג תעריף	סוג צריכה	קריאה קודמת	קריאה נוכחית	סה"כ צריכה בקוט"ש	מחיר לקוט"ש בא"ג	סה"כ לתשלום
פרטי חשבון עבור תאריכים:						
777	פסגה	01/10/22	31/10/22	-34.00	49.77	₪ -16.92
778	גבע	3,973.50	4,016.25	-42.75	41.06	₪ -17.55
779	שפל	9,455.20	9,510.20	-55.00	33.83	₪ -18.61

דירה 002 - 12 - 16226468(0x0)

סוג תעריף	סוג צריכה	קריאה קודמת	קריאה נוכחית	סה"כ צריכה בקוט"ש	מחיר לקוט"ש בא"ג	סה"כ לתשלום
פרטי חשבון עבור תאריכים:						
777	פסגה	01/10/22	31/10/22	-126.45	49.77	₪ -62.93
778	גבע	4,515.00	4,613.80	-98.80	41.06	₪ -40.57
779	שפל	10,509.85	10,705.65	-195.80	33.83	₪ -66.24





דירה 003 - 13 - 16226468 (0x0)

סוג תעריף	סוג צריכה	קריאה קודמת	קריאה נוכחית	סה"כ צריכה בקוט"ש	מחיר לקוט"ש בא"ג	סה"כ לתשלום
פרטי חשבון עבור תאריכים:			31/10/22	01/10/22		
777	פסגה	2,852.30	2,912.35	-60.05	49.77	₪ -29.89
778	גבע	1,061.15	1,098.30	-37.15	41.06	₪ -15.25
779	שפל	2,667.75	2,774.75	-107.00	33.83	₪ -36.20

ראשי לוח 15 - 16226468 (0x0) QM1

סוג תעריף	סוג צריכה	קריאה קודמת	קריאה נוכחית	סה"כ צריכה בקוט"ש	מחיר לקוט"ש בא"ג	סה"כ לתשלום
פרטי חשבון עבור תאריכים:			31/10/22	01/10/22		
777	פסגה	330,044.60	333,883.30	3,838.70	49.77	₪ 1,910.52
778	גבע	168,579.20	171,188.20	2,609.00	41.06	₪ 1,071.26
779	שפל	437,812.50	442,704.70	4,892.20	33.83	₪ 1,655.03

בניין 106 - מייבש כביסה - 1 - 20281532 (3x16)

סוג תעריף	סוג צריכה	קריאה קודמת	קריאה נוכחית	סה"כ צריכה בקוט"ש	מחיר לקוט"ש בא"ג	סה"כ לתשלום
פרטי חשבון עבור תאריכים:			31/10/22	01/10/22		
777	פסגה	57.80	58.10	-0.30	49.77	₪ -0.15
778	גבע	41.00	43.90	-2.90	41.06	₪ -1.19
779	שפל	50.20	57.90	-7.70	33.83	₪ -2.60

בניין 106 - מכונת כביסה - 1 - 20281641 (3x16)

סוג תעריף	סוג צריכה	קריאה קודמת	קריאה נוכחית	סה"כ צריכה בקוט"ש	מחיר לקוט"ש בא"ג	סה"כ לתשלום
פרטי חשבון עבור תאריכים:			31/10/22	01/10/22		
777	פסגה	47.60	50.50	-2.90	49.77	₪ -1.44
778	גבע	22.90	25.20	-2.30	41.06	₪ -0.94
779	שפל	32.50	35.50	-3.00	33.83	₪ -1.01

סה"כ לדירה:

פסגה	גבע	שפל	סה"כ	שיא ביקוש
2,105.20	1,421.70	2,719.30	6,246.20	98.26
₪ 1,047.76	₪ 583.75	₪ 919.94	₪ 2,551.45	

סה"כ צריכה
סה"כ לתשלום

₪ 0.00	תשלום קבוע	
₪ -5.96	תשלום עבור גודל חיבור בKVA (3x-32)	
₪ 2,545.48	סה"כ לתשלום	לא כולל מע"מ





02/11/22 תאריך הפקה:
 31/10/22 תאריך קריאה נוכחית:
 01/10/22 תאריך קריאה קודמת:

שם דייר: ציבורי בניין 108
שם אתר: מעונות בר אילן

לקוח/ה נכבד/ה, אנו מתכבדים להגיש את חישוב צריכת החשמל לתקופה 01/10/22 - 31/10/22:
דירה 001 - 1 - 15114171(0x0)

סוג תעריף	סוג צריכה	קריאה קודמת	קריאה נוכחית	סה"כ צריכה בקוט"ש	מחיר לקוט"ש בא"ג	סה"כ לתשלום
פרטי חשבון עבור תאריכים:						
777	פסגה	01/10/22	31/10/22	-107.95	49.77	₪ -53.73
778	גבע	2,387.90	2,419.70	-31.80	41.06	₪ -13.06
779	שפל	6,423.75	6,456.85	-33.10	33.83	₪ -11.20

דירה 002 - 2 - 15114171(0x0)

סוג תעריף	סוג צריכה	קריאה קודמת	קריאה נוכחית	סה"כ צריכה בקוט"ש	מחיר לקוט"ש בא"ג	סה"כ לתשלום
פרטי חשבון עבור תאריכים:						
777	פסגה	01/10/22	31/10/22	-96.35	49.77	₪ -47.95
778	גבע	2,743.20	2,777.30	-34.10	41.06	₪ -14.00
779	שפל	8,011.30	8,084.75	-73.45	33.83	₪ -24.85

דירה 003 - 3 - 15114171(0x0)

סוג תעריף	סוג צריכה	קריאה קודמת	קריאה נוכחית	סה"כ צריכה בקוט"ש	מחיר לקוט"ש בא"ג	סה"כ לתשלום
פרטי חשבון עבור תאריכים:						
777	פסגה	01/10/22	31/10/22	-4.15	49.77	₪ -2.07
778	גבע	656.45	656.90	-0.45	41.06	₪ -0.18
779	שפל	1,444.95	1,447.05	-2.10	33.83	₪ -0.71

דירה 004 - 4 - 15114171(0x0)

סוג תעריף	סוג צריכה	קריאה קודמת	קריאה נוכחית	סה"כ צריכה בקוט"ש	מחיר לקוט"ש בא"ג	סה"כ לתשלום
פרטי חשבון עבור תאריכים:						
777	פסגה	01/10/22	31/10/22	-59.10	49.77	₪ -29.41
778	גבע	2,568.65	2,603.50	-34.85	41.06	₪ -14.31
779	שפל	6,520.35	6,599.60	-79.25	33.83	₪ -26.81



דירה 005 - 5 - 15114171(0x0)

סוג תעריף	סוג צריכה	קריאה קודמת	קריאה נוכחית	סה"כ צריכה בקוט"ש	מחיר לקוט"ש בא"ג	סה"כ לתשלום
פרטי חשבון עבור תאריכים:						
777	פסגה	01/10/22	31/10/22	-63.40	49.77	₪ -31.55
778	גבע	2,552.65	2,588.20	-35.55	41.06	₪ -14.60
779	שפל	6,694.30	6,772.05	-77.75	33.83	₪ -26.30

דירה 006 - 6 - 15114171(0x0)

סוג תעריף	סוג צריכה	קריאה קודמת	קריאה נוכחית	סה"כ צריכה בקוט"ש	מחיר לקוט"ש בא"ג	סה"כ לתשלום
פרטי חשבון עבור תאריכים:						
777	פסגה	01/10/22	31/10/22	-48.90	49.77	₪ -24.34
778	גבע	2,686.15	2,703.60	-17.45	41.06	₪ -7.16
779	שפל	5,630.70	5,679.65	-48.95	33.83	₪ -16.56

דירה 007 - 7 - 15114171(0x0)

סוג תעריף	סוג צריכה	קריאה קודמת	קריאה נוכחית	סה"כ צריכה בקוט"ש	מחיר לקוט"ש בא"ג	סה"כ לתשלום
פרטי חשבון עבור תאריכים:						
777	פסגה	01/10/22	31/10/22	-17.00	49.77	₪ -8.46
778	גבע	2,371.20	2,383.25	-12.05	41.06	₪ -4.95
779	שפל	6,550.85	6,578.15	-27.30	33.83	₪ -9.24

דירה 101 - 8 - 15114171(0x0)

סוג תעריף	סוג צריכה	קריאה קודמת	קריאה נוכחית	סה"כ צריכה בקוט"ש	מחיר לקוט"ש בא"ג	סה"כ לתשלום
פרטי חשבון עבור תאריכים:						
777	פסגה	01/10/22	31/10/22	-36.40	49.77	₪ -18.12
778	גבע	3,190.30	3,203.05	-12.75	41.06	₪ -5.24
779	שפל	9,481.85	9,503.25	-21.40	33.83	₪ -7.24

דירה 102 - 9 - 15114171(0x0)

סוג תעריף	סוג צריכה	קריאה קודמת	קריאה נוכחית	סה"כ צריכה בקוט"ש	מחיר לקוט"ש בא"ג	סה"כ לתשלום
פרטי חשבון עבור תאריכים:						
777	פסגה	01/10/22	31/10/22	-27.95	49.77	₪ -13.91
778	גבע	3,654.35	3,669.05	-14.70	41.06	₪ -6.04
779	שפל	10,523.60	10,538.35	-14.75	33.83	₪ -4.99



דירה 103 - 10 - 15114171(0x0)

סוג תעריף	סוג צריכה	קריאה קודמת	קריאה נוכחית	סה"כ צריכה בקוט"ש	מחיר לקוט"ש בא"ג	סה"כ לתשלום
פרטי חשבון עבור תאריכים:						
777	פסגה	01/10/22	31/10/22	-78.60	49.77	₪ -39.12
778	גבע	1,358.40	1,450.30	-91.90	41.06	₪ -37.73
779	שפל	3,719.55	3,867.35	-147.80	33.83	₪ -50.00

דירה 104 - 11 - 15114171(0x0)

סוג תעריף	סוג צריכה	קריאה קודמת	קריאה נוכחית	סה"כ צריכה בקוט"ש	מחיר לקוט"ש בא"ג	סה"כ לתשלום
פרטי חשבון עבור תאריכים:						
777	פסגה	01/10/22	31/10/22	-62.35	49.77	₪ -31.03
778	גבע	3,367.65	3,399.50	-31.85	41.06	₪ -13.08
779	שפל	8,098.90	8,169.20	-70.30	33.83	₪ -23.78

דירה 105 - 12 - 15114171(0x0)

סוג תעריף	סוג צריכה	קריאה קודמת	קריאה נוכחית	סה"כ צריכה בקוט"ש	מחיר לקוט"ש בא"ג	סה"כ לתשלום
פרטי חשבון עבור תאריכים:						
777	פסגה	01/10/22	31/10/22	-60.65	49.77	₪ -30.19
778	גבע	3,401.35	3,436.20	-34.85	41.06	₪ -14.31
779	שפל	8,941.35	8,994.50	-53.15	33.83	₪ -17.98

דירה 106 - 13 - 15114171(0x0)

סוג תעריף	סוג צריכה	קריאה קודמת	קריאה נוכחית	סה"כ צריכה בקוט"ש	מחיר לקוט"ש בא"ג	סה"כ לתשלום
פרטי חשבון עבור תאריכים:						
777	פסגה	01/10/22	31/10/22	-55.60	49.77	₪ -27.67
778	גבע	2,390.80	2,419.80	-29.00	41.06	₪ -11.91
779	שפל	6,479.65	6,526.95	-47.30	33.83	₪ -16.00

דירה 107 - 14 - 15114171(0x0)

סוג תעריף	סוג צריכה	קריאה קודמת	קריאה נוכחית	סה"כ צריכה בקוט"ש	מחיר לקוט"ש בא"ג	סה"כ לתשלום
פרטי חשבון עבור תאריכים:						
777	פסגה	01/10/22	31/10/22	-35.90	49.77	₪ -17.87
778	גבע	3,522.45	3,547.00	-24.55	41.06	₪ -10.08
779	שפל	10,261.80	10,315.35	-53.55	33.83	₪ -18.12



ראשי לוח 15 - (0x0)15114171 - QM1

סוג תעריף	סוג צריכה	קריאה קודמת	קריאה נוכחית	סה"כ צריכה בקוט"ש	מחיר לקוט"ש בא"ג	סה"כ לתשלום
פרטי חשבון עבור תאריכים:						
777	פסגה	01/10/22	31/10/22	3,215.60	49.77	1,600.40 ₪
778	גבע	120,828.10	123,015.80	2,187.70	41.06	898.27 ₪
779	שפל	326,460.10	330,662.30	4,202.20	33.83	1,421.60 ₪

דירה 205 - 1 - (0x0)16092211

סוג תעריף	סוג צריכה	קריאה קודמת	קריאה נוכחית	סה"כ צריכה בקוט"ש	מחיר לקוט"ש בא"ג	סה"כ לתשלום
פרטי חשבון עבור תאריכים:						
777	פסגה	01/10/22	31/10/22	-136.05	49.77	-67.71 ₪
778	גבע	2,576.10	2,657.70	-81.60	41.06	-33.50 ₪
779	שפל	6,439.10	6,589.35	-150.25	33.83	-50.83 ₪

דירה 206 - 2 - (0x0)16092211

סוג תעריף	סוג צריכה	קריאה קודמת	קריאה נוכחית	סה"כ צריכה בקוט"ש	מחיר לקוט"ש בא"ג	סה"כ לתשלום
פרטי חשבון עבור תאריכים:						
777	פסגה	01/10/22	31/10/22	-75.05	49.77	-37.35 ₪
778	גבע	3,140.95	3,224.25	-83.30	41.06	-34.20 ₪
779	שפל	8,147.10	8,262.35	-115.25	33.83	-38.99 ₪

דירה 207 - 3 - (0x0)16092211

סוג תעריף	סוג צריכה	קריאה קודמת	קריאה נוכחית	סה"כ צריכה בקוט"ש	מחיר לקוט"ש בא"ג	סה"כ לתשלום
פרטי חשבון עבור תאריכים:						
777	פסגה	01/10/22	31/10/22	-108.90	49.77	-54.20 ₪
778	גבע	2,597.30	2,701.15	-103.85	41.06	-42.64 ₪
779	שפל	6,836.00	7,006.20	-170.20	33.83	-57.58 ₪

דירה 201 - 1 - (0x0)16254222

סוג תעריף	סוג צריכה	קריאה קודמת	קריאה נוכחית	סה"כ צריכה בקוט"ש	מחיר לקוט"ש בא"ג	סה"כ לתשלום
פרטי חשבון עבור תאריכים:						
777	פסגה	01/10/22	31/10/22	-98.40	49.77	-48.97 ₪
778	גבע	2,216.90	2,286.50	-69.60	41.06	-28.58 ₪
779	שפל	5,914.50	6,042.95	-128.45	33.83	-43.45 ₪



דירה 202 - 2 - 16254222(0x0)

סוג תעריף	סוג צריכה	קריאה קודמת	קריאה נוכחית	סה"כ צריכה בקוט"ש	מחיר לקוט"ש בא"ג	סה"כ לתשלום
פרטי חשבון עבור תאריכים:						
777	פסגה	01/10/22	31/10/22	-106.60	49.77	₪ -53.05
778	גבע	1,820.85	1,901.75	-80.90	41.06	₪ -33.22
779	שפל	4,722.15	4,875.90	-153.75	33.83	₪ -52.01

דירה 203 - 3 - 16254222(0x0)

סוג תעריף	סוג צריכה	קריאה קודמת	קריאה נוכחית	סה"כ צריכה בקוט"ש	מחיר לקוט"ש בא"ג	סה"כ לתשלום
פרטי חשבון עבור תאריכים:						
777	פסגה	01/10/22	31/10/22	-32.55	49.77	₪ -16.20
778	גבע	916.15	935.45	-19.30	41.06	₪ -7.92
779	שפל	2,074.00	2,100.35	-26.35	33.83	₪ -8.91

דירה 204 - 4 - 16254222(0x0)

סוג תעריף	סוג צריכה	קריאה קודמת	קריאה נוכחית	סה"כ צריכה בקוט"ש	מחיר לקוט"ש בא"ג	סה"כ לתשלום
פרטי חשבון עבור תאריכים:						
777	פסגה	01/10/22	31/10/22	-61.70	49.77	₪ -30.71
778	גבע	2,766.25	2,833.65	-67.40	41.06	₪ -27.67
779	שפל	7,346.35	7,456.50	-110.15	33.83	₪ -37.26

לוח מרתף בנין 108 - 1 - 17312576(3x100)

סוג תעריף	סוג צריכה	קריאה קודמת	קריאה נוכחית	סה"כ צריכה בקוט"ש	מחיר לקוט"ש בא"ג	סה"כ לתשלום
פרטי חשבון עבור תאריכים:						
777	פסגה	01/10/22	31/10/22	-1,073.60	49.77	₪ -534.33
778	גבע	11,806.80	12,056.80	-250.00	41.06	₪ -102.65
779	שפל	27,751.70	28,218.60	-466.90	33.83	₪ -157.95

בניין 108 - מייבש כביסה - 1 - 20281539(3x16)

סוג תעריף	סוג צריכה	קריאה קודמת	קריאה נוכחית	סה"כ צריכה בקוט"ש	מחיר לקוט"ש בא"ג	סה"כ לתשלום
פרטי חשבון עבור תאריכים:						
777	פסגה	01/10/22	31/10/22	-7.90	49.77	₪ -3.93
778	גבע	81.90	89.80	-7.90	41.06	₪ -3.24
779	שפל	333.70	338.90	-5.20	33.83	₪ -1.76





בניין 108 - מכונת כביסה - 1 - 20281660(3x16)

סה"כ לתשלום	מחיר לקוט"ש בא"ג	סה"כ צריכה בקוט"ש	קריאה נוכחית	קריאה קודמת	סוג צריכה	סוג תעריף
			31/10/22	01/10/22	פרטי חשבון עבור תאריכים:	
₪ -1.24	49.77	-2.50	51.40	48.90	פסגה	777
₪ -0.74	41.06	-1.80	21.90	20.10	גבע	778
₪ -0.98	33.83	-2.90	50.50	47.60	שפל	779

סה"כ לדירה:

שיא ביקוש	סה"כ	שפל	גבע	פסגה	
20.50	3,896.90	2,122.65	1,016.20	758.05	סה"כ צריכה
	₪ 1,512.63	₪ 718.09	₪ 417.25	₪ 377.28	סה"כ לתשלום

₪ 0.00	תשלום קבוע	
₪ -24.60	תשלום עבור גודל חיבור בKVA (3x-132)	
₪ 1,488.03	סה"כ לתשלום	לא כולל מע"מ





02/11/22 תאריך הפקה:
 31/10/22 תאריך קריאה נוכחית:
 01/10/22 תאריך קריאה קודמת:

שם דייר: ציבורי בניין 506
שם אתר: מעונות בר אילן

לקוח/ה נכבד/ה, אנו מתכבדים להגיש את חישוב צריכת החשמל לתקופה 01/10/22 - 31/10/22:

חדרים 11-18 - 1 - 16226490(0x0)

סוג תעריף	סוג צריכה	קריאה קודמת	קריאה נוכחית	סה"כ צריכה בקוט"ש	מחיר לקוט"ש בא"ג	סה"כ לתשלום
			31/10/22	01/10/22	פרטי חשבון עבור תאריכים:	
777	פסגה	11,248.15	11,442.05	-193.90	49.77	₪ -96.50
778	גבע	5,657.30	5,780.25	-122.95	41.06	₪ -50.48
779	שפל	16,380.75	16,605.05	-224.30	33.83	₪ -75.88

חדרים 21-28 - 2 - 16226490(0x0)

סוג תעריף	סוג צריכה	קריאה קודמת	קריאה נוכחית	סה"כ צריכה בקוט"ש	מחיר לקוט"ש בא"ג	סה"כ לתשלום
			31/10/22	01/10/22	פרטי חשבון עבור תאריכים:	
777	פסגה	10,411.45	10,581.15	-169.70	49.77	₪ -84.46
778	גבע	4,747.10	4,837.85	-90.75	41.06	₪ -37.26
779	שפל	12,562.80	12,721.85	-159.05	33.83	₪ -53.81

חדרים 111-118 - 4 - 16226490(0x0)

סוג תעריף	סוג צריכה	קריאה קודמת	קריאה נוכחית	סה"כ צריכה בקוט"ש	מחיר לקוט"ש בא"ג	סה"כ לתשלום
			31/10/22	01/10/22	פרטי חשבון עבור תאריכים:	
777	פסגה	11,532.50	11,737.70	-205.20	49.77	₪ -102.13
778	גבע	5,535.85	5,659.50	-123.65	41.06	₪ -50.77
779	שפל	15,426.25	15,693.80	-267.55	33.83	₪ -90.51

חדרים 121-128 - 5 - 16226490(0x0)

סוג תעריף	סוג צריכה	קריאה קודמת	קריאה נוכחית	סה"כ צריכה בקוט"ש	מחיר לקוט"ש בא"ג	סה"כ לתשלום
			31/10/22	01/10/22	פרטי חשבון עבור תאריכים:	
777	פסגה	11,979.50	12,182.20	-202.70	49.77	₪ -100.88
778	גבע	5,866.50	5,981.75	-115.25	41.06	₪ -47.32
779	שפל	17,266.70	17,509.55	-242.85	33.83	₪ -82.16





חדרים 211-218 - 6 - 16226490(0x0)

סוג תעריף	סוג צריכה	קריאה קודמת	קריאה נוכחית	סה"כ צריכה בקוט"ש	מחיר לקוט"ש בא"ג	סה"כ לתשלום
פרטי חשבון עבור תאריכים:			31/10/22	01/10/22		
777	פסגה	10,793.20	10,953.60	-160.40	49.77	₪ -79.83
778	גבע	5,821.60	5,908.10	-86.50	41.06	₪ -35.52
779	שפל	15,193.05	15,350.35	-157.30	33.83	₪ -53.21

חדרים 221-227 - 7 - 16226490(0x0)

סוג תעריף	סוג צריכה	קריאה קודמת	קריאה נוכחית	סה"כ צריכה בקוט"ש	מחיר לקוט"ש בא"ג	סה"כ לתשלום
פרטי חשבון עבור תאריכים:			31/10/22	01/10/22		
777	פסגה	10,673.60	10,785.90	-112.30	49.77	₪ -55.89
778	גבע	5,211.70	5,261.15	-49.45	41.06	₪ -20.30
779	שפל	15,859.70	15,972.00	-112.30	33.83	₪ -37.99

דירה 311-318 - 8 - 16226490(0x0)

סוג תעריף	סוג צריכה	קריאה קודמת	קריאה נוכחית	סה"כ צריכה בקוט"ש	מחיר לקוט"ש בא"ג	סה"כ לתשלום
פרטי חשבון עבור תאריכים:			31/10/22	01/10/22		
777	פסגה	13,252.10	13,352.45	-100.35	49.77	₪ -49.94
778	גבע	7,069.75	7,146.40	-76.65	41.06	₪ -31.47
779	שפל	16,890.50	17,012.35	-121.85	33.83	₪ -41.22

חדרים 321-328 - 9 - 16226490(0x0)

סוג תעריף	סוג צריכה	קריאה קודמת	קריאה נוכחית	סה"כ צריכה בקוט"ש	מחיר לקוט"ש בא"ג	סה"כ לתשלום
פרטי חשבון עבור תאריכים:			31/10/22	01/10/22		
777	פסגה	9,922.30	10,056.70	-134.40	49.77	₪ -66.89
778	גבע	5,346.05	5,421.75	-75.70	41.06	₪ -31.08
779	שפל	14,733.50	14,850.95	-117.45	33.83	₪ -39.73

דירה 411-417 431-437 - 12 - 16226490(0x0)

סוג תעריף	סוג צריכה	קריאה קודמת	קריאה נוכחית	סה"כ צריכה בקוט"ש	מחיר לקוט"ש בא"ג	סה"כ לתשלום
פרטי חשבון עבור תאריכים:			31/10/22	01/10/22		
777	פסגה	27,755.10	28,174.20	-419.10	49.77	₪ -208.59
778	גבע	14,341.20	14,606.65	-265.45	41.06	₪ -108.99
779	שפל	43,102.45	43,680.90	-578.45	33.83	₪ -195.69





חדרים 0427-421-446-441 - 13 - 16226490(0x0)

סוג תעריף	סוג צריכה	קריאה קודמת	קריאה נוכחית	סה"כ צריכה בקוט"ש	מחיר לקוט"ש בא"ג	סה"כ לתשלום
פרטי חשבון עבור תאריכים:			31/10/22	01/10/22		
777	פסגה	22,486.85	22,862.50	-375.65	49.77	186.96 ₪
778	גבע	11,522.35	11,780.30	-257.95	41.06	105.91 ₪
779	שפל	32,723.70	33,261.55	-537.85	33.83	181.95 ₪

ראשי לוח 15 - 16226490(0x0) - QM1

סוג תעריף	סוג צריכה	קריאה קודמת	קריאה נוכחית	סה"כ צריכה בקוט"ש	מחיר לקוט"ש בא"ג	סה"כ לתשלום
פרטי חשבון עבור תאריכים:			31/10/22	01/10/22		
777	פסגה	244,809.90	248,529.30	3,719.40	49.77	1,851.15 ₪
778	גבע	126,802.80	128,981.00	2,178.20	41.06	894.37 ₪
779	שפל	389,609.70	394,335.50	4,725.80	33.83	1,598.74 ₪

בניין 506 - מכונת כביסה - 1 - 20281659(3x16)

סוג תעריף	סוג צריכה	קריאה קודמת	קריאה נוכחית	סה"כ צריכה בקוט"ש	מחיר לקוט"ש בא"ג	סה"כ לתשלום
פרטי חשבון עבור תאריכים:			31/10/22	01/10/22		
777	פסגה	284.90	291.70	-6.80	49.77	3.38 ₪
778	גבע	150.30	154.00	-3.70	41.06	1.52 ₪
779	שפל	302.90	312.10	-9.20	33.83	3.11 ₪

בניין 506 - מייבש כביסה - 1 - 20281673(3x16)

סוג תעריף	סוג צריכה	קריאה קודמת	קריאה נוכחית	סה"כ צריכה בקוט"ש	מחיר לקוט"ש בא"ג	סה"כ לתשלום
פרטי חשבון עבור תאריכים:			31/10/22	01/10/22		
777	פסגה	552.00	561.70	-9.70	49.77	4.83 ₪
778	גבע	309.80	317.60	-7.80	41.06	3.20 ₪
779	שפל	721.50	748.80	-27.30	33.83	9.24 ₪

סה"כ לדירי:

פסגה	גבע	שפל	סה"כ	שיא ביקוש
1,629.20	902.40	2,170.35	4,701.95	61.00
181.95 ₪	105.91 ₪	186.96 ₪	1,915.61 ₪	

סה"כ צריכה
סה"כ לתשלום

0.00 ₪	תשלום קבוע	
-5.96 ₪	תשלום עבור גודל חיבור בKVA (3x-32)	
1,909.64 ₪	סה"כ לתשלום	לא כולל מע"מ





02/11/22 תאריך הפקה:
 31/10/22 תאריך קריאה נוכחית:
 01/10/22 תאריך קריאה קודמת:

שם דייר: ציבורי בנין 101
 שם אתר: מעונות בר אילן

לקוח/ה נכבד/ה, אנו מתכבדים להגיש את חישוב צריכת החשמל לתקופה 01/10/22 - 31/10/22:

F11 - (0x0)16226542 - 1

סוג תעריף	סוג צריכה	קריאה קודמת	קריאה נוכחית	סה"כ צריכה בקוט"ש	מחיר לקוט"ש בא"ג	סה"כ לתשלום
פרטי חשבון עבור תאריכים:						
		01/10/22	31/10/22			
777	פסגה	7,309.20	7,381.30	-72.10	49.77	₪ -35.88
778	גבע	4,229.75	4,248.10	-18.35	41.06	₪ -7.53
779	שפל	11,475.65	11,524.85	-49.20	33.83	₪ -16.64

F12 - (0x0)16226542 - 2

סוג תעריף	סוג צריכה	קריאה קודמת	קריאה נוכחית	סה"כ צריכה בקוט"ש	מחיר לקוט"ש בא"ג	סה"כ לתשלום
פרטי חשבון עבור תאריכים:						
		01/10/22	31/10/22			
777	פסגה	5,505.40	5,606.90	-101.50	49.77	₪ -50.52
778	גבע	3,123.35	3,175.05	-51.70	41.06	₪ -21.23
779	שפל	8,881.00	9,043.00	-162.00	33.83	₪ -54.80

F13 - (0x0)16226542 - 3

סוג תעריף	סוג צריכה	קריאה קודמת	קריאה נוכחית	סה"כ צריכה בקוט"ש	מחיר לקוט"ש בא"ג	סה"כ לתשלום
פרטי חשבון עבור תאריכים:						
		01/10/22	31/10/22			
777	פסגה	4,079.35	4,117.55	-38.20	49.77	₪ -19.01
778	גבע	2,243.60	2,275.50	-31.90	41.06	₪ -13.10
779	שפל	6,450.35	6,491.90	-41.55	33.83	₪ -14.06

F14 - (0x0)16226542 - 4

סוג תעריף	סוג צריכה	קריאה קודמת	קריאה נוכחית	סה"כ צריכה בקוט"ש	מחיר לקוט"ש בא"ג	סה"כ לתשלום
פרטי חשבון עבור תאריכים:						
		01/10/22	31/10/22			
777	פסגה	5,537.70	5,633.30	-95.60	49.77	₪ -47.58
778	גבע	3,470.00	3,549.00	-79.00	41.06	₪ -32.44
779	שפל	9,628.90	9,769.20	-140.30	33.83	₪ -47.46



F15 - (0x0)16226542 - 5

סוג תעריף	סוג צריכה	קריאה קודמת	קריאה נוכחית	סה"כ צריכה בקוט"ש	מחיר לקוט"ש בא"ג	סה"כ לתשלום
פרטי חשבון עבור תאריכים:						
777	פסגה	01/10/22	31/10/22	-79.25	49.77	₪ -39.44
778	גבע	2,315.05	2,408.90	-93.85	41.06	₪ -38.53
779	שפל	6,327.30	6,505.20	-177.90	33.83	₪ -60.18

F16 - (0x0)16226542 - 6

סוג תעריף	סוג צריכה	קריאה קודמת	קריאה נוכחית	סה"כ צריכה בקוט"ש	מחיר לקוט"ש בא"ג	סה"כ לתשלום
פרטי חשבון עבור תאריכים:						
777	פסגה	01/10/22	31/10/22	-32.35	49.77	₪ -16.10
778	גבע	1,597.80	1,631.15	-33.35	41.06	₪ -13.69
779	שפל	4,231.10	4,261.25	-30.15	33.83	₪ -10.20

F17 - (0x0)16226542 - 7

סוג תעריף	סוג צריכה	קריאה קודמת	קריאה נוכחית	סה"כ צריכה בקוט"ש	מחיר לקוט"ש בא"ג	סה"כ לתשלום
פרטי חשבון עבור תאריכים:						
777	פסגה	01/10/22	31/10/22	-16.25	49.77	₪ -8.09
778	גבע	1,269.30	1,275.75	-6.45	41.06	₪ -2.65
779	שפל	3,018.10	3,025.65	-7.55	33.83	₪ -2.55

בניין 101 - דירה 008 - (0x0)16226542 - 8

סוג תעריף	סוג צריכה	קריאה קודמת	קריאה נוכחית	סה"כ צריכה בקוט"ש	מחיר לקוט"ש בא"ג	סה"כ לתשלום
פרטי חשבון עבור תאריכים:						
777	פסגה	01/10/22	31/10/22	-80.70	49.77	₪ -40.16
778	גבע	2,119.25	2,203.30	-84.05	41.06	₪ -34.51
779	שפל	6,022.75	6,126.85	-104.10	33.83	₪ -35.22

בניין 101 - דירה 9 - (0x0)16226542 - 9

סוג תעריף	סוג צריכה	קריאה קודמת	קריאה נוכחית	סה"כ צריכה בקוט"ש	מחיר לקוט"ש בא"ג	סה"כ לתשלום
פרטי חשבון עבור תאריכים:						
777	פסגה	01/10/22	31/10/22	-79.00	49.77	₪ -39.32
778	גבע	3,374.10	3,415.05	-40.95	41.06	₪ -16.81
779	שפל	10,687.50	10,771.20	-83.70	33.83	₪ -28.32





בניין 101 - דירה 010 - 10 - 16226542(0x0)

סוג תעריף	סוג צריכה	קריאה קודמת	קריאה נוכחית	סה"כ צריכה בקוט"ש	מחיר לקוט"ש בא"ג	סה"כ לתשלום
פרטי חשבון עבור תאריכים:			31/10/22	01/10/22		
777	פסגה	2,169.55	2,197.25	-27.70	49.77	13.79 ₪-
778	גבע	1,356.00	1,391.55	-35.55	41.06	14.60 ₪-
779	שפל	3,373.10	3,422.55	-49.45	33.83	16.73 ₪-

בניין 101 - דירה 011 - 11 - 16226542(0x0)

סוג תעריף	סוג צריכה	קריאה קודמת	קריאה נוכחית	סה"כ צריכה בקוט"ש	מחיר לקוט"ש בא"ג	סה"כ לתשלום
פרטי חשבון עבור תאריכים:			31/10/22	01/10/22		
777	פסגה	5,455.30	5,491.15	-35.85	49.77	17.84 ₪-
778	גבע	2,532.00	2,550.00	-18.00	41.06	7.39 ₪-
779	שפל	7,358.45	7,401.30	-42.85	33.83	14.50 ₪-

בניין 101 - דירה 012 - 12 - 16226542(0x0)

סוג תעריף	סוג צריכה	קריאה קודמת	קריאה נוכחית	סה"כ צריכה בקוט"ש	מחיר לקוט"ש בא"ג	סה"כ לתשלום
פרטי חשבון עבור תאריכים:			31/10/22	01/10/22		
777	פסגה	5,709.45	5,817.45	-108.00	49.77	53.75 ₪-
778	גבע	2,841.75	2,936.30	-94.55	41.06	38.82 ₪-
779	שפל	6,820.35	7,051.10	-230.75	33.83	78.06 ₪-

בניין 101 - דירה 013 - 13 - 16226542(0x0)

סוג תעריף	סוג צריכה	קריאה קודמת	קריאה נוכחית	סה"כ צריכה בקוט"ש	מחיר לקוט"ש בא"ג	סה"כ לתשלום
פרטי חשבון עבור תאריכים:			31/10/22	01/10/22		
777	פסגה	2,982.30	3,018.70	-36.40	49.77	18.12 ₪-
778	גבע	1,567.30	1,579.70	-12.40	41.06	5.09 ₪-
779	שפל	4,232.80	4,264.20	-31.40	33.83	10.62 ₪-

בניין 101 - דירה 301 - 14 - 16226542(0x0)

סוג תעריף	סוג צריכה	קריאה קודמת	קריאה נוכחית	סה"כ צריכה בקוט"ש	מחיר לקוט"ש בא"ג	סה"כ לתשלום
פרטי חשבון עבור תאריכים:			31/10/22	01/10/22		
777	פסגה	7,236.35	7,291.30	-54.95	49.77	27.35 ₪-
778	גבע	3,826.65	3,851.90	-25.25	41.06	10.37 ₪-
779	שפל	10,685.05	10,750.40	-65.35	33.83	22.11 ₪-





ראשי - 15 - (0x0)16226542

סוג תעריף	סוג צריכה	קריאה קודמת	קריאה נוכחית	סה"כ צריכה בקוט"ש	מחיר לקוט"ש בא"ג	סה"כ לתשלום
פרטי חשבון עבור תאריכים:			31/10/22	01/10/22		
777	פסגה	277,951.20	282,206.70	4,255.50	49.77	2,117.96 ₪
778	גבע	152,163.70	155,038.70	2,875.00	41.06	1,180.48 ₪
779	שפל	440,450.30	446,439.80	5,989.50	33.83	2,026.25 ₪

F101 - (0x0)16226545 - 1

סוג תעריף	סוג צריכה	קריאה קודמת	קריאה נוכחית	סה"כ צריכה בקוט"ש	מחיר לקוט"ש בא"ג	סה"כ לתשלום
פרטי חשבון עבור תאריכים:			31/10/22	01/10/22		
777	פסגה	2,681.30	2,722.45	-41.15	49.77	-20.48 ₪
778	גבע	1,319.20	1,336.70	-17.50	41.06	-7.19 ₪
779	שפל	3,623.60	3,690.65	-67.05	33.83	-22.68 ₪

F102 - (0x0)16226545 - 2

סוג תעריף	סוג צריכה	קריאה קודמת	קריאה נוכחית	סה"כ צריכה בקוט"ש	מחיר לקוט"ש בא"ג	סה"כ לתשלום
פרטי חשבון עבור תאריכים:			31/10/22	01/10/22		
777	פסגה	5,319.05	5,376.35	-57.30	49.77	-28.52 ₪
778	גבע	3,028.60	3,068.05	-39.45	41.06	-16.20 ₪
779	שפל	9,631.80	9,708.20	-76.40	33.83	-25.85 ₪

F103 - (0x0)16226545 - 3

סוג תעריף	סוג צריכה	קריאה קודמת	קריאה נוכחית	סה"כ צריכה בקוט"ש	מחיר לקוט"ש בא"ג	סה"כ לתשלום
פרטי חשבון עבור תאריכים:			31/10/22	01/10/22		
777	פסגה	6,004.05	6,079.05	-75.00	49.77	-37.33 ₪
778	גבע	3,101.70	3,154.40	-52.70	41.06	-21.64 ₪
779	שפל	10,313.90	10,440.40	-126.50	33.83	-42.79 ₪

F104 - (0x0)16226545 - 4

סוג תעריף	סוג צריכה	קריאה קודמת	קריאה נוכחית	סה"כ צריכה בקוט"ש	מחיר לקוט"ש בא"ג	סה"כ לתשלום
פרטי חשבון עבור תאריכים:			31/10/22	01/10/22		
777	פסגה	1,951.90	1,995.70	-43.80	49.77	-21.80 ₪
778	גבע	1,037.25	1,050.40	-13.15	41.06	-5.40 ₪
779	שפל	2,408.30	2,442.55	-34.25	33.83	-11.59 ₪





F105 - (0x0)16226545 - 5

סה"כ לתשלום	מחיר לקוט"ש בא"ג	סה"כ צריכה בקוט"ש	קריאה נוכחית	קריאה קודמת	סוג צריכה	סוג תעריף
			31/10/22	01/10/22	פרטי חשבון עבור תאריכים:	
₪ -35.11	49.77	-70.55	6,569.50	6,498.95	פסגה	777
₪ -21.25	41.06	-51.75	3,743.00	3,691.25	גבע	778
₪ -33.71	33.83	-99.65	9,614.00	9,514.35	שפל	779

F106 - (0x0)16226545 - 6

סה"כ לתשלום	מחיר לקוט"ש בא"ג	סה"כ צריכה בקוט"ש	קריאה נוכחית	קריאה קודמת	סוג צריכה	סוג תעריף
			31/10/22	01/10/22	פרטי חשבון עבור תאריכים:	
₪ -40.86	49.77	-82.10	7,991.85	7,909.75	פסגה	777
₪ -9.85	41.06	-24.00	4,045.45	4,021.45	גבע	778
₪ -18.25	33.83	-53.95	13,500.45	13,446.50	שפל	779

F107 - (0x0)16226545 - 7

סה"כ לתשלום	מחיר לקוט"ש בא"ג	סה"כ צריכה בקוט"ש	קריאה נוכחית	קריאה קודמת	סוג צריכה	סוג תעריף
			31/10/22	01/10/22	פרטי חשבון עבור תאריכים:	
₪ -9.33	49.77	-18.75	3,527.80	3,509.05	פסגה	777
₪ -10.39	41.06	-25.30	2,183.20	2,157.90	גבע	778
₪ -19.25	33.83	-56.90	5,225.10	5,168.20	שפל	779

F101/1 - (0x0)16226545 - 8

סה"כ לתשלום	מחיר לקוט"ש בא"ג	סה"כ צריכה בקוט"ש	קריאה נוכחית	קריאה קודמת	סוג צריכה	סוג תעריף
			31/10/22	01/10/22	פרטי חשבון עבור תאריכים:	
₪ -21.05	49.77	-42.30	3,526.70	3,484.40	פסגה	777
₪ -2.16	41.06	-5.25	1,523.00	1,517.75	גבע	778
₪ -1.73	33.83	-5.10	4,987.50	4,982.40	שפל	779

F102/1 - (0x0)16226545 - 9

סה"כ לתשלום	מחיר לקוט"ש בא"ג	סה"כ צריכה בקוט"ש	קריאה נוכחית	קריאה קודמת	סוג צריכה	סוג תעריף
			31/10/22	01/10/22	פרטי חשבון עבור תאריכים:	
₪ -45.81	49.77	-92.05	3,904.70	3,812.65	פסגה	777
₪ -25.13	41.06	-61.20	2,282.95	2,221.75	גבע	778
₪ -37.04	33.83	-109.50	6,141.40	6,031.90	שפל	779





F103/1 - (0x0)16226545 - 10

סה"כ לתשלום	מחיר לקוט"ש בא"ג	סה"כ צריכה בקוט"ש	קריאה נוכחית	קריאה קודמת	סוג צריכה	סוג תעריף
			31/10/22	01/10/22	פרטי חשבון עבור תאריכים:	
₪ -50.67	49.77	-101.80	8,554.00	8,452.20	פסגה	777
₪ -32.03	41.06	-78.00	4,940.30	4,862.30	גבע	778
₪ -36.79	33.83	-108.75	14,885.60	14,776.85	שפל	779

F104 - (0x0)16226545 - 11

סה"כ לתשלום	מחיר לקוט"ש בא"ג	סה"כ צריכה בקוט"ש	קריאה נוכחית	קריאה קודמת	סוג צריכה	סוג תעריף
			31/10/22	01/10/22	פרטי חשבון עבור תאריכים:	
₪ -13.89	49.77	-27.90	2,167.25	2,139.35	פסגה	777
₪ -3.63	41.06	-8.85	1,278.95	1,270.10	גבע	778
₪ -8.07	33.83	-23.85	3,598.30	3,574.45	שפל	779

F105 - (0x0)16226545 - 12

סה"כ לתשלום	מחיר לקוט"ש בא"ג	סה"כ צריכה בקוט"ש	קריאה נוכחית	קריאה קודמת	סוג צריכה	סוג תעריף
			31/10/22	01/10/22	פרטי חשבון עבור תאריכים:	
₪ -38.47	49.77	-77.30	7,119.50	7,042.20	פסגה	777
₪ -26.20	41.06	-63.80	3,840.30	3,776.50	גבע	778
₪ -38.21	33.83	-112.95	11,521.05	11,408.10	שפל	779

F106 - (0x0)16226545 - 13

סה"כ לתשלום	מחיר לקוט"ש בא"ג	סה"כ צריכה בקוט"ש	קריאה נוכחית	קריאה קודמת	סוג צריכה	סוג תעריף
			31/10/22	01/10/22	פרטי חשבון עבור תאריכים:	
₪ -59.97	49.77	-120.50	5,924.05	5,803.55	פסגה	777
₪ -25.85	41.06	-62.95	3,233.40	3,170.45	גבע	778
₪ -51.83	33.83	-153.20	9,619.90	9,466.70	שפל	779

F107 - (0x0)16226545 - 14

סה"כ לתשלום	מחיר לקוט"ש בא"ג	סה"כ צריכה בקוט"ש	קריאה נוכחית	קריאה קודמת	סוג צריכה	סוג תעריף
			31/10/22	01/10/22	פרטי חשבון עבור תאריכים:	
₪ -13.14	49.77	-26.40	2,771.05	2,744.65	פסגה	777
₪ -7.66	41.06	-18.65	1,703.50	1,684.85	גבע	778
₪ -9.37	33.83	-27.70	6,450.25	6,422.55	שפל	779





F101 - (0x0)16226548 - 1

סה"כ לתשלום	מחיר לקוט"ש בא"ג	סה"כ צריכה בקוט"ש	קריאה נוכחית	קריאה קודמת	סוג צריכה	סוג תעריף
			31/10/22	01/10/22	פרטי חשבון עבור תאריכים:	
₪ -25.86	49.77	-51.95	2,555.50	2,503.55	פסגה	777
₪ -17.49	41.06	-42.60	1,445.80	1,403.20	גבע	778
₪ -27.37	33.83	-80.90	4,172.35	4,091.45	שפל	779

F102 - (0x0)16226548 - 2

סה"כ לתשלום	מחיר לקוט"ש בא"ג	סה"כ צריכה בקוט"ש	קריאה נוכחית	קריאה קודמת	סוג צריכה	סוג תעריף
			31/10/22	01/10/22	פרטי חשבון עבור תאריכים:	
₪ -21.67	49.77	-43.55	5,802.40	5,758.85	פסגה	777
₪ -9.01	41.06	-21.95	3,157.60	3,135.65	גבע	778
₪ -25.88	33.83	-76.50	8,674.80	8,598.30	שפל	779

F103 - (0x0)16226548 - 3

סה"כ לתשלום	מחיר לקוט"ש בא"ג	סה"כ צריכה בקוט"ש	קריאה נוכחית	קריאה קודמת	סוג צריכה	סוג תעריף
			31/10/22	01/10/22	פרטי חשבון עבור תאריכים:	
₪ -10.90	49.77	-21.90	5,756.40	5,734.50	פסגה	777
₪ -3.33	41.06	-8.10	3,148.85	3,140.75	גבע	778
₪ -8.15	33.83	-24.10	8,125.40	8,101.30	שפל	779

F104 - (0x0)16226548 - 4

סה"כ לתשלום	מחיר לקוט"ש בא"ג	סה"כ צריכה בקוט"ש	קריאה נוכחית	קריאה קודמת	סוג צריכה	סוג תעריף
			31/10/22	01/10/22	פרטי חשבון עבור תאריכים:	
₪ -23.14	49.77	-46.50	2,154.75	2,108.25	פסגה	777
₪ -20.96	41.06	-51.05	1,200.50	1,149.45	גבע	778
₪ -21.84	33.83	-64.55	3,825.70	3,761.15	שפל	779

F105 - (0x0)16226548 - 5

סה"כ לתשלום	מחיר לקוט"ש בא"ג	סה"כ צריכה בקוט"ש	קריאה נוכחית	קריאה קודמת	סוג צריכה	סוג תעריף
			31/10/22	01/10/22	פרטי חשבון עבור תאריכים:	
₪ -19.24	49.77	-38.65	5,036.55	4,997.90	פסגה	777
₪ -5.71	41.06	-13.90	2,784.30	2,770.40	גבע	778
₪ -11.20	33.83	-33.10	8,813.10	8,780.00	שפל	779





F106 - (0x0)16226548 - 6

סה"כ לתשלום	מחיר לקוט"ש בא"ג	סה"כ צריכה בקוט"ש	קריאה נוכחית	קריאה קודמת	סוג צריכה	סוג תעריף
			31/10/22	01/10/22	פרטי חשבון עבור תאריכים:	
₪ -81.08	49.77	-162.90	7,086.05	6,923.15	פסגה	777
₪ -59.74	41.06	-145.50	3,714.50	3,569.00	גבע	778
₪ -84.71	33.83	-250.40	9,607.70	9,357.30	שפל	779

F107 - (0x0)16226548 - 7

סה"כ לתשלום	מחיר לקוט"ש בא"ג	סה"כ צריכה בקוט"ש	קריאה נוכחית	קריאה קודמת	סוג צריכה	סוג תעריף
			31/10/22	01/10/22	פרטי חשבון עבור תאריכים:	
₪ -18.96	49.77	-38.10	4,916.40	4,878.30	פסגה	777
₪ -7.08	41.06	-17.25	2,859.95	2,842.70	גבע	778
₪ -9.30	33.83	-27.50	5,454.75	5,427.25	שפל	779

F101/1 - (0x0)16226548 - 8

סה"כ לתשלום	מחיר לקוט"ש בא"ג	סה"כ צריכה בקוט"ש	קריאה נוכחית	קריאה קודמת	סוג צריכה	סוג תעריף
			31/10/22	01/10/22	פרטי חשבון עבור תאריכים:	
₪ -41.28	49.77	-82.95	3,631.45	3,548.50	פסגה	777
₪ -12.24	41.06	-29.80	1,790.15	1,760.35	גבע	778
₪ -19.45	33.83	-57.50	4,022.45	3,964.95	שפל	779

F102/1 - (0x0)16226548 - 9

סה"כ לתשלום	מחיר לקוט"ש בא"ג	סה"כ צריכה בקוט"ש	קריאה נוכחית	קריאה קודמת	סוג צריכה	סוג תעריף
			31/10/22	01/10/22	פרטי חשבון עבור תאריכים:	
₪ -31.90	49.77	-64.10	4,722.75	4,658.65	פסגה	777
₪ -11.64	41.06	-28.35	2,710.10	2,681.75	גבע	778
₪ -20.86	33.83	-61.65	8,084.70	8,023.05	שפל	779

F103/1 - (0x0)16226548 - 10

סה"כ לתשלום	מחיר לקוט"ש בא"ג	סה"כ צריכה בקוט"ש	קריאה נוכחית	קריאה קודמת	סוג צריכה	סוג תעריף
			31/10/22	01/10/22	פרטי חשבון עבור תאריכים:	
₪ -40.14	49.77	-80.65	5,160.60	5,079.95	פסגה	777
₪ -9.22	41.06	-22.45	2,572.30	2,549.85	גבע	778
₪ -21.21	33.83	-62.70	8,088.65	8,025.95	שפל	779



F104/1 - (0x0)16226548 - 11

סוג תעריף	סוג צריכה	קריאה קודמת	קריאה נוכחית	סה"כ צריכה בקוט"ש	מחיר לקוט"ש בא"ג	סה"כ לתשלום
פרטי חשבון עבור תאריכים:						
777	פסגה	01/10/22	31/10/22	-19.55	49.77	נא 9.73-
778	גבע	694.90	698.05	-3.15	41.06	נא 1.29-
779	שפל	1,950.10	1,959.75	-9.65	33.83	נא 3.26-

F105/1 - (0x0)16226548 - 12

סוג תעריף	סוג צריכה	קריאה קודמת	קריאה נוכחית	סה"כ צריכה בקוט"ש	מחיר לקוט"ש בא"ג	סה"כ לתשלום
פרטי חשבון עבור תאריכים:						
777	פסגה	01/10/22	31/10/22	-141.05	49.77	נא 70.20-
778	גבע	3,268.45	3,379.55	-111.10	41.06	נא 45.62-
779	שפל	9,028.95	9,229.00	-200.05	33.83	נא 67.68-

F106/1 - (0x0)16226548 - 13

סוג תעריף	סוג צריכה	קריאה קודמת	קריאה נוכחית	סה"כ צריכה בקוט"ש	מחיר לקוט"ש בא"ג	סה"כ לתשלום
פרטי חשבון עבור תאריכים:						
777	פסגה	01/10/22	31/10/22	-27.05	49.77	נא 13.46-
778	גבע	3,514.35	3,526.30	-11.95	41.06	נא 4.91-
779	שפל	9,101.50	9,117.90	-16.40	33.83	נא 5.55-

F107/1 - (0x0)16226548 - 14

סוג תעריף	סוג צריכה	קריאה קודמת	קריאה נוכחית	סה"כ צריכה בקוט"ש	מחיר לקוט"ש בא"ג	סה"כ לתשלום
פרטי חשבון עבור תאריכים:						
777	פסגה	01/10/22	31/10/22	-30.05	49.77	נא 14.96-
778	גבע	1,540.60	1,550.30	-9.70	41.06	נא 3.98-
779	שפל	3,415.20	3,447.00	-31.80	33.83	נא 10.76-

בנין 101 - מכונת כביסה - 1 - (3x16)20281531

סוג תעריף	סוג צריכה	קריאה קודמת	קריאה נוכחית	סה"כ צריכה בקוט"ש	מחיר לקוט"ש בא"ג	סה"כ לתשלום
פרטי חשבון עבור תאריכים:						
777	פסגה	01/10/22	31/10/22	-17.60	49.77	נא 8.76-
778	גבע	196.70	208.80	-12.10	41.06	נא 4.97-
779	שפל	840.40	862.40	-22.00	33.83	נא 7.44-





בנין 101 - מייבשי כביסה - 1 - 20281634(3x16)

סה"כ לתשלום	מחיר לקוט"ש בא"ג	סה"כ צריכה בקוט"ש	קריאה נוכחית	קריאה קודמת	סוג צריכה	סוג תעריף
			31/10/22	01/10/22	פרטי חשבון עבור תאריכים:	
₪ -3.58	49.77	-7.20	406.40	399.20	פסגה	777
₪ -1.64	41.06	-4.00	109.70	105.70	גבע	778
₪ -4.09	33.83	-12.10	523.10	511.00	שפל	779

סה"כ לדירה:

שיא ביקוש	סה"כ	שפל	גבע	פסגה	
33.34	5,527.75	2,686.60	1,194.15	1,647.00	סה"כ צריכה
	₪ 2,218.91	₪ 908.88	₪ 490.32	₪ 819.71	סה"כ לתשלום

₪ 0.00	תשלום קבוע	
₪ -5.96	תשלום עבור גודל חיבור בKVA (3x-32)	
₪ 2,212.94	סה"כ לתשלום	לא כולל מע"מ





02/11/22 תאריך הפקה:
 31/10/22 תאריך קריאה נוכחית:
 01/10/22 תאריך קריאה קודמת:

שם דייר: ציבורי בנין 103
שם אתר: מעונות בר אילן

לקוח/ה נכבד/ה, אנו מתכבדים להגיש את חישוב צריכת החשמל לתקופה 01/10/22 - 31/10/22:

F101 - (0x0)16226491 - 1

סוג תעריף	סוג צריכה	קריאה קודמת	קריאה נוכחית	סה"כ צריכה בקוט"ש	מחיר לקוט"ש בא"ג	סה"כ לתשלום
פרטי חשבון עבור תאריכים:						
		01/10/22	31/10/22			
777	פסגה	1,600.75	1,626.90	-26.15	49.77	13.01 ₪
778	גבע	831.30	838.00	-6.70	41.06	2.75 ₪
779	שפל	1,735.25	1,750.95	-15.70	33.83	5.31 ₪

F102 - (0x0)16226491 - 2

סוג תעריף	סוג צריכה	קריאה קודמת	קריאה נוכחית	סה"כ צריכה בקוט"ש	מחיר לקוט"ש בא"ג	סה"כ לתשלום
פרטי חשבון עבור תאריכים:						
		01/10/22	31/10/22			
777	פסגה	5,209.55	5,371.00	-161.45	49.77	80.35 ₪
778	גבע	2,772.90	2,920.35	-147.45	41.06	60.54 ₪
779	שפל	6,374.55	6,563.90	-189.35	33.83	64.06 ₪

F103 - (0x0)16226491 - 3

סוג תעריף	סוג צריכה	קריאה קודמת	קריאה נוכחית	סה"כ צריכה בקוט"ש	מחיר לקוט"ש בא"ג	סה"כ לתשלום
פרטי חשבון עבור תאריכים:						
		01/10/22	31/10/22			
777	פסגה	4,955.20	5,025.75	-70.55	49.77	35.11 ₪
778	גבע	2,325.60	2,345.85	-20.25	41.06	8.31 ₪
779	שפל	6,706.20	6,745.40	-39.20	33.83	13.26 ₪

F104 - (0x0)16226491 - 4

סוג תעריף	סוג צריכה	קריאה קודמת	קריאה נוכחית	סה"כ צריכה בקוט"ש	מחיר לקוט"ש בא"ג	סה"כ לתשלום
פרטי חשבון עבור תאריכים:						
		01/10/22	31/10/22			
777	פסגה	2,792.35	2,825.60	-33.25	49.77	16.55 ₪
778	גבע	1,633.75	1,669.30	-35.55	41.06	14.60 ₪
779	שפל	4,101.60	4,155.20	-53.60	33.83	18.13 ₪





F105 - (0x0)16226491 - 5

סה"כ לתשלום	מחיר לקוט"ש בא"ג	סה"כ צריכה בקוט"ש	קריאה נוכחית	קריאה קודמת	סוג צריכה	סוג תעריף
			31/10/22	01/10/22	פרטי חשבון עבור תאריכים:	
₪ -43.23	49.77	-86.85	4,007.45	3,920.60	פסגה	777
₪ -23.51	41.06	-57.25	1,661.65	1,604.40	גבע	778
₪ -27.49	33.83	-81.25	4,122.15	4,040.90	שפל	779

F106 - (0x0)16226491 - 6

סה"כ לתשלום	מחיר לקוט"ש בא"ג	סה"כ צריכה בקוט"ש	קריאה נוכחית	קריאה קודמת	סוג צריכה	סוג תעריף
			31/10/22	01/10/22	פרטי חשבון עבור תאריכים:	
₪ -32.67	49.77	-65.65	5,838.20	5,772.55	פסגה	777
₪ -18.85	41.06	-45.90	2,710.90	2,665.00	גבע	778
₪ -28.98	33.83	-85.65	7,286.35	7,200.70	שפל	779

F107 - (0x0)16226491 - 7

סה"כ לתשלום	מחיר לקוט"ש בא"ג	סה"כ צריכה בקוט"ש	קריאה נוכחית	קריאה קודמת	סוג צריכה	סוג תעריף
			31/10/22	01/10/22	פרטי חשבון עבור תאריכים:	
₪ -15.38	49.77	-30.90	2,979.75	2,948.85	פסגה	777
₪ -8.17	41.06	-19.90	1,559.65	1,539.75	גבע	778
₪ -21.28	33.83	-62.90	4,395.70	4,332.80	שפל	779

F101/1 - (0x0)16226491 - 8

סה"כ לתשלום	מחיר לקוט"ש בא"ג	סה"כ צריכה בקוט"ש	קריאה נוכחית	קריאה קודמת	סוג צריכה	סוג תעריף
			31/10/22	01/10/22	פרטי חשבון עבור תאריכים:	
₪ -15.50	49.77	-31.15	2,436.45	2,405.30	פסגה	777
₪ -13.82	41.06	-33.65	868.75	835.10	גבע	778
₪ -10.69	33.83	-31.60	2,537.95	2,506.35	שפל	779

F102/1 - (0x0)16226491 - 9

סה"כ לתשלום	מחיר לקוט"ש בא"ג	סה"כ צריכה בקוט"ש	קריאה נוכחית	קריאה קודמת	סוג צריכה	סוג תעריף
			31/10/22	01/10/22	פרטי חשבון עבור תאריכים:	
₪ -13.99	49.77	-28.10	1,802.80	1,774.70	פסגה	777
₪ -3.45	41.06	-8.40	1,115.45	1,107.05	גבע	778
₪ -6.65	33.83	-19.65	3,214.80	3,195.15	שפל	779





F103/1 - (0x0)16226491 - 10

סוג תעריף	סוג צריכה	קריאה קודמת	קריאה נוכחית	סה"כ צריכה בקוט"ש	מחיר לקוט"ש בא"ג	סה"כ לתשלום
פרטי חשבון עבור תאריכים:						
777	פסגה	01/10/22	31/10/22	-29.90	49.77	14.88 ₪
778	גבע	2,329.75	2,348.95	-19.20	41.06	7.88 ₪
779	שפל	6,808.55	6,841.00	-32.45	33.83	10.98 ₪

F104/1 - (0x0)16226491 - 11

סוג תעריף	סוג צריכה	קריאה קודמת	קריאה נוכחית	סה"כ צריכה בקוט"ש	מחיר לקוט"ש בא"ג	סה"כ לתשלום
פרטי חשבון עבור תאריכים:						
777	פסגה	01/10/22	31/10/22	-47.60	49.77	23.69 ₪
778	גבע	1,682.10	1,713.00	-30.90	41.06	12.69 ₪
779	שפל	5,324.45	5,383.60	-59.15	33.83	20.01 ₪

F105/1 - (0x0)16226491 - 12

סוג תעריף	סוג צריכה	קריאה קודמת	קריאה נוכחית	סה"כ צריכה בקוט"ש	מחיר לקוט"ש בא"ג	סה"כ לתשלום
פרטי חשבון עבור תאריכים:						
777	פסגה	01/10/22	31/10/22	-38.50	49.77	19.16 ₪
778	גבע	1,100.85	1,125.65	-24.80	41.06	10.18 ₪
779	שפל	2,517.80	2,546.40	-28.60	33.83	9.68 ₪

F106/1 - (0x0)16226491 - 13

סוג תעריף	סוג צריכה	קריאה קודמת	קריאה נוכחית	סה"כ צריכה בקוט"ש	מחיר לקוט"ש בא"ג	סה"כ לתשלום
פרטי חשבון עבור תאריכים:						
777	פסגה	01/10/22	31/10/22	-102.40	49.77	50.96 ₪
778	גבע	2,428.20	2,475.65	-47.45	41.06	19.48 ₪
779	שפל	5,773.85	5,836.90	-63.05	33.83	21.33 ₪

F107/1 - (0x0)16226491 - 14

סוג תעריף	סוג צריכה	קריאה קודמת	קריאה נוכחית	סה"כ צריכה בקוט"ש	מחיר לקוט"ש בא"ג	סה"כ לתשלום
פרטי חשבון עבור תאריכים:						
777	פסגה	01/10/22	31/10/22	-46.75	49.77	23.27 ₪
778	גבע	2,224.40	2,244.25	-19.85	41.06	8.15 ₪
779	שפל	6,300.85	6,340.45	-39.60	33.83	13.40 ₪



F108 - (0x0)16226491 - 15

סה"כ לתשלום	מחיר לקוט"ש בא"ג	סה"כ צריכה בקוט"ש	קריאה נוכחית	קריאה קודמת	סוג צריכה	סוג תעריף
			31/10/22	01/10/22	פרטי חשבון עבור תאריכים:	
₪ -18.17	49.77	-36.50	2,737.00	2,700.50	פסגה	777
₪ -3.90	41.06	-9.50	1,226.60	1,217.10	גבע	778
₪ -5.58	33.83	-16.50	3,428.50	3,412.00	שפל	779

F101 - (0x0)16226519 - 1

סה"כ לתשלום	מחיר לקוט"ש בא"ג	סה"כ צריכה בקוט"ש	קריאה נוכחית	קריאה קודמת	סוג צריכה	סוג תעריף
			31/10/22	01/10/22	פרטי חשבון עבור תאריכים:	
₪ -7.09	49.77	-14.25	2,976.00	2,961.75	פסגה	777
₪ -4.25	41.06	-10.35	1,409.50	1,399.15	גבע	778
₪ -7.78	33.83	-23.00	3,384.90	3,361.90	שפל	779

F202 - (0x0)16226519 - 2

סה"כ לתשלום	מחיר לקוט"ש בא"ג	סה"כ צריכה בקוט"ש	קריאה נוכחית	קריאה קודמת	סוג צריכה	סוג תעריף
			31/10/22	01/10/22	פרטי חשבון עבור תאריכים:	
₪ -43.47	49.77	-87.35	6,008.60	5,921.25	פסגה	777
₪ -24.02	41.06	-58.50	3,076.75	3,018.25	גבע	778
₪ -21.70	33.83	-64.15	8,662.60	8,598.45	שפל	779

F103 - (0x0)16226519 - 3

סה"כ לתשלום	מחיר לקוט"ש בא"ג	סה"כ צריכה בקוט"ש	קריאה נוכחית	קריאה קודמת	סוג צריכה	סוג תעריף
			31/10/22	01/10/22	פרטי חשבון עבור תאריכים:	
₪ -27.90	49.77	-56.05	4,741.60	4,685.55	פסגה	777
₪ -30.96	41.06	-75.40	2,557.90	2,482.50	גבע	778
₪ -32.49	33.83	-96.05	6,924.45	6,828.40	שפל	779

F104 - (0x0)16226519 - 4

סה"כ לתשלום	מחיר לקוט"ש בא"ג	סה"כ צריכה בקוט"ש	קריאה נוכחית	קריאה קודמת	סוג צריכה	סוג תעריף
			31/10/22	01/10/22	פרטי חשבון עבור תאריכים:	
₪ -13.86	49.77	-27.85	3,814.75	3,786.90	פסגה	777
₪ -12.32	41.06	-30.00	1,996.45	1,966.45	גבע	778
₪ -18.13	33.83	-53.60	4,632.65	4,579.05	שפל	779





F105 - (0x0)16226519 - 5

סוג תעריף	סוג צריכה	קריאה קודמת	קריאה נוכחית	סה"כ צריכה בקוט"ש	מחיר לקוט"ש בא"ג	סה"כ לתשלום
פרטי חשבון עבור תאריכים:						
777	פסגה	01/10/22	31/10/22	-90.95	49.77	₪ -45.27
778	גבע	3,860.95	3,967.80	-106.85	41.06	₪ -43.87
779	שפל	10,654.80	10,806.95	-152.15	33.83	₪ -51.47

F106 - (0x0)16226519 - 6

סוג תעריף	סוג צריכה	קריאה קודמת	קריאה נוכחית	סה"כ צריכה בקוט"ש	מחיר לקוט"ש בא"ג	סה"כ לתשלום
פרטי חשבון עבור תאריכים:						
777	פסגה	01/10/22	31/10/22	-76.75	49.77	₪ -38.20
778	גבע	2,759.75	2,823.10	-63.35	41.06	₪ -26.01
779	שפל	7,906.05	8,004.15	-98.10	33.83	₪ -33.19

F107 - (0x0)16226519 - 7

סוג תעריף	סוג צריכה	קריאה קודמת	קריאה נוכחית	סה"כ צריכה בקוט"ש	מחיר לקוט"ש בא"ג	סה"כ לתשלום
פרטי חשבון עבור תאריכים:						
777	פסגה	01/10/22	31/10/22	-26.30	49.77	₪ -13.09
778	גבע	1,024.05	1,046.45	-22.40	41.06	₪ -9.20
779	שפל	2,693.60	2,737.50	-43.90	33.83	₪ -14.85

F101/1 - (0x0)16226519 - 8

סוג תעריף	סוג צריכה	קריאה קודמת	קריאה נוכחית	סה"כ צריכה בקוט"ש	מחיר לקוט"ש בא"ג	סה"כ לתשלום
פרטי חשבון עבור תאריכים:						
777	פסגה	01/10/22	31/10/22	-38.75	49.77	₪ -19.29
778	גבע	1,261.35	1,288.00	-26.65	41.06	₪ -10.94
779	שפל	3,258.25	3,296.20	-37.95	33.83	₪ -12.84

F102/1 - (0x0)16226519 - 9

סוג תעריף	סוג צריכה	קריאה קודמת	קריאה נוכחית	סה"כ צריכה בקוט"ש	מחיר לקוט"ש בא"ג	סה"כ לתשלום
פרטי חשבון עבור תאריכים:						
777	פסגה	01/10/22	31/10/22	-59.05	49.77	₪ -29.39
778	גבע	2,095.75	2,152.65	-56.90	41.06	₪ -23.36
779	שפל	5,166.50	5,227.85	-61.35	33.83	₪ -20.75





F103/1 - (0x0)16226519 - 10

סה"כ לתשלום	מחיר לקוט"ש בא"ג	סה"כ צריכה בקוט"ש	קריאה נוכחית	קריאה קודמת	סוג צריכה	סוג תעריף
			31/10/22	01/10/22	פרטי חשבון עבור תאריכים:	
₪ -52.38	49.77	-105.25	4,209.75	4,104.50	פסגה	777
₪ -15.89	41.06	-38.70	2,044.60	2,005.90	גבע	778
₪ -24.22	33.83	-71.60	6,434.55	6,362.95	שפל	779

F104/1 - (0x0)16226519 - 11

סה"כ לתשלום	מחיר לקוט"ש בא"ג	סה"כ צריכה בקוט"ש	קריאה נוכחית	קריאה קודמת	סוג צריכה	סוג תעריף
			31/10/22	01/10/22	פרטי חשבון עבור תאריכים:	
₪ -35.78	49.77	-71.90	4,867.65	4,795.75	פסגה	777
₪ -19.71	41.06	-48.00	2,898.90	2,850.90	גבע	778
₪ -22.18	33.83	-65.55	7,921.05	7,855.50	שפל	779

F105/1 - (0x0)16226519 - 12

סה"כ לתשלום	מחיר לקוט"ש בא"ג	סה"כ צריכה בקוט"ש	קריאה נוכחית	קריאה קודמת	סוג צריכה	סוג תעריף
			31/10/22	01/10/22	פרטי חשבון עבור תאריכים:	
₪ -16.15	49.77	-32.45	2,192.25	2,159.80	פסגה	777
₪ -12.93	41.06	-31.50	1,198.90	1,167.40	גבע	778
₪ -26.20	33.83	-77.45	3,284.70	3,207.25	שפל	779

F106/1 - (0x0)16226519 - 13

סה"כ לתשלום	מחיר לקוט"ש בא"ג	סה"כ צריכה בקוט"ש	קריאה נוכחית	קריאה קודמת	סוג צריכה	סוג תעריף
			31/10/22	01/10/22	פרטי חשבון עבור תאריכים:	
₪ -59.72	49.77	-120.00	5,536.45	5,416.45	פסגה	777
₪ -28.02	41.06	-68.25	3,083.45	3,015.20	גבע	778
₪ -35.27	33.83	-104.25	7,587.00	7,482.75	שפל	779

F107/1 - (0x0)16226519 - 14

סה"כ לתשלום	מחיר לקוט"ש בא"ג	סה"כ צריכה בקוט"ש	קריאה נוכחית	קריאה קודמת	סוג צריכה	סוג תעריף
			31/10/22	01/10/22	פרטי חשבון עבור תאריכים:	
₪ -25.16	49.77	-50.55	6,798.35	6,747.80	פסגה	777
₪ -9.01	41.06	-21.95	3,655.75	3,633.80	גבע	778
₪ -13.50	33.83	-39.90	9,544.30	9,504.40	שפל	779



F108 - (0x0)16226519 - 15

סה"כ לתשלום	מחיר לקוט"ש בא"ג	סה"כ צריכה בקוט"ש	קריאה נוכחית	קריאה קודמת	סוג צריכה	סוג תעריף
			31/10/22	01/10/22	פרטי חשבון עבור תאריכים:	
₪ -18.32	49.77	-36.80	2,043.20	2,006.40	פסגה	777
₪ -7.56	41.06	-18.40	916.50	898.10	גבע	778
₪ -10.55	33.83	-31.20	2,981.70	2,950.50	שפל	779

F101 - (0x0)16226533 - 1

סה"כ לתשלום	מחיר לקוט"ש בא"ג	סה"כ צריכה בקוט"ש	קריאה נוכחית	קריאה קודמת	סוג צריכה	סוג תעריף
			31/10/22	01/10/22	פרטי חשבון עבור תאריכים:	
₪ -15.98	49.77	-32.10	2,587.65	2,555.55	פסגה	777
₪ -11.99	41.06	-29.20	1,446.95	1,417.75	גבע	778
₪ -16.92	33.83	-50.00	3,527.10	3,477.10	שפל	779

F102 - (0x0)16226533 - 2

סה"כ לתשלום	מחיר לקוט"ש בא"ג	סה"כ צריכה בקוט"ש	קריאה נוכחית	קריאה קודמת	סוג צריכה	סוג תעריף
			31/10/22	01/10/22	פרטי חשבון עבור תאריכים:	
₪ -19.31	49.77	-38.80	4,324.45	4,285.65	פסגה	777
₪ -6.96	41.06	-16.95	2,049.30	2,032.35	גבע	778
₪ -11.25	33.83	-33.25	6,817.55	6,784.30	שפל	779

F103 - (0x0)16226533 - 3

סה"כ לתשלום	מחיר לקוט"ש בא"ג	סה"כ צריכה בקוט"ש	קריאה נוכחית	קריאה קודמת	סוג צריכה	סוג תעריף
			31/10/22	01/10/22	פרטי חשבון עבור תאריכים:	
₪ -40.91	49.77	-82.20	5,335.05	5,252.85	פסגה	777
₪ -10.92	41.06	-26.60	2,426.40	2,399.80	גבע	778
₪ -28.43	33.83	-84.05	8,412.00	8,327.95	שפל	779

F104 - (0x0)16226533 - 4

סה"כ לתשלום	מחיר לקוט"ש בא"ג	סה"כ צריכה בקוט"ש	קריאה נוכחית	קריאה קודמת	סוג צריכה	סוג תעריף
			31/10/22	01/10/22	פרטי חשבון עבור תאריכים:	
₪ -26.95	49.77	-54.15	2,639.60	2,585.45	פסגה	777
₪ -14.62	41.06	-35.60	1,483.00	1,447.40	גבע	778
₪ -17.74	33.83	-52.45	4,547.15	4,494.70	שפל	779





F105 - (0x0)16226533 - 5

סוג תעריף	סוג צריכה	קריאה קודמת	קריאה נוכחית	סה"כ צריכה בקוט"ש	מחיר לקוט"ש בא"ג	סה"כ לתשלום
פרטי חשבון עבור תאריכים:			31/10/22	01/10/22		
777	פסגה	5,576.25	5,674.10	-97.85	49.77	₪ -48.70
778	גבע	2,622.90	2,693.10	-70.20	41.06	₪ -28.82
779	שפל	7,169.45	7,288.80	-119.35	33.83	₪ -40.38

F106 - (0x0)16226533 - 6

סוג תעריף	סוג צריכה	קריאה קודמת	קריאה נוכחית	סה"כ צריכה בקוט"ש	מחיר לקוט"ש בא"ג	סה"כ לתשלום
פרטי חשבון עבור תאריכים:			31/10/22	01/10/22		
777	פסגה	5,383.55	5,493.35	-109.80	49.77	₪ -54.65
778	גבע	2,468.20	2,521.75	-53.55	41.06	₪ -21.99
779	שפל	6,718.25	6,832.00	-113.75	33.83	₪ -38.48

F107 - (0x0)16226533 - 7

סוג תעריף	סוג צריכה	קריאה קודמת	קריאה נוכחית	סה"כ צריכה בקוט"ש	מחיר לקוט"ש בא"ג	סה"כ לתשלום
פרטי חשבון עבור תאריכים:			31/10/22	01/10/22		
777	פסגה	2,730.45	2,760.15	-29.70	49.77	₪ -14.78
778	גבע	1,430.55	1,442.10	-11.55	41.06	₪ -4.74
779	שפל	3,829.15	3,852.80	-23.65	33.83	₪ -8.00

בניין 103 - דירה 008 - (0x0)16226533 - 8

סוג תעריף	סוג צריכה	קריאה קודמת	קריאה נוכחית	סה"כ צריכה בקוט"ש	מחיר לקוט"ש בא"ג	סה"כ לתשלום
פרטי חשבון עבור תאריכים:			31/10/22	01/10/22		
777	פסגה	1,947.40	1,986.70	-39.30	49.77	₪ -19.56
778	גבע	879.75	905.20	-25.45	41.06	₪ -10.45
779	שפל	2,504.95	2,586.65	-81.70	33.83	₪ -27.64

בניין 103 - דירה 009 - (0x0)16226533 - 9

סוג תעריף	סוג צריכה	קריאה קודמת	קריאה נוכחית	סה"כ צריכה בקוט"ש	מחיר לקוט"ש בא"ג	סה"כ לתשלום
פרטי חשבון עבור תאריכים:			31/10/22	01/10/22		
777	פסגה	5,739.85	5,826.30	-86.45	49.77	₪ -43.03
778	גבע	3,029.60	3,079.15	-49.55	41.06	₪ -20.35
779	שפל	6,955.85	7,055.70	-99.85	33.83	₪ -33.78



בניין 103 - דירה 010 - 10 - 16226533(0x0)

סוג תעריף	סוג צריכה	קריאה קודמת	קריאה נוכחית	סה"כ צריכה בקוט"ש	מחיר לקוט"ש בא"ג	סה"כ לתשלום
פרטי חשבון עבור תאריכים:						
777	פסגה	01/10/22	31/10/22	-76.10	49.77	₪ -37.87
778	גבע	3,003.05	3,071.90	-68.85	41.06	₪ -28.27
779	שפל	8,040.20	8,140.00	-99.80	33.83	₪ -33.76

בניין 103 - דירה 011 - 11 - 16226533(0x0)

סוג תעריף	סוג צריכה	קריאה קודמת	קריאה נוכחית	סה"כ צריכה בקוט"ש	מחיר לקוט"ש בא"ג	סה"כ לתשלום
פרטי חשבון עבור תאריכים:						
777	פסגה	01/10/22	31/10/22	-52.15	49.77	₪ -25.96
778	גבע	1,208.70	1,235.70	-27.00	41.06	₪ -11.09
779	שפל	3,261.55	3,341.20	-79.65	33.83	₪ -26.95

בניין 103 - דירה 012 - 12 - 16226533(0x0)

סוג תעריף	סוג צריכה	קריאה קודמת	קריאה נוכחית	סה"כ צריכה בקוט"ש	מחיר לקוט"ש בא"ג	סה"כ לתשלום
פרטי חשבון עבור תאריכים:						
777	פסגה	01/10/22	31/10/22	-106.20	49.77	₪ -52.86
778	גבע	3,061.10	3,099.45	-38.35	41.06	₪ -15.75
779	שפל	9,092.50	9,192.85	-100.35	33.83	₪ -33.95

בניין 103 - דירה 013 - 13 - 16226533(0x0)

סוג תעריף	סוג צריכה	קריאה קודמת	קריאה נוכחית	סה"כ צריכה בקוט"ש	מחיר לקוט"ש בא"ג	סה"כ לתשלום
פרטי חשבון עבור תאריכים:						
777	פסגה	01/10/22	31/10/22	-59.15	49.77	₪ -29.44
778	גבע	2,484.05	2,509.20	-25.15	41.06	₪ -10.33
779	שפל	8,005.95	8,064.40	-58.45	33.83	₪ -19.77

ראשי - 15 - 16226533(0x0)

סוג תעריף	סוג צריכה	קריאה קודמת	קריאה נוכחית	סה"כ צריכה בקוט"ש	מחיר לקוט"ש בא"ג	סה"כ לתשלום
פרטי חשבון עבור תאריכים:						
777	פסגה	01/10/22	31/10/22	3,685.90	49.77	₪ 1,834.47
778	גבע	124,513.50	127,075.10	2,561.60	41.06	₪ 1,051.79
779	שפל	356,596.40	361,434.00	4,837.60	33.83	₪ 1,636.56





בנין 103 - מייבשי כביסה - 1 - (3x16)20281536

סה"כ לתשלום	מחיר לקוט"ש בא"ג	סה"כ צריכה בקוט"ש	קריאה נוכחית	קריאה קודמת	סוג צריכה	סוג תעריף
			31/10/22	01/10/22	פרטי חשבון עבור תאריכים:	
₪ -10.05	49.77	-20.20	10,014.80	9,994.60	פסגה	777
₪ -7.27	41.06	-17.70	2,627.20	2,609.50	גבע	778
₪ -4.57	33.83	-13.50	2,879.30	2,865.80	שפל	779

בנין 103 - מכונת כביסה - 1 - (3x16)20281633

סה"כ לתשלום	מחיר לקוט"ש בא"ג	סה"כ צריכה בקוט"ש	קריאה נוכחית	קריאה קודמת	סוג צריכה	סוג תעריף
			31/10/22	01/10/22	פרטי חשבון עבור תאריכים:	
₪ -13.59	49.77	-27.30	690.50	663.20	פסגה	777
₪ -9.24	41.06	-22.50	438.10	415.60	גבע	778
₪ -11.98	33.83	-35.40	636.60	601.20	שפל	779

סה"כ לדירה:

שיא ביקוש	סה"כ	שפל	גבע	פסגה	
133.32	3,837.90	1,953.95	839.45	1,044.50	סה"כ צריכה
	₪ 1,525.55	₪ 661.02	₪ 344.68	₪ 519.85	סה"כ לתשלום

₪ 0.00	תשלום קבוע	
₪ -5.96	תשלום עבור גודל חיבור ב KVA (3x-32)	
₪ 1,519.58	סה"כ לתשלום	לא כולל מע"מ





02/11/22 תאריך הפקה:
 31/10/22 תאריך קריאה נוכחית:
 01/10/22 תאריך קריאה קודמת:

שם דייר: ציבורי בנין 104
שם אתר: מעונות בר אילן

לקוח/ה נכבד/ה, אנו מתכבדים להגיש את חישוב צריכת החשמל לתקופה 01/10/22 - 31/10/22:

F11 - (0x0)16226556 - 1

סוג תעריף	סוג צריכה	קריאה קודמת	קריאה נוכחית	סה"כ צריכה בקוט"ש	מחיר לקוט"ש בא"ג	סה"כ לתשלום
פרטי חשבון עבור תאריכים:						
		01/10/22	31/10/22			
777	פסגה	5,830.00	5,907.40	-77.40	49.77	₪ -38.52
778	גבע	2,957.75	3,000.30	-42.55	41.06	₪ -17.47
779	שפל	8,451.70	8,542.50	-90.80	33.83	₪ -30.72

F12 - (0x0)16226556 - 2

סוג תעריף	סוג צריכה	קריאה קודמת	קריאה נוכחית	סה"כ צריכה בקוט"ש	מחיר לקוט"ש בא"ג	סה"כ לתשלום
פרטי חשבון עבור תאריכים:						
		01/10/22	31/10/22			
777	פסגה	5,115.40	5,202.65	-87.25	49.77	₪ -43.42
778	גבע	2,434.25	2,465.30	-31.05	41.06	₪ -12.75
779	שפל	6,948.80	7,062.60	-113.80	33.83	₪ -38.50

F13 - (0x0)16226556 - 3

סוג תעריף	סוג צריכה	קריאה קודמת	קריאה נוכחית	סה"כ צריכה בקוט"ש	מחיר לקוט"ש בא"ג	סה"כ לתשלום
פרטי חשבון עבור תאריכים:						
		01/10/22	31/10/22			
777	פסגה	6,458.65	6,513.65	-55.00	49.77	₪ -27.37
778	גבע	3,882.45	3,902.65	-20.20	41.06	₪ -8.29
779	שפל	11,181.20	11,239.70	-58.50	33.83	₪ -19.79

F14 - (0x0)16226556 - 4

סוג תעריף	סוג צריכה	קריאה קודמת	קריאה נוכחית	סה"כ צריכה בקוט"ש	מחיר לקוט"ש בא"ג	סה"כ לתשלום
פרטי חשבון עבור תאריכים:						
		01/10/22	31/10/22			
777	פסגה	2,264.70	2,327.05	-62.35	49.77	₪ -31.03
778	גבע	1,032.40	1,049.80	-17.40	41.06	₪ -7.14
779	שפל	2,829.25	2,863.95	-34.70	33.83	₪ -11.74





F15 - (0x0)16226556 - 5

סה"כ לתשלום	מחיר לקוט"ש בא"ג	סה"כ צריכה בקוט"ש	קריאה נוכחית	קריאה קודמת	סוג צריכה	סוג תעריף
			31/10/22	01/10/22	פרטי חשבון עבור תאריכים:	
₪ -29.12	49.77	-58.50	6,407.90	6,349.40	פסגה	777
₪ -16.32	41.06	-39.75	3,520.45	3,480.70	גבע	778
₪ -16.98	33.83	-50.20	10,243.35	10,193.15	שפל	779

F16 - (0x0)16226556 - 6

סה"כ לתשלום	מחיר לקוט"ש בא"ג	סה"כ צריכה בקוט"ש	קריאה נוכחית	קריאה קודמת	סוג צריכה	סוג תעריף
			31/10/22	01/10/22	פרטי חשבון עבור תאריכים:	
₪ -13.19	49.77	-26.50	5,556.30	5,529.80	פסגה	777
₪ -9.14	41.06	-22.25	3,529.35	3,507.10	גבע	778
₪ -8.31	33.83	-24.55	8,972.75	8,948.20	שפל	779

F101 - (0x0)16226556 - 8

סה"כ לתשלום	מחיר לקוט"ש בא"ג	סה"כ צריכה בקוט"ש	קריאה נוכחית	קריאה קודמת	סוג צריכה	סוג תעריף
			31/10/22	01/10/22	פרטי חשבון עבור תאריכים:	
₪ -22.79	49.77	-45.80	4,269.85	4,224.05	פסגה	777
₪ -10.37	41.06	-25.25	2,036.00	2,010.75	גבע	778
₪ -13.24	33.83	-39.15	5,164.30	5,125.15	שפל	779

F102 - (0x0)16226556 - 9

סה"כ לתשלום	מחיר לקוט"ש בא"ג	סה"כ צריכה בקוט"ש	קריאה נוכחית	קריאה קודמת	סוג צריכה	סוג תעריף
			31/10/22	01/10/22	פרטי חשבון עבור תאריכים:	
₪ -24.49	49.77	-49.20	6,625.25	6,576.05	פסגה	777
₪ -17.45	41.06	-42.50	4,084.75	4,042.25	גבע	778
₪ -26.02	33.83	-76.90	10,032.40	9,955.50	שפל	779

F103 - (0x0)16226556 - 10

סה"כ לתשלום	מחיר לקוט"ש בא"ג	סה"כ צריכה בקוט"ש	קריאה נוכחית	קריאה קודמת	סוג צריכה	סוג תעריף
			31/10/22	01/10/22	פרטי חשבון עבור תאריכים:	
₪ -40.29	49.77	-80.95	5,399.45	5,318.50	פסגה	777
₪ -23.32	41.06	-56.80	2,928.20	2,871.40	גבע	778
₪ -22.92	33.83	-67.75	8,605.35	8,537.60	שפל	779





F104 - (0x0)16226556 - 11

סה"כ לתשלום	מחיר לקוט"ש בא"ג	סה"כ צריכה בקוט"ש	קריאה נוכחית	קריאה קודמת	סוג צריכה	סוג תעריף
			31/10/22	01/10/22	פרטי חשבון עבור תאריכים:	
₪ -12.99	49.77	-26.10	3,100.10	3,074.00	פסגה	777
₪ -3.37	41.06	-8.20	1,760.00	1,751.80	גבע	778
₪ -4.87	33.83	-14.40	5,483.20	5,468.80	שפל	779

F105 - (0x0)16226556 - 12

סה"כ לתשלום	מחיר לקוט"ש בא"ג	סה"כ צריכה בקוט"ש	קריאה נוכחית	קריאה קודמת	סוג צריכה	סוג תעריף
			31/10/22	01/10/22	פרטי חשבון עבור תאריכים:	
₪ -39.87	49.77	-80.10	7,286.40	7,206.30	פסגה	777
₪ -17.45	41.06	-42.50	3,937.05	3,894.55	גבע	778
₪ -25.34	33.83	-74.90	12,716.25	12,641.35	שפל	779

F106 - (0x0)16226556 - 13

סה"כ לתשלום	מחיר לקוט"ש בא"ג	סה"כ צריכה בקוט"ש	קריאה נוכחית	קריאה קודמת	סוג צריכה	סוג תעריף
			31/10/22	01/10/22	פרטי חשבון עבור תאריכים:	
₪ -21.38	49.77	-42.95	6,112.35	6,069.40	פסגה	777
₪ -9.03	41.06	-22.00	2,981.30	2,959.30	גבע	778
₪ -14.65	33.83	-43.30	8,327.95	8,284.65	שפל	779

F107 - (0x0)16226556 - 14

סה"כ לתשלום	מחיר לקוט"ש בא"ג	סה"כ צריכה בקוט"ש	קריאה נוכחית	קריאה קודמת	סוג צריכה	סוג תעריף
			31/10/22	01/10/22	פרטי חשבון עבור תאריכים:	
₪ -66.49	49.77	-133.60	5,828.50	5,694.90	פסגה	777
₪ -29.79	41.06	-72.55	2,923.45	2,850.90	גבע	778
₪ -41.93	33.83	-123.95	8,582.75	8,458.80	שפל	779

ראשי - (0x0)16226556 - 15

סה"כ לתשלום	מחיר לקוט"ש בא"ג	סה"כ צריכה בקוט"ש	קריאה נוכחית	קריאה קודמת	סוג צריכה	סוג תעריף
			31/10/22	01/10/22	פרטי חשבון עבור תאריכים:	
₪ 1,159.29	49.77	2,329.30	155,885.30	153,556.00	פסגה	777
₪ 605.68	41.06	1,475.10	87,449.80	85,974.70	גבע	778
₪ 1,020.21	33.83	3,015.70	256,188.00	253,172.30	שפל	779



F205 - (0x0)16254111 - 1

סה"כ לתשלום	מחיר לקוט"ש בא"ג	סה"כ צריכה בקוט"ש	קריאה נוכחית	קריאה קודמת	סוג צריכה	סוג תעריף
			31/10/22	01/10/22	פרטי חשבון עבור תאריכים:	
₪ -38.97	49.77	-78.30	8,338.85	8,260.55	פסגה	777
₪ -12.95	41.06	-31.55	4,645.25	4,613.70	גבע	778
₪ -29.30	33.83	-86.60	13,593.80	13,507.20	שפל	779

F206 - (0x0)16254111 - 2

סה"כ לתשלום	מחיר לקוט"ש בא"ג	סה"כ צריכה בקוט"ש	קריאה נוכחית	קריאה קודמת	סוג צריכה	סוג תעריף
			31/10/22	01/10/22	פרטי חשבון עבור תאריכים:	
₪ -46.76	49.77	-93.95	5,409.15	5,315.20	פסגה	777
₪ -32.36	41.06	-78.80	3,078.10	2,999.30	גבע	778
₪ -58.97	33.83	-174.30	11,467.70	11,293.40	שפל	779

F207 - (0x0)16254111 - 3

סה"כ לתשלום	מחיר לקוט"ש בא"ג	סה"כ צריכה בקוט"ש	קריאה נוכחית	קריאה קודמת	סוג צריכה	סוג תעריף
			31/10/22	01/10/22	פרטי חשבון עבור תאריכים:	
₪ -47.16	49.77	-94.75	5,347.60	5,252.85	פסגה	777
₪ -14.33	41.06	-34.90	3,131.75	3,096.85	גבע	778
₪ -30.51	33.83	-90.20	9,513.55	9,423.35	שפל	779

F201 - (0x0)16254115 - 1

סה"כ לתשלום	מחיר לקוט"ש בא"ג	סה"כ צריכה בקוט"ש	קריאה נוכחית	קריאה קודמת	סוג צריכה	סוג תעריף
			31/10/22	01/10/22	פרטי חשבון עבור תאריכים:	
₪ -28.99	49.77	-58.25	4,463.45	4,405.20	פסגה	777
₪ -36.07	41.06	-87.85	2,776.50	2,688.65	גבע	778
₪ -63.97	33.83	-189.10	5,571.10	5,382.00	שפל	779

F202 - (0x0)16254115 - 2

סה"כ לתשלום	מחיר לקוט"ש בא"ג	סה"כ צריכה בקוט"ש	קריאה נוכחית	קריאה קודמת	סוג צריכה	סוג תעריף
			31/10/22	01/10/22	פרטי חשבון עבור תאריכים:	
₪ -37.78	49.77	-75.90	6,824.25	6,748.35	פסגה	777
₪ -22.81	41.06	-55.55	4,722.55	4,667.00	גבע	778
₪ -40.29	33.83	-119.10	11,288.85	11,169.75	שפל	779



F203 - (0x0)16254115 - 3

סה"כ לתשלום	מחיר לקוט"ש בא"ג	סה"כ צריכה בקוט"ש	קריאה נוכחית	קריאה קודמת	סוג צריכה	סוג תעריף
			31/10/22	01/10/22	פרטי חשבון עבור תאריכים:	
₪ -32.40	49.77	-65.10	6,417.00	6,351.90	פסגה	777
₪ -16.47	41.06	-40.10	3,398.90	3,358.80	גבע	778
₪ -21.87	33.83	-64.65	9,331.80	9,267.15	שפל	779

F204 - (0x0)16254115 - 4

סה"כ לתשלום	מחיר לקוט"ש בא"ג	סה"כ צריכה בקוט"ש	קריאה נוכחית	קריאה קודמת	סוג צריכה	סוג תעריף
			31/10/22	01/10/22	פרטי חשבון עבור תאריכים:	
₪ -11.87	49.77	-23.85	2,659.95	2,636.10	פסגה	777
₪ -11.66	41.06	-28.40	1,288.90	1,260.50	גבע	778
₪ -13.99	33.83	-41.35	4,171.75	4,130.40	שפל	779

בנין 104 - מייבשי כביסה - 1 - (3x16)20281642

סה"כ לתשלום	מחיר לקוט"ש בא"ג	סה"כ צריכה בקוט"ש	קריאה נוכחית	קריאה קודמת	סוג צריכה	סוג תעריף
			31/10/22	01/10/22	פרטי חשבון עבור תאריכים:	
₪ -0.55	49.77	-1.10	29.00	27.90	פסגה	777
₪ -0.57	41.06	-1.40	15.00	13.60	גבע	778
₪ -0.54	33.83	-1.60	23.20	21.60	שפל	779

בנין 104 - מכונת כביסה - 1 - (3x16)20281674

סה"כ לתשלום	מחיר לקוט"ש בא"ג	סה"כ צריכה בקוט"ש	קריאה נוכחית	קריאה קודמת	סוג צריכה	סוג תעריף
			31/10/22	01/10/22	פרטי חשבון עבור תאריכים:	
₪ -3.78	49.77	-7.60	144.90	137.30	פסגה	777
₪ -5.42	41.06	-13.20	98.70	85.50	גבע	778
₪ -3.01	33.83	-8.90	118.20	109.30	שפל	779

סה"כ לדייר:

שיא ביקוש	סה"כ	שפל	גבע	פסגה
6.84	3,092.15	1,427.00	660.35	1,004.80
	₪ 1,253.98	₪ 482.75	₪ 271.14	₪ 500.09

סה"כ צריכה
סה"כ לתשלום

₪ 0.00	תשלום קבוע	
₪ -5.96	תשלום עבור גודל חיבור בKVA (3x-32)	
₪ 1,248.02	סה"כ לתשלום	לא כולל מע"מ

