



03/11/22 תאריך הפקה:
 30/10/22 תאריך קריאה נוכחית:
 29/09/22 תאריך קריאה קודמת:

שם דייר: בן שלום קומה 3
 שם אתר: מגדל 11 גבעת שמואל

לקוח/ה נכבד/ה, אנו מתכבדים להגיש את חישוב צריכת החשמל לתקופה 29/09/22 - 30/10/22:

בן שלום קומה 3 - 2 - 20056320(3x32)

סה"כ לתשלום	מחיר לקוט"ש בא"ג	סה"כ צריכה בקוט"ש	קריאה נוכחית	קריאה קודמת	סוג צריכה	סוג תעריף
			30/10/22	29/09/22		פרטי חשבון עבור תאריכים:
219.14 ₪	49.77	440.30	4,984.50	4,544.20	פסגה	777
22.15 ₪	41.06	53.95	732.35	678.40	גבע	778
42.42 ₪	33.83	125.40	2,281.20	2,155.80	שפל	779

סה"כ לדייר:

שיא ביקוש	סה"כ	שפל	גבע	פסגה
4.91	619.65	125.40	53.95	440.30
	283.71 ₪	42.42 ₪	22.15 ₪	219.14 ₪

סה"כ צריכה
 סה"כ לתשלום

45.00 ₪	תשלום קבוע תשלום עבור גודל חיבור בKVA (3x32) סה"כ מע"מ 17.00%	סה"כ לתשלום
6.16 ₪		
334.87 ₪		
56.93 ₪		
391.80 ₪		כולל מע"מ

התפלגות חיוב בש"ח לפי תעו"ז

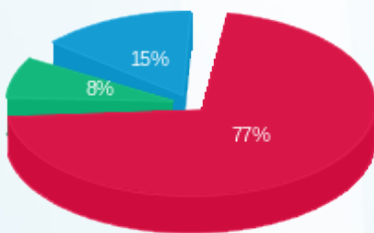

פסגה (219.14 ₪) 77%
 גבע (22.15 ₪) 8%
 שפל (42.42 ₪) 15%

הסטוריית צריכה בקוט"ש

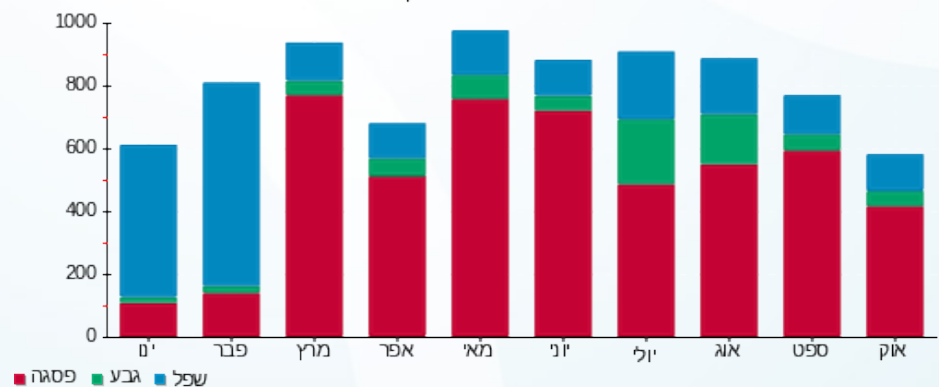



03/11/22

תאריך הפקדה:

30/10/22

תאריך קריאה נוכחית:

29/09/22

תאריך קריאה קודמת:

שם דייר: גרוסמן קומה 3
שם אתר: מגדל 11 גבעת שמואל

לקוח/ה נכבד/ה, אנו מתכבדים להגיש את חישוב צריכת החשמל לתקופה 29/09/22 - 30/10/22:

גרוסמן - 1 - 20056320(3x25)

סה"כ לתשלום	מחיר לקוט"ש בא"ג	סה"כ צריכה בקוט"ש	קריאה נוכחית	קריאה קודמת	סוג צריכה	סוג תעריף
			30/10/22	29/09/22	פרטי חשבון עבור תאריכים:	
₪ 81.80	49.77	164.35	1,517.50	1,353.15	פסגה	777
₪ 19.89	41.06	48.45	429.50	381.05	גבע	778
₪ 32.90	33.83	97.25	982.50	885.25	שפל	779

סה"כ לדייר:

שיא ביקוש	סה"כ	שפל	גבע	פסגה
1.63	310.05	97.25	48.45	164.35
	₪ 134.59	₪ 32.90	₪ 19.89	₪ 81.80

סה"כ צריכה

סה"כ לתשלום

₪ 45.00	תשלום קבוע תשלום עבור גודל חיבור בKVA (3x25) סה"כ מע"מ 17.00%	סה"כ לתשלום
₪ 4.81		
₪ 184.40		
₪ 31.35		
₪ 215.75		כולל מע"מ

התפלגות חיוב בש"ח לפי תעו"ז

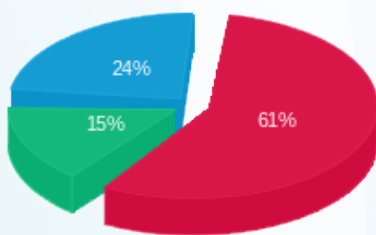

פסגה (₪ 81.80) ■
גבע (₪ 19.89) ■
שפל (₪ 32.90) ■

הסטוריית צריכה בקוט"ש

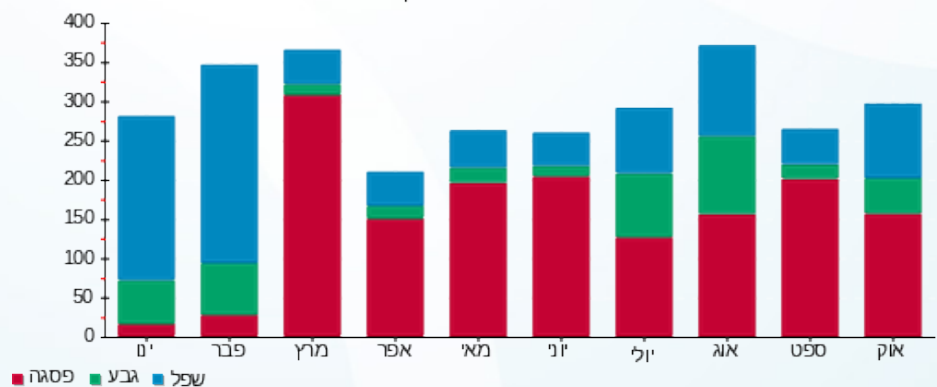

03/11/22 תאריך הפקה:
 30/10/22 תאריך קריאה נוכחית:
 29/09/22 תאריך קריאה קודמת:

שם דייר: הבית קומה 3
 שם אתר: מגדל 11 גבעת שמואל

לקוח/ה נכבד/ה, אנו מתכבדים להגיש את חישוב צריכת החשמל לתקופה 29/09/22 - 30/10/22:

הבית קומה 3 - 4 - 20056320(3x25)

סוג תעריף	סוג צריכה	קריאה קודמת	קריאה נוכחית	סה"כ צריכה בקוט"ש	מחיר לקוט"ש בא"ג	סה"כ לתשלום
פרטי חשבון עבור תאריכים:						
777	פסגה	29/09/22	30/10/22	135.20	49.77	67.29 ₪
778	גבע	266.05	346.40	80.35	41.06	32.99 ₪
779	שפל	568.70	702.80	134.10	33.83	45.37 ₪

סה"כ לדייר:

פסגה	גבע	שפל	סה"כ	שיא ביקוש
135.20	80.35	134.10	349.65	1.46
67.29 ₪	32.99 ₪	45.37 ₪	145.65 ₪	

סה"כ צריכה
 סה"כ לתשלום

45.00 ₪	תשלום קבוע תשלום עבור גודל חיבור בKVA (3x25) סה"כ מע"מ 17.00%	סה"כ לתשלום
4.81 ₪		
195.46 ₪		
33.23 ₪		
228.68 ₪	כולל מע"מ	

התפלגות חיוב בש"ח לפי תעו"ז

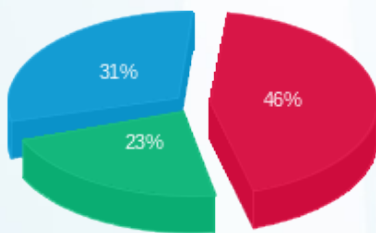

פסגה (67.29 ₪)
 גבע (32.99 ₪)
 שפל (45.37 ₪)

הסטוריית צריכה בקוט"ש

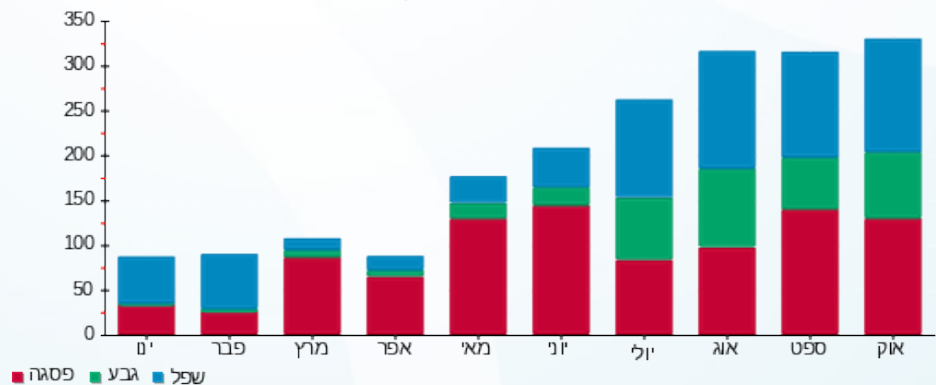



03/11/22

תאריך הפקדה:

שם דייר: קדמה קומה 3
שם אתר: מגדל 11 גבעת שמואל

30/10/22

תאריך קריאה נוכחית:

29/09/22

תאריך קריאה קודמת:

לקוח/ה נכבד/ה, אנו מתכבדים להגיש את חישוב צריכת החשמל לתקופה 29/09/22 - 30/10/22:

קדמה קומה 3 - 3 - 20056320(3x32)

סה"כ לתשלום	מחיר לקוט"ש בא"ג	סה"כ צריכה בקוט"ש	קריאה נוכחית	קריאה קודמת	סוג צריכה	סוג תעריף
			30/10/22	29/09/22		פרטי חשבון עבור תאריכים:
232.28 ₪	49.77	466.70	4,861.10	4,394.40	פסגה	777
23.92 ₪	41.06	58.25	865.00	806.75	גבע	778
40.34 ₪	33.83	119.25	1,872.70	1,753.45	שפל	779

סה"כ לדייר:

שיא ביקוש	סה"כ	שפל	גבע	פסגה
4.10	644.20	119.25	58.25	466.70
	296.54 ₪	40.34 ₪	23.92 ₪	232.28 ₪

סה"כ צריכה

סה"כ לתשלום

45.00 ₪	תשלום קבוע תשלום עבור גודל חיבור בKVA (3x32) סה"כ מע"מ 17.00%	סה"כ לתשלום
6.16 ₪		
347.69 ₪		
59.11 ₪		
406.80 ₪		כולל מע"מ

התפלגות חיוב בש"ח לפי תעו"ז

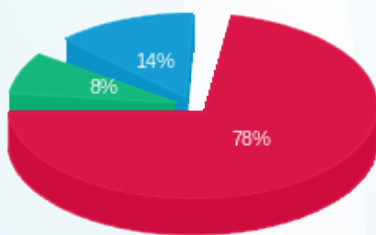

פסגה (232.28 ₪)
גבע (23.92 ₪)
שפל (40.34 ₪)

הסטוריית צריכה בקוט"ש

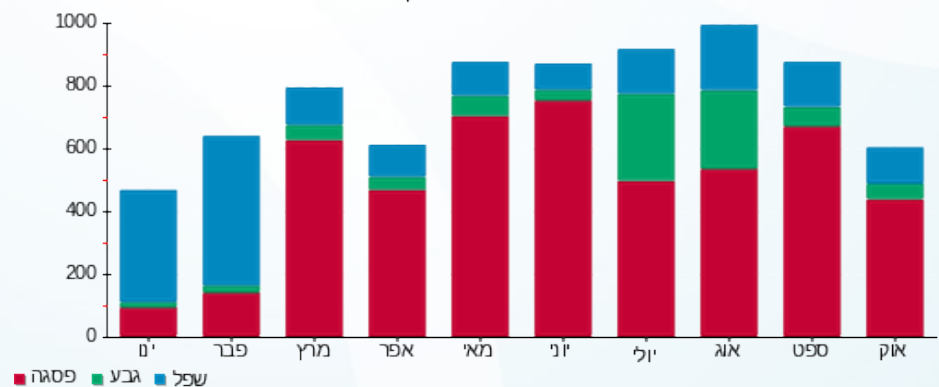



03/11/22 תאריך הפקה:
 30/10/22 תאריך קריאה נוכחית:
 29/09/22 תאריך קריאה קודמת:

שם דייר: קומה 1 רמות
שם אתר: מגדל 11 גבעת שמואל

לקוח/ה נכבד/ה, אנו מתכבדים להגיש את חישוב צריכת החשמל לתקופה 29/09/22 - 30/10/22:

קומה 1 חיוני - 2 - (3x150)00021744

סוג תעריף	סוג צריכה	קריאה קודמת	קריאה נוכחית	סה"כ צריכה בקוט"ש	מחיר לקוט"ש בא"ג	סה"כ לתשלום
פרטי חשבון עבור תאריכים:			29/09/22	30/10/22		
777	פסגה	104,326.62	105,174.09	847.48	49.77	421.79 ₪
778	גבע	42,333.36	42,649.45	316.10	41.06	129.79 ₪
779	שפל	119,278.57	119,703.26	424.69	33.83	143.67 ₪

קומה 1 ב. חיוני - 2 - (0x0)00021920

סוג תעריף	סוג צריכה	קריאה קודמת	קריאה נוכחית	סה"כ צריכה בקוט"ש	מחיר לקוט"ש בא"ג	סה"כ לתשלום
פרטי חשבון עבור תאריכים:			29/09/22	30/10/22		
777	פסגה	260,370.65	261,003.20	632.55	49.77	314.82 ₪
778	גבע	143,099.60	143,285.60	186.00	41.06	76.37 ₪
779	שפל	184,767.79	185,074.66	306.87	33.83	103.81 ₪

סה"כ לדייר:

פסגה	גבע	שפל	סה"כ	שיא ביקוש
1,480.03	502.10	731.56	2,713.68	8.19
₪ 736.61	₪ 206.16	₪ 247.49	₪ 1,190.26	

סה"כ צריכה

סה"כ לתשלום

45.00 ₪	תשלום קבוע תשלום עבור גודל חיבור בKVA (3x150) סה"כ מע"מ 17.00%	סה"כ לתשלום
28.86 ₪		
1,264.11 ₪		
214.90 ₪		
1,479.01 ₪		כולל מע"מ





התפלגות חיוב בש"ח לפי תעו"ז

הסטוריית צריכה בקוט"ש

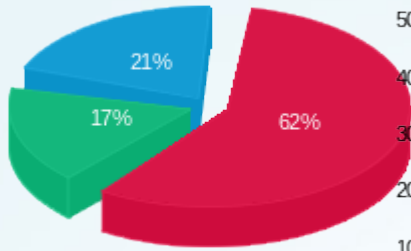

פסגה (ש"ח 736.61)
 גבע (ש"ח 206.16)
 שפל (ש"ח 247.49)

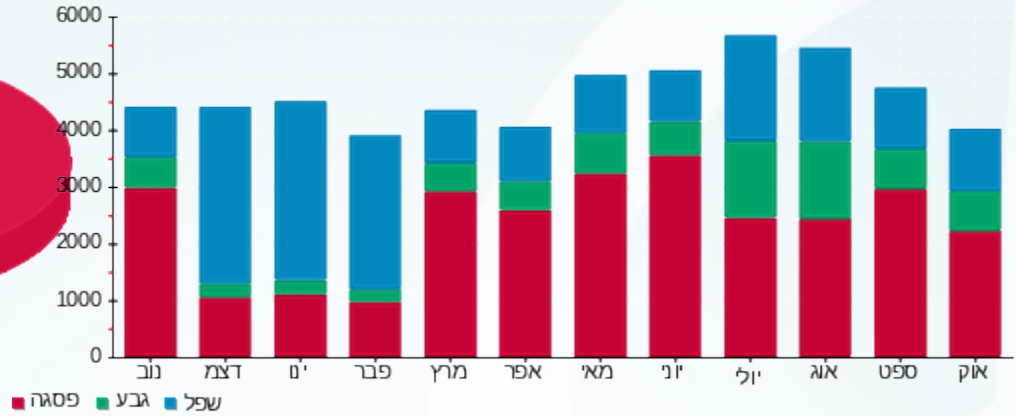



03/11/22 תאריך הפקה:
 30/10/22 תאריך קריאה נוכחית:
 29/09/22 תאריך קריאה קודמת:

שם דייר: קומה 3
 שם אתר: מגדל 11 גבעת שמואל

לקוח/ה נכבד/ה, אנו מתכבדים להגיש את חישוב צריכת החשמל לתקופה 29/09/22 - 30/10/22:

קומה 3 חיוני - 4 - (3x100)00021744

סוג תעריף	סוג צריכה	קריאה קודמת	קריאה נוכחית	סה"כ צריכה בקוט"ש	מחיר לקוט"ש בא"ג	סה"כ לתשלום
			29/09/22	30/10/22	פרטי חשבון עבור תאריכים:	
777	פסגה	123,698.03	124,568.23	870.19	49.77	433.10 ₪
778	גבע	43,409.33	43,628.32	219.00	41.06	89.92 ₪
779	שפל	128,349.44	128,726.14	376.70	33.83	127.44 ₪

קומה 3 ב. חיוני - 4 - (0x0)00021920

סוג תעריף	סוג צריכה	קריאה קודמת	קריאה נוכחית	סה"כ צריכה בקוט"ש	מחיר לקוט"ש בא"ג	סה"כ לתשלום
			29/09/22	30/10/22	פרטי חשבון עבור תאריכים:	
777	פסגה	294,046.68	294,538.04	491.36	49.77	244.55 ₪
778	גבע	147,199.18	147,289.66	90.48	41.06	37.15 ₪
779	שפל	171,248.13	171,450.06	201.93	33.83	68.31 ₪

סה"כ לדייר:

פסגה	גבע	שפל	סה"כ	שיא ביקוש
1,361.55	309.48	578.64	2,249.67	7.38
₪ 677.64	₪ 127.07	₪ 195.75	₪ 1,000.47	

סה"כ צריכה

סה"כ לתשלום

₪ 45.00	תשלום קבוע תשלום עבור גודל חיבור בKVA (3x100) סה"כ מע"מ 17.00%	סה"כ לתשלום
₪ 19.24		
₪ 1,064.71		
₪ 181.00		
₪ 1,245.71		כולל מע"מ





התפלגות חיוב בש"ח לפי תעו"ז

הסטוריית צריכה בקוט"ש

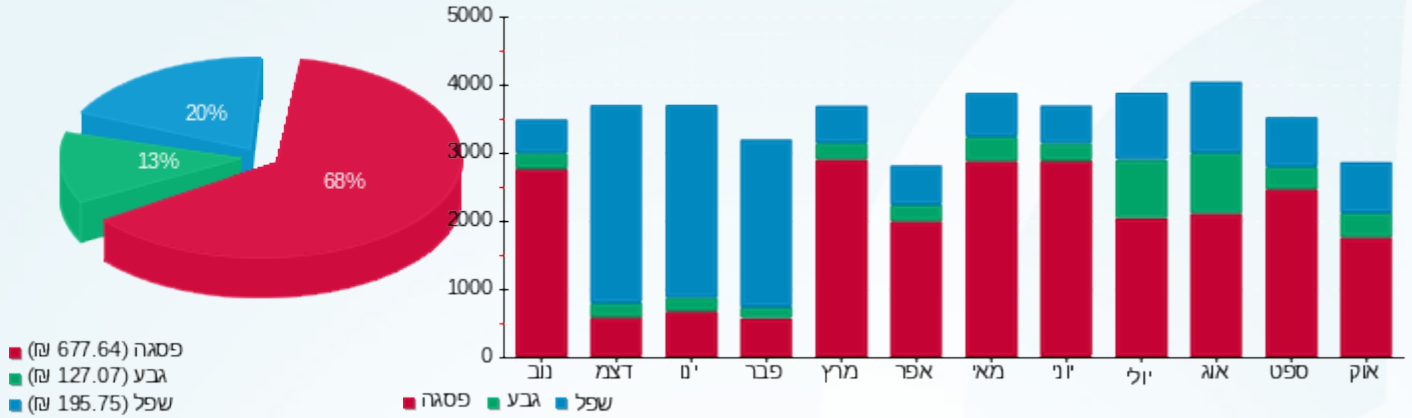



03/11/22 תאריך הפקה:
 30/10/22 תאריך קריאה נוכחית:
 29/09/22 תאריך קריאה קודמת:

שם דייר: קומה 4
 שם אתר: מגדל 11 גבעת שמואל

לקוח/ה נכבד/ה, אנו מתכבדים להגיש את חישוב צריכת החשמל לתקופה 29/09/22 - 30/10/22:

קומה 4/2 חיוני - 5 - (0x0)00021744

סוג תעריף	סוג צריכה	קריאה קודמת	קריאה נוכחית	סה"כ צריכה בקוט"ש	מחיר לקוט"ש בא"ג	סה"כ לתשלום
פרטי חשבון עבור תאריכים:			29/09/22	30/10/22		
777	פסגה	62,471.58	62,487.14	15.56	49.77	7.74 ₪
778	גבע	22,958.99	22,963.58	4.59	41.06	1.88 ₪
779	שפל	62,317.55	62,322.83	5.29	33.83	1.79 ₪

קומה 4/1 חיוני - 6 - (0x0)00021744

סוג תעריף	סוג צריכה	קריאה קודמת	קריאה נוכחית	סה"כ צריכה בקוט"ש	מחיר לקוט"ש בא"ג	סה"כ לתשלום
פרטי חשבון עבור תאריכים:			29/09/22	30/10/22		
777	פסגה	46,533.25	47,407.91	874.66	49.77	435.32 ₪
778	גבע	19,555.55	20,033.54	477.99	41.06	196.26 ₪
779	שפל	57,632.54	58,546.94	914.40	33.83	309.34 ₪

קומה 4/2 ב. חיוני - 5 - (0x0)00021920

סוג תעריף	סוג צריכה	קריאה קודמת	קריאה נוכחית	סה"כ צריכה בקוט"ש	מחיר לקוט"ש בא"ג	סה"כ לתשלום
פרטי חשבון עבור תאריכים:			29/09/22	30/10/22		
777	פסגה	121,600.28	121,682.01	81.74	49.77	40.68 ₪
778	גבע	61,256.24	61,311.82	55.59	41.06	22.82 ₪
779	שפל	64,642.03	64,757.46	115.42	33.83	39.05 ₪

קומה 4/1 ב. חיוני - 6 - (0x0)00021920

סוג תעריף	סוג צריכה	קריאה קודמת	קריאה נוכחית	סה"כ צריכה בקוט"ש	מחיר לקוט"ש בא"ג	סה"כ לתשלום
פרטי חשבון עבור תאריכים:			29/09/22	30/10/22		
777	פסגה	193,746.18	194,868.44	1,122.26	49.77	558.55 ₪
778	גבע	106,063.58	106,350.96	287.38	41.06	118.00 ₪
779	שפל	128,220.81	128,700.98	480.17	33.83	162.44 ₪

סה"כ לדיר:

פסגה	גבע	שפל	סה"כ	שיא ביקוש
------	-----	-----	------	-----------





סה"כ לדירה:

פסגה	גבע	שפל	סה"כ	שיא ביקוש
2,094.22	825.54	1,515.28	4,435.04	8.59
1,042.29 ₪	338.97 ₪	512.62 ₪	1,893.88 ₪	

סה"כ צריכה

סה"כ לתשלום

45.00 ₪	<p>תשלום קבוע</p> <p>תשלום עבור גודל חיבור בKVA (0x0)</p> <p>סה"כ</p> <p>מע"מ 17.00%</p>	
0.00 ₪		
1,938.88 ₪		
329.61 ₪		
2,268.49 ₪	סה"כ לתשלום	כולל מע"מ

התפלגות חיוב בש"ח לפי תעו"ז

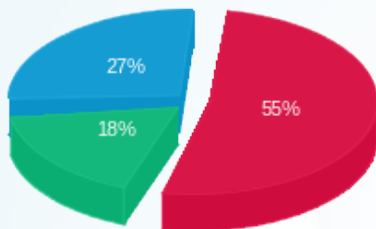

- פסגה (1,042.29 ₪)
- גבע (338.97 ₪)
- שפל (512.62 ₪)

הסטוריית צריכה בקוט"ש

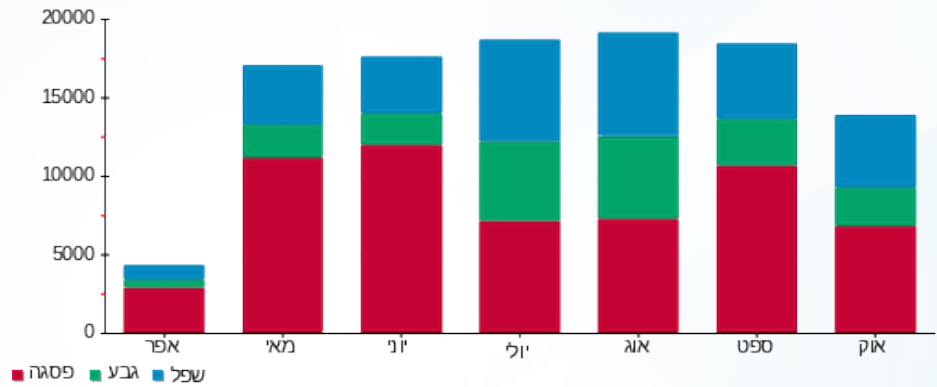



03/11/22 תאריך הפקה:
 30/10/22 תאריך קריאה נוכחית:
 29/09/22 תאריך קריאה קודמת:

שם דייר: קומה 5 רמות
שם אתר: מגדל 11 גבעת שמואל

לקוח/ה נכבד/ה, אנו מתכבדים להגיש את חישוב צריכת החשמל לתקופה 29/09/22 - 30/10/22:

קומה 5 חיוני - 7 - (3x100)

סוג תעריף	סוג צריכה	קריאה קודמת	קריאה נוכחית	סה"כ צריכה בקוט"ש	מחיר לקוט"ש בא"ג	סה"כ לתשלום
פרטי חשבון עבור תאריכים:			29/09/22	30/10/22		
777	פסגה	115,807.97	116,264.89	456.92	49.77	227.41 ₪
778	גבע	46,394.84	46,599.57	204.73	41.06	84.06 ₪
779	שפל	136,707.86	137,039.57	331.71	33.83	112.22 ₪

קומה 5 ב. חיוני - 7 - (0x0)

סוג תעריף	סוג צריכה	קריאה קודמת	קריאה נוכחית	סה"כ צריכה בקוט"ש	מחיר לקוט"ש בא"ג	סה"כ לתשלום
פרטי חשבון עבור תאריכים:			29/09/22	30/10/22		
777	פסגה	359,359.03	360,864.30	1,505.28	49.77	749.18 ₪
778	גבע	193,659.65	194,299.21	639.56	41.06	262.60 ₪
779	שפל	287,665.61	288,531.47	865.85	33.83	292.92 ₪

סה"כ לדייר:

פסגה	גבע	שפל	סה"כ	שיא ביקוש
1,962.20	844.30	1,197.57	4,004.06	11.71
₪ 976.59	₪ 346.67	₪ 405.14	₪ 1,728.39	

סה"כ צריכה

סה"כ לתשלום

₪ 45.00	תשלום קבוע תשלום עבור גודל חיבור בKVA (3x100) סה"כ מע"מ 17.00%	סה"כ לתשלום
₪ 19.24		
₪ 1,792.63		
₪ 304.75		
₪ 2,097.37		כולל מע"מ





התפלגות חיוב בש"ח לפי תעו"ז

הסטוריית צריכה בקוט"ש

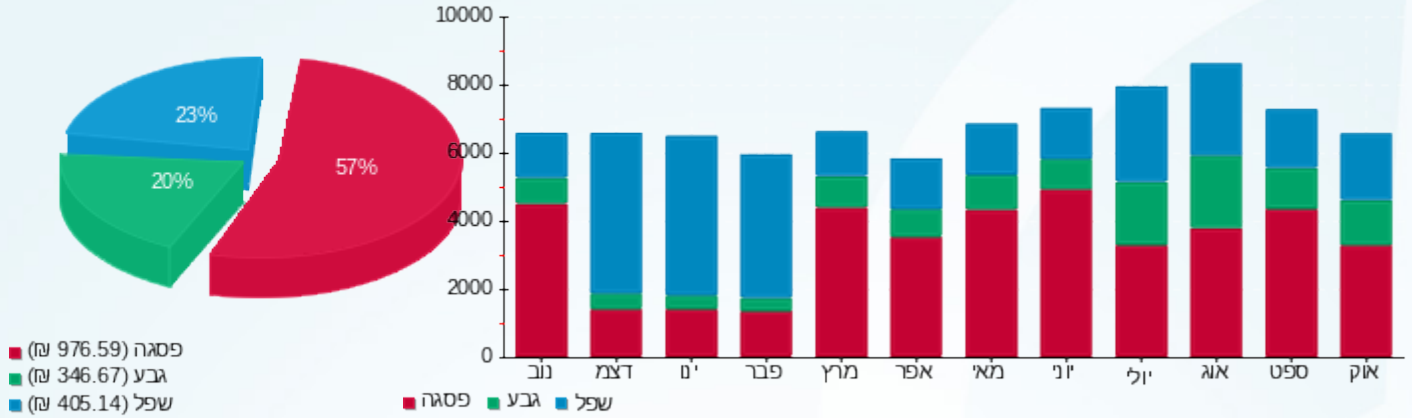



03/11/22 תאריך הפקה:
 30/10/22 תאריך קריאה נוכחית:
 29/09/22 תאריך קריאה קודמת:

שם דייר: קומה 6 רמות
שם אתר: מגדל 11 גבעת שמואל

לקוח/ה נכבד/ה, אנו מתכבדים להגיש את חישוב צריכת החשמל לתקופה 29/09/22 - 30/10/22:

קומה 6 חיוני - 8 - (3x100)

סוג תעריף	סוג צריכה	קריאה קודמת	קריאה נוכחית	סה"כ צריכה בקוט"ש	מחיר לקוט"ש בא"ג	סה"כ לתשלום
			30/10/22	29/09/22	פרטי חשבון עבור תאריכים:	
777	פסגה	50,429.46	50,674.06	244.60	49.77	121.74 ₪
778	גבע	19,731.74	19,835.06	103.32	41.06	42.42 ₪
779	שפל	59,271.37	59,442.66	171.29	33.83	57.95 ₪

קומה 6 ב. חיוני - 8 - (0x0)

סוג תעריף	סוג צריכה	קריאה קודמת	קריאה נוכחית	סה"כ צריכה בקוט"ש	מחיר לקוט"ש בא"ג	סה"כ לתשלום
			30/10/22	29/09/22	פרטי חשבון עבור תאריכים:	
777	פסגה	141,393.38	141,822.21	428.83	49.77	213.43 ₪
778	גבע	61,942.76	62,072.11	129.35	41.06	53.11 ₪
779	שפל	92,344.76	92,587.59	242.83	33.83	82.15 ₪

סה"כ לדייר:

פסגה	גבע	שפל	סה"כ	שיא ביקוש
673.44	232.67	414.12	1,320.22	3.62
₪ 335.17	₪ 95.53	₪ 140.10	₪ 570.80	

סה"כ צריכה
 סה"כ לתשלום

45.00 ₪	תשלום קבוע תשלום עבור גודל חיבור בKVA (3x100) סה"כ מע"מ 17.00%	סה"כ לתשלום
19.24 ₪		
635.03 ₪		
107.96 ₪		
742.99 ₪		כולל מע"מ





התפלגות חיוב בש"ח לפי תעו"ז

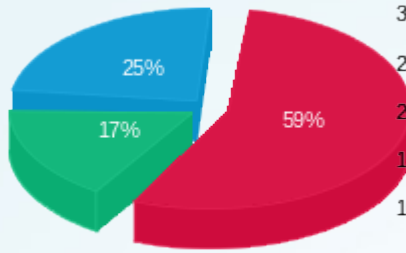

פסגה (ש"ח 335.17)
 גבע (ש"ח 95.53)
 שפל (ש"ח 140.10)

הסטוריית צריכה בקוט"ש

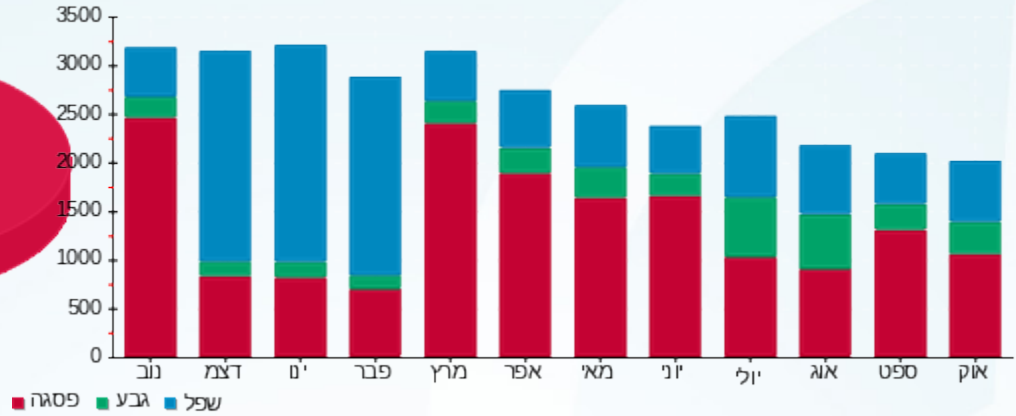



03/11/22 תאריך הפקה:
 30/10/22 תאריך קריאה נוכחית:
 29/09/22 תאריך קריאה קודמת:

שם דייר: קומת קרקע
 שם אתר: מגדל 11 גבעת שמואל

לקוח/ה נכבד/ה, אנו מתכבדים להגיש את חישוב צריכת החשמל לתקופה 29/09/22 - 30/10/22:

קומת כניסה חיוני - 1 - (3x90)00021744

סוג תעריף	סוג צריכה	קריאה קודמת	קריאה נוכחית	סה"כ צריכה בקוט"ש	מחיר לקוט"ש בא"ג	סה"כ לתשלום
פרטי חשבון עבור תאריכים:			29/09/22	30/10/22		
777	פסגה	39,596.81	39,736.52	139.72	49.77	69.54 ₪
778	גבע	16,947.39	17,011.92	64.53	41.06	26.50 ₪
779	שפל	51,822.84	51,917.64	94.79	33.83	32.07 ₪

קומה כניסה ב. חיוני - 1 - (0x0)00021920

סוג תעריף	סוג צריכה	קריאה קודמת	קריאה נוכחית	סה"כ צריכה בקוט"ש	מחיר לקוט"ש בא"ג	סה"כ לתשלום
פרטי חשבון עבור תאריכים:			29/09/22	30/10/22		
777	פסגה	82,548.34	82,642.19	93.85	49.77	46.71 ₪
778	גבע	60,056.04	60,119.58	63.54	41.06	26.09 ₪
779	שפל	95,051.54	95,197.03	145.49	33.83	49.22 ₪

סה"כ לדייר:

פסגה	גבע	שפל	סה"כ	שיא ביקוש
233.57	128.07	240.28	601.92	1.36
₪ 116.25	₪ 52.59	₪ 81.29	₪ 250.12	

סה"כ צריכה
 סה"כ לתשלום

45.00 ₪	תשלום קבוע תשלום עבור גודל חיבור ב-KVA (3x90) סה"כ מע"מ 17.00%	סה"כ לתשלום
17.31 ₪		
312.43 ₪		
53.11 ₪		
365.55 ₪		כולל מע"מ





התפלגות חיוב בש"ח לפי תעו"ז

הסטוריית צריכה בקוט"ש

