



03/11/22

תאריך הפקדה:

שם דייר: מגדל קירור
שם אתר: בית הפרמידה

02/05/22

תאריך קריאה נוכחית:

22/02/22

תאריך קריאה קודמת:

לקוח/ה נכבד/ה, אנו מתכבדים להגיש את חישוב צריכת החשמל לתקופה 02/05/22 - 22/02/22:

מגדל קירור - 1 - 16092196(0x0)

סוג תעריף	סוג צריכה	קריאה קודמת	קריאה נוכחית	סה"כ צריכה בקוט"ש	מחיר לקוט"ש בא"ג	סה"כ לתשלום
פרטי חשבון עבור תאריכים:						
777	פסגה	22/02/22	28/02/22	393.78	95.84	377.40 ₪
778	גבע	26,377.97	26,427.54	49.57	57.97	28.73 ₪
779	שפל	24,654.45	24,727.43	72.97	35.63	26.00 ₪
פרטי חשבון עבור תאריכים:						
777	פסגה	01/03/22	30/04/22	3,431.52	46.64	1,600.46 ₪
778	גבע	26,427.54	26,859.48	431.94	38.61	166.77 ₪
779	שפל	24,727.43	25,363.35	635.93	31.90	202.86 ₪
פרטי חשבון עבור תאריכים:						
777	פסגה	01/05/22	02/05/22	112.51	45.49	51.18 ₪
778	גבע	26,859.48	26,873.64	14.16	37.72	5.34 ₪
779	שפל	25,363.35	25,384.20	20.85	31.20	6.51 ₪

סה"כ לדייר:

פסגה	גבע	שפל	סה"כ	שיא ביקוש
3,937.81	495.67	729.75	5,163.23	
2,029.04 ₪	200.85 ₪	235.37 ₪	2,465.26 ₪	

סה"כ צריכה

סה"כ לתשלום

0.00 ₪	תשלום קבוע	
0.00 ₪	תשלום עבור גודל חיבור בKVA (0x0)	
2,465.26 ₪	סה"כ לתשלום	לא כולל מע"מ





התפלגות חיוב בש"ח לפי תעו"ז

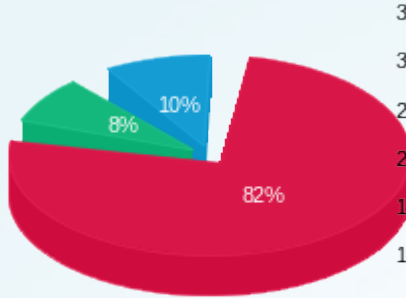

פסגה (2,029.04 ₪)
 גבע (200.85 ₪)
 שפל (235.37 ₪)

הסטוריית צריכה בקוט"ש

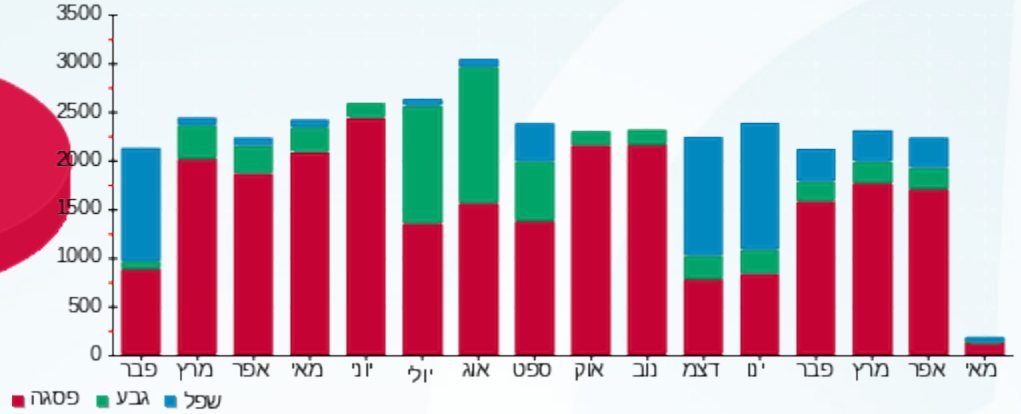



03/11/22

תאריך הפקה:

שם דייר: מפסק גלריה
שם אתר: בית הפרמידה

02/05/22

תאריך קריאה נוכחית:

22/02/22

תאריך קריאה קודמת:

לקוח/ה נכבד/ה, אנו מתכבדים להגיש את חישוב צריכת החשמל לתקופה 02/05/22 - 22/02/22:

גלריה - 2 - 16092196(0x0)

סה"כ לתשלום	מחיר לקוט"ש בא"ג	סה"כ צריכה בקוט"ש	קריאה נוכחית	קריאה קודמת	סוג צריכה	סוג תעריף
			28/02/22	22/02/22	פרטי חשבון עבור תאריכים:	
0.00 ₪	95.84	0.00	2,114.85	2,114.85	פסגה	777
0.00 ₪	57.97	0.00	509.10	509.10	גבע	778
0.00 ₪	35.63	0.00	1,401.45	1,401.45	שפל	779
			30/04/22	01/03/22	פרטי חשבון עבור תאריכים:	
0.00 ₪	46.64	0.00	2,114.85	2,114.85	פסגה	777
0.00 ₪	38.61	0.00	509.10	509.10	גבע	778
0.00 ₪	31.90	0.00	1,401.45	1,401.45	שפל	779
			02/05/22	01/05/22	פרטי חשבון עבור תאריכים:	
0.00 ₪	45.49	0.00	2,114.85	2,114.85	פסגה	777
0.00 ₪	37.72	0.00	509.10	509.10	גבע	778
0.00 ₪	31.20	0.00	1,401.45	1,401.45	שפל	779

סה"כ לדייר:

שיא ביקוש	סה"כ	שפל	גבע	פסגה
	0.00	0.00	0.00	0.00
	0.00 ₪	0.00 ₪	0.00 ₪	0.00 ₪

סה"כ צריכה

סה"כ לתשלום

0.00 ₪	תשלום קבוע	
0.00 ₪	תשלום עבור גודל חיבור בKVA (0x0)	
0.00 ₪	סה"כ לתשלום	לא כולל מע"מ





התפלגות חיוב בש"ח לפי תעו"ז

הסטוריית צריכה בקוט"ש

- פסגה (0.00 ₪)
- גבע (0.00 ₪)
- שפל (0.00 ₪)

