



03/11/22

תאריך הפקדה:

שם דייר: מגדל קירור
שם אתר: בית הפרמידה

29/06/22

תאריך קריאה נוכחית:

03/05/22

תאריך קריאה קודמת:

לקוח/ה נכבד/ה, אנו מתכבדים להגיש את חישוב צריכת החשמל לתקופה 29/06/22 - 03/05/22:

מגדל קירור - 1 - 16092196(0x0)

| סוג תעריף | סוג צריכה | קריאה קודמת | קריאה נוכחית | סה"כ צריכה בקוט"ש | מחיר לקוט"ש בא"ג | סה"כ לתשלום |
|--------------------------|-----------|-------------|--------------|-------------------|------------------|-------------|
| פרטי חשבון עבור תאריכים: | | | | | | |
| 777 | פסגה | 03/05/22 | 29/06/22 | 3,260.70 | 45.49 | 1,483.29 ₪ |
| 778 | גבע | 27,647.06 | 28,556.18 | 909.12 | 37.72 | 342.92 ₪ |
| 779 | שפל | 25,011.87 | 25,376.57 | 364.70 | 31.20 | 113.79 ₪ |

סה"כ לדייר:

| פסגה | גבע | שפל | סה"כ | שיא ביקוש |
|------------|----------|----------|------------|-----------|
| 3,260.70 | 909.12 | 364.70 | 4,534.53 | |
| 1,483.29 ₪ | 342.92 ₪ | 113.79 ₪ | 1,940.00 ₪ | |

סה"כ צריכה

סה"כ לתשלום

| | | |
|------------|----------------------------------|--------------|
| 0.00 ₪ | תשלום קבוע | |
| 0.00 ₪ | תשלום עבור גודל חיבור בKVA (0x0) | |
| 1,940.00 ₪ | סה"כ לתשלום | לא כולל מע"מ |

התפלגות חיוב בש"ח לפי תע"ז

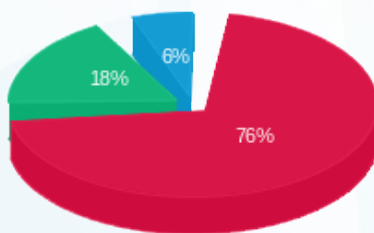

- פסגה (1,483.29 ₪)
- גבע (342.92 ₪)
- שפל (113.79 ₪)

הסטוריית צריכה בקוט"ש

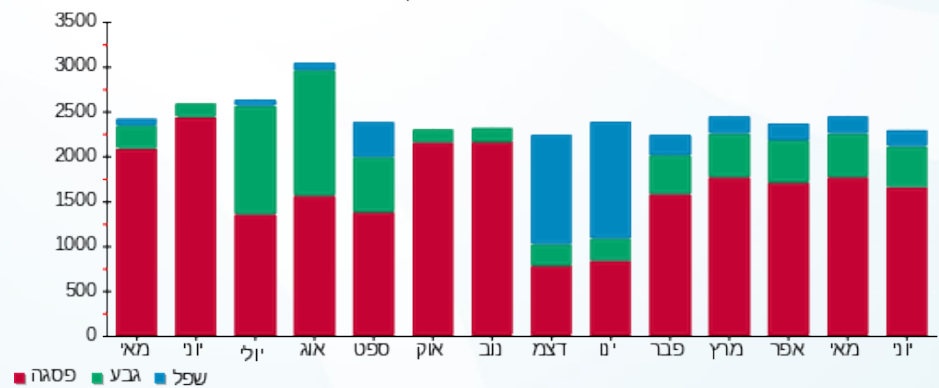



03/11/22

תאריך הפקה:

שם דייר: מפסק גלריה
שם אתר: בית הפרמידה

29/06/22

תאריך קריאה נוכחית:

03/05/22

תאריך קריאה קודמת:

לקוח/ה נכבד/ה, אנו מתכבדים להגיש את חישוב צריכת החשמל לתקופה 29/06/22 - 03/05/22:

גלריה - 2 - 16092196(0x0)

| סה"כ לתשלום | מחיר לקוט"ש בא"ג | סה"כ צריכה בקוט"ש | קריאה נוכחית | קריאה קודמת | סוג צריכה | סוג תעריף |
|-------------|------------------|-------------------|--------------|-------------|--------------------------|-----------|
| | | | 29/06/22 | 03/05/22 | פרטי חשבון עבור תאריכים: | |
| ₪ 0.12 | 45.49 | 0.26 | 2,115.52 | 2,115.26 | פסגה | 777 |
| ₪ 0.00 | 37.72 | 0.00 | 509.10 | 509.10 | גבע | 778 |
| ₪ 0.00 | 31.20 | 0.00 | 1,401.45 | 1,401.45 | שפל | 779 |

סה"כ לדייר:

| שיא ביקוש | סה"כ | שפל | גבע | פסגה |
|-----------|--------|--------|--------|--------|
| | 0.26 | 0.00 | 0.00 | 0.26 |
| | ₪ 0.12 | ₪ 0.00 | ₪ 0.00 | ₪ 0.12 |

סה"כ צריכה
סה"כ לתשלום

| | | |
|--------|---|---------------------|
| ₪ 0.00 | תשלום קבוע | |
| ₪ 0.00 | תשלום עבור גודל חיבור בKVA (0x0) | |
| ₪ 0.12 | סה"כ לתשלום | לא כולל מע"מ |

התפלגות חיוב בש"ח לפי תעו"ז



פסגה (₪ 0.12)
גבע (₪ 0.00)
שפל (₪ 0.00)

הסטוריית צריכה בקוט"ש

