

03/11/22 תאריך הפקה:  
 31/10/22 תאריך קריאה נוכחית:  
 01/10/22 תאריך קריאה קודמת:

שם דייר: CHANGE  
 שם אתר: קניון הפסגה ירושלים

לקוח/ה נכבד/ה, אנו מתכבדים להגיש את חישוב צריכת החשמל לתקופה 01/10/22 - 31/10/22:

CHANGE - (0x0)00023167 - 6

סוג תעריף	סוג צריכה	קריאה קודמת	קריאה נוכחית	סה"כ צריכה בקוט"ש	מחיר לקוט"ש בא"ג	סה"כ לתשלום
פרטי חשבון עבור תאריכים:		01/10/22	31/10/22			
517		41,683.27	41,683.27	-0.008	51.73	0.00 ₪

מיזוג אוויר

סוג תעריף	סוג צריכה	קריאה קודמת	קריאה נוכחית	סה"כ צריכה בקוט"ש	מחיר לקוט"ש בא"ג	סה"כ לתשלום
פרטי חשבון עבור תאריכים:		01/10/22	31/10/22			
517				107.56		55.64 ₪

סה"כ לדייר:

שיא ביקוש	סה"כ
0.001	107.55
	55.64 ₪

21.31 ₪	תשלום קבוע	
0.00 ₪	תשלום עבור גודל חיבור ב KVA (0x0)	
76.95 ₪	סה"כ לתשלום	לא כולל מע"מ

התפלגות חיוב בש"ח לפי תע"ן

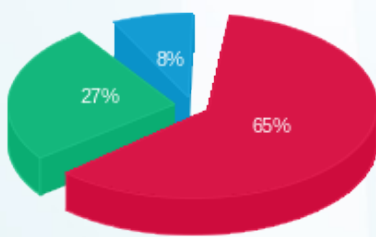

פסגה (36.34 ₪)  
 גבע (14.94 ₪)  
 שפיל (4.35 ₪)

הסטוריית צריכה בקוט"ש

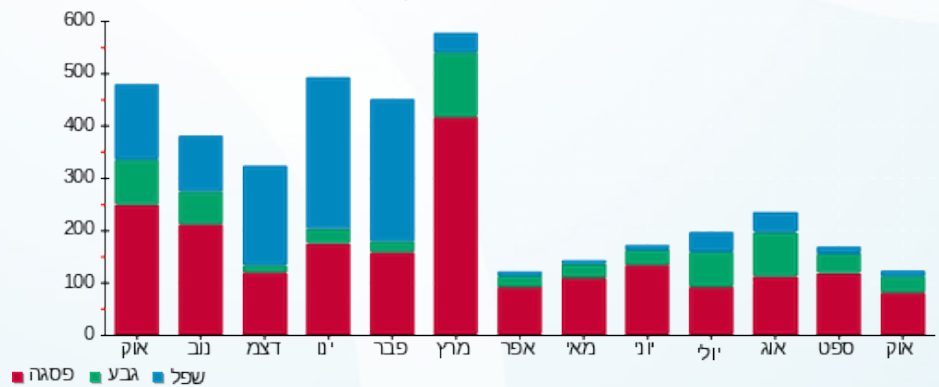



03/11/22 תאריך הפקה:  
 31/10/22 תאריך קריאה נכחית:  
 01/10/22 תאריך קריאה קודמת:

שם דייר: KIWI  
 שם אתר: קניון הפסגה ירושלים

לקוח/ה נכבד/ה, אנו מתכבדים להגיש את חישוב צריכת החשמל לתקופה 01/10/22 - 31/10/22:

**Kiwi 1 - (0x0)00023147 - 13**

סוג תעריף	סוג צריכה	קריאה קודמת	קריאה נכחית	סה"כ צריכה בקוט"ש	מחיר לקוט"ש בא"ג	סה"כ לתשלום
פרטי חשבון עבור תאריכים:						
777	פסגה	01/10/22	31/10/22	116.00	49.77	57.73 ₪
778	גבע	34,261.24	34,314.18	52.93	41.06	21.73 ₪
779	שפל	36,251.34	36,282.76	31.42	33.83	10.63 ₪

**Kiwi 2 - (0x0)00023147 - 14**

סוג תעריף	סוג צריכה	קריאה קודמת	קריאה נכחית	סה"כ צריכה בקוט"ש	מחיר לקוט"ש בא"ג	סה"כ לתשלום
פרטי חשבון עבור תאריכים:						
777	פסגה	01/10/22	31/10/22	118.16	49.77	58.81 ₪
778	גבע	27,534.36	27,607.19	72.83	41.06	29.91 ₪
779	שפל	27,358.00	27,485.07	127.07	33.83	42.99 ₪

**Kiwi 3 - (0x0)00023147 - 15**

סוג תעריף	סוג צריכה	קריאה קודמת	קריאה נכחית	סה"כ צריכה בקוט"ש	מחיר לקוט"ש בא"ג	סה"כ לתשלום
פרטי חשבון עבור תאריכים:						
777	פסגה	01/10/22	31/10/22	200.19	49.77	99.64 ₪
778	גבע	49,773.09	49,855.44	82.35	41.06	33.81 ₪
779	שפל	42,198.69	42,215.11	16.42	33.83	5.56 ₪

**מיזוג אויר**

סוג תעריף	סוג צריכה	קריאה קודמת	קריאה נכחית	סה"כ צריכה בקוט"ש	מחיר לקוט"ש בא"ג	סה"כ לתשלום
פרטי חשבון עבור תאריכים:						
777	פסגה	01/10/22	31/10/22	274.636	49.77	136.69 ₪
778	גבע	112.905	46.36	41.06	46.36 ₪	
779	שפל	32.897	11.13	33.83	11.13 ₪	

**סה"כ לדירה:**

פסגה	גבע	שפל	סה"כ	שיא ביקוש
------	-----	-----	------	-----------





סה"כ לדירה:

פסגה	גבע	שפל	סה"כ	שיא ביקוש
708.99	321.02	207.82	1,237.82	1.15
₪ 352.86	₪ 131.81	₪ 70.30	₪ 554.98	

סה"כ צריכה

סה"כ לתשלום

תשלום קבוע	תשלום עבור גודל חיבור בKVA (0x0)	סה"כ לתשלום	לא כולל מע"מ
₪ 214.45	₪ 0.00	₪ 769.43	

התפלגות חיוב בש"ח לפי תע"ז

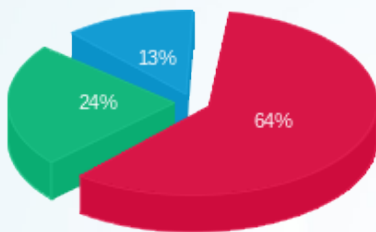

- פסגה (₪ 352.86) 64%
- גבע (₪ 131.81) 24%
- שפל (₪ 70.30) 13%

הסטוריית צריכה בקוט"ש

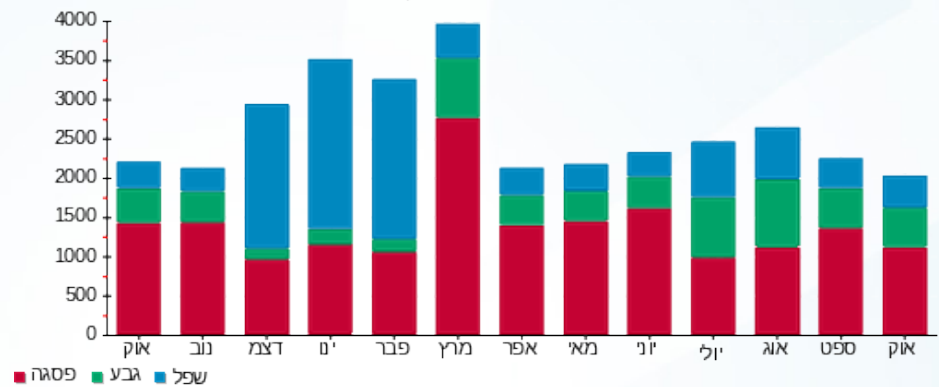



03/11/22 תאריך הפקה:  
 31/10/22 תאריך קריאה נוכחית:  
 01/10/22 תאריך קריאה קודמת:

**שם דייר:** אגד רב קו  
**שם אתר:** קניון הפסגה ירושלים

**לקוח/ה נכבד/ה, אנו מתכבדים להגיש את חישוב צריכת החשמל לתקופה 01/10/22 - 31/10/22:**

**אגד רב קו 1 - 19 - 00023147(0x0)**

סוג תעריף	סוג צריכה	קריאה קודמת	קריאה נוכחית	סה"כ צריכה בקוט"ש	מחיר לקוט"ש בא"ג	סה"כ לתשלום
פרטי חשבון עבור תאריכים:						
		01/10/22	31/10/22			
777	פסגה	38,116.11	38,196.73	80.62	49.77	40.13 ₪
778	גבע	24,804.59	24,854.84	50.25	41.06	20.63 ₪
779	שפל	20,108.99	20,209.60	100.61	33.83	34.04 ₪

**אגד רב קו 2 - 20 - 00023147(0x0)**

סוג תעריף	סוג צריכה	קריאה קודמת	קריאה נוכחית	סה"כ צריכה בקוט"ש	מחיר לקוט"ש בא"ג	סה"כ לתשלום
פרטי חשבון עבור תאריכים:						
		01/10/22	31/10/22			
777	פסגה	21,696.74	21,714.72	17.98	49.77	8.95 ₪
778	גבע	14,363.71	14,378.18	14.47	41.06	5.94 ₪
779	שפל	10,053.24	10,084.72	31.48	33.83	10.65 ₪

**אגד רב קו 3 - 21 - 00023147(0x0)**

סוג תעריף	סוג צריכה	קריאה קודמת	קריאה נוכחית	סה"כ צריכה בקוט"ש	מחיר לקוט"ש בא"ג	סה"כ לתשלום
פרטי חשבון עבור תאריכים:						
		01/10/22	31/10/22			
777	פסגה	26,187.34	26,360.32	172.98	49.77	86.09 ₪
778	גבע	19,157.94	19,238.45	80.51	41.06	33.06 ₪
779	שפל	17,066.40	17,187.99	121.59	33.83	41.13 ₪

**מיזוג אויר**

סוג תעריף	סוג צריכה	קריאה קודמת	קריאה נוכחית	סה"כ צריכה בקוט"ש	מחיר לקוט"ש בא"ג	סה"כ לתשלום
פרטי חשבון עבור תאריכים:						
		01/10/22	31/10/22			
777	פסגה			126.465	49.77	62.94 ₪
778	גבע			51.991	41.06	21.35 ₪
779	שפל			15.149	33.83	5.12 ₪

**סה"כ לדיר:**

פסגה	גבע	שפל	סה"כ	שיא ביקוש
------	-----	-----	------	-----------





סה"כ לדירה:

פסגה	גבע	שפל	סה"כ	שיא ביקוש
398.04	197.23	268.83	864.10	1.16
198.11 ₪	80.98 ₪	90.95 ₪	370.03 ₪	

סה"כ צריכה

סה"כ לתשלום

214.45 ₪	<b>תשלום קבוע</b>	
0.00 ₪	<b>תשלום עבור גודל חיבור בKVA (0x0)</b>	
584.48 ₪	<b>סה"כ לתשלום</b>	<b>לא כולל מע"מ</b>

התפלגות חיוב בש"ח לפי תע"ז

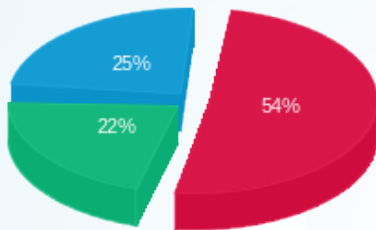

- פסגה (198.11 ₪)
- גבע (80.98 ₪)
- שפל (90.95 ₪)

הסטוריית צריכה בקוט"ש

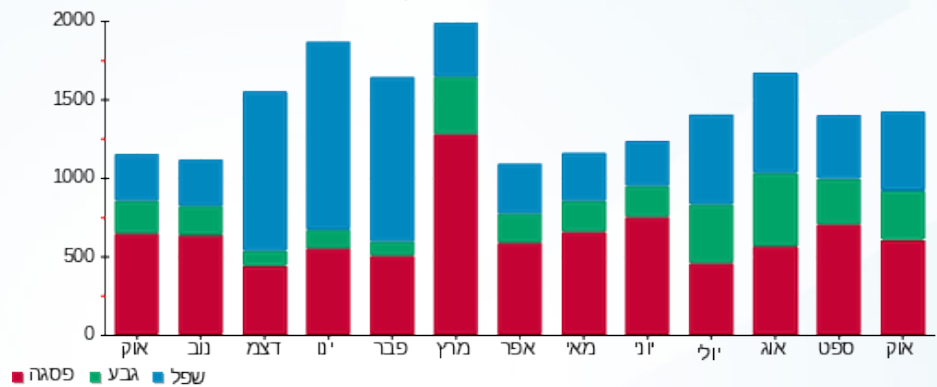



03/11/22 תאריך הפקה:  
 31/10/22 תאריך קריאה נוכחית:  
 01/10/22 תאריך קריאה קודמת:

שם דייר: אזורוב רוסלן - קליעה למטרה  
 שם אתר: קניון הפסגה ירושלים

לקוח/ה נכבד/ה, אנו מתכבדים להגיש את חישוב צריכת החשמל לתקופה 01/10/22 - 31/10/22:

אזורוב רוסלן - קליעה למטרה - 8 - 00015051 (0x0)

סוג תעריף	סוג צריכה	קריאה קודמת	קריאה נוכחית	סה"כ צריכה בקוט"ש	מחיר לקוט"ש בא"ג	סה"כ לתשלום
פרטי חשבון עבור תאריכים:			01/10/22	31/10/22		
777	פסגה	2,189.78	2,300.20	110.42	49.77	54.96 ₪
778	גבע	393.95	431.67	37.72	41.06	15.49 ₪
779	שפל	571.14	582.52	11.38	33.83	3.85 ₪

מיזוג אויר

סוג תעריף	סוג צריכה	קריאה קודמת	קריאה נוכחית	סה"כ צריכה בקוט"ש	מחיר לקוט"ש בא"ג	סה"כ לתשלום
פרטי חשבון עבור תאריכים:			01/10/22	31/10/22		
777	פסגה			418.205	49.77	208.14 ₪
778	גבע			171.928	41.06	70.59 ₪
779	שפל			50.095	33.83	16.95 ₪

סה"כ לדירה:

פסגה	גבע	שפל	סה"כ	שיא ביקוש
528.62	209.65	61.48	799.75	2.19
₪ 263.10	₪ 86.08	₪ 20.80	₪ 369.98	

סה"כ צריכה  
 סה"כ לתשלום

214.45 ₪	תשלום קבוע	
0.00 ₪	תשלום עבור גודל חיבור בKVA (0x0)	
584.43 ₪	סה"כ לתשלום	לא כולל מע"מ

התפלגות חיוב בש"ח לפי תע"ז

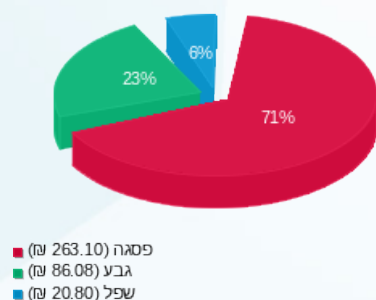

הסטוריית צריכה בקוט"ש

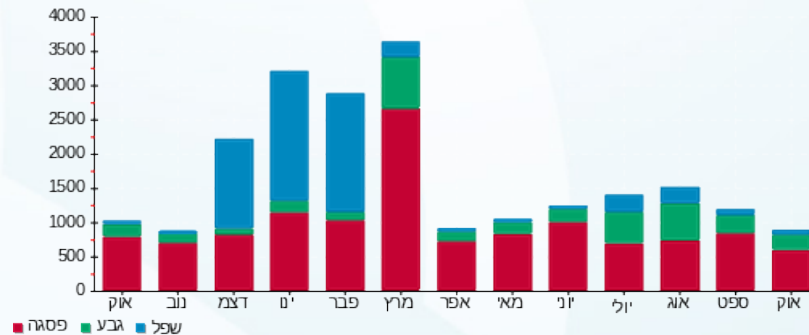

03/11/22 תאריך הפקדה:  
 31/10/22 תאריך קריאה נוכחית:  
 01/10/22 תאריך קריאה קודמת:

שם דייר: אופטיקה  
 שם אתר: קניון הפסגה ירושלים

**לקוח/ה נכבד/ה, אנו מתכבדים להגיש את חישוב צריכת החשמל לתקופה 01/10/22 - 31/10/22:**

אופטיקה - 3 - 00011176 (0x0)

סוג תעריף	סוג צריכה	קריאה קודמת	קריאה נוכחית	סה"כ צריכה בקוט"ש	מחיר לקוט"ש בא"ג	סה"כ לתשלום
פרטי חשבון עבור תאריכים:			01/10/22	31/10/22		
777	פסגה	130,150.26	130,327.16	176.90	49.77	88.04 ₪
778	גבע	78,646.76	78,705.62	58.85	41.06	24.17 ₪
779	שפל	116,731.62	116,766.61	34.99	33.83	11.84 ₪

**מיזוג אוויר**

סוג תעריף	סוג צריכה	קריאה קודמת	קריאה נוכחית	סה"כ צריכה בקוט"ש	מחיר לקוט"ש בא"ג	סה"כ לתשלום
פרטי חשבון עבור תאריכים:			01/10/22	31/10/22		
777	פסגה			172.635	49.77	85.92 ₪
778	גבע			70.972	41.06	29.14 ₪
779	שפל			20.679	33.83	7.00 ₪

**סה"כ לדירה:**

פסגה	גבע	שפל	סה"כ	שיא ביקוש
349.53	129.83	55.67	535.03	1.27
₪ 173.96	₪ 53.31	₪ 18.83	₪ 246.10	

סה"כ צריכה  
 סה"כ לתשלום

214.45 ₪	<b>תשלום קבוע</b>	
0.00 ₪	<b>תשלום עבור גודל חיבור בKVA (0x0)</b>	
460.55 ₪	<b>סה"כ לתשלום</b>	<b>לא כולל מע"מ</b>

התפלגות חיוב בש"ח לפי תע"ז

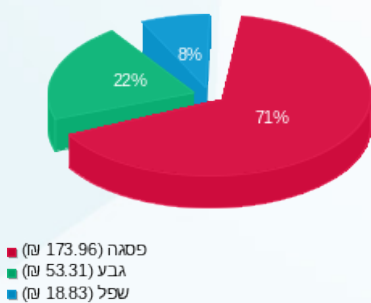

הסטוריית צריכה בקוט"ש

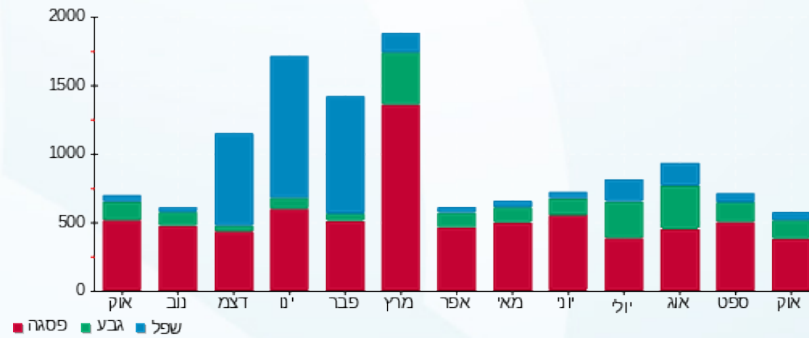



03/11/22

תאריך הפקה:

31/10/22

תאריך קריאה נוכחית:

01/10/22

תאריך קריאה קודמת:

שם דייר: אינגליש קיק  
שם אתר: קניון הפסגה ירושלים

לקוח/ה נכבד/ה, אנו מתכבדים להגיש את חישוב צריכת החשמל לתקופה 01/10/22 - 31/10/22:

אינגליש קיק - 8 - (0x0)00023692

סה"כ לתשלום	מחיר לקוט"ש בא"ג	סה"כ צריכה בקוט"ש	קריאה נוכחית	קריאה קודמת	סוג צריכה	סוג תעריף
			31/10/22	01/10/22	פרטי חשבון עבור תאריכים:	
1,683.01 ₪	49.77	3,381.58	152,224.87	148,843.29	פסגה	777
886.85 ₪	41.06	2,159.89	443,949.68	441,789.79	גבע	778
1,156.94 ₪	33.83	3,419.88	259,432.47	256,012.60	שפל	779

מיזוג אויר

סה"כ לתשלום	מחיר לקוט"ש בא"ג	סה"כ צריכה בקוט"ש	קריאה נוכחית	קריאה קודמת	סוג צריכה	סוג תעריף
			31/10/22	01/10/22	פרטי חשבון עבור תאריכים:	
233.28 ₪	49.77	468.725			פסגה	777
79.12 ₪	41.06	192.696			גבע	778
18.99 ₪	33.83	56.147			שפל	779

סה"כ לדירה:

שיא ביקוש	סה"כ	שפל	גבע	פסגה
38.32	9,678.92	3,476.02	2,352.59	3,850.31
	4,058.21 ₪	1,175.94 ₪	965.97 ₪	1,916.30 ₪

סה"כ צריכה  
סה"כ לתשלום

214.45 ₪	<b>תשלום קבוע</b>	
0.00 ₪	<b>תשלום עבור גודל חיבור בKVA (0x0)</b>	
4,272.66 ₪	<b>סה"כ לתשלום</b>	<b>לא כולל מע"מ</b>

התפלגות חיוב בש"ח לפי תע"ז

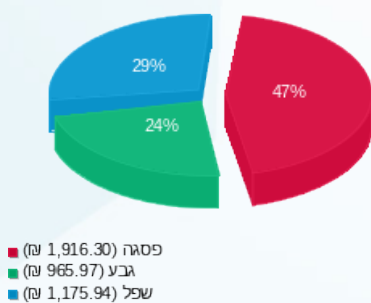

הסטוריית צריכה בקוט"ש

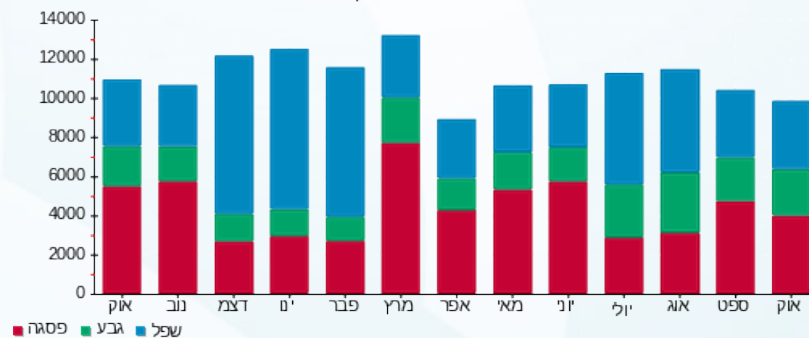

03/11/22 תאריך הפקה:  
 31/10/22 תאריך קריאה נוכחית:  
 01/10/22 תאריך קריאה קודמת:

שם דייר: אינטימה  
 שם אתר: קניון הפסגה ירושלים

לקוח/ה נכבד/ה, אנו מתכבדים להגיש את חישוב צריכת החשמל לתקופה 01/10/22 - 31/10/22:

אינטימה - 13 - 00023167 (0x0)

סוג תעריף	סוג צריכה	קריאה קודמת	קריאה נוכחית	סה"כ צריכה בקוט"ש	מחיר לקוט"ש בא"ג	סה"כ לתשלום
פרטי חשבון עבור תאריכים:		01/10/22	31/10/22			
517		199,551.82	199,880.71	328.90	51.73	170.14 ₪

מיזוג אויר

סוג תעריף	סוג צריכה	קריאה קודמת	קריאה נוכחית	סה"כ צריכה בקוט"ש	מחיר לקוט"ש בא"ג	סה"כ לתשלום
פרטי חשבון עבור תאריכים:		01/10/22	31/10/22			
517				299.63		155.00 ₪

סה"כ לדייר:

שיא ביקוש	סה"כ
1.37	628.52
	325.13 ₪

21.31 ₪	תשלום קבוע	
0.00 ₪	תשלום עבור גודל חיבור בKVA (0x0)	
346.44 ₪	סה"כ לתשלום	לא כולל מע"מ

התפלגות חיוב בש"ח לפי תע"ן

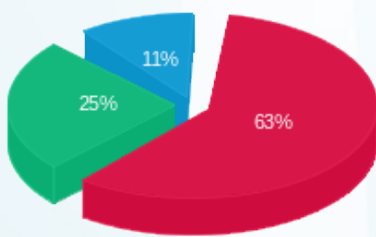

פסגה (205.78 ₪)  
 גבע (82.80 ₪)  
 שפל (36.55 ₪)

הסטוריית צריכה בקוט"ש

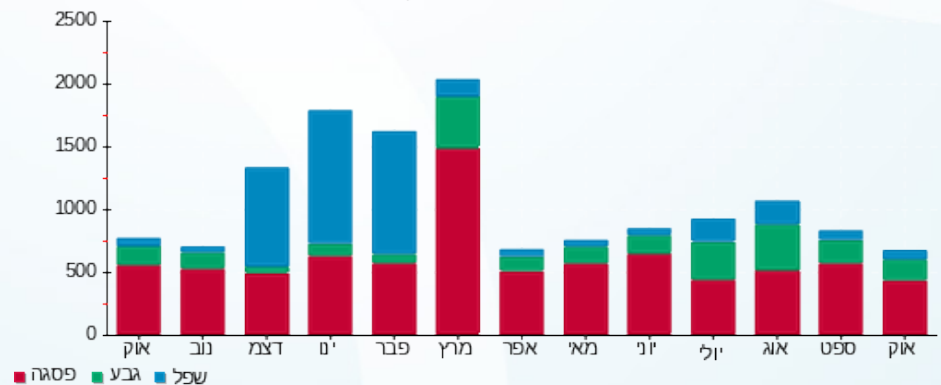

03/11/22

תאריך הפקה:

31/10/22

תאריך קריאה נוכחית:

01/10/22

תאריך קריאה קודמת:

שם דייר: בוניטה דה מאס  
שם אתר: קניון הפסגה ירושלים

לקוח/ה נכבד/ה, אנו מתכבדים להגיש את חישוב צריכת החשמל לתקופה 01/10/22 - 31/10/22:

בוניטה דה מאס - 13 - 00023149 (0x0)

סוג תעריף	סוג צריכה	קריאה קודמת	קריאה נוכחית	סה"כ צריכה בקוט"ש	מחיר לקוט"ש בא"ג	סה"כ לתשלום
פרטי חשבון עבור תאריכים:		01/10/22	31/10/22			
517		187,605.08	188,058.29	453.21	51.73	234.45 ₪

מיזוג אוויר

סוג תעריף	סוג צריכה	קריאה קודמת	קריאה נוכחית	סה"כ צריכה בקוט"ש	מחיר לקוט"ש בא"ג	סה"כ לתשלום
פרטי חשבון עבור תאריכים:		01/10/22	31/10/22			
517				384.91		199.11 ₪

סה"כ לדייר:

שיא ביקוש	סה"כ
2.00	838.12
	433.56 ₪

21.31 ₪	תשלום קבוע	
0.00 ₪	תשלום עבור גודל חיבור ב KVA (0x0)	
454.87 ₪	סה"כ לתשלום	לא כולל מע"מ

התפלגות חיוב בש"ח לפי תע"ן

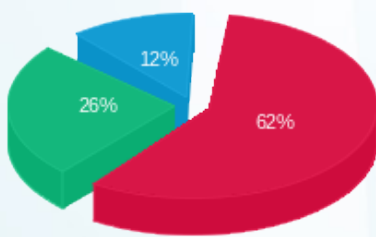

פסגה (268.61 ₪)  
גבע (112.48 ₪)  
שפל (52.47 ₪)

הסטוריית צריכה בקוט"ש

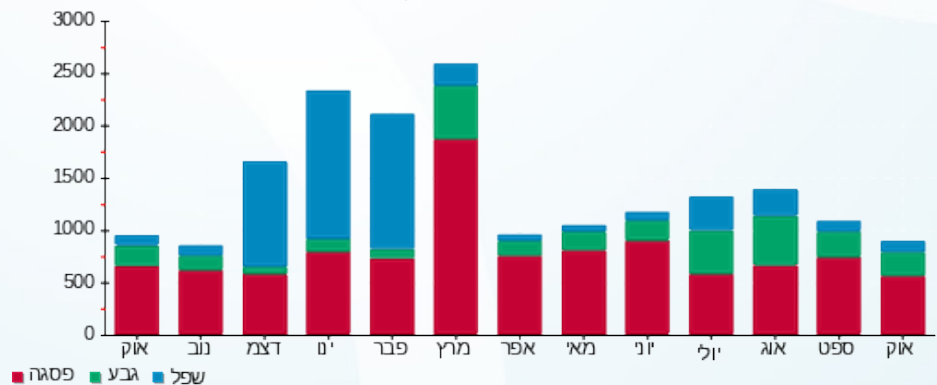

03/11/22 תאריך הפקה:  
 31/10/22 תאריך קריאה נוכחית:  
 01/10/22 תאריך קריאה קודמת:

שם דייר: בורגראנץ  
 שם אתר: קניון הפסגה ירושלים

**לקוח/ה נכבד/ה, אנו מתכבדים להגיש את חישוב צריכת החשמל לתקופה 01/10/22 - 31/10/22:**

בורגראנץ - 6 - 00011176 (0x0)

סוג תעריף	סוג צריכה	קריאה קודמת	קריאה נוכחית	סה"כ צריכה בקוט"ש	מחיר לקוט"ש בא"ג	סה"כ לתשלום
פרטי חשבון עבור תאריכים:		01/10/22	31/10/22			
517		1,406,392.48	1,411,172.50	4,780.02	51.73	2,472.70 ₪

**מיזוג אוויר**

סוג תעריף	סוג צריכה	קריאה קודמת	קריאה נוכחית	סה"כ צריכה בקוט"ש	מחיר לקוט"ש בא"ג	סה"כ לתשלום
פרטי חשבון עבור תאריכים:		01/10/22	31/10/22			
517				473.26		244.82 ₪

**סה"כ לדייר:**

שיא ביקוש	סה"כ
19.72	5,253.28
	2,717.52 ₪

21.31 ₪	<b>תשלום קבוע</b>	
0.00 ₪	<b>תשלום עבור גודל חיבור ב KVA (0x0)</b>	
2,738.83 ₪	<b>סה"כ לתשלום</b>	<b>לא כולל מע"מ</b>

התפלגות חיוב בש"ח לפי תע"ן

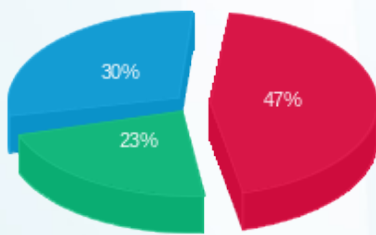

פסגה (1,280.66 ₪) ■  
 גבע (618.62 ₪) ■  
 שפל (818.25 ₪) ■

הסטוריית צריכה בקוט"ש

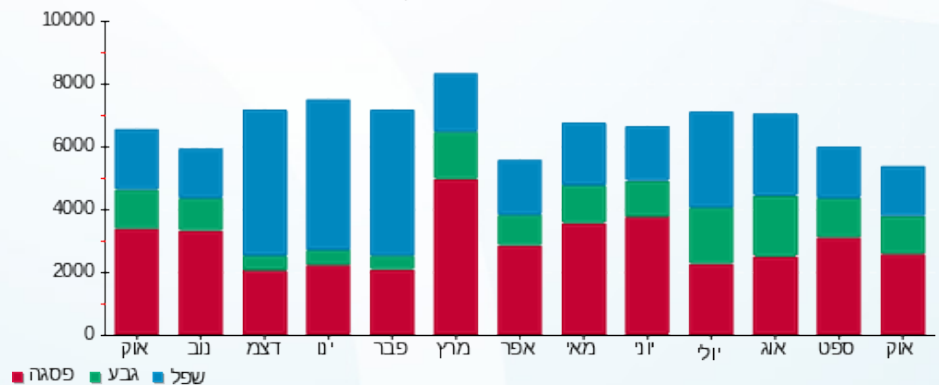

03/11/22 תאריך הפקה:  
 31/10/22 תאריך קריאה נוכחית:  
 01/10/22 תאריך קריאה קודמת:

שם דייר: ביזמרקט  
 שם אתר: קניון הפסגה ירושלים

**לקוח/ה נכבד/ה, אנו מתכבדים להגיש את חישוב צריכת החשמל לתקופה 01/10/22 - 31/10/22:**

**ביזמרקט - 1 - 00018095 (0x0)**

סוג תעריף	סוג צריכה	קריאה קודמת	קריאה נוכחית	סה"כ צריכה בקוט"ש	מחיר לקוט"ש בא"ג	סה"כ לתשלום
פרטי חשבון עבור תאריכים:			01/10/22	31/10/22		
777	פסגה	105,792.08	106,605.68	813.61	49.77	404.93 ₪
778	גבע	36,080.59	36,394.96	314.38	41.06	129.08 ₪
779	שפל	77,258.09	77,363.22	105.13	33.83	35.56 ₪

**מיזוג אוויר**

סוג תעריף	סוג צריכה	קריאה קודמת	קריאה נוכחית	סה"כ צריכה בקוט"ש	מחיר לקוט"ש בא"ג	סה"כ לתשלום
פרטי חשבון עבור תאריכים:			01/10/22	31/10/22		
777	פסגה			819.264	49.77	407.75 ₪
778	גבע			336.806	41.06	138.29 ₪
779	שפל			98.136	33.83	33.20 ₪

**סה"כ לדירה:**

פסגה	גבע	שפל	סה"כ	שיא ביקוש
1,632.87	651.18	203.26	2,487.32	5.08
₪ 812.68	₪ 267.38	₪ 68.76	₪ 1,148.82	

סה"כ צריכה  
 סה"כ לתשלום

214.45 ₪	<b>תשלום קבוע</b>	
0.00 ₪	<b>תשלום עבור גודל חיבור בKVA (0x0)</b>	
1,363.27 ₪	<b>סה"כ לתשלום</b>	<b>לא כולל מע"מ</b>

התפלגות חיוב בש"ח לפי תע"ז

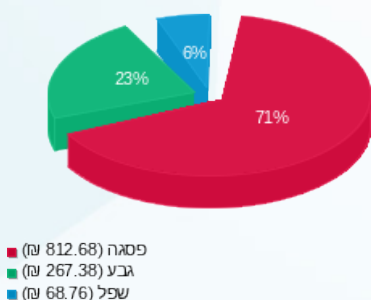

הסטוריית צריכה בקוט"ש

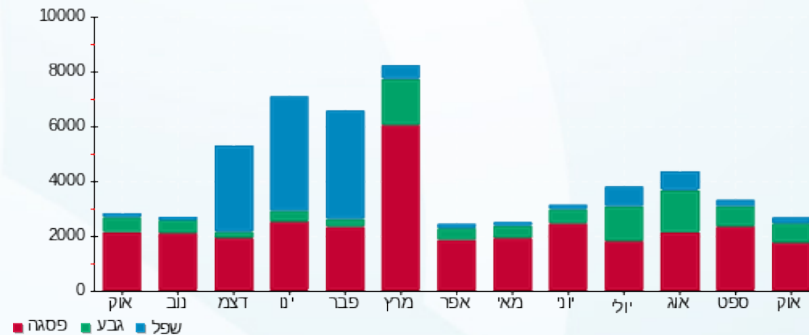

03/11/22 תאריך הפקה:  
 31/10/22 תאריך קריאה נוכחית:  
 01/10/22 תאריך קריאה קודמת:

שם דייר: בית קפה חלבי  
 שם אתר: קניון הפסגה ירושלים  
 תאריך כניסה: 18/10/22

לקוח/ה נכבד/ה, אנו מתכבדים להגיש את חישוב צריכת החשמל לתקופה 18/10/22 - 31/10/22:

בית קפה חלבי - 4 - 00023673(0x0)

סוג תעריף	סוג צריכה	קריאה קודמת	קריאה נוכחית	סה"כ צריכה בקוט"ש	מחיר לקוט"ש בא"ג	סה"כ לתשלום
			31/10/22	18/10/22	פרטי חשבון עבור תאריכים:	
777	פסגה	519,750.33	519,798.25	47.92	49.77	23.85 ₪
778	גבע	348,672.23	348,688.39	16.16	41.06	6.64 ₪
779	שפל	426,796.40	426,841.15	44.75	33.83	15.14 ₪

מיזוג אוויר

סוג תעריף	סוג צריכה	קריאה קודמת	קריאה נוכחית	סה"כ צריכה בקוט"ש	מחיר לקוט"ש בא"ג	סה"כ לתשלום
			31/10/22	18/10/22	פרטי חשבון עבור תאריכים:	
777	פסגה			310.439	49.77	154.51 ₪
778	גבע			82.705	41.06	33.96 ₪
779	שפל			25.727	33.83	8.70 ₪

סה"כ לדירה:

פסגה	גבע	שפל	סה"כ	שיא ביקוש
358.36	98.87	70.48	527.71	0.50
178.36 ₪	40.59 ₪	23.84 ₪	242.79 ₪	

סה"כ צריכה  
 סה"כ לתשלום

214.45 ₪	תשלום קבוע	
0.00 ₪	תשלום עבור גודל חיבור בKVA (0x0)	
457.24 ₪	סה"כ לתשלום	לא כולל מע"מ

התפלגות חיוב בש"ח לפי תע"ז

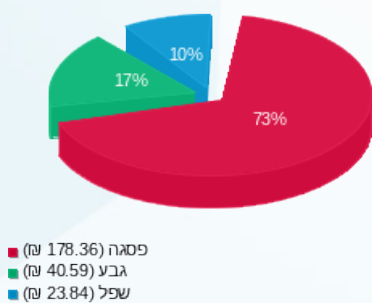

הסטוריית צריכה בקוט"ש

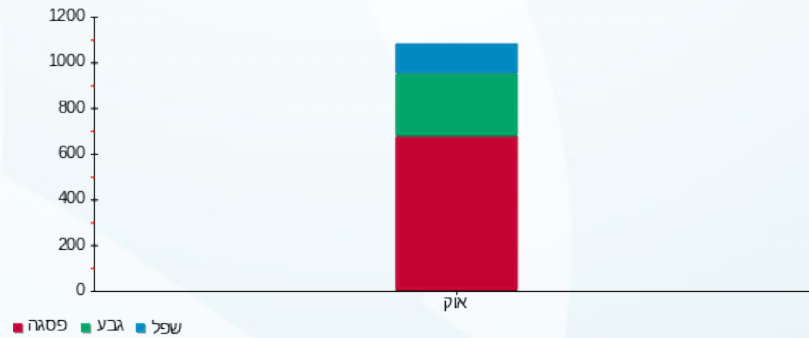

03/11/22 תאריך הפקדה:  
 31/10/22 תאריך קריאה נוכחית:  
 01/10/22 תאריך קריאה קודמת:

שם דייר: בנק הפועלים  
 שם אתר: קניון הפסגה ירושלים

**לקוח/ה נכבד/ה, אנו מתכבדים להגיש את חישוב צריכת החשמל לתקופה 01/10/22 - 31/10/22:**

בנק הפועלים - 1 - 00015051 (0x0)

סוג תעריף	סוג צריכה	קריאה קודמת	קריאה נוכחית	סה"כ צריכה בקוט"ש	מחיר לקוט"ש בא"ג	סה"כ לתשלום
			31/10/22	01/10/22	פרטי חשבון עבור תאריכים:	
777	פסגה	2,874,090.008	2,876,491.16	2,401.15	49.77	1,195.05 ₪
778	גבע	800,706.42	801,745.72	1,039.30	41.06	426.74 ₪
779	שפל	2,095,874.70	2,097,603.24	1,728.54	33.83	584.77 ₪

**מיזוג אוויר**

סוג תעריף	סוג צריכה	קריאה קודמת	קריאה נוכחית	סה"כ צריכה בקוט"ש	מחיר לקוט"ש בא"ג	סה"כ לתשלום
			31/10/22	01/10/22	פרטי חשבון עבור תאריכים:	
777	פסגה			2,049.207	49.77	1,019.89 ₪
778	גבע			842.445	41.06	345.91 ₪
779	שפל			245.466	33.83	83.04 ₪

**סה"כ לדירה:**

פסגה	גבע	שפל	סה"כ	שיא ביקוש
4,450.35	1,881.75	1,974.01	8,306.11	13.86
2,214.94 ₪	772.64 ₪	667.81 ₪	3,655.39 ₪	

סה"כ צריכה  
 סה"כ לתשלום

214.45 ₪	<b>תשלום קבוע</b>	
0.00 ₪	<b>תשלום עבור גודל חיבור בKVA (0x0)</b>	
3,869.84 ₪	<b>סה"כ לתשלום</b>	<b>לא כולל מע"מ</b>

התפלגות חיוב בש"ח לפי תע"ז

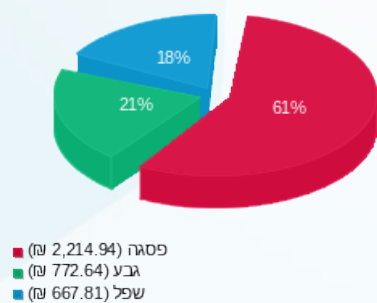

הסטוריית צריכה בקוט"ש

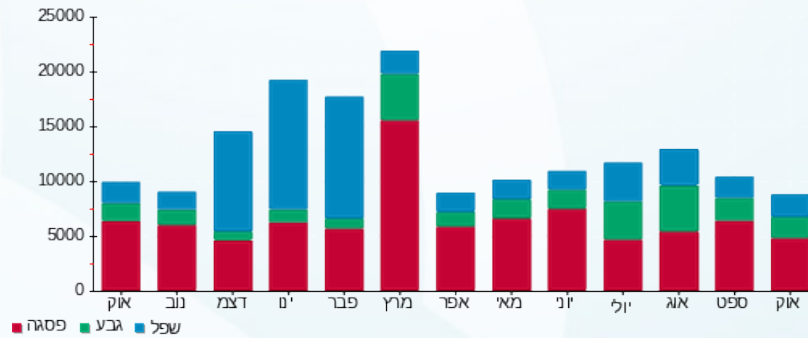



03/11/22 תאריך הפקה:  
 31/10/22 תאריך קריאה נוכחית:  
 01/10/22 תאריך קריאה קודמת:

**שם דייר:** גולף + גולף קידס  
**שם אתר:** קניון הפסגה ירושלים

**לקוח/ה נכבד/ה, אנו מתכבדים להגיש את חישוב צריכת החשמל לתקופה 01/10/22 - 31/10/22:**

**גולף קידס - 8 - (0x0)00023167**

סוג תעריף	סוג צריכה	קריאה קודמת	קריאה נוכחית	סה"כ צריכה בקוט"ש	מחיר לקוט"ש בא"ג	סה"כ לתשלום
פרטי חשבון עבור תאריכים:		01/10/22	31/10/22			
517		46,639.99	46,770.42	130.43	51.73	67.47 ₪

**גולף - 10 - (0x0)00023167**

סוג תעריף	סוג צריכה	קריאה קודמת	קריאה נוכחית	סה"כ צריכה בקוט"ש	מחיר לקוט"ש בא"ג	סה"כ לתשלום
פרטי חשבון עבור תאריכים:		01/10/22	31/10/22			
517		315,043.58	315,744.07	700.50	51.73	362.37 ₪

**גולף - 11 - (0x0)00023167**

סוג תעריף	סוג צריכה	קריאה קודמת	קריאה נוכחית	סה"כ צריכה בקוט"ש	מחיר לקוט"ש בא"ג	סה"כ לתשלום
פרטי חשבון עבור תאריכים:		01/10/22	31/10/22			
517		197,032.30	197,424.95	392.65	51.73	203.12 ₪

**גולף - 12 - (0x0)00023167**

סוג תעריף	סוג צריכה	קריאה קודמת	קריאה נוכחית	סה"כ צריכה בקוט"ש	מחיר לקוט"ש בא"ג	סה"כ לתשלום
פרטי חשבון עבור תאריכים:		01/10/22	31/10/22			
517		275,187.15	275,848.93	661.78	51.73	342.34 ₪

**גולף קידס - 16 - (0x0)00023167**

סוג תעריף	סוג צריכה	קריאה קודמת	קריאה נוכחית	סה"כ צריכה בקוט"ש	מחיר לקוט"ש בא"ג	סה"כ לתשלום
פרטי חשבון עבור תאריכים:		01/10/22	31/10/22			
517		82,748.03	83,072.17	324.15	51.73	167.68 ₪

**גולף קידס - 17 - (0x0)00023167**

סוג תעריף	סוג צריכה	קריאה קודמת	קריאה נוכחית	סה"כ צריכה בקוט"ש	מחיר לקוט"ש בא"ג	סה"כ לתשלום
פרטי חשבון עבור תאריכים:		01/10/22	31/10/22			
517		73,278.79	73,681.70	402.92	51.73	208.43 ₪





מיזוג אוויר

סה"כ לתשלום	מחיר לקוט"ש בא"ג	סה"כ צריכה בקוט"ש	קריאה נוכחית	קריאה קודמת	סוג צריכה	סוג תעריף
			31/10/22	01/10/22		פרטי חשבון עבור תאריכים:
₪ 662.38		1,280.46				517

סה"כ לדירה:

שיא ביקוש	סה"כ
3.26	3,892.89
	₪ 2,013.79

₪ 21.31	<b>תשלום קבוע</b>	
₪ 0.00	<b>תשלום עבור גודל חיבור בKVA (0x0)</b>	
₪ 2,035.10	<b>סה"כ לתשלום</b>	<b>לא כולל מע"מ</b>

התפלגות חיוב בש"ח לפי תעו"ז

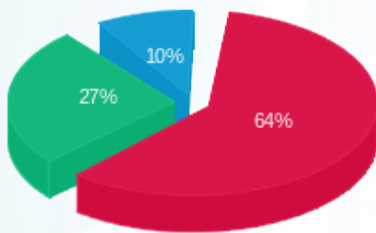

פסגה (₪ 1,285.65)  
 גבע (₪ 535.99)  
 שפל (₪ 192.15)

הסטוריית צריכה בקוט"ש

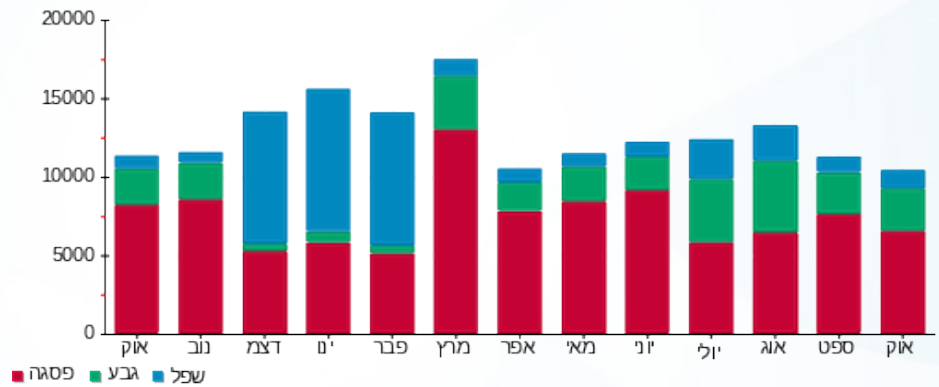

03/11/22 תאריך הפקה:  
 31/10/22 תאריך קריאה נוכחית:  
 01/10/22 תאריך קריאה קודמת:

שם דייר: גולף אנד קו  
 שם אתר: קניון הפסגה ירושלים

**לקוח/ה נכבד/ה, אנו מתכבדים להגיש את חישוב צריכת החשמל לתקופה 01/10/22 - 31/10/22:**

גולף אנד קו - 5 - 00015051 (0x0)

סוג תעריף	סוג צריכה	קריאה קודמת	קריאה נוכחית	סה"כ צריכה בקוט"ש	מחיר לקוט"ש בא"ג	סה"כ לתשלום
			31/10/22	01/10/22	פרטי חשבון עבור תאריכים:	
777	פסגה	26,720.64	27,833.95	1,113.31	49.77	554.09 ₪
778	גבע	7,485.70	7,932.22	446.53	41.06	183.34 ₪
779	שפל	12,989.34	13,235.65	246.31	33.83	83.33 ₪

**מיזוג אוויר**

סוג תעריף	סוג צריכה	קריאה קודמת	קריאה נוכחית	סה"כ צריכה בקוט"ש	מחיר לקוט"ש בא"ג	סה"כ לתשלום
			31/10/22	01/10/22	פרטי חשבון עבור תאריכים:	
777	פסגה			794.590	49.77	395.47 ₪
778	גבע			326.662	41.06	134.13 ₪
779	שפל			95.181	33.83	32.20 ₪

**סה"כ לדירה:**

פסגה	גבע	שפל	סה"כ	שיא ביקוש
1,907.90	773.19	341.49	3,022.58	9.05
₪ 949.56	₪ 317.47	₪ 115.53	₪ 1,382.56	

סה"כ צריכה  
 סה"כ לתשלום

214.45 ₪	<b>תשלום קבוע</b>	
0.00 ₪	<b>תשלום עבור גודל חיבור בKVA (0x0)</b>	
1,597.01 ₪	<b>סה"כ לתשלום</b>	<b>לא כולל מע"מ</b>

התפלגות חיוב בש"ח לפי תע"ז

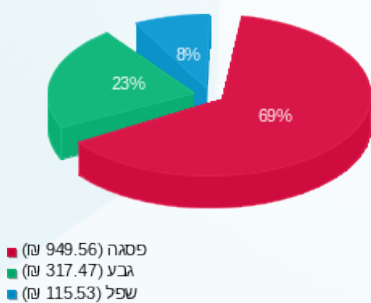

הסטוריית צריכה בקוט"ש

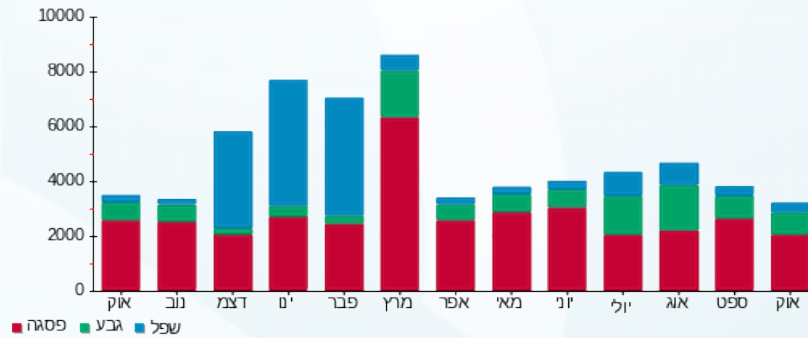



03/11/22 תאריך הפקה:  
 31/10/22 תאריך קריאה נוכחית:  
 01/10/22 תאריך קריאה קודמת:

**שם דייר:** גלי חדש  
**שם אתר:** קניון הפסגה ירושלים

**לקוח/ה נכבד/ה, אנו מתכבדים להגיש את חישוב צריכת החשמל לתקופה 01/10/22 - 31/10/22:**

**גלי 1 - 4 - (1x32)00023147**

סוג תעריף	סוג צריכה	קריאה קודמת	קריאה נוכחית	סה"כ צריכה בקוט"ש	מחיר לקוט"ש בא"ג	סה"כ לתשלום
פרטי חשבון עבור תאריכים:			01/10/22	31/10/22		
777	פסגה	33,835.98	34,173.72	337.74	49.77	168.09 ₪
778	גבע	17,085.82	17,232.54	146.71	41.06	60.24 ₪
779	שפל	14,268.48	14,326.05	57.57	33.83	19.48 ₪

**גלי 2 - 5 - (1x32)00023147**

סוג תעריף	סוג צריכה	קריאה קודמת	קריאה נוכחית	סה"כ צריכה בקוט"ש	מחיר לקוט"ש בא"ג	סה"כ לתשלום
פרטי חשבון עבור תאריכים:			01/10/22	31/10/22		
777	פסגה	36,448.91	36,928.06	479.14	49.77	238.47 ₪
778	גבע	18,497.79	18,698.52	200.73	41.06	82.42 ₪
779	שפל	12,413.63	12,464.69	51.06	33.83	17.27 ₪

**גלי 3 - 6 - (1x32)00023147**

סוג תעריף	סוג צריכה	קריאה קודמת	קריאה נוכחית	סה"כ צריכה בקוט"ש	מחיר לקוט"ש בא"ג	סה"כ לתשלום
פרטי חשבון עבור תאריכים:			01/10/22	31/10/22		
777	פסגה	21,593.89	22,025.40	431.51	49.77	214.76 ₪
778	גבע	12,359.10	12,549.58	190.48	41.06	78.21 ₪
779	שפל	9,455.56	9,543.96	88.40	33.83	29.90 ₪

**גלי 4 - 1 - (0x0)00023692**

סוג תעריף	סוג צריכה	קריאה קודמת	קריאה נוכחית	סה"כ צריכה בקוט"ש	מחיר לקוט"ש בא"ג	סה"כ לתשלום
פרטי חשבון עבור תאריכים:			01/10/22	31/10/22		
777	פסגה	131,538.14	131,538.13	-0.003	49.77	-0.00 ₪
778	גבע	79,014.34	79,014.34	0.001	41.06	0.00 ₪
779	שפל	66,556.06	66,556.07	0.0005	33.83	0.00 ₪

**מיוזג אויר**

סוג תעריף	סוג צריכה	קריאה קודמת	קריאה נוכחית	סה"כ צריכה בקוט"ש	מחיר לקוט"ש בא"ג	סה"כ לתשלום





מיזוג אוויר

סה"כ לתשלום	מחיר לקוט"ש בא"ג	סה"כ צריכה בקוט"ש	קריאה נוכחית	קריאה קודמת	סוג צריכה	סוג תעריף
			31/10/22	01/10/22	פרטי חשבון עבור תאריכים:	
₪ 536.38	49.77	1,077.715			פסגה	777
₪ 181.92	41.06	443.057			גבע	778
₪ 43.67	33.83	129.095			שפל	779

סה"כ לדירה:

שיא ביקוש	סה"כ	שפל	גבע	פסגה	סה"כ צריכה
2.96	3,633.20	326.13	980.98	2,326.10	סה"כ לתשלום
	₪ 1,670.82	₪ 110.33	₪ 402.79	₪ 1,157.70	

₪ 214.45	<b>תשלום קבוע</b>	
₪ 5.96	<b>תשלום עבור גודל חיבור בKVA (1x96)</b>	
₪ 1,891.23	<b>סה"כ לתשלום</b>	<b>לא כולל מע"מ</b>

התפלגות חיוב בש"ח לפי תעו"ז

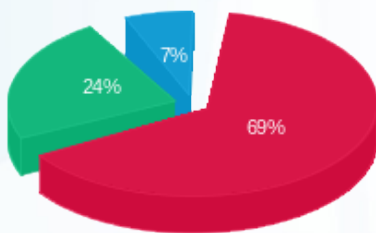

■ פסגה (₪ 1,157.70) 69%  
■ גבע (₪ 402.79) 24%  
■ שפל (₪ 110.33) 7%

הסטוריית צריכה בקוט"ש

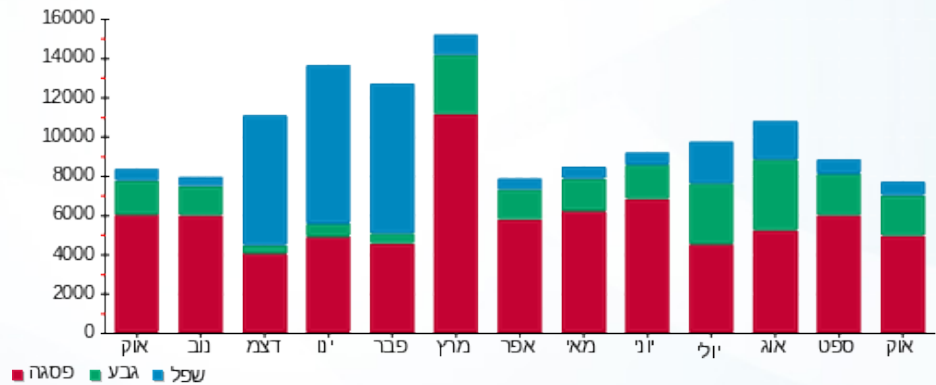



03/11/22 תאריך הפקה:  
 31/10/22 תאריך קריאה נוכחית:  
 01/10/22 תאריך קריאה קודמת:

**שם דייר:** גלית קצפת  
**שם אתר:** קניון הפסגה ירושלים

**לקוח/ה נכבד/ה, אנו מתכבדים להגיש את חישוב צריכת החשמל לתקופה 01/10/22 - 31/10/22:**

**גלית קצפת - 2 - (0x0)00015051**

סוג תעריף	סוג צריכה	קריאה קודמת	קריאה נוכחית	סה"כ צריכה בקוט"ש	מחיר לקוט"ש בא"ג	סה"כ לתשלום
			31/10/22	01/10/22	פרטי חשבון עבור תאריכים:	
777	פסגה	124,542.33	124,542.30	-0.03	49.77	₪ -0.02
778	גבע	51,937.12	51,937.10	-0.01	41.06	₪ -0.01
779	שפל	153,230.59	153,230.57	-0.02	33.83	₪ -0.01

**גלית קצפת - 4 - (0x0)00015051**

סוג תעריף	סוג צריכה	קריאה קודמת	קריאה נוכחית	סה"כ צריכה בקוט"ש	מחיר לקוט"ש בא"ג	סה"כ לתשלום
			31/10/22	01/10/22	פרטי חשבון עבור תאריכים:	
777	פסגה	139,987.92	143,404.57	3,416.64	49.77	₪ 1,700.46
778	גבע	36,436.79	38,723.95	2,287.16	41.06	₪ 939.11
779	שפל	101,479.07	105,665.66	4,186.58	33.83	₪ 1,416.32

**מיזוג אויר**

סוג תעריף	סוג צריכה	קריאה קודמת	קריאה נוכחית	סה"כ צריכה בקוט"ש	מחיר לקוט"ש בא"ג	סה"כ לתשלום
			31/10/22	01/10/22	פרטי חשבון עבור תאריכים:	
777	פסגה			432.592	49.77	₪ 215.30
778	גבע			177.842	41.06	₪ 73.02
779	שפל			51.818	33.83	₪ 17.53

**סה"כ לדייר:**

פסגה	גבע	שפל	סה"כ	שיא ביקוש
3,849.20	2,464.98	4,238.38	10,552.57	23.35
₪ 1,915.75	₪ 1,012.12	₪ 1,433.84	₪ 4,361.71	

סה"כ צריכה  
 סה"כ לתשלום

₪ 214.45	<b>תשלום קבוע</b>	
₪ 0.00	<b>תשלום עבור גודל חיבור בKVA (0x0)</b>	
₪ 4,576.16	<b>סה"כ לתשלום</b>	<b>לא כולל מע"מ</b>





התפלגות חיוב בש"ח לפי תעו"ז

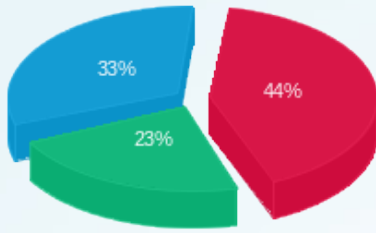

- פסגה (1,915.75 ₪)
- גבע (1,012.12 ₪)
- שפל (1,433.84 ₪)

הסטוריית צריכה בקוט"ש

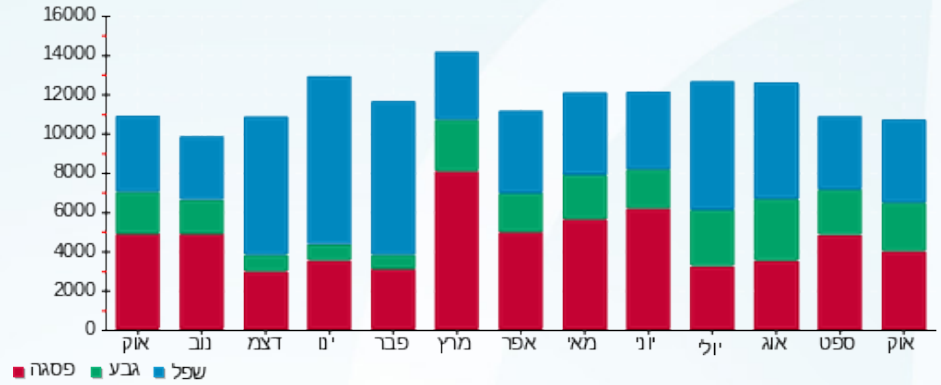

03/11/22 תאריך הפקה:  
 31/10/22 תאריך קריאה נוכחית:  
 01/10/22 תאריך קריאה קודמת:

שם דייר: גרעיני עפולה  
 שם אתר: קניון הפסגה ירושלים

**לקוח/ה נכבד/ה, אנו מתכבדים להגיש את חישוב צריכת החשמל לתקופה 01/10/22 - 31/10/22:**

גרעיני עפולה - 23 - 00023167(0x0)

סוג תעריף	סוג צריכה	קריאה קודמת	קריאה נוכחית	סה"כ צריכה בקוט"ש	מחיר לקוט"ש בא"ג	סה"כ לתשלום
פרטי חשבון עבור תאריכים:						
777	פסגה	01/10/22	31/10/22	-0.05	49.77	86,289.22
778	גבע	49,254.96	49,254.92	-0.04	41.06	49,254.92
779	שפל	49,394.48	49,394.40	-0.08	33.83	49,394.40

**מיזוג אוויר**

סוג תעריף	סוג צריכה	קריאה קודמת	קריאה נוכחית	סה"כ צריכה בקוט"ש	מחיר לקוט"ש בא"ג	סה"כ לתשלום
פרטי חשבון עבור תאריכים:						
777	פסגה	01/10/22	31/10/22	167.282	49.77	83.26
778	גבע	68.771	28.24	41.06	28.24	28.24
779	שפל	20.038	6.78	33.83	6.78	6.78

**סה"כ לדירה:**

פסגה	גבע	שפל	סה"כ	שיא ביקוש
167.23	68.73	19.96	255.92	0.01
סה"כ צריכה				
סה"כ לתשלום	28.22	6.75	118.21	

214.45	<b>תשלום קבוע</b>	
0.00	<b>תשלום עבור גודל חיבור בKVA (0x0)</b>	
332.66	<b>סה"כ לתשלום</b>	<b>לא כולל מע"מ</b>

התפלגות חיוב בש"ח לפי תע"ז

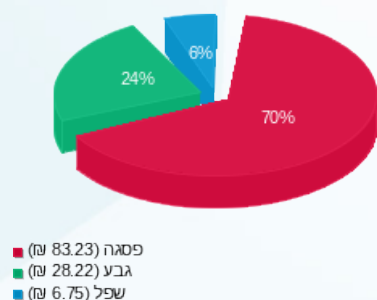

הסטוריית צריכה בקוט"ש

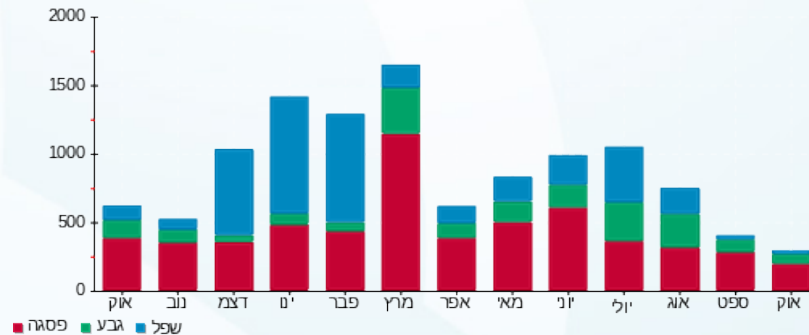



03/11/22 תאריך הפקה:  
 31/10/22 תאריך קריאה נוכחית:  
 01/10/22 תאריך קריאה קודמת:

**שם דייר:** גרפוס 1990  
**שם אתר:** קניון הפסגה ירושלים

**לקוח/ה נכבד/ה, אנו מתכבדים להגיש את חישוב צריכת החשמל לתקופה 01/10/22 - 31/10/22:**

**גרפוס 1990 1 - 19 - 00023167(0x0)**

סוג תעריף	סוג צריכה	קריאה קודמת	קריאה נוכחית	סה"כ צריכה בקוט"ש	מחיר לקוט"ש בא"ג	סה"כ לתשלום
פרטי חשבון עבור תאריכים:			01/10/22	31/10/22		
777	פסגה	89,490.29	89,506.74	16.45	49.77	8.19 ₪
778	גבע	55,931.70	55,942.75	11.05	41.06	4.54 ₪
779	שפל	42,564.47	42,588.43	23.95	33.83	8.10 ₪

**גרפוס 1990 2 - 20 - 00023167(0x0)**

סוג תעריף	סוג צריכה	קריאה קודמת	קריאה נוכחית	סה"כ צריכה בקוט"ש	מחיר לקוט"ש בא"ג	סה"כ לתשלום
פרטי חשבון עבור תאריכים:			01/10/22	31/10/22		
777	פסגה	70,158.97	70,343.42	184.45	49.77	91.80 ₪
778	גבע	46,125.20	46,194.95	69.75	41.06	28.64 ₪
779	שפל	50,107.72	50,134.01	26.29	33.83	8.89 ₪

**גרפוס 1990 3 - 21 - 00023167(0x0)**

סוג תעריף	סוג צריכה	קריאה קודמת	קריאה נוכחית	סה"כ צריכה בקוט"ש	מחיר לקוט"ש בא"ג	סה"כ לתשלום
פרטי חשבון עבור תאריכים:			01/10/22	31/10/22		
777	פסגה	52,540.50	52,641.09	100.59	49.77	50.07 ₪
778	גבע	43,722.15	43,757.24	35.09	41.06	14.41 ₪
779	שפל	36,215.58	36,244.71	29.13	33.83	9.85 ₪

**מיזוג אויר**

סוג תעריף	סוג צריכה	קריאה קודמת	קריאה נוכחית	סה"כ צריכה בקוט"ש	מחיר לקוט"ש בא"ג	סה"כ לתשלום
פרטי חשבון עבור תאריכים:			01/10/22	31/10/22		
777	פסגה			460.026	49.77	228.95 ₪
778	גבע			189.120	41.06	77.65 ₪
779	שפל			55.105	33.83	18.64 ₪

**סה"כ לדיר:**

פסגה	גבע	שפל	סה"כ	שיא ביקוש
------	-----	-----	------	-----------





סה"כ לדירה:

פסגה	גבע	שפל	סה"כ	שיא ביקוש
761.52	305.00	134.48	1,201.00	1.06
₪ 379.01	₪ 125.23	₪ 45.49	₪ 549.74	

סה"כ צריכה  
סה"כ לתשלום

214.45 ₪	<b>תשלום קבוע</b>	
0.00 ₪	<b>תשלום עבור גודל חיבור בKVA (0x0)</b>	
764.19 ₪	<b>סה"כ לתשלום</b>	<b>לא כולל מע"מ</b>

התפלגות חיוב בש"ח לפי תעו"ז

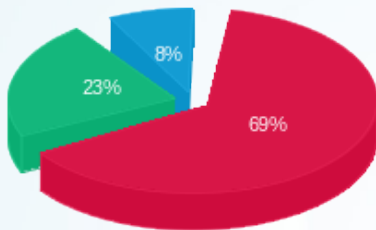

■ פסגה (₪ 379.01) 69%  
■ גבע (₪ 125.23) 23%  
■ שפל (₪ 45.49) 8%

הסטוריית צריכה בקוט"ש

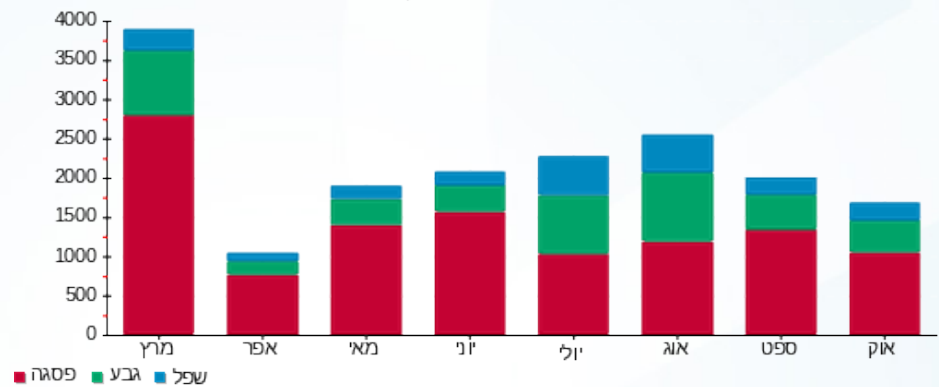



03/11/22

תאריך הפקדה:

31/10/22

תאריך קריאה נוכחית:

01/10/22

תאריך קריאה קודמת:

שם דייר: דוכן מגנוליה  
שם אתר: קניון הפסגה ירושלים

לקוח/ה נכבד/ה, אנו מתכבדים להגיש את חישוב צריכת החשמל לתקופה 01/10/22 - 31/10/22:

דוכן מגנוליה - 4 - 00023167(3x40)

סוג תעריף	סוג צריכה	קריאה קודמת	קריאה נוכחית	סה"כ צריכה בקוט"ש	מחיר לקוט"ש בא"ג	סה"כ לתשלום
			31/10/22	01/10/22	פרטי חשבון עבור תאריכים:	
777	פסגה	11,163.70	11,257.72	94.02	49.77	46.79 ₪
778	גבע	5,846.82	5,919.04	72.22	41.06	29.65 ₪
779	שפל	5,894.59	5,996.63	102.04	33.83	34.52 ₪

מיזוג אוויר

סוג תעריף	סוג צריכה	קריאה קודמת	קריאה נוכחית	סה"כ צריכה בקוט"ש	מחיר לקוט"ש בא"ג	סה"כ לתשלום
			31/10/22	01/10/22	פרטי חשבון עבור תאריכים:	
777	פסגה			75.277	49.77	37.47 ₪
778	גבע			30.947	41.06	12.71 ₪
779	שפל			9.017	33.83	3.05 ₪

סה"כ לדירה:

פסגה	גבע	שפל	סה"כ	שיא ביקוש
169.30	103.16	111.06	383.52	0.59
₪ 84.26	₪ 42.36	₪ 37.57	₪ 164.19	

סה"כ צריכה  
סה"כ לתשלום

214.45 ₪	תשלום קבוע	
7.45 ₪	תשלום עבור גודל חיבור בKVA (3x40)	
386.09 ₪	סה"כ לתשלום	לא כולל מע"מ

התפלגות חיוב בש"ח לפי תע"ז

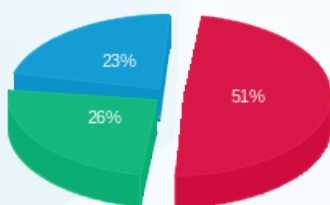

פסגה (84.26 ₪)  
גבע (42.36 ₪)  
שפל (37.57 ₪)

הסטוריית צריכה בקוט"ש

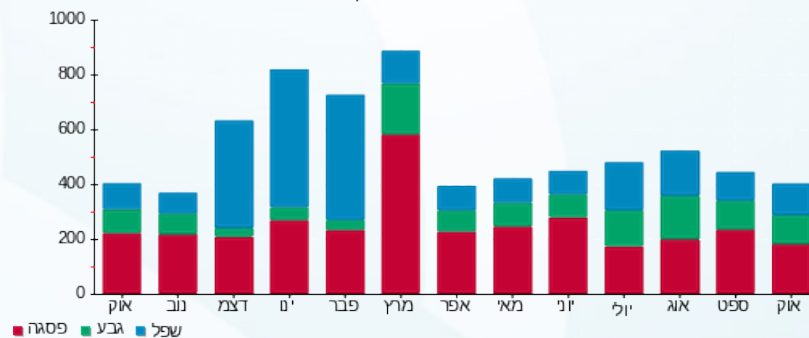

03/11/22 תאריך הפקה:  
 31/10/22 תאריך קריאה נוכחית:  
 01/10/22 תאריך קריאה קודמת:

שם דייר: דוכן מחסן הסלולר  
 שם אתר: קניון הפסגה ירושלים

לקוח/ה נכבד/ה, אנו מתכבדים להגיש את חישוב צריכת החשמל לתקופה 01/10/22 - 31/10/22:

דוכן מחסן הסלולר - 12 - 00023149 (0x0)

סוג תעריף	סוג צריכה	קריאה קודמת	קריאה נוכחית	סה"כ צריכה בקוט"ש	מחיר לקוט"ש בא"ג	סה"כ לתשלום
פרטי חשבון עבור תאריכים:		01/10/22	31/10/22			
517		61,141.87	61,522.27	380.40	51.73	196.78 ₪

מיזוג אוויר

סוג תעריף	סוג צריכה	קריאה קודמת	קריאה נוכחית	סה"כ צריכה בקוט"ש	מחיר לקוט"ש בא"ג	סה"כ לתשלום
פרטי חשבון עבור תאריכים:		01/10/22	31/10/22			
517				107.56		55.64 ₪

סה"כ לדייר:

שיא ביקוש	סה"כ
1.50	487.96
	252.42 ₪

21.31 ₪	תשלום קבוע	
0.00 ₪	תשלום עבור גודל חיבור ב KVA (0x0)	
273.73 ₪	סה"כ לתשלום	לא כולל מע"מ

התפלגות חיוב בש"ח לפי תע"ן

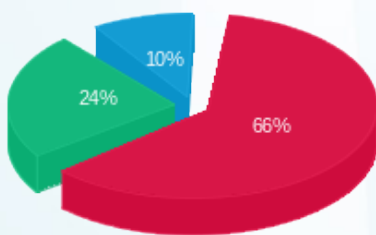

פסגה (166.39 ₪) ■  
 גבע (61.21 ₪) ■  
 שפל (24.83 ₪) ■

הסטוריית צריכה בקוט"ש

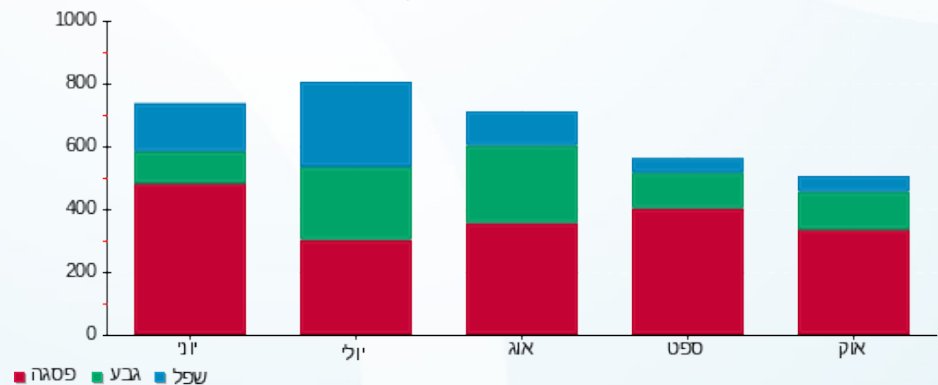

03/11/22 תאריך הפקה:  
 31/10/22 תאריך קריאה נוכחית:  
 01/10/22 תאריך קריאה קודמת:

שם דייר: דוכן סולר - ישי פנחסוב  
 שם אתר: קניון הפסגה ירושלים

**לקוח/ה נכבד/ה, אנו מתכבדים להגיש את חישוב צריכת החשמל לתקופה 01/10/22 - 31/10/22:**

**דוכן סולר - 1 - 00023149 (0x0)**

סוג תעריף	סוג צריכה	קריאה קודמת	קריאה נוכחית	סה"כ צריכה בקוט"ש	מחיר לקוט"ש בא"ג	סה"כ לתשלום
פרטי חשבון עבור תאריכים:			01/10/22	31/10/22		
777	פסגה	41,532.62	41,559.18	26.56	49.77	13.22 ₪
778	גבע	23,874.48	23,885.51	11.04	41.06	4.53 ₪
779	שפל	13,885.89	13,894.92	9.02	33.83	3.05 ₪

**מיזוג אוויר**

סוג תעריף	סוג צריכה	קריאה קודמת	קריאה נוכחית	סה"כ צריכה בקוט"ש	מחיר לקוט"ש בא"ג	סה"כ לתשלום
פרטי חשבון עבור תאריכים:			01/10/22	31/10/22		
777	פסגה			35.129	49.77	17.48 ₪
778	גבע			14.442	41.06	5.93 ₪
779	שפל			4.208	33.83	1.42 ₪

**סה"כ לדירה:**

פסגה	גבע	שפל	סה"כ	שיא ביקוש
61.69	25.48	13.23	100.40	0.29
₪ 30.70	₪ 10.46	₪ 4.48	₪ 45.64	

סה"כ צריכה  
 סה"כ לתשלום

38.53 ₪	<b>תשלום קבוע</b>	
0.00 ₪	<b>תשלום עבור גודל חיבור בKVA (0x0)</b>	
84.17 ₪	<b>סה"כ לתשלום</b>	<b>לא כולל מע"מ</b>

התפלגות חיוב בש"ח לפי תע"ז

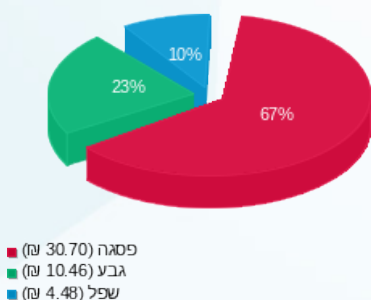

הסטוריית צריכה בקוט"ש

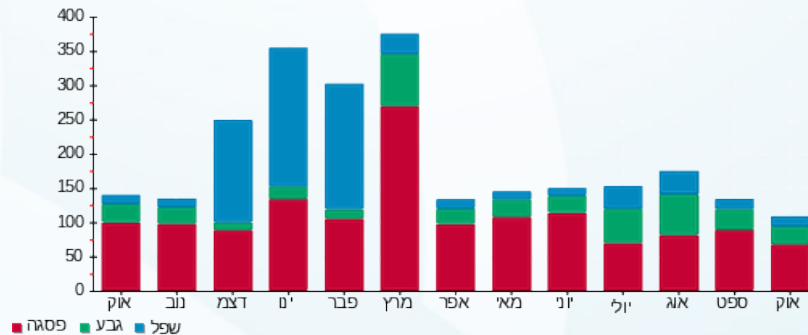

03/11/22 תאריך הפקה:  
 31/10/22 תאריך קריאה נוכחית:  
 01/10/22 תאריך קריאה קודמת:

שם דייר: דוכן עולם הממתקים - פיצוחי ירושלים  
 שם אתר: קניון הפסגה ירושלים

**לקוח/ה נכבד/ה, אנו מתכבדים להגיש את חישוב צריכת החשמל לתקופה 01/10/22 - 31/10/22:**

**דוכן עולם הממתקים - פיצוחי ירושלים - 6 - 00015051(0x0)**

סוג תעריף	סוג צריכה	קריאה קודמת	קריאה נוכחית	סה"כ צריכה בקוט"ש	מחיר לקוט"ש בא"ג	סה"כ לתשלום
פרטי חשבון עבור תאריכים:			01/10/22	31/10/22		
777	פסגה	123,256.32	123,868.31	611.99	49.77	304.59 ₪
778	גבע	28,949.55	29,258.11	308.56	41.06	126.70 ₪
779	שפל	61,068.27	61,597.09	528.82	33.83	178.90 ₪

**מיזוג אויר**

סוג תעריף	סוג צריכה	קריאה קודמת	קריאה נוכחית	סה"כ צריכה בקוט"ש	מחיר לקוט"ש בא"ג	סה"כ לתשלום
פרטי חשבון עבור תאריכים:			01/10/22	31/10/22		
777	פסגה			75.277	49.77	37.47 ₪
778	גבע			30.947	41.06	12.71 ₪
779	שפל			9.017	33.83	3.05 ₪

**סה"כ לדירה:**

פסגה	גבע	שפל	סה"כ	שיא ביקוש
687.27	339.51	537.84	1,564.62	4.26
₪ 342.05	₪ 139.40	₪ 181.95	₪ 663.41	

סה"כ צריכה  
 סה"כ לתשלום

214.45 ₪	<b>תשלום קבוע</b>	
0.00 ₪	<b>תשלום עבור גודל חיבור בKVA (0x0)</b>	
877.86 ₪	<b>סה"כ לתשלום</b>	<b>לא כולל מע"מ</b>

התפלגות חיוב בש"ח לפי תע"ז

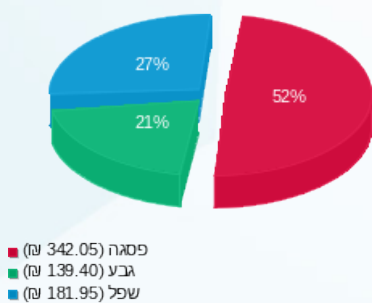

הסטוריית צריכה בקוט"ש



03/11/22 תאריך הפקה:  
 31/10/22 תאריך קריאה נוכחית:  
 01/10/22 תאריך קריאה קודמת:

שם דייר: דוכן עינת גורדון  
 שם אתר: קניון הפסגה ירושלים

**לקוח/ה נכבד/ה, אנו מתכבדים להגיש את חישוב צריכת החשמל לתקופה 01/10/22 - 31/10/22:**

דוכן עינת גורדון - 5 - (0x0)00023149

סוג תעריף	סוג צריכה	קריאה קודמת	קריאה נוכחית	סה"כ צריכה בקוט"ש	מחיר לקוט"ש בא"ג	סה"כ לתשלום
פרטי חשבון עבור תאריכים:		01/10/22	31/10/22			
517		66,649.03	66,785.01	135.98	51.73	70.34 ₪

**מיזוג אוויר**

סוג תעריף	סוג צריכה	קריאה קודמת	קריאה נוכחית	סה"כ צריכה בקוט"ש	מחיר לקוט"ש בא"ג	סה"כ לתשלום
פרטי חשבון עבור תאריכים:		01/10/22	31/10/22			
517				111.53		57.69 ₪

**סה"כ לדייר:**

שיא ביקוש	סה"כ
0.47	247.51
	128.04 ₪

תשלום קבוע	תשלום עבור גודל חיבור בKVA (0x0)	סה"כ לתשלום	לא כולל מע"מ
21.31 ₪	0.00 ₪	149.35 ₪	

התפלגות חיוב בש"ח לפי תע"ן

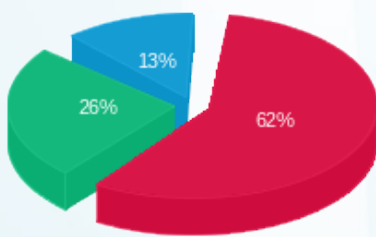

פסגה (78.88 ₪) ■  
 גבע (32.92 ₪) ■  
 שפל (16.24 ₪) ■

הסטוריית צריכה בקוט"ש

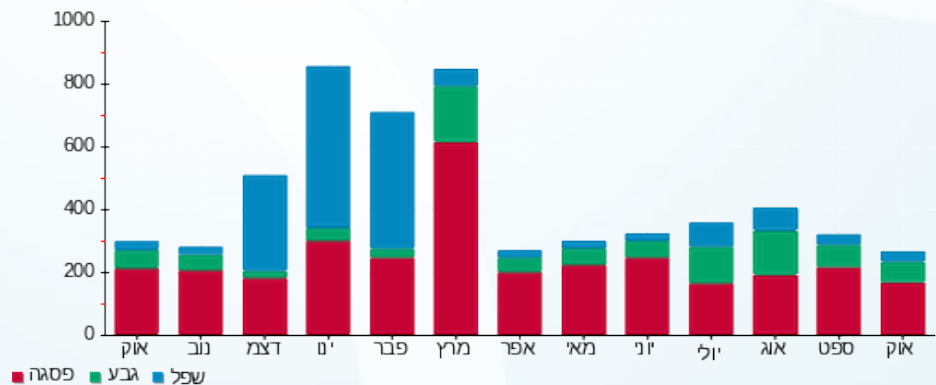

03/11/22 תאריך הפקה:  
 31/10/22 תאריך קריאה נוכחית:  
 01/10/22 תאריך קריאה קודמת:

שם דייר: דורשנקו יורי  
 שם אתר: קניון הפסגה ירושלים

**לקוח/ה נכבד/ה, אנו מתכבדים להגיש את חישוב צריכת החשמל לתקופה 01/10/22 - 31/10/22:**

דורשנקו יורי - 16 - 00023149 (0x0)

סוג תעריף	סוג צריכה	קריאה קודמת	קריאה נוכחית	סה"כ צריכה בקוט"ש	מחיר לקוט"ש בא"ג	סה"כ לתשלום
			31/10/22	01/10/22	פרטי חשבון עבור תאריכים:	
777	פסגה	91,814.17	91,934.98	120.82	49.77	60.13 ₪
778	גבע	48,705.92	48,754.46	48.54	41.06	19.93 ₪
779	שפל	29,220.96	29,272.23	51.27	33.83	17.34 ₪

**מיזוג אויר**

סוג תעריף	סוג צריכה	קריאה קודמת	קריאה נוכחית	סה"כ צריכה בקוט"ש	מחיר לקוט"ש בא"ג	סה"כ לתשלום
			31/10/22	01/10/22	פרטי חשבון עבור תאריכים:	
777	פסגה			307.799	49.77	153.19 ₪
778	גבע			126.539	41.06	51.96 ₪
779	שפל			36.870	33.83	12.47 ₪

**סה"כ לדירה:**

פסגה	גבע	שפל	סה"כ	שיא ביקוש
428.62	175.08	88.14	691.83	1.11
213.32 ₪	71.89 ₪	29.82 ₪	315.03 ₪	

סה"כ צריכה  
 סה"כ לתשלום

214.45 ₪	<b>תשלום קבוע</b>	
0.00 ₪	<b>תשלום עבור גודל חיבור בKVA (0x0)</b>	
529.48 ₪	<b>סה"כ לתשלום</b>	<b>לא כולל מע"מ</b>

התפלגות חיוב בש"ח לפי תע"ז

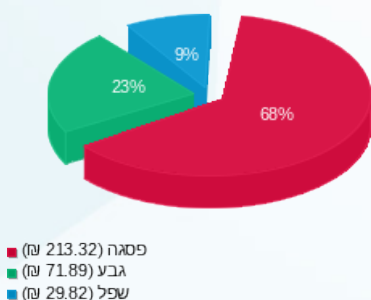

הסטוריית צריכה בקוט"ש

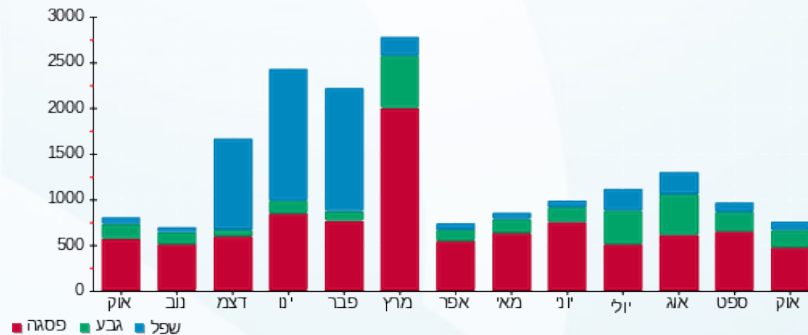

03/11/22 תאריך הפקה:  
 31/10/22 תאריך קריאה נוכחית:  
 01/10/22 תאריך קריאה קודמת:

שם דייר: די אנד איי (חדש)  
 שם אתר: קניון הפסגה ירושלים

**לקוח/ה נכבד/ה, אנו מתכבדים להגיש את חישוב צריכת החשמל לתקופה 01/10/22 - 31/10/22:**

די אנד איי - 4 - 00011176 (0x0)

סוג תעריף	סוג צריכה	קריאה קודמת	קריאה נוכחית	סה"כ צריכה בקוט"ש	מחיר לקוט"ש בא"ג	סה"כ לתשלום
פרטי חשבון עבור תאריכים:			01/10/22	31/10/22		
777	פסגה	86,844.68	87,250.55	405.87	49.77	202.00 ₪
778	גבע	45,002.42	45,192.27	189.86	41.06	77.96 ₪
779	שפל	66,591.85	66,778.39	186.54	33.83	63.11 ₪

**מיזוג אוויר**

סוג תעריף	סוג צריכה	קריאה קודמת	קריאה נוכחית	סה"כ צריכה בקוט"ש	מחיר לקוט"ש בא"ג	סה"כ לתשלום
פרטי חשבון עבור תאריכים:			01/10/22	31/10/22		
777	פסגה			250.923	49.77	124.88 ₪
778	גבע			103.157	41.06	42.36 ₪
779	שפל			30.057	33.83	10.17 ₪

**סה"כ לדירה:**

פסגה	גבע	שפל	סה"כ	שיא ביקוש
656.79	293.01	216.60	1,166.41	3.69
₪ 326.89	₪ 120.31	₪ 73.28	₪ 520.47	

סה"כ צריכה  
 סה"כ לתשלום

214.45 ₪	<b>תשלום קבוע</b>	
0.00 ₪	<b>תשלום עבור גודל חיבור בKVA (0x0)</b>	
734.92 ₪	<b>סה"כ לתשלום</b>	<b>לא כולל מע"מ</b>

התפלגות חיוב בש"ח לפי תע"ז

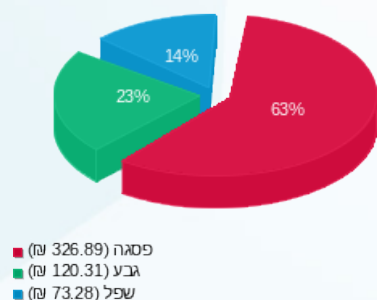

הסטוריית צריכה בקוט"ש

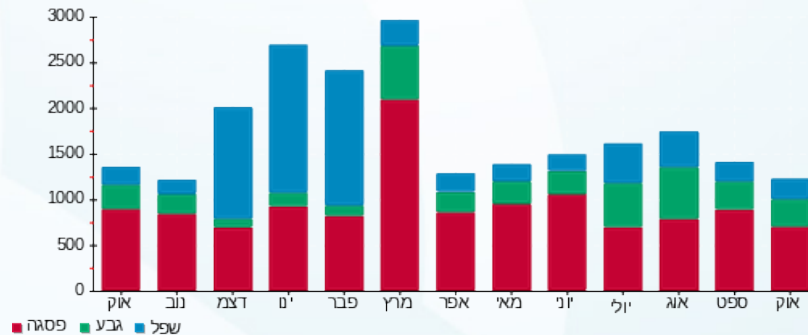



03/11/22 תאריך הפקה:  
 31/10/22 תאריך קריאה נוכחית:  
 01/10/22 תאריך קריאה קודמת:

**שם דייר:** דלתא חדש  
**שם אתר:** קניון הפסגה ירושלים

**לקוח/ה נכבד/ה, אנו מתכבדים להגיש את חישוב צריכת החשמל לתקופה 01/10/22 - 31/10/22:**

**דלתא 1 - 2 - 00023167 (0x0)**

סוג תעריף	סוג צריכה	קריאה קודמת	קריאה נוכחית	סה"כ צריכה בקוט"ש	מחיר לקוט"ש בא"ג	סה"כ לתשלום
			31/10/22	01/10/22	פרטי חשבון עבור תאריכים:	
777	פסגה	43,035.45	43,249.97	214.52	49.77	106.77 ₪
778	גבע	29,972.71	30,075.51	102.80	41.06	42.21 ₪
779	שפל	27,884.66	27,934.95	50.28	33.83	17.01 ₪

**דלתא 2 - 3 - 00023167 (0x0)**

סוג תעריף	סוג צריכה	קריאה קודמת	קריאה נוכחית	סה"כ צריכה בקוט"ש	מחיר לקוט"ש בא"ג	סה"כ לתשלום
			31/10/22	01/10/22	פרטי חשבון עבור תאריכים:	
777	פסגה	49,714.38	49,861.47	147.09	49.77	73.20 ₪
778	גבע	28,071.79	28,143.91	72.11	41.06	29.61 ₪
779	שפל	32,609.61	32,644.97	35.36	33.83	11.96 ₪

**דלתא 3 - 7 - 00023167 (0x0)**

סוג תעריף	סוג צריכה	קריאה קודמת	קריאה נוכחית	סה"כ צריכה בקוט"ש	מחיר לקוט"ש בא"ג	סה"כ לתשלום
			31/10/22	01/10/22	פרטי חשבון עבור תאריכים:	
777	פסגה	84,579.15	84,830.25	251.10	49.77	124.97 ₪
778	גבע	32,884.24	33,002.74	118.50	41.06	48.65 ₪
779	שפל	35,319.81	35,370.81	50.99	33.83	17.25 ₪

**דלתא 4 - 15 - 00023167 (0x0)**

סוג תעריף	סוג צריכה	קריאה קודמת	קריאה נוכחית	סה"כ צריכה בקוט"ש	מחיר לקוט"ש בא"ג	סה"כ לתשלום
			31/10/22	01/10/22	פרטי חשבון עבור תאריכים:	
777	פסגה	59,001.09	59,001.08	-0.005	49.77	-0.00 ₪
778	גבע	37,684.01	37,684.00	-0.003	41.06	-0.00 ₪
779	שפל	23,599.41	23,599.40	-0.001	33.83	-0.00 ₪

**מיוזג אויר**

סוג תעריף	סוג צריכה	קריאה קודמת	קריאה נוכחית	סה"כ צריכה בקוט"ש	מחיר לקוט"ש בא"ג	סה"כ לתשלום





מיזוג אוויר

סה"כ לתשלום	מחיר לקוט"ש בא"ג	סה"כ צריכה בקוט"ש	קריאה נוכחית	קריאה קודמת	סוג צריכה	סוג תעריף
			31/10/22	01/10/22	פרטי חשבון עבור תאריכים:	
₪ 315.96	49.77	634.836			פסגה	777
₪ 107.16	41.06	260.986			גבע	778
₪ 25.73	33.83	76.044			שפל	779

סה"כ לדייר:

שיא ביקוש	סה"כ	שפל	גבע	פסגה	סה"כ צריכה
1.75	2,014.61	212.68	554.40	1,247.53	סה"כ לתשלום
	₪ 920.48	₪ 71.95	₪ 227.64	₪ 620.90	

₪ 214.45	<b>תשלום קבוע</b>	
₪ 0.00	<b>תשלום עבור גודל חיבור בKVA (0x0)</b>	
₪ 1,134.93	<b>סה"כ לתשלום</b>	<b>לא כולל מע"מ</b>

התפלגות חיוב בש"ח לפי תע"ז

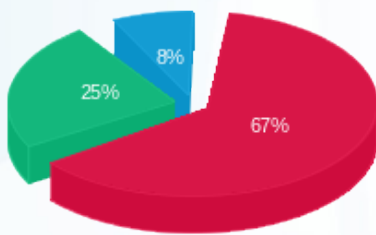

■ פסגה (₪ 620.90) 67%  
■ גבע (₪ 227.64) 25%  
■ שפל (₪ 71.95) 8%

הסטוריית צריכה בקוט"ש

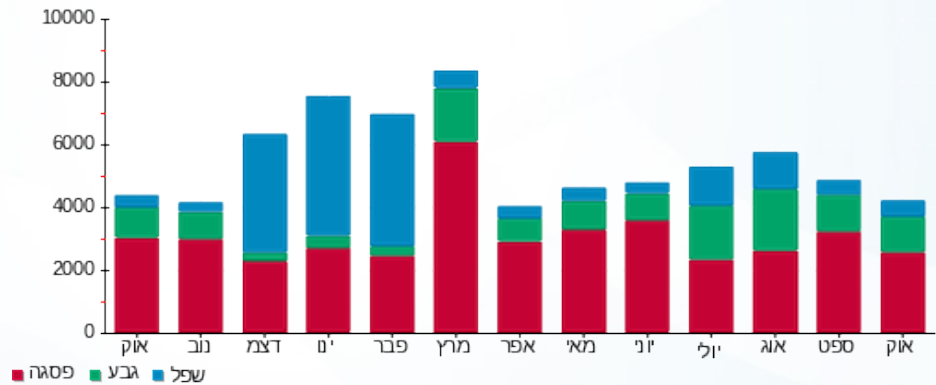

■ פסגה ■ גבע ■ שפל



03/11/22 תאריך הפקה:  
 31/10/22 תאריך קריאה נוכחית:  
 01/10/22 תאריך קריאה קודמת:

שם דייר: הום סנטר  
 שם אתר: קניון הפסגה ירושלים

**לקוח/ה נכבד/ה, אנו מתכבדים להגיש את חישוב צריכת החשמל לתקופה 01/10/22 - 31/10/22:**

הום סנטר - 6 - 00023673 (0x0)

סוג תעריף	סוג צריכה	קריאה קודמת	קריאה נוכחית	סה"כ צריכה בקוט"ש	מחיר לקוט"ש בא"ג	סה"כ לתשלום
		01/10/22	31/10/22			
777	פסגה	1,526,110.01	1,529,704.90	3,594.89	49.77	1,789.18 ₪
778	גבע	1,092,634.32	1,093,655.46	1,021.14	41.06	419.28 ₪
779	שפל	864,595.86	865,278.63	682.77	33.83	230.98 ₪

**מיזוג אוויר**

סוג תעריף	סוג צריכה	קריאה קודמת	קריאה נוכחית	סה"כ צריכה בקוט"ש	מחיר לקוט"ש בא"ג	סה"כ לתשלום
		01/10/22	31/10/22			
777	פסגה			4,167.835	49.77	2,074.33 ₪
778	גבע			1,713.430	41.06	703.53 ₪
779	שפל			499.248	33.83	168.90 ₪

**סה"כ לדירה:**

פסגה	גבע	שפל	סה"כ	שיא ביקוש
7,762.73	2,734.57	1,182.02	11,679.31	24.70
₪ 3,863.51	₪ 1,122.81	₪ 399.88	₪ 5,386.20	

214.45 ₪	<b>תשלום קבוע</b>	
0.00 ₪	<b>תשלום עבור גודל חיבור בKVA (0x0)</b>	
5,600.65 ₪	<b>סה"כ לתשלום</b>	<b>לא כולל מע"מ</b>

התפלגות חיוב בש"ח לפי תע"ז

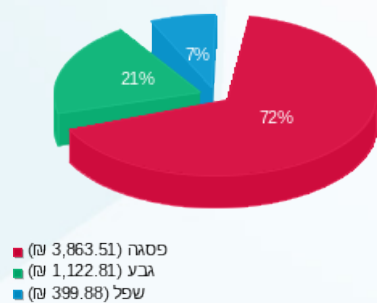

הסטוריית צריכה בקוט"ש

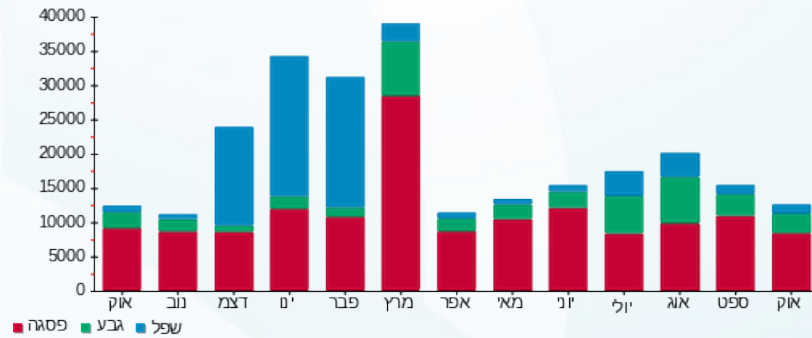



03/11/22

תאריך הפקה:

31/10/22

תאריך קריאה נוכחית:

01/10/22

תאריך קריאה קודמת:

שם דייר: ורדינון  
שם אתר: קניון הפסגה ירושלים

לקוח/ה נכבד/ה, אנו מתכבדים להגיש את חישוב צריכת החשמל לתקופה 01/10/22 - 31/10/22:

ורדינון - 11 - 00023149 (0x0)

סוג תעריף	סוג צריכה	קריאה קודמת	קריאה נוכחית	סה"כ צריכה בקוט"ש	מחיר לקוט"ש בא"ג	סה"כ לתשלום
פרטי חשבון עבור תאריכים:		01/10/22	31/10/22			
517		174,647.46	175,213.83	566.37	51.73	292.99 ₪

מיזוג אויר

סוג תעריף	סוג צריכה	קריאה קודמת	קריאה נוכחית	סה"כ צריכה בקוט"ש	מחיר לקוט"ש בא"ג	סה"כ לתשלום
פרטי חשבון עבור תאריכים:		01/10/22	31/10/22			
517				411.79		213.02 ₪

סה"כ לדירה:

שיא ביקוש	סה"כ
2.04	978.17
	506.01 ₪

21.31 ₪	תשלום קבוע	
0.00 ₪	תשלום עבור גודל חיבור בKVA (0x0)	
527.32 ₪	סה"כ לתשלום	לא כולל מע"מ

התפלגות חיוב בש"ח לפי תע"ן

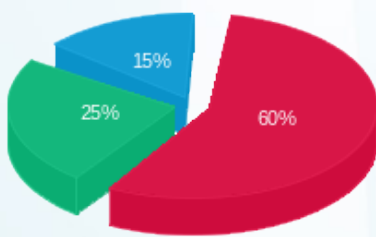

פסגה (304.13 ₪) ■  
גבע (126.05 ₪) ■  
שפל (75.83 ₪) ■

הסטוריית צריכה בקוט"ש

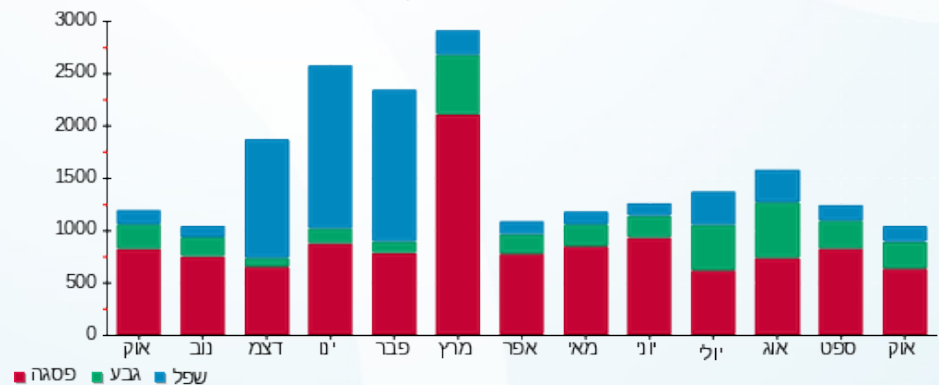



03/11/22 תאריך הפקה:  
 31/10/22 תאריך קריאה נוכחית:  
 01/10/22 תאריך קריאה קודמת:

**שם דייר:** זיפ  
**שם אתר:** קניון הפסגה ירושלים

**לקוח/ה נכבד/ה, אנו מתכבדים להגיש את חישוב צריכת החשמל לתקופה 01/10/22 - 31/10/22:**

**זיפ - 7 - 00023149 (0x0)**

סוג תעריף	סוג צריכה	קריאה קודמת	קריאה נוכחית	סה"כ צריכה בקוט"ש	מחיר לקוט"ש בא"ג	סה"כ לתשלום
פרטי חשבון עבור תאריכים:		01/10/22	31/10/22			
517		140,927.40	141,252.14	324.74	51.73	167.99 ₪

**זיפ - 8 - 00023149 (0x0)**

סוג תעריף	סוג צריכה	קריאה קודמת	קריאה נוכחית	סה"כ צריכה בקוט"ש	מחיר לקוט"ש בא"ג	סה"כ לתשלום
פרטי חשבון עבור תאריכים:		01/10/22	31/10/22			
517		266,550.61	266,990.80	440.20	51.73	227.71 ₪

**זיפ - 18 - 00023149 (0x0)**

סוג תעריף	סוג צריכה	קריאה קודמת	קריאה נוכחית	סה"כ צריכה בקוט"ש	מחיר לקוט"ש בא"ג	סה"כ לתשלום
פרטי חשבון עבור תאריכים:		01/10/22	31/10/22			
517		106,221.95	106,348.55	126.60	51.73	65.49 ₪

**מיזוג אוויר**

סוג תעריף	סוג צריכה	קריאה קודמת	קריאה נוכחית	סה"כ צריכה בקוט"ש	מחיר לקוט"ש בא"ג	סה"כ לתשלום
פרטי חשבון עבור תאריכים:		01/10/22	31/10/22			
517				942.42		487.51 ₪

**סה"כ לדיר:**

סה"כ	שיא ביקוש
1,833.96	3.22
948.71 ₪	

21.31 ₪	<b>תשלום קבוע</b>	
0.00 ₪	<b>תשלום עבור גודל חיבור בKVA (0x0)</b>	
970.02 ₪	<b>סה"כ לתשלום</b>	<b>לא כולל מע"מ</b>





התפלגות חיוב בש"ח לפי תעו"ז

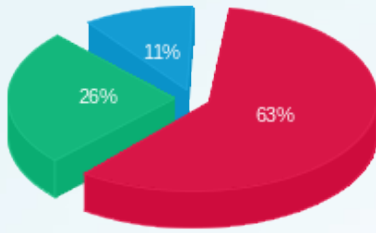

- פסגה (597.56 ש"ח)
- גבע (249.07 ש"ח)
- שפל (102.07 ש"ח)

הסטוריית צריכה בקוט"ש

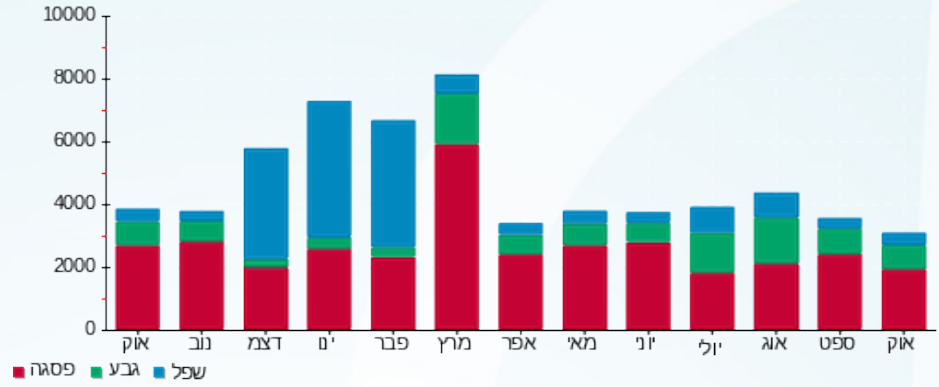

03/11/22 תאריך הפקה:  
 31/10/22 תאריך קריאה נוכחית:  
 01/10/22 תאריך קריאה קודמת:

שם דייר: יאמאן - בר גיל דוד  
 שם אתר: קניון הפסגה ירושלים

**לקוח/ה נכבד/ה, אנו מתכבדים להגיש את חישוב צריכת החשמל לתקופה 01/10/22 - 31/10/22:**

יאמאן - בר גיל דוד - 1 - 20281851 (3x80)

סוג תעריף	סוג צריכה	קריאה קודמת	קריאה נוכחית	סה"כ צריכה בקוט"ש	מחיר לקוט"ש בא"ג	סה"כ לתשלום
פרטי חשבון עבור תאריכים:						
777	פסגה	01/10/22	31/10/22	0.00	49.77	0.00 ₪
778	גבע	3,878.10	3,878.10	0.00	41.06	0.00 ₪
779	שפל	12,516.90	12,516.90	0.00	33.83	0.00 ₪

**מיזוג אוויר**

סוג תעריף	סוג צריכה	קריאה קודמת	קריאה נוכחית	סה"כ צריכה בקוט"ש	מחיר לקוט"ש בא"ג	סה"כ לתשלום
פרטי חשבון עבור תאריכים:						
777	פסגה			188.192	49.77	93.66 ₪
778	גבע			77.367	41.06	31.77 ₪
779	שפל			22.543	33.83	7.63 ₪

**סה"כ לדירה:**

פסגה	גבע	שפל	סה"כ	שיא ביקוש
188.19	77.37	22.54	288.10	17.24
93.66 ₪	31.77 ₪	7.63 ₪	133.06 ₪	

סה"כ צריכה  
 סה"כ לתשלום

214.45 ₪	<b>תשלום קבוע</b>	
14.91 ₪	<b>תשלום עבור גודל חיבור בKVA (3x80)</b>	
362.42 ₪	<b>סה"כ לתשלום</b>	<b>לא כולל מע"מ</b>

התפלגות חיוב בש"ח לפי תע"ז

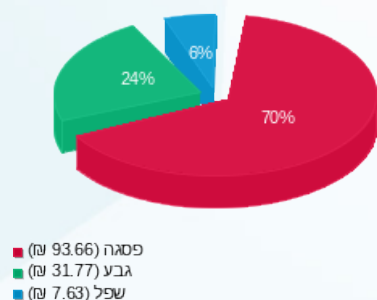

הסטוריית צריכה בקוט"ש

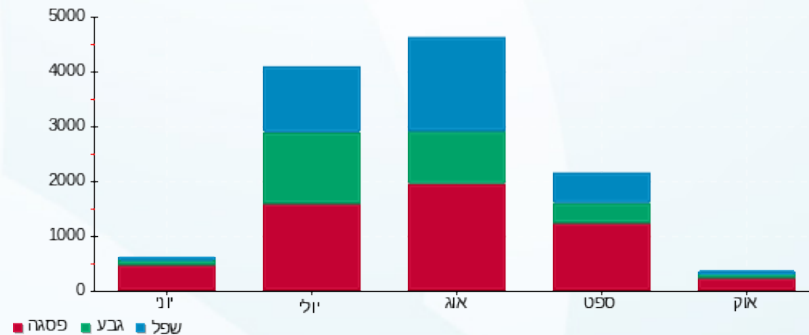

03/11/22 תאריך הפקה:  
 31/10/22 תאריך קריאה נוכחית:  
 01/10/22 תאריך קריאה קודמת:

**שם דייר:** ליאור מוצרי חשמל חדש  
**שם אתר:** קניון הפסגה ירושלים

**לקוח/ה נכבד/ה, אנו מתכבדים להגיש את חישוב צריכת החשמל לתקופה 01/10/22 - 31/10/22:**

**ליאור מוצרי חשמל חדש - 5 - 00009305(0x0)**

סוג תעריף	סוג צריכה	קריאה קודמת	קריאה נוכחית	סה"כ צריכה בקוט"ש	מחיר לקוט"ש בא"ג	סה"כ לתשלום
פרטי חשבון עבור תאריכים:			01/10/22	31/10/22		
777	פסגה	297,468.30	298,620.24	1,151.93	49.77	573.32 ₪
778	גבע	124,937.26	125,500.17	562.91	41.06	231.13 ₪
779	שפל	143,762.55	144,356.02	593.47	33.83	200.77 ₪

**מיזוג אוויר**

סוג תעריף	סוג צריכה	קריאה קודמת	קריאה נוכחית	סה"כ צריכה בקוט"ש	מחיר לקוט"ש בא"ג	סה"כ לתשלום
פרטי חשבון עבור תאריכים:			01/10/22	31/10/22		
777	פסגה			1,083.152	49.77	539.08 ₪
778	גבע			445.292	41.06	182.84 ₪
779	שפל			129.746	33.83	43.89 ₪

**סה"כ לדירה:**

פסגה	גבע	שפל	סה"כ	שיא ביקוש
2,235.08	1,008.21	723.21	3,966.50	6.79
₪ 1,112.40	₪ 413.97	₪ 244.66	₪ 1,771.03	

**סה"כ צריכה**  
**סה"כ לתשלום**

214.45 ₪	<b>תשלום קבוע</b>	
0.00 ₪	<b>תשלום עבור גודל חיבור בKVA (0x0)</b>	
1,985.48 ₪	<b>סה"כ לתשלום</b>	<b>לא כולל מע"מ</b>

התפלגות חיוב בש"ח לפי תע"ז

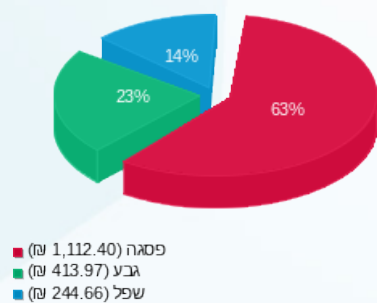

הסטוריית צריכה בקוט"ש

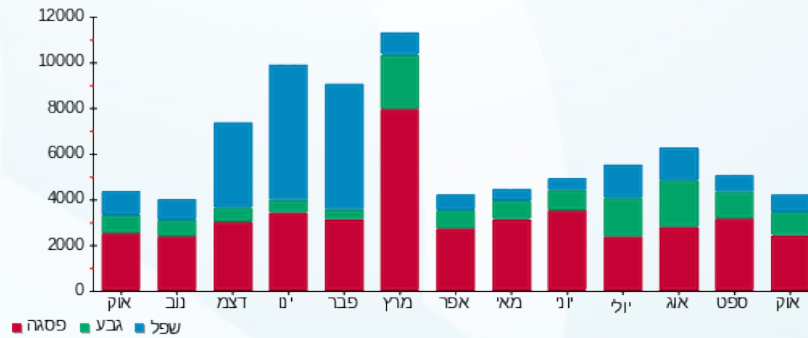

03/11/22 תאריך הפקה:  
 31/10/22 תאריך קריאה נוכחית:  
 01/10/22 תאריך קריאה קודמת:

שם דייר: לידר חדש  
 שם אתר: קניון הפסגה ירושלים

**לקוח/ה נכבד/ה, אנו מתכבדים להגיש את חישוב צריכת החשמל לתקופה 01/10/22 - 31/10/22:**

לידר חדש - 3 - 00015051 (0x0)

סוג תעריף	סוג צריכה	קריאה קודמת	קריאה נוכחית	סה"כ צריכה בקוט"ש	מחיר לקוט"ש בא"ג	סה"כ לתשלום
פרטי חשבון עבור תאריכים:			01/10/22	31/10/22		
777	פסגה	239,119.16	239,529.66	410.50	49.77	204.30 ₪
778	גבע	83,821.88	84,000.10	178.22	41.06	73.18 ₪
779	שפל	209,714.75	209,854.92	140.17	33.83	47.42 ₪

**מיזוג אוויר**

סוג תעריף	סוג צריכה	קריאה קודמת	קריאה נוכחית	סה"כ צריכה בקוט"ש	מחיר לקוט"ש בא"ג	סה"כ לתשלום
פרטי חשבון עבור תאריכים:			01/10/22	31/10/22		
777	פסגה			560.061	49.77	278.74 ₪
778	גבע			230.245	41.06	94.54 ₪
779	שפל			67.087	33.83	22.70 ₪

**סה"כ לדייר:**

פסגה	גבע	שפל	סה"כ	שיא ביקוש
970.56	408.47	207.26	1,586.28	3.03
₪ 483.05	₪ 167.72	₪ 70.12	₪ 720.88	

סה"כ צריכה  
 סה"כ לתשלום

214.45 ₪	<b>תשלום קבוע</b>	
0.00 ₪	<b>תשלום עבור גודל חיבור בKVA (0x0)</b>	
935.33 ₪	<b>סה"כ לתשלום</b>	<b>לא כולל מע"מ</b>

התפלגות חיוב בש"ח לפי תע"ז

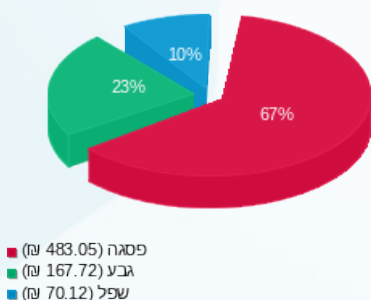

הסטוריית צריכה בקוט"ש

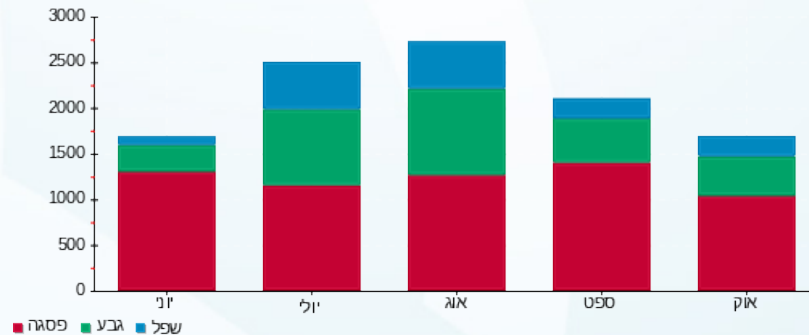

03/11/22 תאריך הפקה:  
 31/10/22 תאריך קריאה נוכחית:  
 01/10/22 תאריך קריאה קודמת:

שם דייר: ללין חדש  
 שם אתר: קניון הפסגה ירושלים

**לקוח/ה נכבד/ה, אנו מתכבדים להגיש את חישוב צריכת החשמל לתקופה 01/10/22 - 31/10/22:**

ללין חדש - 1 - 00023167(0x0)

סוג תעריף	סוג צריכה	קריאה קודמת	קריאה נוכחית	סה"כ צריכה בקוט"ש	מחיר לקוט"ש בא"ג	סה"כ לתשלום
			31/10/22	01/10/22	פרטי חשבון עבור תאריכים:	
777	פסגה	187,146.25	187,674.63	528.38	49.77	262.97 ₪
778	גבע	119,326.44	119,575.89	249.45	41.06	102.42 ₪
779	שפל	63,908.59	64,033.81	125.21	33.83	42.36 ₪

**מיזוג אוויר**

סוג תעריף	סוג צריכה	קריאה קודמת	קריאה נוכחית	סה"כ צריכה בקוט"ש	מחיר לקוט"ש בא"ג	סה"כ לתשלום
			31/10/22	01/10/22	פרטי חשבון עבור תאריכים:	
777	פסגה			257.949	49.77	128.38 ₪
778	גבע			106.045	41.06	43.54 ₪
779	שפל			30.899	33.83	10.45 ₪

**סה"כ לדירה:**

פסגה	גבע	שפל	סה"כ	שיא ביקוש
786.33	355.49	156.11	1,297.93	3.24
₪ 391.36	₪ 145.96	₪ 52.81	₪ 590.13	

סה"כ צריכה  
 סה"כ לתשלום

214.45 ₪	<b>תשלום קבוע</b>	
0.00 ₪	<b>תשלום עבור גודל חיבור בKVA (0x0)</b>	
804.58 ₪	<b>סה"כ לתשלום</b>	<b>לא כולל מע"מ</b>

התפלגות חיוב בש"ח לפי תע"ז

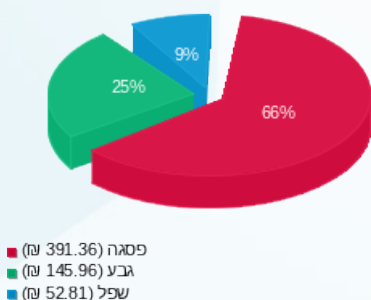

הסטוריית צריכה בקוט"ש

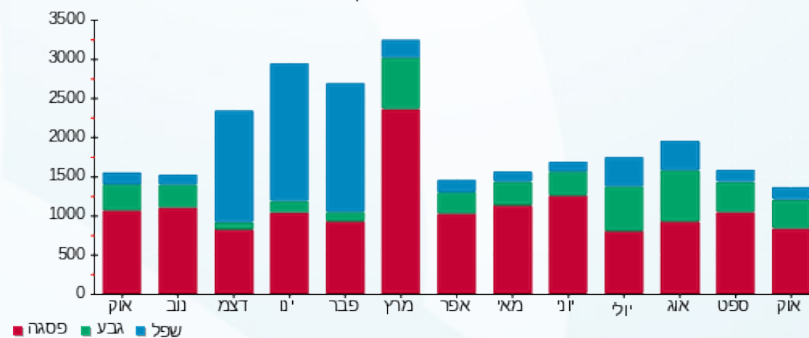



03/11/22

תאריך הפקה:

31/10/22

תאריך קריאה נוכחית:

01/10/22

תאריך קריאה קודמת:

שם דייר: מאניה ג'ינס  
שם אתר: קניון הפסגה ירושלים

לקוח/ה נכבד/ה, אנו מתכבדים להגיש את חישוב צריכת החשמל לתקופה 01/10/22 - 31/10/22:

מאניה ג'ינס - 1 - 00011176 (0x0)

סה"כ לתשלום	מחיר לקוט"ש בא"ג	סה"כ צריכה בקוט"ש	קריאה נוכחית	קריאה קודמת	סוג צריכה	סוג תעריף
			31/10/22	01/10/22		פרטי חשבון עבור תאריכים:
145.27 ₪	49.77	291.89	121,211.97	120,920.09	פסגה	777
59.19 ₪	41.06	144.15	240,462.42	240,318.27	גבע	778
26.87 ₪	33.83	79.42	140,355.71	140,276.29	שפל	779

מיזוג אוויר

סה"כ לתשלום	מחיר לקוט"ש בא"ג	סה"כ צריכה בקוט"ש	קריאה נוכחית	קריאה קודמת	סוג צריכה	סוג תעריף
			31/10/22	01/10/22		פרטי חשבון עבור תאריכים:
126.97 ₪	49.77	255.105			פסגה	777
43.06 ₪	41.06	104.876			גבע	778
10.34 ₪	33.83	30.558			שפל	779

סה"כ לדירה:

שיא ביקוש	סה"כ	שפל	גבע	פסגה
1.84	906.00	109.98	249.03	546.99
	411.69 ₪	37.21 ₪	102.25 ₪	272.24 ₪

סה"כ צריכה  
סה"כ לתשלום

214.45 ₪	<b>תשלום קבוע</b>	
0.00 ₪	<b>תשלום עבור גודל חיבור ב-KVA (0x0)</b>	
626.14 ₪	<b>סה"כ לתשלום</b>	<b>לא כולל מע"מ</b>

התפלגות חיוב בש"ח לפי תע"ז

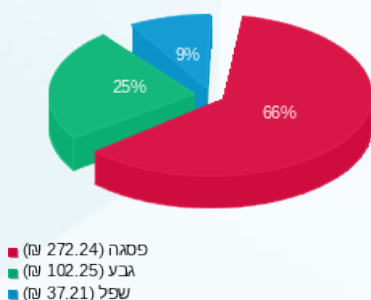

הסטוריית צריכה בקוט"ש

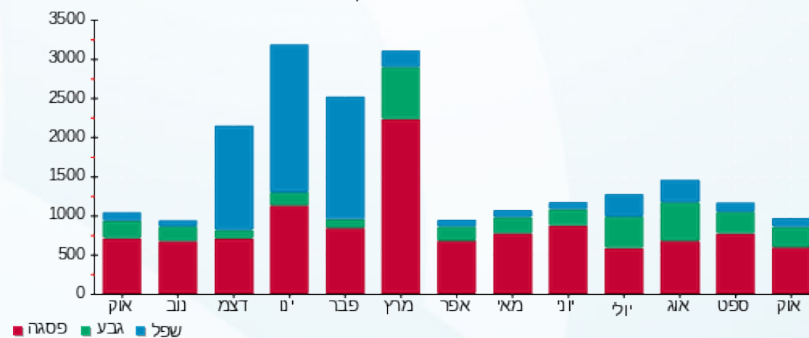



03/11/22

תאריך הפקדה:

שם דייר: מוש אביזרי אופנה  
שם אתר: קניון הפסגה ירושלים

31/10/22

תאריך קריאה נוכחית:

01/10/22

תאריך קריאה קודמת:

לקוח/ה נכבד/ה, אנו מתכבדים להגיש את חישוב צריכת החשמל לתקופה 01/10/22 - 31/10/22:

מוש אביזרי אופנה - 6 - 00023692(0x0)

סוג תעריף	סוג צריכה	קריאה קודמת	קריאה נוכחית	סה"כ צריכה בקוט"ש	מחיר לקוט"ש בא"ג	סה"כ לתשלום
פרטי חשבון עבור תאריכים:			01/10/22	31/10/22		
777	פסגה	103,089.65	103,395.19	305.54	49.77	152.07 ₪
778	גבע	55,642.91	55,770.89	127.98	41.06	52.55 ₪
779	שפל	49,956.87	50,035.04	78.16	33.83	26.44 ₪

מיזוג אויר

סוג תעריף	סוג צריכה	קריאה קודמת	קריאה נוכחית	סה"כ צריכה בקוט"ש	מחיר לקוט"ש בא"ג	סה"כ לתשלום
פרטי חשבון עבור תאריכים:			01/10/22	31/10/22		
777	פסגה			125.462	49.77	62.44 ₪
778	גבע			51.578	41.06	21.18 ₪
779	שפל			15.029	33.83	5.08 ₪

סה"כ לדירה:

פסגה	גבע	שפל	סה"כ	שיא ביקוש
431.01	179.56	93.19	703.76	1.87
214.51 ₪	73.73 ₪	31.53 ₪	319.77 ₪	

סה"כ צריכה  
סה"כ לתשלום

214.45 ₪	תשלום קבוע	
0.00 ₪	תשלום עבור גודל חיבור בKVA (0x0)	
534.22 ₪	סה"כ לתשלום	לא כולל מע"מ

התפלגות חיוב בש"ח לפי תע"ז

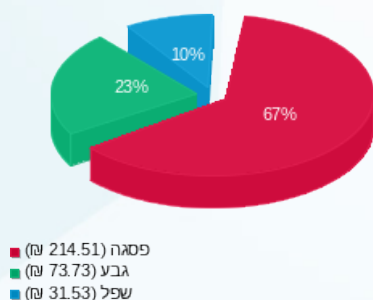

הסטוריית צריכה בקוט"ש

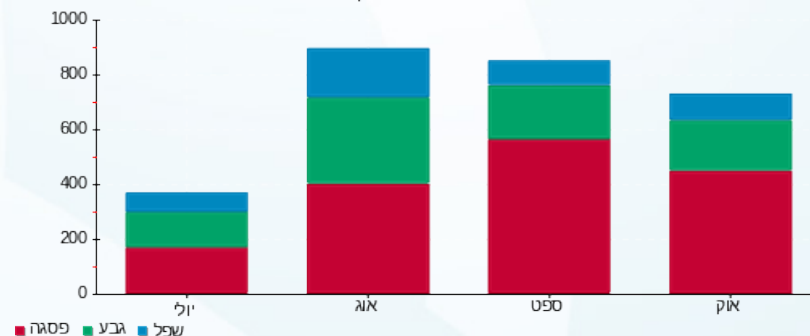



03/11/22 תאריך הפקה:  
 31/10/22 תאריך קריאה נוכחית:  
 01/10/22 תאריך קריאה קודמת:

**שם דייר:** מיזוג אוויר - לחלוקה  
**שם אתר:** קניון הפסגה ירושלים

**לקוח/ה נכבד/ה, אנו מתכבדים להגיש את חישוב צריכת החשמל לתקופה 01/10/22 - 31/10/22:**
**צילר 2 - 7 - 00023147**

סוג תעריף	סוג צריכה	קריאה קודמת	קריאה נוכחית	סה"כ צריכה בקוט"ש	מחיר לקוט"ש בא"ג	סה"כ לתשלום
			31/10/22	01/10/22	פרטי חשבון עבור תאריכים:	
777	פסגה	1,199,526.98	1,200,301.41	774.43	49.77	385.43 ₪
778	גבע	754,611.30	754,981.76	370.46	41.06	152.11 ₪
779	שפל	465,000.86	465,296.16	295.30	33.83	99.90 ₪

**צילר 2 - 8 - 00023147**

סוג תעריף	סוג צריכה	קריאה קודמת	קריאה נוכחית	סה"כ צריכה בקוט"ש	מחיר לקוט"ש בא"ג	סה"כ לתשלום
			31/10/22	01/10/22	פרטי חשבון עבור תאריכים:	
777	פסגה	1,124,501.34	1,124,920.99	419.65	49.77	208.86 ₪
778	גבע	736,635.01	736,799.52	164.51	41.06	67.55 ₪
779	שפל	438,084.74	438,237.15	152.42	33.83	51.56 ₪

**צילר 2 - 9 - 00023147**

סוג תעריף	סוג צריכה	קריאה קודמת	קריאה נוכחית	סה"כ צריכה בקוט"ש	מחיר לקוט"ש בא"ג	סה"כ לתשלום
			31/10/22	01/10/22	פרטי חשבון עבור תאריכים:	
777	פסגה	1,001,071.74	1,001,377.09	305.34	49.77	151.97 ₪
778	גבע	671,842.05	671,930.85	88.80	41.06	36.46 ₪
779	שפל	410,245.25	410,242.98	-2.27	33.83	-0.77 ₪

**צילר 1 - 5 - 00023692**

סוג תעריף	סוג צריכה	קריאה קודמת	קריאה נוכחית	סה"כ צריכה בקוט"ש	מחיר לקוט"ש בא"ג	סה"כ לתשלום
			31/10/22	01/10/22	פרטי חשבון עבור תאריכים:	
777	פסגה	5,458,362.98	5,492,795.94	34,432.96	49.77	17,137.28 ₪
778	גבע	2,622,200.32	2,636,303.71	14,103.39	41.06	5,790.85 ₪
779	שפל	1,490,252.38	1,494,099.68	3,847.30	33.83	1,301.54 ₪

**סה"כ לדיר:**

פסגה	גבע	שפל	סה"כ	שיא ביקוש
------	-----	-----	------	-----------





סה"כ לדירה:

פסגה	גבע	שפל	סה"כ	שיא ביקוש
35,932.38	14,727.17	4,292.74	54,952.29	442.94
17,883.55 ₪	6,046.98 ₪	1,452.23 ₪	25,382.76 ₪	

סה"כ צריכה

סה"כ לתשלום

תשלום קבוע	סה"כ לתשלום	לא כולל מע"מ
0.00 ₪	25,382.76 ₪	

התפלגות חיוב בש"ח לפי תעו"ז

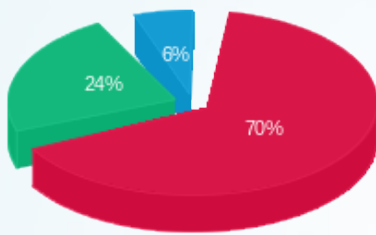

- פסגה (17,883.55 ₪)
- גבע (6,046.98 ₪)
- שפל (1,452.23 ₪)

הסטוריית צריכה בקוט"ש

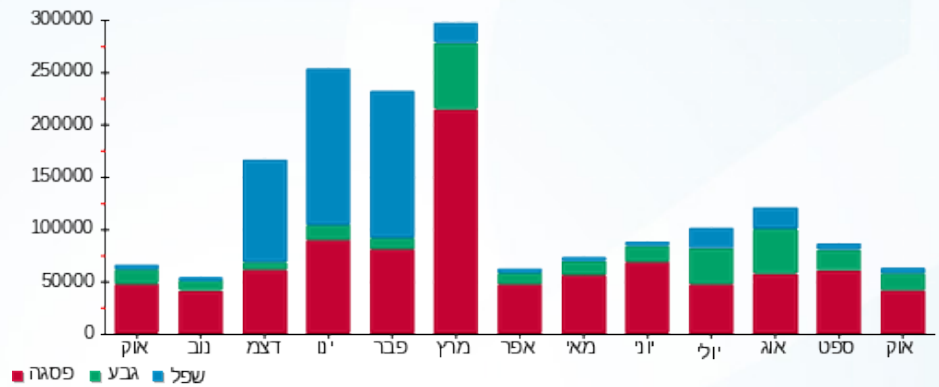

03/11/22 תאריך הפקה:  
 31/10/22 תאריך קריאה נוכחית:  
 01/10/22 תאריך קריאה קודמת:

שם דייר: מפגש השיח'  
 שם אתר: קניון הפסגה ירושלים

**לקוח/ה נכבד/ה, אנו מתכבדים להגיש את חישוב צריכת החשמל לתקופה 01/10/22 - 31/10/22:**

מפגש השיח' - 2 - (3x100)00023673

סוג תעריף	סוג צריכה	קריאה קודמת	קריאה נוכחית	סה"כ צריכה בקוט"ש	מחיר לקוט"ש בא"ג	סה"כ לתשלום
פרטי חשבון עבור תאריכים:			01/10/22	31/10/22		
777	פסגה	353,218.97	356,845.90	3,626.93	49.77	1,805.12 ₪
778	גבע	203,146.46	205,164.94	2,018.48	41.06	828.79 ₪
779	שפל	170,315.30	173,942.56	3,627.27	33.83	1,227.10 ₪

**מיזוג אוויר**

סוג תעריף	סוג צריכה	קריאה קודמת	קריאה נוכחית	סה"כ צריכה בקוט"ש	מחיר לקוט"ש בא"ג	סה"כ לתשלום
פרטי חשבון עבור תאריכים:			01/10/22	31/10/22		
777	פסגה			557.886	49.77	277.66 ₪
778	גבע			229.351	41.06	94.17 ₪
779	שפל			66.827	33.83	22.61 ₪

**סה"כ לדירה:**

פסגה	גבע	שפל	סה"כ	שיא ביקוש
4,184.82	2,247.83	3,694.09	10,126.74	30.07
2,082.78 ₪	922.96 ₪	1,249.71 ₪	4,255.45 ₪	

סה"כ צריכה  
 סה"כ לתשלום

214.45 ₪	<b>תשלום קבוע</b>	
18.64 ₪	<b>תשלום עבור גודל חיבור בKVA (3x100)</b>	
4,488.54 ₪	<b>סה"כ לתשלום</b>	<b>לא כולל מע"מ</b>

התפלגות חיוב בש"ח לפי תע"ז

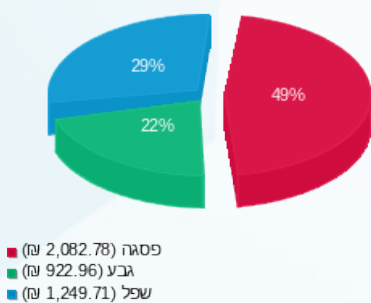

הסטוריית צריכה בקוט"ש

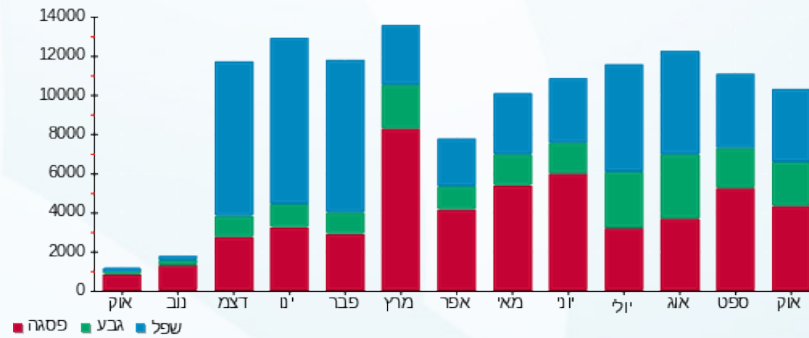



03/11/22

תאריך הפקה:

31/10/22

תאריך קריאה נוכחית:

01/10/22

תאריך קריאה קודמת:

שם דייר: מפעל הפיס  
שם אתר: קניון הפסגה ירושלים

לקוח/ה נכבד/ה, אנו מתכבדים להגיש את חישוב צריכת החשמל לתקופה 01/10/22 - 31/10/22:

מפעל הפיס - 15 - 00023149 (0x0)

סוג תעריף	סוג צריכה	קריאה קודמת	קריאה נוכחית	סה"כ צריכה בקוט"ש	מחיר לקוט"ש בא"ג	סה"כ לתשלום
פרטי חשבון עבור תאריכים:		01/10/22	31/10/22			
517		60,550.30	60,876.05	325.74	51.73	168.51 ₪

מיזוג אוויר

סוג תעריף	סוג צריכה	קריאה קודמת	קריאה נוכחית	סה"כ צריכה בקוט"ש	מחיר לקוט"ש בא"ג	סה"כ לתשלום
פרטי חשבון עבור תאריכים:		01/10/22	31/10/22			
517				115.24		59.61 ₪

סה"כ לדייר:

שיא ביקוש	סה"כ
0.78	440.99
	228.12 ₪

21.31 ₪	תשלום קבוע	
0.00 ₪	תשלום עבור גודל חיבור בKVA (0x0)	
249.43 ₪	סה"כ לתשלום	לא כולל מע"מ

התפלגות חיוב בש"ח לפי תע"ן

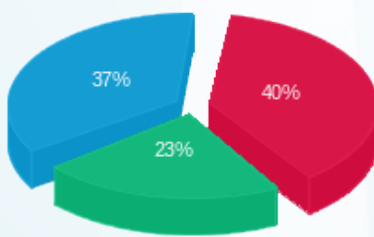

פסגה (₪ 90.70)  
גבע (₪ 53.24)  
שפל (₪ 84.19)

הסטוריית צריכה בקוט"ש

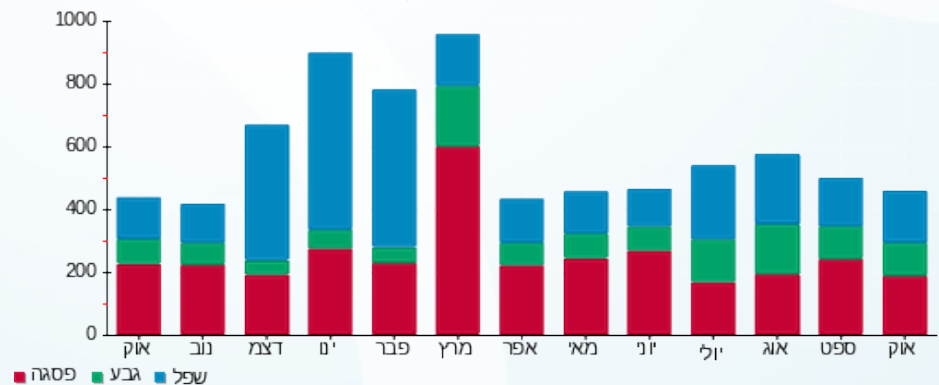

03/11/22 תאריך הפקה:  
 31/10/22 תאריך קריאה נוכחית:  
 01/10/22 תאריך קריאה קודמת:

שם דייר: מתפרה  
 שם אתר: קניון הפסגה ירושלים

**לקוח/ה נכבד/ה, אנו מתכבדים להגיש את חישוב צריכת החשמל לתקופה 01/10/22 - 31/10/22:**

מתפרה - 17 - 00023149 (0x0)

סוג תעריף	סוג צריכה	קריאה קודמת	קריאה נוכחית	סה"כ צריכה בקוט"ש	מחיר לקוט"ש בא"ג	סה"כ לתשלום
פרטי חשבון עבור תאריכים:			01/10/22	31/10/22		
777	פסגה	61,867.12	61,908.98	41.86	49.77	20.83 ₪
778	גבע	30,123.70	30,132.81	9.11	41.06	3.74 ₪
779	שפל	26,522.53	26,526.42	3.89	33.83	1.32 ₪

**מיזוג אוויר**

סוג תעריף	סוג צריכה	קריאה קודמת	קריאה נוכחית	סה"כ צריכה בקוט"ש	מחיר לקוט"ש בא"ג	סה"כ לתשלום
פרטי חשבון עבור תאריכים:			01/10/22	31/10/22		
777	פסגה			165.609	49.77	82.42 ₪
778	גבע			68.083	41.06	27.96 ₪
779	שפל			19.838	33.83	6.71 ₪

**סה"כ לדירה:**

פסגה	גבע	שפל	סה"כ	שיא ביקוש
207.47	77.19	23.73	308.38	0.86
103.26 ₪	31.69 ₪	8.03 ₪	142.98 ₪	

סה"כ צריכה  
 סה"כ לתשלום

214.45 ₪	<b>תשלום קבוע</b>	
0.00 ₪	<b>תשלום עבור גודל חיבור בKVA (0x0)</b>	
357.43 ₪	<b>סה"כ לתשלום</b>	<b>לא כולל מע"מ</b>

התפלגות חיוב בש"ח לפי תע"ז

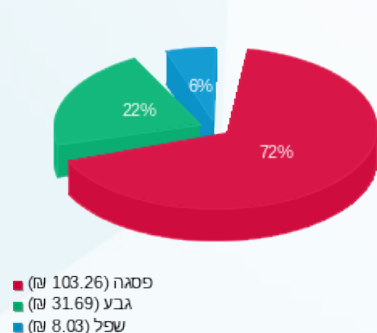

הסטוריית צריכה בקוט"ש

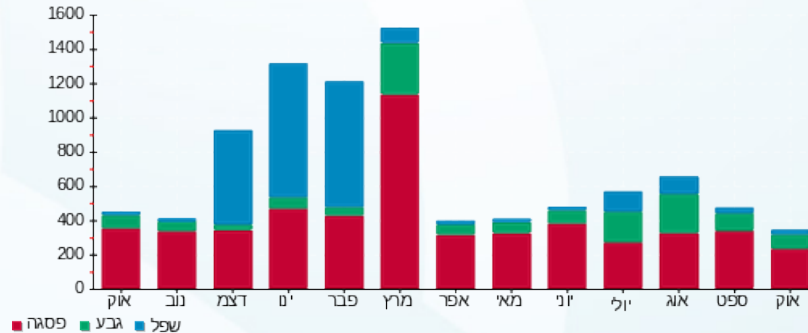



03/11/22 תאריך הפקה:  
 31/10/22 תאריך קריאה נוכחית:  
 01/10/22 תאריך קריאה קודמת:

**שם דייר:** ניב אופנה  
**שם אתר:** קניון הפסגה ירושלים

**לקוח/ה נכבד/ה, אנו מתכבדים להגיש את חישוב צריכת החשמל לתקופה 01/10/22 - 31/10/22:**

**ניב אופנה - 19 - (0x0)00023149**

סוג תעריף	סוג צריכה	קריאה קודמת	קריאה נוכחית	סה"כ צריכה בקוט"ש	מחיר לקוט"ש בא"ג	סה"כ לתשלום
			31/10/22	01/10/22	פרטי חשבון עבור תאריכים:	
777	פסגה	61,689.89	61,903.84	213.95	49.77	106.48 ₪
778	גבע	32,729.21	32,792.60	63.39	41.06	26.03 ₪
779	שפל	19,747.70	19,759.62	11.92	33.83	4.03 ₪

**ניב אופנה - 20 - (0x0)00023149**

סוג תעריף	סוג צריכה	קריאה קודמת	קריאה נוכחית	סה"כ צריכה בקוט"ש	מחיר לקוט"ש בא"ג	סה"כ לתשלום
			31/10/22	01/10/22	פרטי חשבון עבור תאריכים:	
777	פסגה	59,460.74	59,460.74	-0.0005	49.77	-0.00 ₪
778	גבע	36,343.35	36,343.35	0.00	41.06	0.00 ₪
779	שפל	28,514.73	28,514.73	0.00	33.83	0.00 ₪

**ניב אופנה - 21 - (0x0)00023149**

סוג תעריף	סוג צריכה	קריאה קודמת	קריאה נוכחית	סה"כ צריכה בקוט"ש	מחיר לקוט"ש בא"ג	סה"כ לתשלום
			31/10/22	01/10/22	פרטי חשבון עבור תאריכים:	
777	פסגה	77,256.26	77,256.87	0.61	49.77	0.30 ₪
778	גבע	47,845.81	47,845.81	0.00	41.06	0.00 ₪
779	שפל	40,472.47	40,472.47	0.00	33.83	0.00 ₪

**מיזוג אויר**

סוג תעריף	סוג צריכה	קריאה קודמת	קריאה נוכחית	סה"כ צריכה בקוט"ש	מחיר לקוט"ש בא"ג	סה"כ לתשלום
			31/10/22	01/10/22	פרטי חשבון עבור תאריכים:	
777	פסגה			308.636	49.77	153.61 ₪
778	גבע			126.883	41.06	52.10 ₪
779	שפל			36.970	33.83	12.51 ₪

**סה"כ לדיר:**

פסגה	גבע	שפל	סה"כ	שיא ביקוש
------	-----	-----	------	-----------





סה"כ לדירה:

פסגה	גבע	שפל	סה"כ	שיא ביקוש
523.20	190.27	48.89	762.36	1.87
₪ 260.39	₪ 78.13	₪ 16.54	₪ 355.06	

סה"כ צריכה

סה"כ לתשלום

214.45 ₪	<b>תשלום קבוע</b>	
0.00 ₪	<b>תשלום עבור גודל חיבור בKVA (0x0)</b>	
569.51 ₪	<b>סה"כ לתשלום</b>	<b>לא כולל מע"מ</b>

התפלגות חיוב בש"ח לפי תע"ז

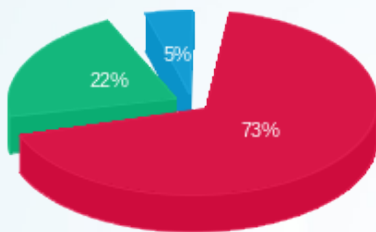

- פסגה (260.39 ₪) 73%
- גבע (78.13 ₪) 22%
- שפל (16.54 ₪) 5%

הסטוריית צריכה בקוט"ש

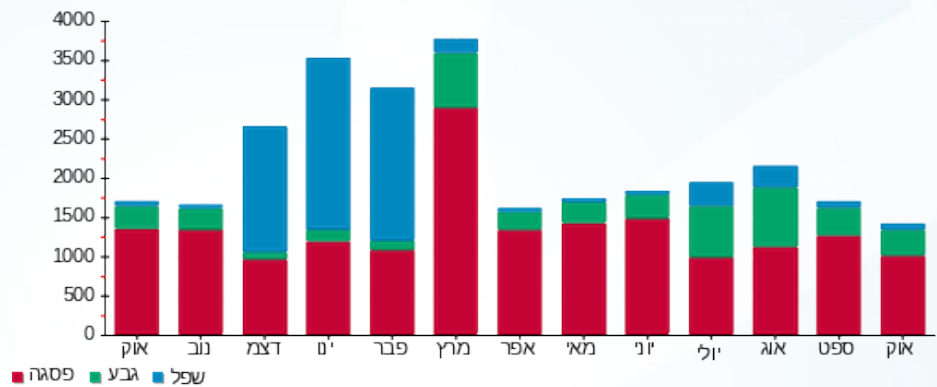



03/11/22 תאריך הפקה:  
 31/10/22 תאריך קריאה נוכחית:  
 01/10/22 תאריך קריאה קודמת:

**שם דייר:** נעמן גרופ  
**שם אתר:** קניון הפסגה ירושלים

**לקוח/ה נכבד/ה, אנו מתכבדים להגיש את חישוב צריכת החשמל לתקופה 01/10/22 - 31/10/22:**

**נעמן גרופ - 5 - 00011176(0x0)**

סוג תעריף	סוג צריכה	קריאה קודמת	קריאה נוכחית	סה"כ צריכה בקוט"ש	מחיר לקוט"ש בא"ג	סה"כ לתשלום
			31/10/22	01/10/22	פרטי חשבון עבור תאריכים:	
777	פסגה	105,659.61	106,004.67	345.06	49.77	171.74 ₪
778	גבע	40,257.67	40,383.39	125.73	41.06	51.62 ₪
779	שפל	61,970.60	62,055.20	84.60	33.83	28.62 ₪

**נעמן גרופ - 5 - 00023167(0x0)**

סוג תעריף	סוג צריכה	קריאה קודמת	קריאה נוכחית	סה"כ צריכה בקוט"ש	מחיר לקוט"ש בא"ג	סה"כ לתשלום
			31/10/22	01/10/22	פרטי חשבון עבור תאריכים:	
777	פסגה	25,879.48	25,879.48	0.00	49.77	0.00 ₪
778	גבע	20,289.63	20,289.63	0.00	41.06	0.00 ₪
779	שפל	7,793.55	7,793.55	0.00	33.83	0.00 ₪

**נעמן גרופ - 9 - 00023167(0x0)**

סוג תעריף	סוג צריכה	קריאה קודמת	קריאה נוכחית	סה"כ צריכה בקוט"ש	מחיר לקוט"ש בא"ג	סה"כ לתשלום
			31/10/22	01/10/22	פרטי חשבון עבור תאריכים:	
777	פסגה	43,292.59	43,292.58	-0.003	49.77	-0.00 ₪
778	גבע	31,062.45	31,062.45	-0.0010	41.06	-0.00 ₪
779	שפל	11,902.18	11,902.18	-0.002	33.83	-0.00 ₪

**מיזוג אויר**

סוג תעריף	סוג צריכה	קריאה קודמת	קריאה נוכחית	סה"כ צריכה בקוט"ש	מחיר לקוט"ש בא"ג	סה"כ לתשלום
			31/10/22	01/10/22	פרטי חשבון עבור תאריכים:	
777	פסגה			552.031	49.77	274.75 ₪
778	גבע			226.944	41.06	93.18 ₪
779	שפל			66.126	33.83	22.37 ₪

**סה"כ לדירה:**

פסגה	גבע	שפל	סה"כ	שיא ביקוש
------	-----	-----	------	-----------





סה"כ לדירה:

פסגה	גבע	שפל	סה"כ	שיא ביקוש
897.09	352.67	150.72	1,400.48	7.01
₪ 446.48	₪ 144.81	₪ 50.99	₪ 642.28	

סה"כ צריכה

סה"כ לתשלום

₪ 214.45	<b>תשלום קבוע</b>	
₪ 0.00	<b>תשלום עבור גודל חיבור בKVA (0x0)</b>	
₪ 856.73	<b>סה"כ לתשלום</b>	<b>לא כולל מע"מ</b>

התפלגות חיוב בש"ח לפי תע"ז

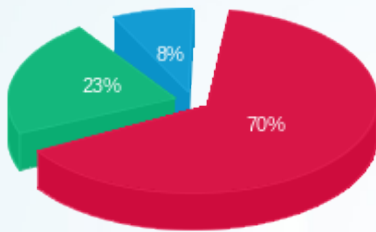

- פסגה (₪ 446.48)
- גבע (₪ 144.81)
- שפל (₪ 50.99)

הסטוריית צריכה בקוט"ש

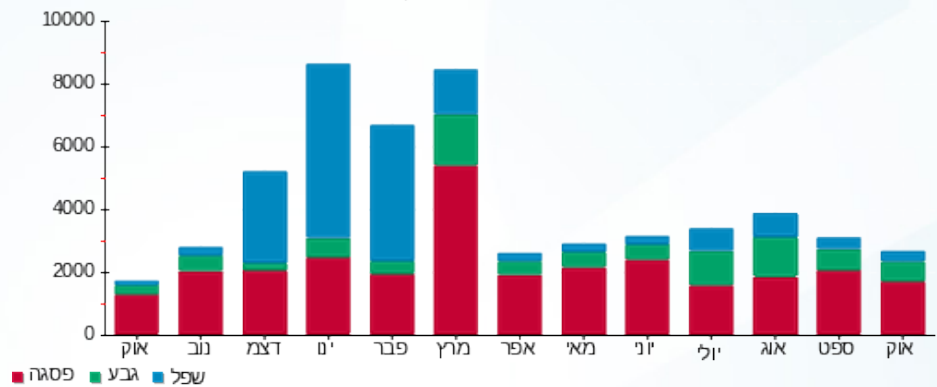



03/11/22 תאריך הפקה:  
 31/10/22 תאריך קריאה נוכחית:  
 01/10/22 תאריך קריאה קודמת:

שם דייר: סופר פארם  
 שם אתר: קניון הפסגה ירושלים

לקוח/ה נכבד/ה, אנו מתכבדים להגיש את חישוב צריכת החשמל לתקופה 01/10/22 - 31/10/22:

סופר פארם - 1 - 00023673 (0x0)

סוג תעריף	סוג צריכה	קריאה קודמת	קריאה נוכחית	סה"כ צריכה בקוט"ש	מחיר לקוט"ש בא"ג	סה"כ לתשלום
פרטי חשבון עבור תאריכים:			01/10/22	31/10/22		
777	פסגה	1,472,087.78	1,478,420.03	6,332.25	49.77	3,151.56 ₪
778	גבע	955,255.28	958,695.11	3,439.83	41.06	1,412.40 ₪
779	שפל	1,195,978.03	1,198,872.31	2,894.28	33.83	979.14 ₪

מיזוג אוויר

סוג תעריף	סוג צריכה	קריאה קודמת	קריאה נוכחית	סה"כ צריכה בקוט"ש	מחיר לקוט"ש בא"ג	סה"כ לתשלום
פרטי חשבון עבור תאריכים:			01/10/22	31/10/22		
777	פסגה			2,714.153	49.77	1,350.83 ₪
778	גבע			1,115.810	41.06	458.15 ₪
779	שפל			325.117	33.83	109.99 ₪

סה"כ לדירה:

פסגה	גבע	שפל	סה"כ	שיא ביקוש
9,046.41	4,555.64	3,219.40	16,821.45	33.56
₪ 4,502.40	₪ 1,870.55	₪ 1,089.12	₪ 7,462.07	

סה"כ צריכה  
 סה"כ לתשלום

214.45 ₪	תשלום קבוע	
0.00 ₪	תשלום עבור גודל חיבור בKVA (0x0)	
7,676.52 ₪	סה"כ לתשלום	לא כולל מע"מ

התפלגות חיוב בש"ח לפי תע"ז

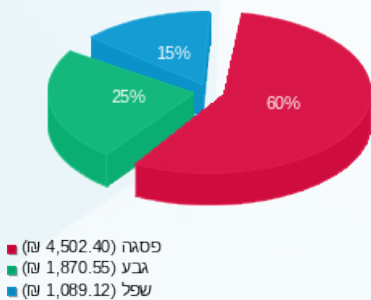

הסטוריית צריכה בקוט"ש

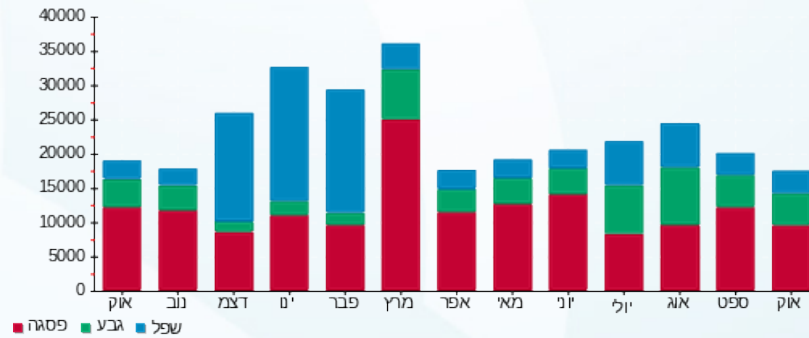



03/11/22 תאריך הפקה:  
 31/10/22 תאריך קריאה נוכחית:  
 01/10/22 תאריך קריאה קודמת:

שם דייר: סטייליש  
 שם אתר: קניון הפסגה ירושלים

לקוח/ה נכבד/ה, אנו מתכבדים להגיש את חישוב צריכת החשמל לתקופה 01/10/22 - 31/10/22:

סטייליש - 3 - 00023673 (0x0)

סוג תעריף	סוג צריכה	קריאה קודמת	קריאה נוכחית	סה"כ צריכה בקוט"ש	מחיר לקוט"ש בא"ג	סה"כ לתשלום
			31/10/22	01/10/22	פרטי חשבון עבור תאריכים:	
777	פסגה	205,025.44	205,395.88	370.45	49.77	184.37 ₪
778	גבע	118,954.64	119,075.71	121.08	41.06	49.71 ₪
779	שפל	99,519.14	99,590.28	71.14	33.83	24.07 ₪

מיזוג אויר

סוג תעריף	סוג צריכה	קריאה קודמת	קריאה נוכחית	סה"כ צריכה בקוט"ש	מחיר לקוט"ש בא"ג	סה"כ לתשלום
			31/10/22	01/10/22	פרטי חשבון עבור תאריכים:	
777	פסגה			427.657	49.77	212.84 ₪
778	גבע			175.813	41.06	72.19 ₪
779	שפל			51.227	33.83	17.33 ₪

סה"כ לדייר:

פסגה	גבע	שפל	סה"כ	שיא ביקוש
798.10	296.89	122.37	1,217.36	2.57
₪ 397.22	₪ 121.90	₪ 41.40	₪ 560.51	

סה"כ צריכה  
 סה"כ לתשלום

214.45 ₪	תשלום קבוע	
0.00 ₪	תשלום עבור גודל חיבור בKVA (0x0)	
774.96 ₪	סה"כ לתשלום	לא כולל מע"מ

התפלגות חיוב בש"ח לפי תע"ז

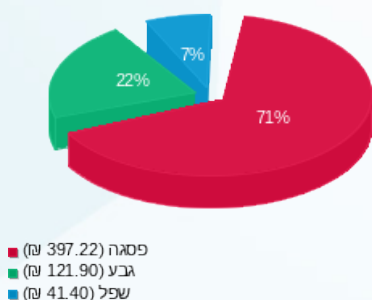

הסטוריית צריכה בקוט"ש

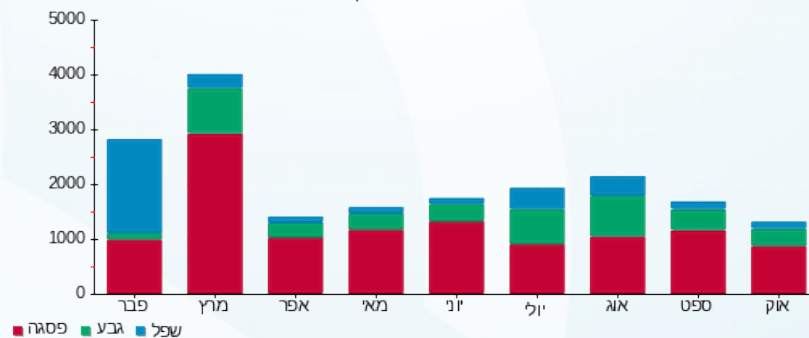

03/11/22 תאריך הפקה:  
 31/10/22 תאריך קריאה נוכחית:  
 01/10/22 תאריך קריאה קודמת:

שם דייר: סיגולד  
 שם אתר: קניון הפסגה ירושלים

**לקוח/ה נכבד/ה, אנו מתכבדים להגיש את חישוב צריכת החשמל לתקופה 01/10/22 - 31/10/22:**

סיגולד - 24 - 00023167 (0x0)

סוג תעריף	סוג צריכה	קריאה קודמת	קריאה נוכחית	סה"כ צריכה בקוט"ש	מחיר לקוט"ש בא"ג	סה"כ לתשלום
פרטי חשבון עבור תאריכים:		01/10/22	31/10/22			
517		74,636.82	74,905.09	268.27	51.73	138.78 ₪

**מיזוג אוויר**

סוג תעריף	סוג צריכה	קריאה קודמת	קריאה נוכחית	סה"כ צריכה בקוט"ש	מחיר לקוט"ש בא"ג	סה"כ לתשלום
פרטי חשבון עבור תאריכים:		01/10/22	31/10/22			
517				114.28		59.12 ₪

**סה"כ לדייר:**

שיא ביקוש	סה"כ
0.99	382.55
	197.90 ₪

21.31 ₪	<b>תשלום קבוע</b>	
0.00 ₪	<b>תשלום עבור גודל חיבור בKVA (0x0)</b>	
219.21 ₪	<b>סה"כ לתשלום</b>	<b>לא כולל מע"מ</b>

התפלגות חיוב בש"ח לפי תע"ן

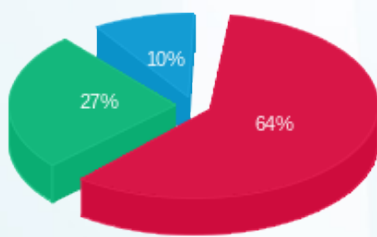

פסגה (125.80 ₪)  
 גבע (52.59 ₪)  
 שפל (19.50 ₪)

הסטוריית צריכה בקוט"ש

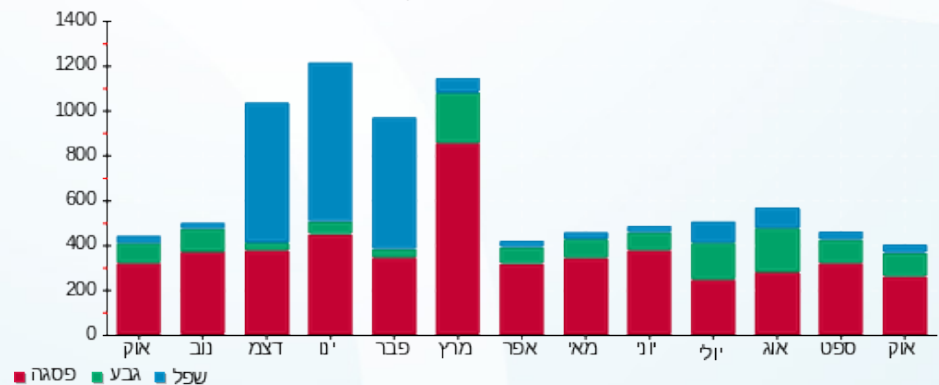



03/11/22

תאריך הפקדה:

שם דייר: ספורט הפסגה  
שם אתר: קניון הפסגה ירושלים

31/10/22

תאריך קריאה נוכחית:

01/10/22

תאריך קריאה קודמת:

לקוח/ה נכבד/ה, אנו מתכבדים להגיש את חישוב צריכת החשמל לתקופה 01/10/22 - 31/10/22:

ספורט הפסגה - 7 - 00015051(3x40)

סוג תעריף	סוג צריכה	קריאה קודמת	קריאה נוכחית	סה"כ צריכה בקוט"ש	מחיר לקוט"ש בא"ג	סה"כ לתשלום
			31/10/22	01/10/22	פרטי חשבון עבור תאריכים:	
777	פסגה	186,710.62	186,702.83	-7.79	49.77	186,702.83 ₪ -3.88
778	גבע	53,826.66	53,862.92	36.26	41.06	53,862.92 ₪ 14.89
779	שפל	144,869.04	145,057.41	188.37	33.83	145,057.41 ₪ 63.72

מיזוג אוויר

סוג תעריף	סוג צריכה	קריאה קודמת	קריאה נוכחית	סה"כ צריכה בקוט"ש	מחיר לקוט"ש בא"ג	סה"כ לתשלום
			31/10/22	01/10/22	פרטי חשבון עבור תאריכים:	
777	פסגה			203.248	49.77	203.248 ₪ 101.16
778	גבע			83.557	41.06	83.557 ₪ 34.31
779	שפל			24.346	33.83	24.346 ₪ 8.24

סה"כ לדירה:

פסגה	גבע	שפל	סה"כ	שיא ביקוש
195.46	119.82	212.71	527.99	1.07
195.46 ₪	119.82 ₪	212.71 ₪	527.99 ₪	
97.28	49.20	71.96	218.44	
97.28 ₪	49.20 ₪	71.96 ₪	218.44 ₪	

214.45	תשלום קבוע	
7.45	תשלום עבור גודל חיבור בKVA (3x40)	
440.34	סה"כ לתשלום	לא כולל מע"מ

התפלגות חיוב בש"ח לפי תע"ז

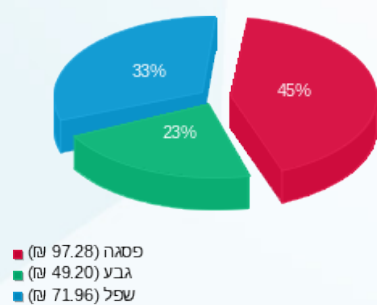

הסטוריית צריכה בקוט"ש

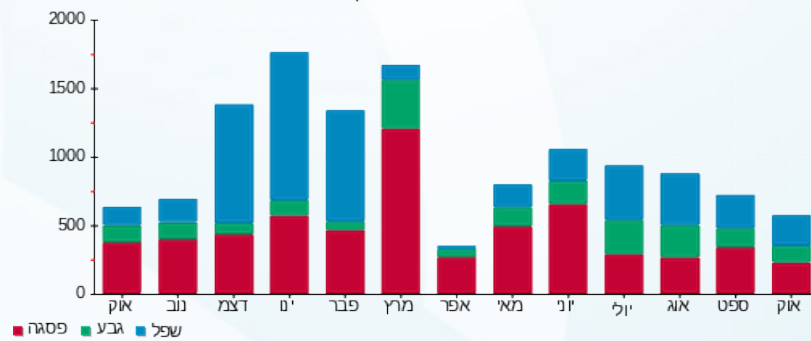



03/11/22 תאריך הפקה:  
 31/10/22 תאריך קריאה נוכחית:  
 01/10/22 תאריך קריאה קודמת:

שם דייר: סקארה  
 שם אתר: קניון הפסגה ירושלים

לקוח/ה נכבד/ה, אנו מתכבדים להגיש את חישוב צריכת החשמל לתקופה 01/10/22 - 31/10/22:

סקארה - 1 - 00009305(0x0)

סוג תעריף	סוג צריכה	קריאה קודמת	קריאה נוכחית	סה"כ צריכה בקוט"ש	מחיר לקוט"ש בא"ג	סה"כ לתשלום
פרטי חשבון עבור תאריכים:			01/10/22	31/10/22		
777	פסגה	133,634.01	134,183.70	549.69	49.77	273.58 ₪
778	גבע	64,269.80	64,529.43	259.63	41.06	106.60 ₪
779	שפל	68,930.55	69,053.64	123.09	33.83	41.64 ₪

מיזוג אוויר

סוג תעריף	סוג צריכה	קריאה קודמת	קריאה נוכחית	סה"כ צריכה בקוט"ש	מחיר לקוט"ש בא"ג	סה"כ לתשלום
פרטי חשבון עבור תאריכים:			01/10/22	31/10/22		
777	פסגה			408.796	49.77	203.46 ₪
778	גבע			168.059	41.06	69.01 ₪
779	שפל			48.968	33.83	16.57 ₪

סה"כ לדירה:

פסגה	גבע	שפל	סה"כ	שיא ביקוש
958.49	427.69	172.06	1,558.23	4.61
₪ 477.04	₪ 175.61	₪ 58.21	₪ 710.85	

סה"כ צריכה  
 סה"כ לתשלום

214.45 ₪	תשלום קבוע	
0.00 ₪	תשלום עבור גודל חיבור בKVA (0x0)	
925.30 ₪	סה"כ לתשלום	לא כולל מע"מ

התפלגות חיוב בש"ח לפי תע"ז

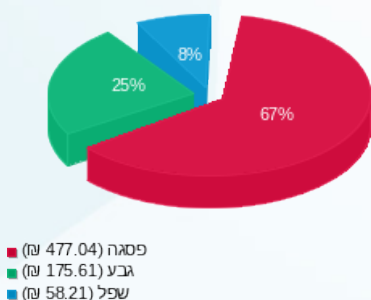

הסטוריית צריכה בקוט"ש

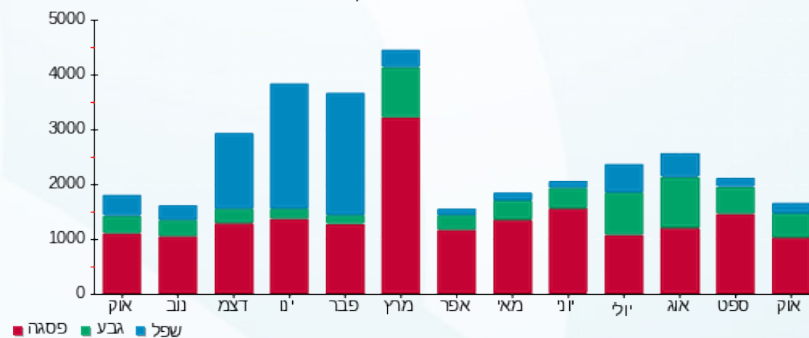



03/11/22 תאריך הפקה:  
 31/10/22 תאריך קריאה נוכחית:  
 01/10/22 תאריך קריאה קודמת:

שם דייר: סקופ חדש  
 שם אתר: קניון הפסגה ירושלים

לקוח/ה נכבד/ה, אנו מתכבדים להגיש את חישוב צריכת החשמל לתקופה 01/10/22 - 31/10/22:

סקופ חדש - 8 - 00009305 (0x0)

סקופ תעריף	סוג צריכה	קריאה קודמת	קריאה נוכחית	סה"כ צריכה בקוט"ש	מחיר לקוט"ש בא"ג	סה"כ לתשלום
		01/10/22	31/10/22			
פרטי חשבון עבור תאריכים:						
777	פסגה	29,098.04	30,165.22	1,067.18	49.77	531.14 ₪
778	גבע	10,599.52	11,036.58	437.06	41.06	179.46 ₪
779	שפל	15,828.12	15,955.59	127.48	33.83	43.12 ₪

מיזוג אוויר

סקופ תעריף	סוג צריכה	קריאה קודמת	קריאה נוכחית	סה"כ צריכה בקוט"ש	מחיר לקוט"ש בא"ג	סה"כ לתשלום
		01/10/22	31/10/22			
פרטי חשבון עבור תאריכים:						
777	פסגה			488.171	49.77	242.96 ₪
778	גבע			200.691	41.06	82.40 ₪
779	שפל			58.476	33.83	19.78 ₪

סה"כ לדירה:

פסגה	גבע	שפל	סה"כ	שיא ביקוש
1,555.35	637.75	185.95	2,379.05	9.18
₪ 774.10	₪ 261.86	₪ 62.91	₪ 1,098.87	

סה"כ צריכה  
 סה"כ לתשלום

214.45 ₪	תשלום קבוע	
0.00 ₪	תשלום עבור גודל חיבור בKVA (0x0)	
1,313.32 ₪	סה"כ לתשלום	לא כולל מע"מ

התפלגות חיוב בש"ח לפי תע"ז

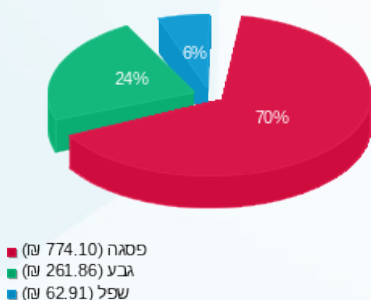

הסטוריית צריכה בקוט"ש

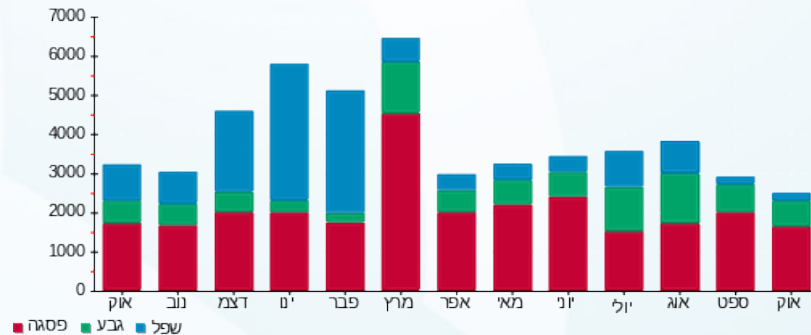



03/11/22 תאריך הפקה:  
 31/10/22 תאריך קריאה נוכחית:  
 01/10/22 תאריך קריאה קודמת:

שם דייר: עו"ד בן חמו מירב  
 שם אתר: קניון הפסגה ירושלים

לקוח/ה נכבד/ה, אנו מתכבדים להגיש את חישוב צריכת החשמל לתקופה 01/10/22 - 31/10/22:

עו"ד בן חמו מירב - 2 - 00009305(3x40)

סוג תעריף	סוג צריכה	קריאה קודמת	קריאה נוכחית	סה"כ צריכה בקוט"ש	מחיר לקוט"ש בא"ג	סה"כ לתשלום
פרטי חשבון עבור תאריכים:			01/10/22	31/10/22		
777	פסגה	121,077.74	121,112.59	34.86	49.77	17.35 ₪
778	גבע	58,444.66	58,459.48	14.82	41.06	6.08 ₪
779	שפל	46,595.06	46,627.81	32.75	33.83	11.08 ₪

מיזוג אוויר

סוג תעריף	סוג צריכה	קריאה קודמת	קריאה נוכחית	סה"כ צריכה בקוט"ש	מחיר לקוט"ש בא"ג	סה"כ לתשלום
פרטי חשבון עבור תאריכים:			01/10/22	31/10/22		
777	פסגה			126.465	49.77	62.94 ₪
778	גבע			51.991	41.06	21.35 ₪
779	שפל			15.149	33.83	5.12 ₪

סה"כ לדירה:

פסגה	גבע	שפל	סה"כ	שיא ביקוש
161.32	66.81	47.90	276.03	0.79
₪ 80.29	₪ 27.43	₪ 16.21	₪ 123.93	

214.45 ₪	<b>תשלום קבוע</b>	
7.45 ₪	<b>תשלום עבור גודל חיבור בKVA (3x40)</b>	
345.83 ₪	<b>סה"כ לתשלום</b>	<b>לא כולל מע"מ</b>

התפלגות חיוב בש"ח לפי תעו"ז

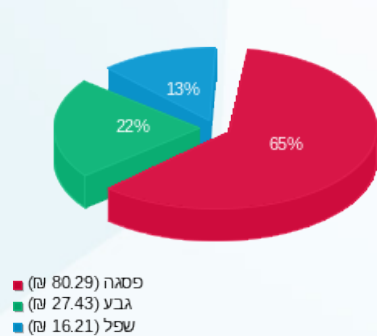

הסטוריית צריכה בקוט"ש

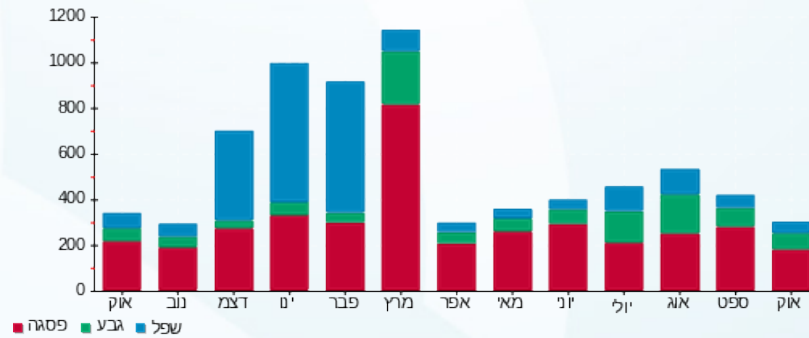

03/11/22 תאריך הפקה:  
 31/10/22 תאריך קריאה נוכחית:  
 01/10/22 תאריך קריאה קודמת:

שם דייר: עונות מודל בע"מ  
 שם אתר: קניון הפסגה ירושלים

**לקוח/ה נכבד/ה, אנו מתכבדים להגיש את חישוב צריכת החשמל לתקופה 01/10/22 - 31/10/22:**

עונות מודל בע"מ - 7 - 00023692 (0x0)

סוג תעריף	סוג צריכה	קריאה קודמת	קריאה נוכחית	סה"כ צריכה בקוט"ש	מחיר לקוט"ש בא"ג	סה"כ לתשלום
			31/10/22	01/10/22	פרטי חשבון עבור תאריכים:	
777	פסגה	226,746.11	227,570.63	824.51	49.77	410.36 ₪
778	גבע	111,788.39	112,177.32	388.93	41.06	159.69 ₪
779	שפל	82,805.93	83,094.62	288.69	33.83	97.66 ₪

**מיזוג אויר**

סוג תעריף	סוג צריכה	קריאה קודמת	קריאה נוכחית	סה"כ צריכה בקוט"ש	מחיר לקוט"ש בא"ג	סה"כ לתשלום
			31/10/22	01/10/22	פרטי חשבון עבור תאריכים:	
777	פסגה			327.037	49.77	162.77 ₪
778	גבע			134.447	41.06	55.20 ₪
779	שפל			39.174	33.83	13.25 ₪

**סה"כ לדירה:**

פסגה	גבע	שפל	סה"כ	שיא ביקוש
1,151.55	523.38	327.87	2,002.79	5.12
₪ 573.13	₪ 214.90	₪ 110.92	₪ 898.94	

סה"כ צריכה  
 סה"כ לתשלום

214.45 ₪	<b>תשלום קבוע</b>	
0.00 ₪	<b>תשלום עבור גודל חיבור בKVA (0x0)</b>	
1,113.39 ₪	<b>סה"כ לתשלום</b>	<b>לא כולל מע"מ</b>

התפלגות חיוב בש"ח לפי תע"ז

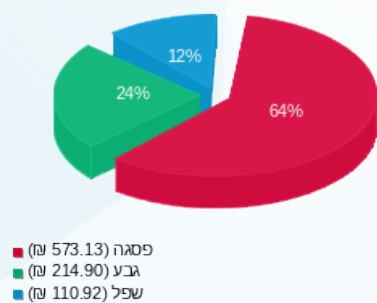

הסטוריית צריכה בקוט"ש

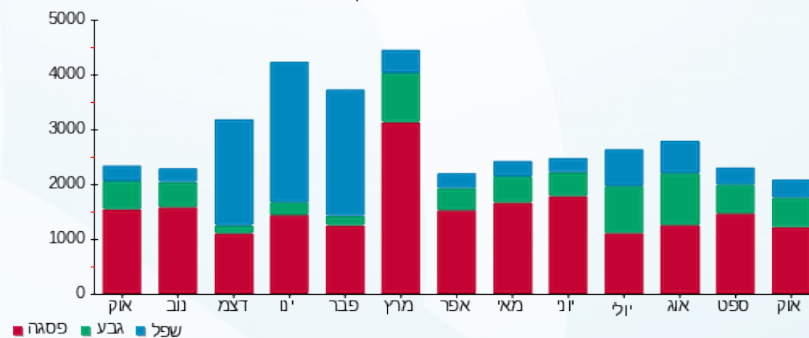



03/11/22 תאריך הפקה:  
 31/10/22 תאריך קריאה נוכחית:  
 01/10/22 תאריך קריאה קודמת:

**שם דייר:** פוקס קומת קרקע  
**שם אתר:** קניון הפסגה ירושלים

**לקוח/ה נכבד/ה, אנו מתכבדים להגיש את חישוב צריכת החשמל לתקופה 01/10/22 - 31/10/22:**

**פוקס קומת קרקע - 10 - 00023147(0x0)**

סוג תעריף	סוג צריכה	קריאה קודמת	קריאה נוכחית	סה"כ צריכה בקוט"ש	מחיר לקוט"ש בא"ג	סה"כ לתשלום
			31/10/22	01/10/22	פרטי חשבון עבור תאריכים:	
777	פסגה	61,179.67	61,929.59	749.92	49.77	373.24 ₪
778	גבע	28,259.31	28,619.14	359.84	41.06	147.75 ₪
779	שפל	45,957.31	46,061.06	103.75	33.83	35.10 ₪

**פוקס קומת קרקע - 11 - 00023147(0x0)**

סוג תעריף	סוג צריכה	קריאה קודמת	קריאה נוכחית	סה"כ צריכה בקוט"ש	מחיר לקוט"ש בא"ג	סה"כ לתשלום
			31/10/22	01/10/22	פרטי חשבון עבור תאריכים:	
777	פסגה	45,838.81	46,611.81	773.00	49.77	384.72 ₪
778	גבע	18,823.55	19,208.28	384.72	41.06	157.97 ₪
779	שפל	25,039.74	25,192.20	152.46	33.83	51.58 ₪

**פוקס קומת קרקע - 12 - 00023147(0x0)**

סוג תעריף	סוג צריכה	קריאה קודמת	קריאה נוכחית	סה"כ צריכה בקוט"ש	מחיר לקוט"ש בא"ג	סה"כ לתשלום
			31/10/22	01/10/22	פרטי חשבון עבור תאריכים:	
777	פסגה	46,883.17	47,467.84	584.67	49.77	290.99 ₪
778	גבע	24,052.68	24,338.55	285.87	41.06	117.38 ₪
779	שפל	19,243.61	19,359.44	115.82	33.83	39.18 ₪

**מיזוג אויר**

סוג תעריף	סוג צריכה	קריאה קודמת	קריאה נוכחית	סה"כ צריכה בקוט"ש	מחיר לקוט"ש בא"ג	סה"כ לתשלום
			31/10/22	01/10/22	פרטי חשבון עבור תאריכים:	
777	פסגה			1,112.426	49.77	553.65 ₪
778	גבע			457.327	41.06	187.78 ₪
779	שפל			133.253	33.83	45.08 ₪

**סה"כ לדיר:**

פסגה	גבע	שפל	סה"כ	שיא ביקוש
------	-----	-----	------	-----------





סה"כ לדירה:

פסגה	גבע	שפל	סה"כ	שיא ביקוש
3,220.02	1,487.76	505.29	5,213.06	4.06
₪ 1,602.60	₪ 610.87	₪ 170.94	₪ 2,384.42	

סה"כ צריכה

סה"כ לתשלום

₪ 214.45	<b>תשלום קבוע</b>	
₪ 0.00	<b>תשלום עבור גודל חיבור בKVA (0x0)</b>	
₪ 2,598.87	<b>סה"כ לתשלום</b>	<b>לא כולל מע"מ</b>

התפלגות חיוב בש"ח לפי תעו"ז

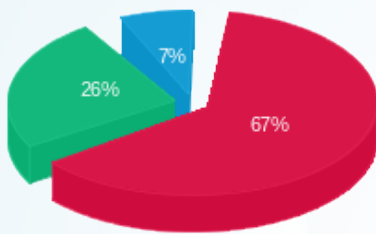

- פסגה (₪ 1,602.60)
- גבע (₪ 610.87)
- שפל (₪ 170.94)

הסטוריית צריכה בקוט"ש

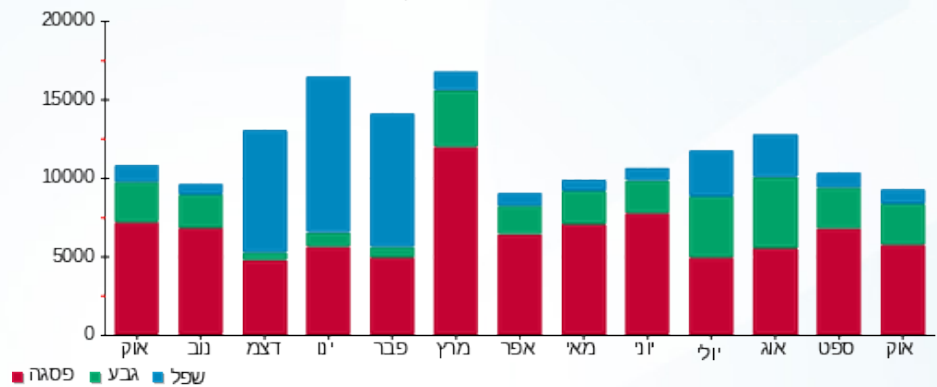

03/11/22 תאריך הפקדה:  
 31/10/22 תאריך קריאה נוכחית:  
 01/10/22 תאריך קריאה קודמת:

שם דייר: פיש אנד צ'יפס  
 שם אתר: קניון הפסגה ירושלים

**לקוח/ה נכבד/ה, אנו מתכבדים להגיש את חישוב צריכת החשמל לתקופה 01/10/22 - 31/10/22:**

פיש אנד צ'יפס - 4 - 00009305 (3x63)

סוג תעריף	סוג צריכה	קריאה קודמת	קריאה נוכחית	סה"כ צריכה בקוט"ש	מחיר לקוט"ש בא"ג	סה"כ לתשלום
			31/10/22	01/10/22	פרטי חשבון עבור תאריכים:	
777	פסגה	1,260,087.54	1,260,494.63	407.09	49.77	202.61 ₪
778	גבע	561,392.56	561,645.74	253.18	41.06	103.96 ₪
779	שפל	0.00	0.00	0.00	33.83	0.00 ₪

**מיזוג אוויר**

סוג תעריף	סוג צריכה	קריאה קודמת	קריאה נוכחית	סה"כ צריכה בקוט"ש	מחיר לקוט"ש בא"ג	סה"כ לתשלום
			31/10/22	01/10/22	פרטי חשבון עבור תאריכים:	
777	פסגה			167.282	49.77	83.26 ₪
778	גבע			68.771	41.06	28.24 ₪
779	שפל			20.038	33.83	6.78 ₪

**סה"כ לדירה:**

פסגה	גבע	שפל	סה"כ	שיא ביקוש
574.37	321.96	20.04	916.36	15.08
285.86 ₪	132.19 ₪	6.78 ₪	424.84 ₪	

סה"כ צריכה  
 סה"כ לתשלום

214.45 ₪	<b>תשלום קבוע</b>	
11.74 ₪	<b>תשלום עבור גודל חיבור ב-KVA (3x63)</b>	
651.03 ₪	<b>סה"כ לתשלום</b>	<b>לא כולל מע"מ</b>

התפלגות חיוב בש"ח לפי תע"ז

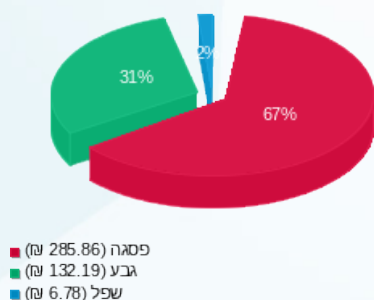

הסטוריית צריכה בקוט"ש

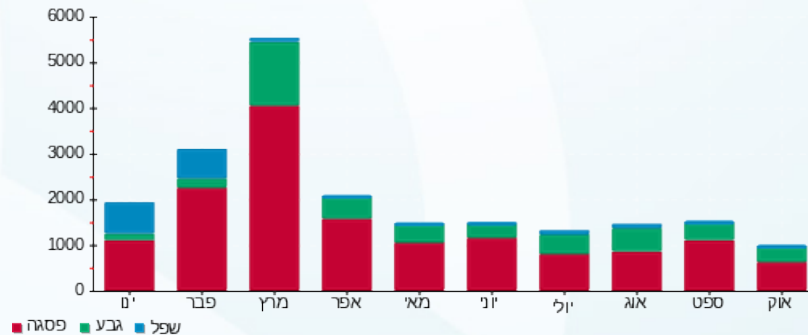



03/11/22

תאריך הפקדה:

31/10/22

תאריך קריאה נוכחית:

01/10/22

תאריך קריאה קודמת:

שם דייר: פרנס - מכון יופי  
שם אתר: קניון הפסגה ירושלים

לקוח/ה נכבד/ה, אנו מתכבדים להגיש את חישוב צריכת החשמל לתקופה 01/10/22 - 31/10/22:

פרנס-מכון יופי - 2 - 00023692(0x0)

סוג תעריף	סוג צריכה	קריאה קודמת	קריאה נוכחית	סה"כ צריכה בקוט"ש	מחיר לקוט"ש בא"ג	סה"כ לתשלום
			31/10/22	01/10/22	פרטי חשבון עבור תאריכים:	
777	פסגה	147,530.05	147,835.73	305.69	49.77	152.14 ₪
778	גבע	76,719.44	76,826.05	106.61	41.06	43.77 ₪
779	שפל	55,972.24	56,002.88	30.64	33.83	10.37 ₪

מיזוג אוויר

סוג תעריף	סוג צריכה	קריאה קודמת	קריאה נוכחית	סה"כ צריכה בקוט"ש	מחיר לקוט"ש בא"ג	סה"כ לתשלום
			31/10/22	01/10/22	פרטי חשבון עבור תאריכים:	
777	פסגה			240.468	49.77	119.68 ₪
778	גבע			98.858	41.06	40.59 ₪
779	שפל			28.805	33.83	9.74 ₪

סה"כ לדירה:

פסגה	גבע	שפל	סה"כ	שיא ביקוש
546.15	205.47	59.44	811.07	6.83
₪ 271.82	₪ 84.37	₪ 20.11	₪ 376.30	

סה"כ צריכה  
סה"כ לתשלום

214.45 ₪	<b>תשלום קבוע</b>	
0.00 ₪	<b>תשלום עבור גודל חיבור בKVA (0x0)</b>	
590.75 ₪	<b>סה"כ לתשלום</b>	<b>לא כולל מע"מ</b>

התפלגות חיוב בש"ח לפי תע"ז

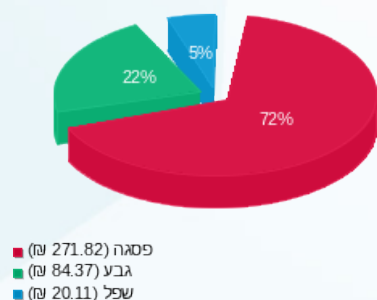

הסטוריית צריכה בקוט"ש

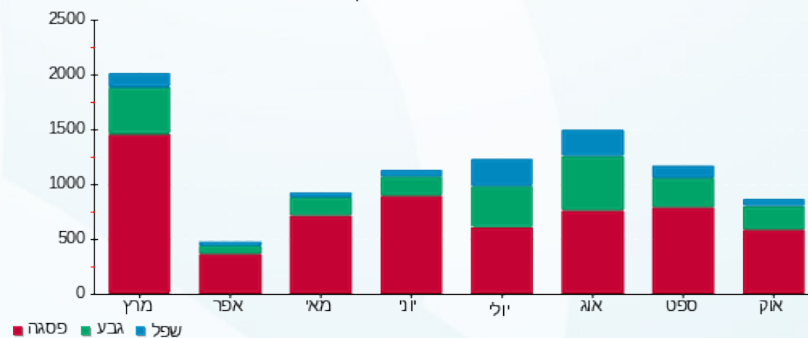



03/11/22 תאריך הפקה:  
 31/10/22 תאריך קריאה נוכחית:  
 01/10/22 תאריך קריאה קודמת:

**שם דייר:** ציבורי בלתי חיוני  
**שם אתר:** קניון הפסגה ירושלים

**לקוח/ה נכבד/ה, אנו מתכבדים להגיש את חישוב צריכת החשמל לתקופה 01/10/22 - 31/10/22:**
**00009305 - 1 - 9305-1**

סוג תעריף	סוג צריכה	קריאה קודמת	קריאה נוכחית	סה"כ צריכה בקוט"ש	מחיר לקוט"ש בא"ג	סה"כ לתשלום
			31/10/22	01/10/22	פרטי חשבון עבור תאריכים:	
777	פסגה	133,634.01	134,183.70	-549.69	49.77	₪ -273.58
778	גבע	64,269.80	64,529.43	-259.63	41.06	₪ -106.60
779	שפל	68,930.55	69,053.64	-123.09	33.83	₪ -41.64

**גלי חדש - 2 - 00009305**

סוג תעריף	סוג צריכה	קריאה קודמת	קריאה נוכחית	סה"כ צריכה בקוט"ש	מחיר לקוט"ש בא"ג	סה"כ לתשלום
			31/10/22	01/10/22	פרטי חשבון עבור תאריכים:	
777	פסגה	121,077.74	121,112.59	-34.86	49.77	₪ -17.35
778	גבע	58,444.66	58,459.48	-14.82	41.06	₪ -6.08
779	שפל	46,595.06	46,627.81	-32.75	33.83	₪ -11.08

**שטיפת מכונות - 3 - 00009305**

סוג תעריף	סוג צריכה	קריאה קודמת	קריאה נוכחית	סה"כ צריכה בקוט"ש	מחיר לקוט"ש בא"ג	סה"כ לתשלום
			31/10/22	01/10/22	פרטי חשבון עבור תאריכים:	
777	פסגה	116,183.96	116,972.05	-788.08	49.77	₪ -392.23
778	גבע	30,529.33	30,848.83	-319.50	41.06	₪ -131.19
779	שפל	34,237.10	34,464.12	-227.02	33.83	₪ -76.80

**פיש אנד צ'יפס - 4 - 00009305**

סוג תעריף	סוג צריכה	קריאה קודמת	קריאה נוכחית	סה"כ צריכה בקוט"ש	מחיר לקוט"ש בא"ג	סה"כ לתשלום
			31/10/22	01/10/22	פרטי חשבון עבור תאריכים:	
777	פסגה	1,260,087.54	1,260,494.63	-407.09	49.77	₪ -202.61
778	גבע	561,392.56	561,645.74	-253.18	41.06	₪ -103.96
779	שפל	0.00	0.00	0.00	33.83	₪ 0.00





**גלי - 5 - 00009305**

סה"כ לתשלום	מחיר לקוט"ש בא"ג	סה"כ צריכה בקוט"ש	קריאה נוכחית	קריאה קודמת	סוג צריכה	סוג תעריף
			31/10/22	01/10/22	פרטי חשבון עבור תאריכים:	
₪ -573.32	49.77	-1,151.93	298,620.24	297,468.30	פסגה	777
₪ -231.13	41.06	-562.91	125,500.17	124,937.26	גבע	778
₪ -200.77	33.83	-593.47	144,356.02	143,762.55	שפל	779

**קסימי ווג - 6 - 00009305**

סה"כ לתשלום	מחיר לקוט"ש בא"ג	סה"כ צריכה בקוט"ש	קריאה נוכחית	קריאה קודמת	סוג צריכה	סוג תעריף
			31/10/22	01/10/22	פרטי חשבון עבור תאריכים:	
₪ -562.75	49.77	-1,130.70	208,967.69	207,837.00	פסגה	777
₪ -202.54	41.06	-493.28	102,902.06	102,408.78	גבע	778
₪ -102.77	33.83	-303.77	83,803.17	83,499.40	שפל	779

**קופת חולים - 7 - 00009305**

סה"כ לתשלום	מחיר לקוט"ש בא"ג	סה"כ צריכה בקוט"ש	קריאה נוכחית	קריאה קודמת	סוג צריכה	סוג תעריף
			31/10/22	01/10/22	פרטי חשבון עבור תאריכים:	
₪ -1,372.44	49.77	-2,757.56	465,697.64	462,940.08	פסגה	777
₪ -659.34	41.06	-1,605.79	216,972.57	215,366.78	גבע	778
₪ -836.10	33.83	-2,471.48	447,961.62	445,490.14	שפל	779

**9305-8 - 00009305**

סה"כ לתשלום	מחיר לקוט"ש בא"ג	סה"כ צריכה בקוט"ש	קריאה נוכחית	קריאה קודמת	סוג צריכה	סוג תעריף
			31/10/22	01/10/22	פרטי חשבון עבור תאריכים:	
₪ -531.14	49.77	-1,067.18	30,165.22	29,098.04	פסגה	777
₪ -179.46	41.06	-437.06	11,036.58	10,599.52	גבע	778
₪ -43.12	33.83	-127.48	15,955.59	15,828.12	שפל	779

**מאניה גינס - 1 - 00011176**

סה"כ לתשלום	מחיר לקוט"ש בא"ג	סה"כ צריכה בקוט"ש	קריאה נוכחית	קריאה קודמת	סוג צריכה	סוג תעריף
			31/10/22	01/10/22	פרטי חשבון עבור תאריכים:	
₪ -145.27	49.77	-291.89	121,211.97	120,920.09	פסגה	777
₪ -59.19	41.06	-144.15	240,462.42	240,318.27	גבע	778
₪ -26.87	33.83	-79.42	140,355.71	140,276.29	שפל	779



**תמונה באהבה - 2 - 00011176**

סוג תעריף	סוג צריכה	קריאה קודמת	קריאה נוכחית	סה"כ צריכה בקוט"ש	מחיר לקוט"ש בא"ג	סה"כ לתשלום
פרטי חשבון עבור תאריכים:						
777	פסגה	01/10/22	31/10/22	-189.64	49.77	94.38 ₪
778	גבע	60,407.34	60,489.01	-81.67	41.06	33.53 ₪
779	שפל	48,122.64	48,198.75	-76.11	33.83	25.75 ₪

**פיצוחי ירושלים - 3 - 00011176**

סוג תעריף	סוג צריכה	קריאה קודמת	קריאה נוכחית	סה"כ צריכה בקוט"ש	מחיר לקוט"ש בא"ג	סה"כ לתשלום
פרטי חשבון עבור תאריכים:						
777	פסגה	01/10/22	31/10/22	-176.90	49.77	88.04 ₪
778	גבע	78,646.76	78,705.62	-58.85	41.06	24.17 ₪
779	שפל	116,731.62	116,766.61	-34.99	33.83	11.84 ₪

**די אנד איי - 4 - 00011176**

סוג תעריף	סוג צריכה	קריאה קודמת	קריאה נוכחית	סה"כ צריכה בקוט"ש	מחיר לקוט"ש בא"ג	סה"כ לתשלום
פרטי חשבון עבור תאריכים:						
777	פסגה	01/10/22	31/10/22	-405.87	49.77	202.00 ₪
778	גבע	45,002.42	45,192.27	-189.86	41.06	77.96 ₪
779	שפל	66,591.85	66,778.39	-186.54	33.83	63.11 ₪

**מאמא יוקרו - 5 - 00011176**

סוג תעריף	סוג צריכה	קריאה קודמת	קריאה נוכחית	סה"כ צריכה בקוט"ש	מחיר לקוט"ש בא"ג	סה"כ לתשלום
פרטי חשבון עבור תאריכים:						
777	פסגה	01/10/22	31/10/22	-345.06	49.77	171.74 ₪
778	גבע	40,257.67	40,383.39	-125.73	41.06	51.62 ₪
779	שפל	61,970.60	62,055.20	-84.60	33.83	28.62 ₪

**בורגראנץ - 6 - 00011176**

סוג תעריף	סוג צריכה	קריאה קודמת	קריאה נוכחית	סה"כ צריכה בקוט"ש	מחיר לקוט"ש בא"ג	סה"כ לתשלום
פרטי חשבון עבור תאריכים:						
777	פסגה	01/10/22	31/10/22	-2,166.52	49.77	1,078.28 ₪
778	גבע	331,577.74	332,646.51	-1,068.77	41.06	438.84 ₪
779	שפל	477,605.58	479,150.31	-1,544.74	33.83	522.58 ₪



**שנאי 7 - 00011176 - T1**

סה"כ לתשלום	מחיר לקוט"ש בא"ג	סה"כ צריכה בקוט"ש	קריאה נוכחית	קריאה קודמת	סוג צריכה	סוג תעריף
			31/10/22	01/10/22	פרטי חשבון עבור תאריכים:	
₪ 33,640.21	49.77	67,591.35	17,353,124.40	17,285,533.05	פסגה	777
₪ 14,063.36	41.06	34,250.75	10,627,792.65	10,593,541.90	גבע	778
₪ 13,967.60	33.83	41,287.60	12,573,702.35	12,532,414.75	שפל	779

**שופרסל - 8 - 00011176**

סה"כ לתשלום	מחיר לקוט"ש בא"ג	סה"כ צריכה בקוט"ש	קריאה נוכחית	קריאה קודמת	סוג צריכה	סוג תעריף
			31/10/22	01/10/22	פרטי חשבון עבור תאריכים:	
₪ -12,067.40	49.77	-24,246.33	5,408,703.75	5,384,457.42	פסגה	777
₪ -6,125.43	41.06	-14,918.24	3,689,768.99	3,674,850.75	גבע	778
₪ -9,428.67	33.83	-27,870.74	5,769,912.31	5,742,041.57	שפל	779

**בנק הפועלים - 1 - 00015051**

סה"כ לתשלום	מחיר לקוט"ש בא"ג	סה"כ צריכה בקוט"ש	קריאה נוכחית	קריאה קודמת	סוג צריכה	סוג תעריף
			31/10/22	01/10/22	פרטי חשבון עבור תאריכים:	
₪ -1,195.05	49.77	-2,401.15	2,876,491.16	2,874,090.008	פסגה	777
₪ -426.74	41.06	-1,039.30	801,745.72	800,706.42	גבע	778
₪ -584.77	33.83	-1,728.54	2,097,603.24	2,095,874.70	שפל	779

**גלית קצפת - 2 - 00015051**

סה"כ לתשלום	מחיר לקוט"ש בא"ג	סה"כ צריכה בקוט"ש	קריאה נוכחית	קריאה קודמת	סוג צריכה	סוג תעריף
			31/10/22	01/10/22	פרטי חשבון עבור תאריכים:	
₪ 0.02	49.77	0.03	124,542.30	124,542.33	פסגה	777
₪ 0.01	41.06	0.01	51,937.10	51,937.12	גבע	778
₪ 0.01	33.83	0.02	153,230.57	153,230.59	שפל	779

**15051-3 - 00015051**

סה"כ לתשלום	מחיר לקוט"ש בא"ג	סה"כ צריכה בקוט"ש	קריאה נוכחית	קריאה קודמת	סוג צריכה	סוג תעריף
			31/10/22	01/10/22	פרטי חשבון עבור תאריכים:	
₪ -204.30	49.77	-410.50	239,529.66	239,119.16	פסגה	777
₪ -73.18	41.06	-178.22	84,000.10	83,821.88	גבע	778
₪ -47.42	33.83	-140.17	209,854.92	209,714.75	שפל	779



**גלדת קצפת - 4 - 00015051**

סוג תעריף	סוג צריכה	קריאה קודמת	קריאה נוכחית	סה"כ צריכה בקוט"ש	מחיר לקוט"ש בא"ג	סה"כ לתשלום
פרטי חשבון עבור תאריכים:						
777	פסגה	01/10/22	31/10/22	-3,416.64	49.77	₪ -1,700.46
778	גבע	36,436.79	38,723.95	-2,287.16	41.06	₪ -939.11
779	שפל	101,479.07	105,665.66	-4,186.58	33.83	₪ -1,416.32

**גולף אנד קו - 5 - 00015051**

סוג תעריף	סוג צריכה	קריאה קודמת	קריאה נוכחית	סה"כ צריכה בקוט"ש	מחיר לקוט"ש בא"ג	סה"כ לתשלום
פרטי חשבון עבור תאריכים:						
777	פסגה	01/10/22	31/10/22	-1,113.31	49.77	₪ -554.09
778	גבע	7,485.70	7,932.22	-446.53	41.06	₪ -183.34
779	שפל	12,989.34	13,235.65	-246.31	33.83	₪ -83.33

**דוכן עולם הממתקים - פיצוחי ירושלים - 6 - 00015051**

סוג תעריף	סוג צריכה	קריאה קודמת	קריאה נוכחית	סה"כ צריכה בקוט"ש	מחיר לקוט"ש בא"ג	סה"כ לתשלום
פרטי חשבון עבור תאריכים:						
777	פסגה	01/10/22	31/10/22	-611.99	49.77	₪ -304.59
778	גבע	28,949.55	29,258.11	-308.56	41.06	₪ -126.70
779	שפל	61,068.27	61,597.09	-528.82	33.83	₪ -178.90

**ספורט הפסגה - 7 - 00015051**

סוג תעריף	סוג צריכה	קריאה קודמת	קריאה נוכחית	סה"כ צריכה בקוט"ש	מחיר לקוט"ש בא"ג	סה"כ לתשלום
פרטי חשבון עבור תאריכים:						
777	פסגה	01/10/22	31/10/22	7.79	49.77	₪ 3.88
778	גבע	53,826.66	53,862.92	-36.26	41.06	₪ -14.89
779	שפל	144,869.04	145,057.41	-188.37	33.83	₪ -63.72

**אזורוב רוסלן - קליעה למטרה - 8 - 00015051**

סוג תעריף	סוג צריכה	קריאה קודמת	קריאה נוכחית	סה"כ צריכה בקוט"ש	מחיר לקוט"ש בא"ג	סה"כ לתשלום
פרטי חשבון עבור תאריכים:						
777	פסגה	01/10/22	31/10/22	-110.42	49.77	₪ -54.96
778	גבע	393.95	431.67	-37.72	41.06	₪ -15.49
779	שפל	571.14	582.52	-11.38	33.83	₪ -3.85





**נעמן גרופ בע"מ 18095-1 - 00018095**

סה"כ לתשלום	מחיר לקוט"ש בא"ג	סה"כ צריכה בקוט"ש	קריאה נוכחית	קריאה קודמת	סוג צריכה	סוג תעריף
			31/10/22	01/10/22	פרטי חשבון עבור תאריכים:	
₪ -404.93	49.77	-813.61	106,605.68	105,792.08	פסגה	777
₪ -129.08	41.06	-314.38	36,394.96	36,080.59	גבע	778
₪ -35.56	33.83	-105.13	77,363.22	77,258.09	שפל	779

**שמפיין חדש 1 - 00023147**

סה"כ לתשלום	מחיר לקוט"ש בא"ג	סה"כ צריכה בקוט"ש	קריאה נוכחית	קריאה קודמת	סוג צריכה	סוג תעריף
			31/10/22	01/10/22	פרטי חשבון עבור תאריכים:	
₪ -10.13	49.77	-20.35	29,118.99	29,098.64	פסגה	777
₪ -3.04	41.06	-7.40	15,725.04	15,717.65	גבע	778
₪ -0.47	33.83	-1.40	9,832.99	9,831.59	שפל	779

**גלי חדש - 4 - 00023147**

סה"כ לתשלום	מחיר לקוט"ש בא"ג	סה"כ צריכה בקוט"ש	קריאה נוכחית	קריאה קודמת	סוג צריכה	סוג תעריף
			31/10/22	01/10/22	פרטי חשבון עבור תאריכים:	
₪ -168.09	49.77	-337.74	34,173.72	33,835.98	פסגה	777
₪ -60.24	41.06	-146.71	17,232.54	17,085.82	גבע	778
₪ -19.48	33.83	-57.57	14,326.05	14,268.48	שפל	779

**גלי חדש - 5 - 00023147**

סה"כ לתשלום	מחיר לקוט"ש בא"ג	סה"כ צריכה בקוט"ש	קריאה נוכחית	קריאה קודמת	סוג צריכה	סוג תעריף
			31/10/22	01/10/22	פרטי חשבון עבור תאריכים:	
₪ -238.47	49.77	-479.14	36,928.06	36,448.91	פסגה	777
₪ -82.42	41.06	-200.73	18,698.52	18,497.79	גבע	778
₪ -17.27	33.83	-51.06	12,464.69	12,413.63	שפל	779

**גלי חדש - 6 - 00023147**

סה"כ לתשלום	מחיר לקוט"ש בא"ג	סה"כ צריכה בקוט"ש	קריאה נוכחית	קריאה קודמת	סוג צריכה	סוג תעריף
			31/10/22	01/10/22	פרטי חשבון עבור תאריכים:	
₪ -214.76	49.77	-431.51	22,025.40	21,593.89	פסגה	777
₪ -78.21	41.06	-190.48	12,549.58	12,359.10	גבע	778
₪ -29.90	33.83	-88.40	9,543.96	9,455.56	שפל	779



**ציור 2 - 7 - 00023147**

סה"כ לתשלום	מחיר לקוט"ש בא"ג	סה"כ צריכה בקוט"ש	קריאה נוכחית	קריאה קודמת	סוג צריכה	סוג תעריף
			31/10/22	01/10/22	פרטי חשבון עבור תאריכים:	
₪ -385.43	49.77	-774.43	1,200,301.41	1,199,526.98	פסגה	777
₪ -152.11	41.06	-370.46	754,981.76	754,611.30	גבע	778
₪ -99.90	33.83	-295.30	465,296.16	465,000.86	שפל	779

**ציור 2 - 8 - 00023147**

סה"כ לתשלום	מחיר לקוט"ש בא"ג	סה"כ צריכה בקוט"ש	קריאה נוכחית	קריאה קודמת	סוג צריכה	סוג תעריף
			31/10/22	01/10/22	פרטי חשבון עבור תאריכים:	
₪ -208.86	49.77	-419.65	1,124,920.99	1,124,501.34	פסגה	777
₪ -67.55	41.06	-164.51	736,799.52	736,635.01	גבע	778
₪ -51.56	33.83	-152.42	438,237.15	438,084.74	שפל	779

**ציור 2 - 9 - 00023147**

סה"כ לתשלום	מחיר לקוט"ש בא"ג	סה"כ צריכה בקוט"ש	קריאה נוכחית	קריאה קודמת	סוג צריכה	סוג תעריף
			31/10/22	01/10/22	פרטי חשבון עבור תאריכים:	
₪ -151.97	49.77	-305.34	1,001,377.09	1,001,071.74	פסגה	777
₪ -36.46	41.06	-88.80	671,930.85	671,842.05	גבע	778
₪ 0.77	33.83	2.27	410,242.98	410,245.25	שפל	779

**פוקס קומת קרקע - 10 - 00023147**

סה"כ לתשלום	מחיר לקוט"ש בא"ג	סה"כ צריכה בקוט"ש	קריאה נוכחית	קריאה קודמת	סוג צריכה	סוג תעריף
			31/10/22	01/10/22	פרטי חשבון עבור תאריכים:	
₪ -373.24	49.77	-749.92	61,929.59	61,179.67	פסגה	777
₪ -147.75	41.06	-359.84	28,619.14	28,259.31	גבע	778
₪ -35.10	33.83	-103.75	46,061.06	45,957.31	שפל	779

**פוקס - 11 - 00023147**

סה"כ לתשלום	מחיר לקוט"ש בא"ג	סה"כ צריכה בקוט"ש	קריאה נוכחית	קריאה קודמת	סוג צריכה	סוג תעריף
			31/10/22	01/10/22	פרטי חשבון עבור תאריכים:	
₪ -384.72	49.77	-773.00	46,611.81	45,838.81	פסגה	777
₪ -157.97	41.06	-384.72	19,208.28	18,823.55	גבע	778
₪ -51.58	33.83	-152.46	25,192.20	25,039.74	שפל	779





**פוקס - 12 - 00023147**

סוג תעריף	סוג צריכה	קריאה קודמת	קריאה נוכחית	סה"כ צריכה בקוט"ש	מחיר לקוט"ש בא"ג	סה"כ לתשלום
פרטי חשבון עבור תאריכים:			31/10/22	01/10/22		
777	פסגה	46,883.17	47,467.84	-584.67	49.77	₪ -290.99
778	גבע	24,052.68	24,338.55	-285.87	41.06	₪ -117.38
779	שפל	19,243.61	19,359.44	-115.82	33.83	₪ -39.18

**דינמיקה - 13 - 00023147**

סוג תעריף	סוג צריכה	קריאה קודמת	קריאה נוכחית	סה"כ צריכה בקוט"ש	מחיר לקוט"ש בא"ג	סה"כ לתשלום
פרטי חשבון עבור תאריכים:			31/10/22	01/10/22		
777	פסגה	55,813.53	55,929.53	-116.00	49.77	₪ -57.73
778	גבע	34,261.24	34,314.18	-52.93	41.06	₪ -21.73
779	שפל	36,251.34	36,282.76	-31.42	33.83	₪ -10.63

**דינמיקה - 14 - 00023147**

סוג תעריף	סוג צריכה	קריאה קודמת	קריאה נוכחית	סה"כ צריכה בקוט"ש	מחיר לקוט"ש בא"ג	סה"כ לתשלום
פרטי חשבון עבור תאריכים:			31/10/22	01/10/22		
777	פסגה	52,515.98	52,634.14	-118.16	49.77	₪ -58.81
778	גבע	27,534.36	27,607.19	-72.83	41.06	₪ -29.91
779	שפל	27,358.00	27,485.07	-127.07	33.83	₪ -42.99

**KIWI - 00023147 - 15**

סוג תעריף	סוג צריכה	קריאה קודמת	קריאה נוכחית	סה"כ צריכה בקוט"ש	מחיר לקוט"ש בא"ג	סה"כ לתשלום
פרטי חשבון עבור תאריכים:			31/10/22	01/10/22		
777	פסגה	96,821.73	97,021.92	-200.19	49.77	₪ -99.64
778	גבע	49,773.09	49,855.44	-82.35	41.06	₪ -33.81
779	שפל	42,198.69	42,215.11	-16.42	33.83	₪ -5.56

**שמפיין חדש 2 - 17 - 00023147**

סוג תעריף	סוג צריכה	קריאה קודמת	קריאה נוכחית	סה"כ צריכה בקוט"ש	מחיר לקוט"ש בא"ג	סה"כ לתשלום
פרטי חשבון עבור תאריכים:			31/10/22	01/10/22		
777	פסגה	29,823.93	29,886.95	-63.01	49.77	₪ -31.36
778	גבע	16,348.22	16,377.40	-29.18	41.06	₪ -11.98
779	שפל	11,439.73	11,469.25	-29.52	33.83	₪ -9.99





**שמיין חדש - 18 - 00023147**

סוג תעריף	סוג צריכה	קריאה קודמת	קריאה נוכחית	סה"כ צריכה בקוט"ש	מחיר לקוט"ש בא"ג	סה"כ לתשלום
פרטי חשבון עבור תאריכים:			01/10/22	31/10/22		
777	פסגה	45,445.07	45,594.80	-149.73	49.77	₪ -74.52
778	גבע	25,772.47	25,829.88	-57.41	41.06	₪ -23.57
779	שפל	23,780.65	23,791.71	-11.06	33.83	₪ -3.74

**אגד רו קו 23147-19 - 00023147**

סוג תעריף	סוג צריכה	קריאה קודמת	קריאה נוכחית	סה"כ צריכה בקוט"ש	מחיר לקוט"ש בא"ג	סה"כ לתשלום
פרטי חשבון עבור תאריכים:			01/10/22	31/10/22		
777	פסגה	38,116.11	38,196.73	-80.62	49.77	₪ -40.13
778	גבע	24,804.59	24,854.84	-50.25	41.06	₪ -20.63
779	שפל	20,108.99	20,209.60	-100.61	33.83	₪ -34.04

**אגד רו קו 23147-20 - 00023147**

סוג תעריף	סוג צריכה	קריאה קודמת	קריאה נוכחית	סה"כ צריכה בקוט"ש	מחיר לקוט"ש בא"ג	סה"כ לתשלום
פרטי חשבון עבור תאריכים:			01/10/22	31/10/22		
777	פסגה	21,696.74	21,714.72	-17.98	49.77	₪ -8.95
778	גבע	14,363.71	14,378.18	-14.47	41.06	₪ -5.94
779	שפל	10,053.24	10,084.72	-31.48	33.83	₪ -10.65

**אגד רו קו 23147-21 - 00023147**

סוג תעריף	סוג צריכה	קריאה קודמת	קריאה נוכחית	סה"כ צריכה בקוט"ש	מחיר לקוט"ש בא"ג	סה"כ לתשלום
פרטי חשבון עבור תאריכים:			01/10/22	31/10/22		
777	פסגה	26,187.34	26,360.32	-172.98	49.77	₪ -86.09
778	גבע	19,157.94	19,238.45	-80.51	41.06	₪ -33.06
779	שפל	17,066.40	17,187.99	-121.59	33.83	₪ -41.13

**רנטגן 1 - 22 - 00023147**

סוג תעריף	סוג צריכה	קריאה קודמת	קריאה נוכחית	סה"כ צריכה בקוט"ש	מחיר לקוט"ש בא"ג	סה"כ לתשלום
פרטי חשבון עבור תאריכים:			01/10/22	31/10/22		
777	פסגה	44,318.87	44,577.31	-258.44	49.77	₪ -128.62
778	גבע	26,917.11	27,040.15	-123.04	41.06	₪ -50.52
779	שפל	43,230.80	43,475.49	-244.69	33.83	₪ -82.78



**רנטגן - 23 - 00023147**

סוג תעריף	סוג צריכה	קריאה קודמת	קריאה נוכחית	סה"כ צריכה בקוט"ש	מחיר לקוט"ש בא"ג	סה"כ לתשלום
פרטי חשבון עבור תאריכים:			31/10/22	01/10/22		
777	פסגה	10,198.92	10,157.73	41.19	49.77	20.50 ₪
778	גבע	7,433.10	7,394.33	38.77	41.06	15.92 ₪
779	שפל	6,744.13	6,652.85	91.28	33.83	30.88 ₪

**רנטגן 3 - 24 - 00023147**

סוג תעריף	סוג צריכה	קריאה קודמת	קריאה נוכחית	סה"כ צריכה בקוט"ש	מחיר לקוט"ש בא"ג	סה"כ לתשלום
פרטי חשבון עבור תאריכים:			31/10/22	01/10/22		
777	פסגה	23,372.26	23,490.18	-117.92	49.77	-58.69 ₪
778	גבע	14,170.22	14,216.52	-46.30	41.06	-19.01 ₪
779	שפל	17,988.99	18,091.38	-102.39	33.83	-34.64 ₪

**23149-1 - 1 - 00023149**

סוג תעריף	סוג צריכה	קריאה קודמת	קריאה נוכחית	סה"כ צריכה בקוט"ש	מחיר לקוט"ש בא"ג	סה"כ לתשלום
פרטי חשבון עבור תאריכים:			31/10/22	01/10/22		
777	פסגה	41,532.62	41,559.18	-26.56	49.77	-13.22 ₪
778	גבע	23,874.48	23,885.51	-11.04	41.06	-4.53 ₪
779	שפל	13,885.89	13,894.92	-9.02	33.83	-3.05 ₪

**זוק עינת גורדון - 5 - 00023149**

סוג תעריף	סוג צריכה	קריאה קודמת	קריאה נוכחית	סה"כ צריכה בקוט"ש	מחיר לקוט"ש בא"ג	סה"כ לתשלום
פרטי חשבון עבור תאריכים:			31/10/22	01/10/22		
777	פסגה	35,542.65	35,622.29	-79.64	49.77	-39.63 ₪
778	גבע	19,647.97	19,681.65	-33.68	41.06	-13.83 ₪
779	שפל	11,458.41	11,481.08	-22.66	33.83	-7.67 ₪

**זיפ - 7 - 00023149**

סוג תעריף	סוג צריכה	קריאה קודמת	קריאה נוכחית	סה"כ צריכה בקוט"ש	מחיר לקוט"ש בא"ג	סה"כ לתשלום
פרטי חשבון עבור תאריכים:			31/10/22	01/10/22		
777	פסגה	74,090.42	74,278.50	-188.08	49.77	-93.61 ₪
778	גבע	38,321.47	38,398.26	-76.79	41.06	-31.53 ₪
779	שפל	28,515.50	28,575.38	-59.87	33.83	-20.25 ₪



**זיפ - 8 - 00023149**

סוג תעריף	סוג צריכה	קריאה קודמת	קריאה נוכחית	סה"כ צריכה בקוט"ש	מחיר לקוט"ש בא"ג	סה"כ לתשלום
פרטי חשבון עבור תאריכים:			31/10/22	01/10/22		
777	פסגה	144,622.88	144,898.46	-275.58	49.77	₪ -137.15
778	גבע	69,873.98	69,989.80	-115.81	41.06	₪ -47.55
779	שפל	52,053.74	52,102.55	-48.81	33.83	₪ -16.51

**ורדינון - 11 - 00023149**

סוג תעריף	סוג צריכה	קריאה קודמת	קריאה נוכחית	סה"כ צריכה בקוט"ש	מחיר לקוט"ש בא"ג	סה"כ לתשלום
פרטי חשבון עבור תאריכים:			31/10/22	01/10/22		
777	פסגה	91,965.03	92,283.96	-318.93	49.77	₪ -158.73
778	גבע	45,409.19	45,542.27	-133.08	41.06	₪ -54.64
779	שפל	37,273.24	37,387.60	-114.36	33.83	₪ -38.69

**דוקן מחסן הסלולר - 12 - 00023149**

סוג תעריף	סוג צריכה	קריאה קודמת	קריאה נוכחית	סה"כ צריכה בקוט"ש	מחיר לקוט"ש בא"ג	סה"כ לתשלום
פרטי חשבון עבור תאריכים:			31/10/22	01/10/22		
777	פסגה	29,776.62	30,028.01	-251.38	49.77	₪ -125.11
778	גבע	10,680.23	10,769.66	-89.43	41.06	₪ -36.72
779	שפל	20,685.02	20,724.60	-39.59	33.83	₪ -13.39

**בוניטה דה מאס - 13 - 00023149**

סוג תעריף	סוג צריכה	קריאה קודמת	קריאה נוכחית	סה"כ צריכה בקוט"ש	מחיר לקוט"ש בא"ג	סה"כ לתשלום
פרטי חשבון עבור תאריכים:			31/10/22	01/10/22		
777	פסגה	93,857.66	94,125.48	-267.82	49.77	₪ -133.30
778	גבע	52,685.05	52,799.12	-114.07	41.06	₪ -46.84
779	שפל	41,062.37	41,133.69	-71.32	33.83	₪ -24.13

**מפעל הפיס - 15 - 00023149**

סוג תעריף	סוג צריכה	קריאה קודמת	קריאה נוכחית	סה"כ צריכה בקוט"ש	מחיר לקוט"ש בא"ג	סה"כ לתשלום
פרטי חשבון עבור תאריכים:			31/10/22	01/10/22		
777	פסגה	22,448.40	22,548.45	-100.05	49.77	₪ -49.80
778	גבע	14,595.04	14,667.01	-71.97	41.06	₪ -29.55
779	שפל	23,506.86	23,660.59	-153.72	33.83	₪ -52.00



**נעלי מזור - 16 - 00023149**

סה"כ לתשלום	מחיר לקוט"ש בא"ג	סה"כ צריכה בקוט"ש	קריאה נוכחית	קריאה קודמת	סוג צריכה	סוג תעריף
			31/10/22	01/10/22	פרטי חשבון עבור תאריכים:	
₪ -60.13	49.77	-120.82	91,934.98	91,814.17	פסגה	777
₪ -19.93	41.06	-48.54	48,754.46	48,705.92	גבע	778
₪ -17.34	33.83	-51.27	29,272.23	29,220.96	שפל	779

**שמפיין - 17 - 00023149**

סה"כ לתשלום	מחיר לקוט"ש בא"ג	סה"כ צריכה בקוט"ש	קריאה נוכחית	קריאה קודמת	סוג צריכה	סוג תעריף
			31/10/22	01/10/22	פרטי חשבון עבור תאריכים:	
₪ -20.83	49.77	-41.86	61,908.98	61,867.12	פסגה	777
₪ -3.74	41.06	-9.11	30,132.81	30,123.70	גבע	778
₪ -1.32	33.83	-3.89	26,526.42	26,522.53	שפל	779

**זיפ - 18 - 00023149**

סה"כ לתשלום	מחיר לקוט"ש בא"ג	סה"כ צריכה בקוט"ש	קריאה נוכחית	קריאה קודמת	סוג צריכה	סוג תעריף
			31/10/22	01/10/22	פרטי חשבון עבור תאריכים:	
₪ -37.78	49.77	-75.91	52,555.88	52,479.98	פסגה	777
₪ -14.70	41.06	-35.80	29,925.94	29,890.14	גבע	778
₪ -5.04	33.83	-14.90	23,866.73	23,851.83	שפל	779

**ניב אופנה - 19 - 00023149**

סה"כ לתשלום	מחיר לקוט"ש בא"ג	סה"כ צריכה בקוט"ש	קריאה נוכחית	קריאה קודמת	סוג צריכה	סוג תעריף
			31/10/22	01/10/22	פרטי חשבון עבור תאריכים:	
₪ -106.48	49.77	-213.95	61,903.84	61,689.89	פסגה	777
₪ -26.03	41.06	-63.39	32,792.60	32,729.21	גבע	778
₪ -4.03	33.83	-11.92	19,759.62	19,747.70	שפל	779

**ניב אופנה - 20 - 00023149**

סה"כ לתשלום	מחיר לקוט"ש בא"ג	סה"כ צריכה בקוט"ש	קריאה נוכחית	קריאה קודמת	סוג צריכה	סוג תעריף
			31/10/22	01/10/22	פרטי חשבון עבור תאריכים:	
₪ 0.00	49.77	0.0005	59,460.74	59,460.74	פסגה	777
₪ 0.00	41.06	0.00	36,343.35	36,343.35	גבע	778
₪ 0.00	33.83	0.00	28,514.73	28,514.73	שפל	779





**ניב אופנה - 21 - 00023149**

סוג תעריף	סוג צריכה	קריאה קודמת	קריאה נוכחית	סה"כ צריכה בקוט"ש	מחיר לקוט"ש בא"ג	סה"כ לתשלום
פרטי חשבון עבור תאריכים:			31/10/22	01/10/22		
777	פסגה	77,256.26	77,256.87	-0.61	49.77	₪ -0.30
778	גבע	47,845.81	47,845.81	0.00	41.06	₪ 0.00
779	שפל	40,472.47	40,472.47	0.00	33.83	₪ 0.00

**ללין - 1 - 00023167**

סוג תעריף	סוג צריכה	קריאה קודמת	קריאה נוכחית	סה"כ צריכה בקוט"ש	מחיר לקוט"ש בא"ג	סה"כ לתשלום
פרטי חשבון עבור תאריכים:			31/10/22	01/10/22		
777	פסגה	187,146.25	187,674.63	-528.38	49.77	₪ -262.97
778	גבע	119,326.44	119,575.89	-249.45	41.06	₪ -102.42
779	שפל	63,908.59	64,033.81	-125.21	33.83	₪ -42.36

**אלדו - 2 - 00023167**

סוג תעריף	סוג צריכה	קריאה קודמת	קריאה נוכחית	סה"כ צריכה בקוט"ש	מחיר לקוט"ש בא"ג	סה"כ לתשלום
פרטי חשבון עבור תאריכים:			31/10/22	01/10/22		
777	פסגה	43,035.45	43,249.97	-214.52	49.77	₪ -106.77
778	גבע	29,972.71	30,075.51	-102.80	41.06	₪ -42.21
779	שפל	27,884.66	27,934.95	-50.28	33.83	₪ -17.01

**אלדו - 3 - 00023167**

סוג תעריף	סוג צריכה	קריאה קודמת	קריאה נוכחית	סה"כ צריכה בקוט"ש	מחיר לקוט"ש בא"ג	סה"כ לתשלום
פרטי חשבון עבור תאריכים:			31/10/22	01/10/22		
777	פסגה	49,714.38	49,861.47	-147.09	49.77	₪ -73.20
778	גבע	28,071.79	28,143.91	-72.11	41.06	₪ -29.61
779	שפל	32,609.61	32,644.97	-35.36	33.83	₪ -11.96

**דוקן מגנוליה - 4 - 00023167**

סוג תעריף	סוג צריכה	קריאה קודמת	קריאה נוכחית	סה"כ צריכה בקוט"ש	מחיר לקוט"ש בא"ג	סה"כ לתשלום
פרטי חשבון עבור תאריכים:			31/10/22	01/10/22		
777	פסגה	11,163.70	11,257.72	-94.02	49.77	₪ -46.79
778	גבע	5,846.82	5,919.04	-72.22	41.06	₪ -29.65
779	שפל	5,894.59	5,996.63	-102.04	33.83	₪ -34.52





**מאמא יוקרו - 5 - 00023167**

סה"כ לתשלום	מחיר לקוט"ש בא"ג	סה"כ צריכה בקוט"ש	קריאה נוכחית	קריאה קודמת	סוג צריכה	סוג תעריף
			31/10/22	01/10/22	פרטי חשבון עבור תאריכים:	
0.00 ₪	49.77	0.00	25,879.48	25,879.48	פסגה	777
0.00 ₪	41.06	0.00	20,289.63	20,289.63	גבע	778
0.00 ₪	33.83	0.00	7,793.55	7,793.55	שפל	779

**CHANGE - 00023167 - 6**

סה"כ לתשלום	מחיר לקוט"ש בא"ג	סה"כ צריכה בקוט"ש	קריאה נוכחית	קריאה קודמת	סוג צריכה	סוג תעריף
			31/10/22	01/10/22	פרטי חשבון עבור תאריכים:	
0.00 ₪	49.77	0.004	16,888.31	16,888.31	פסגה	777
0.00 ₪	41.06	0.002	9,502.79	9,502.79	גבע	778
0.00 ₪	33.83	0.002	15,292.17	15,292.17	שפל	779

**אלדו - 7 - 00023167**

סה"כ לתשלום	מחיר לקוט"ש בא"ג	סה"כ צריכה בקוט"ש	קריאה נוכחית	קריאה קודמת	סוג צריכה	סוג תעריף
			31/10/22	01/10/22	פרטי חשבון עבור תאריכים:	
-124.97 ₪	49.77	-251.10	84,830.25	84,579.15	פסגה	777
-48.65 ₪	41.06	-118.50	33,002.74	32,884.24	גבע	778
-17.25 ₪	33.83	-50.99	35,370.81	35,319.81	שפל	779

**גולף קידס - 8 - 00023167**

סה"כ לתשלום	מחיר לקוט"ש בא"ג	סה"כ צריכה בקוט"ש	קריאה נוכחית	קריאה קודמת	סוג צריכה	סוג תעריף
			31/10/22	01/10/22	פרטי חשבון עבור תאריכים:	
-33.51 ₪	49.77	-67.34	20,203.34	20,136.00	פסגה	777
-12.77 ₪	41.06	-31.10	12,728.47	12,697.38	גבע	778
-10.82 ₪	33.83	-32.00	13,838.61	13,806.61	שפל	779

**מאמא יוקרו - 9 - 00023167**

סה"כ לתשלום	מחיר לקוט"ש בא"ג	סה"כ צריכה בקוט"ש	קריאה נוכחית	קריאה קודמת	סוג צריכה	סוג תעריף
			31/10/22	01/10/22	פרטי חשבון עבור תאריכים:	
0.00 ₪	49.77	0.003	43,292.58	43,292.59	פסגה	777
0.00 ₪	41.06	0.0010	31,062.45	31,062.45	גבע	778
0.00 ₪	33.83	0.002	11,902.18	11,902.18	שפל	779



**גולף +גולף קידס 1 - 10 - 00023167**

סוג תעריף	סוג צריכה	קריאה קודמת	קריאה נוכחית	סה"כ צריכה בקוט"ש	מחיר לקוט"ש בא"ג	סה"כ לתשלום
פרטי חשבון עבור תאריכים:						
777	פסגה	01/10/22	31/10/22	-428.32	49.77	₪ -213.18
778	גבע	92,342.34	92,526.41	-184.07	41.06	₪ -75.58
779	שפל	50,435.03	50,523.13	-88.10	33.83	₪ -29.81

**גולף +גולף קידס 11 - 11 - 00023167**

סוג תעריף	סוג צריכה	קריאה קודמת	קריאה נוכחית	סה"כ צריכה בקוט"ש	מחיר לקוט"ש בא"ג	סה"כ לתשלום
פרטי חשבון עבור תאריכים:						
777	פסגה	01/10/22	31/10/22	-257.27	49.77	₪ -128.04
778	גבע	61,411.92	61,518.53	-106.60	41.06	₪ -43.77
779	שפל	31,610.41	31,639.19	-28.78	33.83	₪ -9.73

**גולף +גולף קידס 3 - 12 - 00023167**

סוג תעריף	סוג צריכה	קריאה קודמת	קריאה נוכחית	סה"כ צריכה בקוט"ש	מחיר לקוט"ש בא"ג	סה"כ לתשלום
פרטי חשבון עבור תאריכים:						
777	פסגה	01/10/22	31/10/22	-405.67	49.77	₪ -201.90
778	גבע	78,519.57	78,694.84	-175.26	41.06	₪ -71.96
779	שפל	48,445.26	48,526.12	-80.85	33.83	₪ -27.35

**אינטימה - 13 - 00023167**

סוג תעריף	סוג צריכה	קריאה קודמת	קריאה נוכחית	סה"כ צריכה בקוט"ש	מחיר לקוט"ש בא"ג	סה"כ לתשלום
פרטי חשבון עבור תאריכים:						
777	פסגה	01/10/22	31/10/22	-202.07	49.77	₪ -100.57
778	גבע	54,884.50	54,964.11	-79.61	41.06	₪ -32.69
779	שפל	35,063.21	35,110.43	-47.22	33.83	₪ -15.97

**רימקס קבוצת שירו 770 - 14 - 00023167**

סוג תעריף	סוג צריכה	קריאה קודמת	קריאה נוכחית	סה"כ צריכה בקוט"ש	מחיר לקוט"ש בא"ג	סה"כ לתשלום
פרטי חשבון עבור תאריכים:						
777	פסגה	01/10/22	31/10/22	-5.71	49.77	₪ -2.84
778	גבע	1,655.74	1,659.63	-3.89	41.06	₪ -1.60
779	שפל	935.04	943.54	-8.50	33.83	₪ -2.88



**אלדו - 15 - 00023167**

סוג תעריף	סוג צריכה	קריאה קודמת	קריאה נוכחית	סה"כ צריכה בקוט"ש	מחיר לקוט"ש בא"ג	סה"כ לתשלום
פרטי חשבון עבור תאריכים:			31/10/22	01/10/22		
777	פסגה	59,001.09	59,001.08	0.005	49.77	0.00 ₪
778	גבע	37,684.01	37,684.00	0.003	41.06	0.00 ₪
779	שפל	23,599.41	23,599.40	0.001	33.83	0.00 ₪

**גולף קידס - 16 - 00023167**

סוג תעריף	סוג צריכה	קריאה קודמת	קריאה נוכחית	סה"כ צריכה בקוט"ש	מחיר לקוט"ש בא"ג	סה"כ לתשלום
פרטי חשבון עבור תאריכים:			31/10/22	01/10/22		
777	פסגה	48,675.82	48,894.54	-218.71	49.77	-108.85 ₪
778	גבע	22,790.13	22,877.06	-86.93	41.06	-35.69 ₪
779	שפל	11,282.07	11,300.58	-18.50	33.83	-6.26 ₪

**גולף קידס - 17 - 00023167**

סוג תעריף	סוג צריכה	קריאה קודמת	קריאה נוכחית	סה"כ צריכה בקוט"ש	מחיר לקוט"ש בא"ג	סה"כ לתשלום
פרטי חשבון עבור תאריכים:			31/10/22	01/10/22		
777	פסגה	43,893.21	44,164.78	-271.58	49.77	-135.16 ₪
778	גבע	19,011.16	19,119.48	-108.32	41.06	-44.48 ₪
779	שפל	10,374.42	10,397.44	-23.02	33.83	-7.79 ₪

**רימקס קבוצת שירז 770 - 18 - 00023167**

סוג תעריף	סוג צריכה	קריאה קודמת	קריאה נוכחית	סה"כ צריכה בקוט"ש	מחיר לקוט"ש בא"ג	סה"כ לתשלום
פרטי חשבון עבור תאריכים:			31/10/22	01/10/22		
777	פסגה	24,663.68	24,708.73	-45.05	49.77	-22.42 ₪
778	גבע	12,369.89	12,375.65	-5.75	41.06	-2.36 ₪
779	שפל	8,902.31	8,908.54	-6.24	33.83	-2.11 ₪

**לידר 1 - 19 - 00023167**

סוג תעריף	סוג צריכה	קריאה קודמת	קריאה נוכחית	סה"כ צריכה בקוט"ש	מחיר לקוט"ש בא"ג	סה"כ לתשלום
פרטי חשבון עבור תאריכים:			31/10/22	01/10/22		
777	פסגה	89,490.29	89,506.74	-16.45	49.77	-8.19 ₪
778	גבע	55,931.70	55,942.75	-11.05	41.06	-4.54 ₪
779	שפל	42,564.47	42,588.43	-23.95	33.83	-8.10 ₪



**לידר 2 - 20 - 00023167**

סוג תעריף	סוג צריכה	קריאה קודמת	קריאה נוכחית	סה"כ צריכה בקוט"ש	מחיר לקוט"ש בא"ג	סה"כ לתשלום
פרטי חשבון עבור תאריכים:			31/10/22	01/10/22		
777	פסגה	70,158.97	70,343.42	-184.45	49.77	₪ -91.80
778	גבע	46,125.20	46,194.95	-69.75	41.06	₪ -28.64
779	שפל	50,107.72	50,134.01	-26.29	33.83	₪ -8.89

**לידר 3 - 21 - 00023167**

סוג תעריף	סוג צריכה	קריאה קודמת	קריאה נוכחית	סה"כ צריכה בקוט"ש	מחיר לקוט"ש בא"ג	סה"כ לתשלום
פרטי חשבון עבור תאריכים:			31/10/22	01/10/22		
777	פסגה	52,540.50	52,641.09	-100.59	49.77	₪ -50.07
778	גבע	43,722.15	43,757.24	-35.09	41.06	₪ -14.41
779	שפל	36,215.58	36,244.71	-29.13	33.83	₪ -9.85

**רימקס קבוצת שירז 770 - 22 - 00023167**

סוג תעריף	סוג צריכה	קריאה קודמת	קריאה נוכחית	סה"כ צריכה בקוט"ש	מחיר לקוט"ש בא"ג	סה"כ לתשלום
פרטי חשבון עבור תאריכים:			31/10/22	01/10/22		
777	פסגה	8,748.68	8,748.80	-0.12	49.77	₪ -0.06
778	גבע	6,797.44	6,797.45	-0.02	41.06	₪ -0.01
779	שפל	12,622.86	12,622.87	-0.01	33.83	₪ -0.00

**בודי שופ - 23 - 00023167**

סוג תעריף	סוג צריכה	קריאה קודמת	קריאה נוכחית	סה"כ צריכה בקוט"ש	מחיר לקוט"ש בא"ג	סה"כ לתשלום
פרטי חשבון עבור תאריכים:			31/10/22	01/10/22		
777	פסגה	86,289.27	86,289.22	0.05	49.77	₪ 0.02
778	גבע	49,254.96	49,254.92	0.04	41.06	₪ 0.02
779	שפל	49,394.48	49,394.40	0.08	33.83	₪ 0.03

**סיגולד - 24 - 00023167**

סוג תעריף	סוג צריכה	קריאה קודמת	קריאה נוכחית	סה"כ צריכה בקוט"ש	מחיר לקוט"ש בא"ג	סה"כ לתשלום
פרטי חשבון עבור תאריכים:			31/10/22	01/10/22		
777	פסגה	37,893.67	38,062.21	-168.54	49.77	₪ -83.88
778	גבע	18,769.27	18,840.24	-70.98	41.06	₪ -29.14
779	שפל	17,973.88	18,002.64	-28.76	33.83	₪ -9.73



**סופר פארם - 1 - 00023673**

סוג תעריף	סוג צריכה	קריאה קודמת	קריאה נוכחית	סה"כ צריכה בקוט"ש	מחיר לקוט"ש בא"ג	סה"כ לתשלום
פרטי חשבון עבור תאריכים:			31/10/22	01/10/22		
777	פסגה	1,472,087.78	1,478,420.03	-6,332.25	49.77	₪ -3,151.56
778	גבע	955,255.28	958,695.11	-3,439.83	41.06	₪ -1,412.40
779	שפל	1,195,978.03	1,198,872.31	-2,894.28	33.83	₪ -979.14

**מפגש השיח' - 2 - 00023673**

סוג תעריף	סוג צריכה	קריאה קודמת	קריאה נוכחית	סה"כ צריכה בקוט"ש	מחיר לקוט"ש בא"ג	סה"כ לתשלום
פרטי חשבון עבור תאריכים:			31/10/22	01/10/22		
777	פסגה	353,218.97	356,845.90	-3,626.93	49.77	₪ -1,805.12
778	גבע	203,146.46	205,164.94	-2,018.48	41.06	₪ -828.79
779	שפל	170,315.30	173,942.56	-3,627.27	33.83	₪ -1,227.10

**לורד קיטש - 3 - 00023673**

סוג תעריף	סוג צריכה	קריאה קודמת	קריאה נוכחית	סה"כ צריכה בקוט"ש	מחיר לקוט"ש בא"ג	סה"כ לתשלום
פרטי חשבון עבור תאריכים:			31/10/22	01/10/22		
777	פסגה	205,025.44	205,395.88	-370.45	49.77	₪ -184.37
778	גבע	118,954.64	119,075.71	-121.08	41.06	₪ -49.71
779	שפל	99,519.14	99,590.28	-71.14	33.83	₪ -24.07

**בית קפה חלבי - 4 - 00023673**

סוג תעריף	סוג צריכה	קריאה קודמת	קריאה נוכחית	סה"כ צריכה בקוט"ש	מחיר לקוט"ש בא"ג	סה"כ לתשלום
פרטי חשבון עבור תאריכים:			31/10/22	18/10/22		
777	פסגה	519,750.33	519,798.25	-47.92	49.77	₪ -23.85
778	גבע	348,672.23	348,688.39	-16.16	41.06	₪ -6.64
779	שפל	426,796.40	426,841.15	-44.75	33.83	₪ -15.14

**קופת חולים מאוחדת (מרפאת שיניים) - 5 - 00023673**

סוג תעריף	סוג צריכה	קריאה קודמת	קריאה נוכחית	סה"כ צריכה בקוט"ש	מחיר לקוט"ש בא"ג	סה"כ לתשלום
פרטי חשבון עבור תאריכים:			31/10/22	01/10/22		
777	פסגה	200,437.94	201,344.20	-906.27	49.77	₪ -451.05
778	גבע	91,085.04	91,341.80	-256.77	41.06	₪ -105.43
779	שפל	105,484.09	105,867.92	-383.82	33.83	₪ -129.85



**הום סנטר - 6 - 00023673**

סה"כ לתשלום	מחיר לקוט"ש בא"ג	סה"כ צריכה בקוט"ש	קריאה נוכחית	קריאה קודמת	סוג צריכה	סוג תעריף
			31/10/22	01/10/22	פרטי חשבון עבור תאריכים:	
₪ -1,789.18	49.77	-3,594.89	1,529,704.90	1,526,110.01	פסגה	777
₪ -419.28	41.06	-1,021.14	1,093,655.46	1,092,634.32	גבע	778
₪ -230.98	33.83	-682.77	865,278.63	864,595.86	שפל	779

**דואר - 8 - 00023673**

סה"כ לתשלום	מחיר לקוט"ש בא"ג	סה"כ צריכה בקוט"ש	קריאה נוכחית	קריאה קודמת	סוג צריכה	סוג תעריף
			31/10/22	01/10/22	פרטי חשבון עבור תאריכים:	
₪ -441.36	49.77	-886.80	249,621.62	248,734.81	פסגה	777
₪ -182.94	41.06	-445.55	151,266.06	150,820.51	גבע	778
₪ -303.87	33.83	-898.24	216,180.91	215,282.68	שפל	779

**גלי חדש - 1 - 00023692**

סה"כ לתשלום	מחיר לקוט"ש בא"ג	סה"כ צריכה בקוט"ש	קריאה נוכחית	קריאה קודמת	סוג צריכה	סוג תעריף
			31/10/22	01/10/22	פרטי חשבון עבור תאריכים:	
₪ 0.00	49.77	0.003	131,538.13	131,538.14	פסגה	777
₪ -0.00	41.06	-0.001	79,014.34	79,014.34	גבע	778
₪ -0.00	33.83	-0.0005	66,556.07	66,556.06	שפל	779

**פרנס-מכון יופי - 2 - 00023692**

סה"כ לתשלום	מחיר לקוט"ש בא"ג	סה"כ צריכה בקוט"ש	קריאה נוכחית	קריאה קודמת	סוג צריכה	סוג תעריף
			31/10/22	01/10/22	פרטי חשבון עבור תאריכים:	
₪ -152.14	49.77	-305.69	147,835.73	147,530.05	פסגה	777
₪ -43.77	41.06	-106.61	76,826.05	76,719.44	גבע	778
₪ -10.37	33.83	-30.64	56,002.88	55,972.24	שפל	779

**שנאי 3 - 00023692 - T2**

סה"כ לתשלום	מחיר לקוט"ש בא"ג	סה"כ צריכה בקוט"ש	קריאה נוכחית	קריאה קודמת	סוג צריכה	סוג תעריף
			31/10/22	01/10/22	פרטי חשבון עבור תאריכים:	
₪ 33,265.75	49.77	66,838.95	15,892,014.25	15,825,175.30	פסגה	777
₪ 13,783.23	41.06	33,568.50	8,887,284.20	8,853,715.70	גבע	778
₪ 12,773.67	33.83	37,758.40	9,157,438.85	9,119,680.45	שפל	779



**ציילר 1 - 5 - 00023692**

סוג תעריף	סוג צריכה	קריאה קודמת	קריאה נוכחית	סה"כ צריכה בקוט"ש	מחיר לקוט"ש בא"ג	סה"כ לתשלום
פרטי חשבון עבור תאריכים:			31/10/22	01/10/22		
777	פסגה	5,458,362.98	5,492,795.94	-34,432.96	49.77	₪ -17,137.28
778	גבע	2,622,200.32	2,636,303.71	-14,103.39	41.06	₪ -5,790.85
779	שפל	1,490,252.38	1,494,099.68	-3,847.30	33.83	₪ -1,301.54

**מוש אביזרי אופנה - 6 - 00023692**

סוג תעריף	סוג צריכה	קריאה קודמת	קריאה נוכחית	סה"כ צריכה בקוט"ש	מחיר לקוט"ש בא"ג	סה"כ לתשלום
פרטי חשבון עבור תאריכים:			31/10/22	01/10/22		
777	פסגה	103,089.65	103,395.19	-305.54	49.77	₪ -152.07
778	גבע	55,642.91	55,770.89	-127.98	41.06	₪ -52.55
779	שפל	49,956.87	50,035.04	-78.16	33.83	₪ -26.44

**עונות מודל בע"מ - 7 - 00023692**

סוג תעריף	סוג צריכה	קריאה קודמת	קריאה נוכחית	סה"כ צריכה בקוט"ש	מחיר לקוט"ש בא"ג	סה"כ לתשלום
פרטי חשבון עבור תאריכים:			31/10/22	01/10/22		
777	פסגה	226,746.11	227,570.63	-824.51	49.77	₪ -410.36
778	גבע	111,788.39	112,177.32	-388.93	41.06	₪ -159.69
779	שפל	82,805.93	83,094.62	-288.69	33.83	₪ -97.66

**אינגליש קיק - 8 - 00023692**

סוג תעריף	סוג צריכה	קריאה קודמת	קריאה נוכחית	סה"כ צריכה בקוט"ש	מחיר לקוט"ש בא"ג	סה"כ לתשלום
פרטי חשבון עבור תאריכים:			31/10/22	01/10/22		
777	פסגה	148,843.29	152,224.87	-3,381.58	49.77	₪ -1,683.01
778	גבע	441,789.79	443,949.68	-2,159.89	41.06	₪ -886.85
779	שפל	256,012.60	259,432.47	-3,419.88	33.83	₪ -1,156.94

**יאמאן - בר גיל דוד - 1 - 20281851**

סוג תעריף	סוג צריכה	קריאה קודמת	קריאה נוכחית	סה"כ צריכה בקוט"ש	מחיר לקוט"ש בא"ג	סה"כ לתשלום
פרטי חשבון עבור תאריכים:			31/10/22	01/10/22		
777	פסגה	8,818.70	8,818.70	0.00	49.77	₪ 0.00
778	גבע	3,878.10	3,878.10	0.00	41.06	₪ 0.00
779	שפל	12,516.90	12,516.90	0.00	33.83	₪ 0.00





סה"כ לדירה:

פסגה	גבע	שפל	סה"כ	שיא ביקוש
23,137.75	13,275.71	18,740.21	55,153.67	442.94
11,515.66 ₪	5,451.01 ₪	6,339.81 ₪	23,306.48 ₪	

סה"כ צריכה

סה"כ לתשלום

214.45 ₪	<b>תשלום קבוע</b>	
23,520.93 ₪	<b>סה"כ לתשלום</b>	<b>לא כולל מע"מ</b>





03/11/22 תאריך הפקה:  
 31/10/22 תאריך קריאה נוכחית:  
 01/10/22 תאריך קריאה קודמת:

**שם דייר:** קופת חולים + רנטגן  
**שם אתר:** קניון הפסגה ירושלים

**לקוח/ה נכבד/ה, אנו מתכבדים להגיש את חישוב צריכת החשמל לתקופה 01/10/22 - 31/10/22:**

**קופת חולים - 7 - (0x0)00009305**

סוג תעריף	סוג צריכה	קריאה קודמת	קריאה נוכחית	סה"כ צריכה בקוט"ש	מחיר לקוט"ש בא"ג	סה"כ לתשלום
פרטי חשבון עבור תאריכים:			01/10/22	31/10/22		
777	פסגה	462,940.08	465,697.64	2,757.56	49.77	1,372.44 ₪
778	גבע	215,366.78	216,972.57	1,605.79	41.06	659.34 ₪
779	שפל	445,490.14	447,961.62	2,471.48	33.83	836.10 ₪

**רנטגן - 22 - (0x0)00023147**

סוג תעריף	סוג צריכה	קריאה קודמת	קריאה נוכחית	סה"כ צריכה בקוט"ש	מחיר לקוט"ש בא"ג	סה"כ לתשלום
פרטי חשבון עבור תאריכים:			01/10/22	31/10/22		
777	פסגה	44,318.87	44,577.31	258.44	49.77	128.62 ₪
778	גבע	26,917.11	27,040.15	123.04	41.06	50.52 ₪
779	שפל	43,230.80	43,475.49	244.69	33.83	82.78 ₪

**רנטגן - 23 - (0x0)00023147**

סוג תעריף	סוג צריכה	קריאה קודמת	קריאה נוכחית	סה"כ צריכה בקוט"ש	מחיר לקוט"ש בא"ג	סה"כ לתשלום
פרטי חשבון עבור תאריכים:			01/10/22	31/10/22		
777	פסגה	10,198.92	10,157.73	-41.19	49.77	-20.50 ₪
778	גבע	7,433.10	7,394.33	-38.77	41.06	-15.92 ₪
779	שפל	6,744.13	6,652.85	-91.28	33.83	-30.88 ₪

**רנטגן - 24 - (0x0)00023147**

סוג תעריף	סוג צריכה	קריאה קודמת	קריאה נוכחית	סה"כ צריכה בקוט"ש	מחיר לקוט"ש בא"ג	סה"כ לתשלום
פרטי חשבון עבור תאריכים:			01/10/22	31/10/22		
777	פסגה	23,372.26	23,490.18	117.92	49.77	58.69 ₪
778	גבע	14,170.22	14,216.52	46.30	41.06	19.01 ₪
779	שפל	17,988.99	18,091.38	102.39	33.83	34.64 ₪

**מיזוג אוויר**

סוג תעריף	סוג צריכה	קריאה קודמת	קריאה נוכחית	סה"כ צריכה בקוט"ש	מחיר לקוט"ש בא"ג	סה"כ לתשלום





מיזוג אוויר

סה"כ לתשלום	מחיר לקוט"ש בא"ג	סה"כ צריכה בקוט"ש	קריאה נוכחית	קריאה קודמת	סוג צריכה	סוג תעריף
			31/10/22	01/10/22	פרטי חשבון עבור תאריכים:	
1,254.90 ₪	49.77	2,521.402			פסגה	777
425.62 ₪	41.06	1,036.568			גבע	778
102.18 ₪	33.83	302.029			שפל	779

סה"כ לדירה:

שיא ביקוש	סה"כ	שפל	גבע	פסגה	סה"כ צריכה
18.04	11,416.36	3,029.31	2,772.92	5,614.12	סה"כ לתשלום
	4,957.53 ₪	1,024.82 ₪	1,138.56 ₪	2,794.15 ₪	

214.45 ₪	<b>תשלום קבוע</b>	
0.00 ₪	<b>תשלום עבור גודל חיבור בKVA (0x0)</b>	
5,171.98 ₪	<b>סה"כ לתשלום</b>	<b>לא כולל מע"מ</b>

התפלגות חיוב בש"ח לפי תע"ז

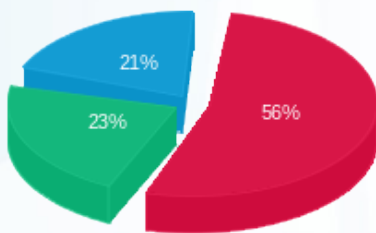

■ פסגה (2,794.15 ₪)  
■ גבע (1,138.56 ₪)  
■ שפל (1,024.82 ₪)

הסטוריית צריכה בקוט"ש

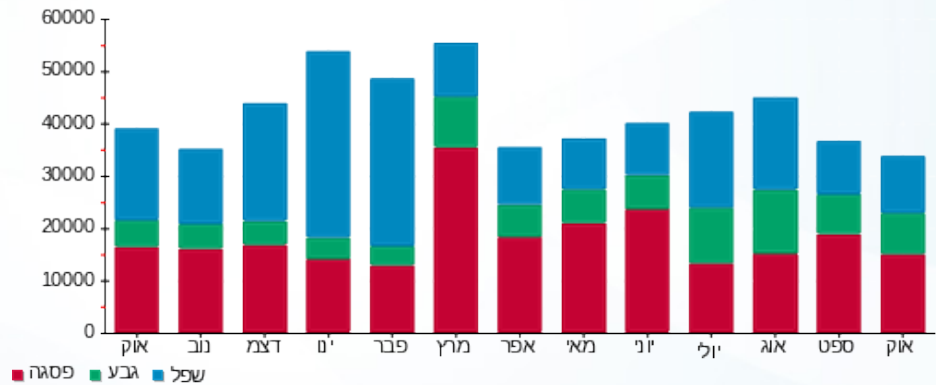

03/11/22 תאריך הפקה:  
 31/10/22 תאריך קריאה נוכחית:  
 01/10/22 תאריך קריאה קודמת:

**שם דייר:** קופת חולים מאוחדת (מרפאת שיניים)  
**שם אתר:** קניון הפסגה ירושלים

**לקוח/ה נכבד/ה, אנו מתכבדים להגיש את חישוב צריכת החשמל לתקופה 01/10/22 - 31/10/22:**

**קופת חולים מאוחדת (מרפאת שיניים) - 5 - 00023673 (0x0)**

סוג תעריף	סוג צריכה	קריאה קודמת	קריאה נוכחית	סה"כ צריכה בקוט"ש	מחיר לקוט"ש בא"ג	סה"כ לתשלום
פרטי חשבון עבור תאריכים:			01/10/22	31/10/22		
777	פסגה	200,437.94	201,344.20	906.27	49.77	451.05 ₪
778	גבע	91,085.04	91,341.80	256.77	41.06	105.43 ₪
779	שפל	105,484.09	105,867.92	383.82	33.83	129.85 ₪

**מיזוג אוויר**

סוג תעריף	סוג צריכה	קריאה קודמת	קריאה נוכחית	סה"כ צריכה בקוט"ש	מחיר לקוט"ש בא"ג	סה"כ לתשלום
פרטי חשבון עבור תאריכים:			01/10/22	31/10/22		
777	פסגה			602.216	49.77	299.72 ₪
778	גבע			247.576	41.06	101.65 ₪
779	שפל			72.137	33.83	24.40 ₪

**סה"כ לדירה:**

פסגה	גבע	שפל	סה"כ	שיא ביקוש
1,508.48	504.34	455.96	2,468.78	8.18
₪ 750.77	₪ 207.08	₪ 154.25	₪ 1,112.10	

סה"כ צריכה  
 סה"כ לתשלום

214.45 ₪	<b>תשלום קבוע</b>	
0.00 ₪	<b>תשלום עבור גודל חיבור בKVA (0x0)</b>	
1,326.55 ₪	<b>סה"כ לתשלום</b>	<b>לא כולל מע"מ</b>

התפלגות חיוב בש"ח לפי תע"ז

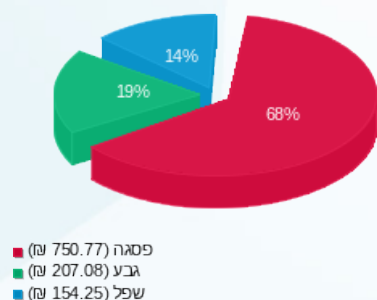

הסטוריית צריכה בקוט"ש

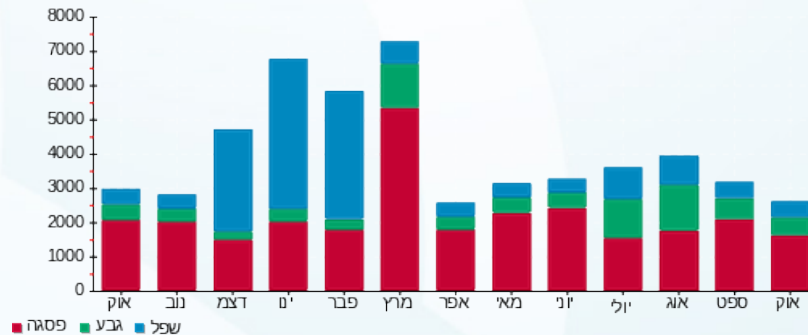



03/11/22 תאריך הפקה:  
 31/10/22 תאריך קריאה נוכחית:  
 01/10/22 תאריך קריאה קודמת:

שם דייר: קסימי ווג  
 שם אתר: קניון הפסגה ירושלים

לקוח/ה נכבד/ה, אנו מתכבדים להגיש את חישוב צריכת החשמל לתקופה 01/10/22 - 31/10/22:

קסימי ווג - 6 - 00009305(0x0)

סוג תעריף	סוג צריכה	קריאה קודמת	קריאה נוכחית	סה"כ צריכה בקוט"ש	מחיר לקוט"ש בא"ג	סה"כ לתשלום
			31/10/22	01/10/22	פרטי חשבון עבור תאריכים:	
777	פסגה	207,837.00	208,967.69	1,130.70	49.77	562.75 ₪
778	גבע	102,408.78	102,902.06	493.28	41.06	202.54 ₪
779	שפל	83,499.40	83,803.17	303.77	33.83	102.77 ₪

מיזוג אוויר

סוג תעריף	סוג צריכה	קריאה קודמת	קריאה נוכחית	סה"כ צריכה בקוט"ש	מחיר לקוט"ש בא"ג	סה"כ לתשלום
			31/10/22	01/10/22	פרטי חשבון עבור תאריכים:	
777	פסגה			769.498	49.77	382.98 ₪
778	גבע			316.347	41.06	129.89 ₪
779	שפל			92.175	33.83	31.18 ₪

סה"כ לדירה:

פסגה	גבע	שפל	סה"כ	שיא ביקוש
1,900.19	809.62	395.95	3,105.77	6.43
945.73 ₪	332.43 ₪	133.95 ₪	1,412.11 ₪	

סה"כ צריכה  
 סה"כ לתשלום

214.45 ₪	תשלום קבוע	
0.00 ₪	תשלום עבור גודל חיבור בKVA (0x0)	
1,626.56 ₪	סה"כ לתשלום	לא כולל מע"מ

התפלגות חיוב בש"ח לפי תע"ז

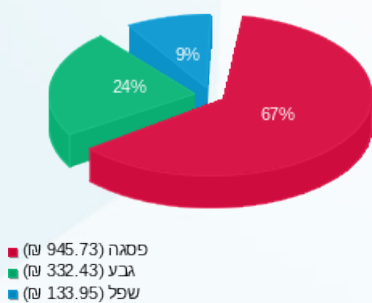

הסטוריית צריכה בקוט"ש

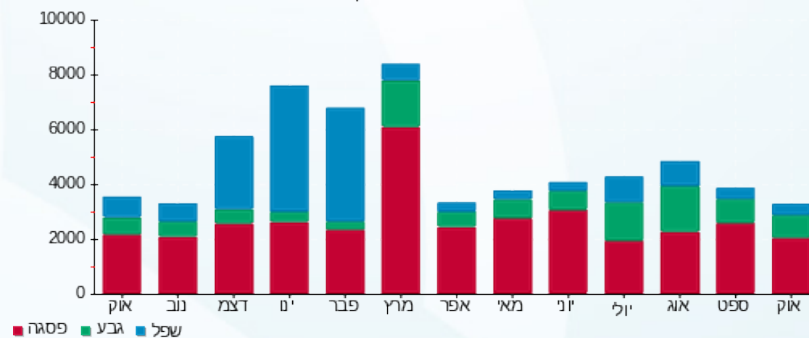

03/11/22 תאריך הפקה:  
 31/10/22 תאריך קריאה נוכחית:  
 01/10/22 תאריך קריאה קודמת:

שם דייר: רשות הדואר  
 שם אתר: קניון הפסגה ירושלים

**לקוח/ה נכבד/ה, אנו מתכבדים להגיש את חישוב צריכת החשמל לתקופה 01/10/22 - 31/10/22:**

רשות הדואר - 8 - 00023673 (0x0)

סוג תעריף	סוג צריכה	קריאה קודמת	קריאה נוכחית	סה"כ צריכה בקוט"ש	מחיר לקוט"ש בא"ג	סה"כ לתשלום
פרטי חשבון עבור תאריכים:			01/10/22	31/10/22		
777	פסגה	248,734.81	249,621.62	886.80	49.77	441.36 ₪
778	גבע	150,820.51	151,266.06	445.55	41.06	182.94 ₪
779	שפל	215,282.68	216,180.91	898.24	33.83	303.87 ₪

**מיזוג אוויר**

סוג תעריף	סוג צריכה	קריאה קודמת	קריאה נוכחית	סה"כ צריכה בקוט"ש	מחיר לקוט"ש בא"ג	סה"כ לתשלום
פרטי חשבון עבור תאריכים:			01/10/22	31/10/22		
777	פסגה			721.404	49.77	359.04 ₪
778	גבע			296.575	41.06	121.77 ₪
779	שפל			86.414	33.83	29.23 ₪

**סה"כ לדירה:**

פסגה	גבע	שפל	סה"כ	שיא ביקוש
1,608.21	742.12	984.65	3,334.98	5.99
₪ 800.41	₪ 304.72	₪ 333.11	₪ 1,438.23	

סה"כ צריכה  
 סה"כ לתשלום

214.45 ₪	<b>תשלום קבוע</b>	
0.00 ₪	<b>תשלום עבור גודל חיבור בKVA (0x0)</b>	
1,652.68 ₪	<b>סה"כ לתשלום</b>	<b>לא כולל מע"מ</b>

התפלגות חיוב בש"ח לפי תע"ז

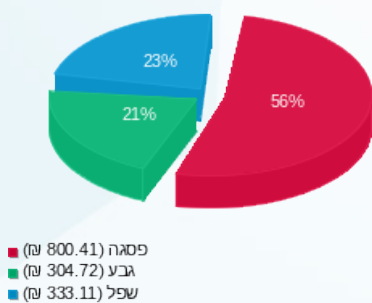

הסטוריית צריכה בקוט"ש

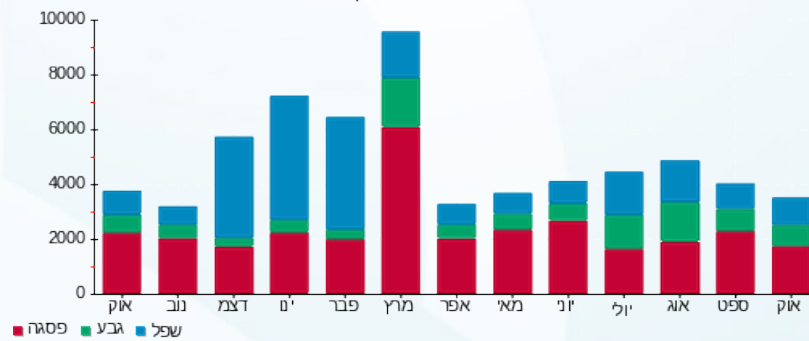

03/11/22 תאריך הפקה:  
 31/10/22 תאריך קריאה נוכחית:  
 01/10/22 תאריך קריאה קודמת:

שם דייר: שדה חיוני  
 שם אתר: קניון הפסגה ירושלים

**לקוח/ה נכבד/ה, אנו מתכבדים להגיש את חישוב צריכת החשמל לתקופה 01/10/22 - 31/10/22:**

שדה חיוני - 4 - 00023692 (0x0)

סוג תעריף	סוג צריכה	קריאה קודמת	קריאה נוכחית	סה"כ צריכה בקוט"ש	מחיר לקוט"ש בא"ג	סה"כ לתשלום
		01/10/22	31/10/22			
777	פסגה	2,823,774.29	2,836,982.26	13,207.98	49.77	6,573.61 ₪
778	גבע	1,966,922.58	1,974,773.28	7,850.70	41.06	3,223.50 ₪
779	שפל	3,249,270.47	3,262,812.42	13,541.94	33.83	4,581.24 ₪

סה"כ לדייר:

פסגה	גבע	שפל	סה"כ	שיא ביקוש
13,207.98	7,850.70	13,541.94	34,600.62	75.14
6,573.61 ₪	3,223.50 ₪	4,581.24 ₪	14,378.35 ₪	

סה"כ צריכה  
 סה"כ לתשלום

214.45 ₪	<b>תשלום קבוע</b>	
0.00 ₪	<b>תשלום עבור גודל חיבור בKVA (0x0)</b>	
14,592.80 ₪	<b>סה"כ לתשלום</b>	<b>לא כולל מע"מ</b>

התפלגות חיוב בש"ח לפי תעו"ז

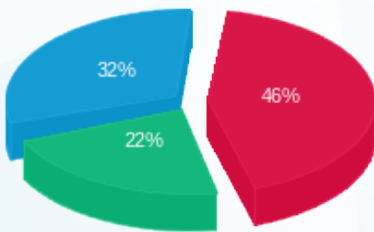

■ פסגה (6,573.61 ₪)  
 ■ גבע (3,223.50 ₪)  
 ■ שפל (4,581.24 ₪)

הסטוריית צריכה בקוט"ש

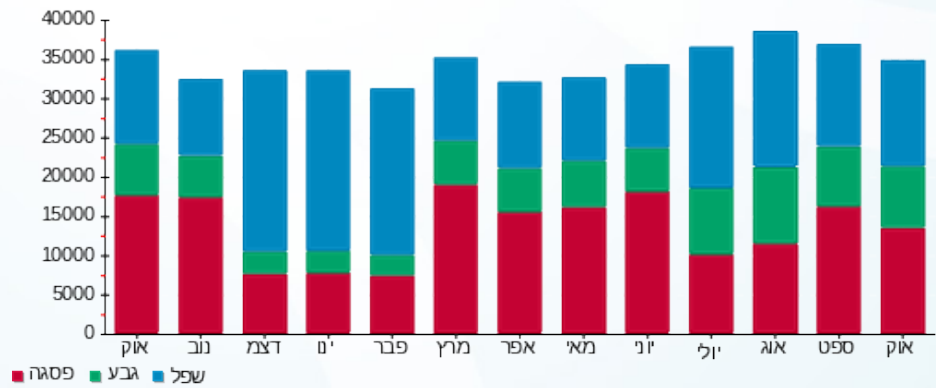



03/11/22 תאריך הפקה:  
 31/10/22 תאריך קריאה נוכחית:  
 01/10/22 תאריך קריאה קודמת:

שם דייר: שופרסל  
 שם אתר: קניון הפסגה ירושלים

לקוח/ה נכבד/ה, אנו מתכבדים להגיש את חישוב צריכת החשמל לתקופה 01/10/22 - 31/10/22:

שופרסל - 8 - 00011176 (0x0)

סוג תעריף	סוג צריכה	קריאה קודמת	קריאה נוכחית	סה"כ צריכה בקוט"ש	מחיר לקוט"ש בא"ג	סה"כ לתשלום
פרטי חשבון עבור תאריכים:			01/10/22	31/10/22		
777	פסגה	5,384,457.42	5,408,703.75	24,246.33	49.77	12,067.40 ₪
778	גבע	3,674,850.75	3,689,768.99	14,918.24	41.06	6,125.43 ₪
779	שפל	5,742,041.57	5,769,912.31	27,870.74	33.83	9,428.67 ₪

מיזוג אוויר

סוג תעריף	סוג צריכה	קריאה קודמת	קריאה נוכחית	סה"כ צריכה בקוט"ש	מחיר לקוט"ש בא"ג	סה"כ לתשלום
פרטי חשבון עבור תאריכים:			01/10/22	31/10/22		
777	פסגה			4,476.471	49.77	2,227.94 ₪
778	גבע			1,840.313	41.06	755.63 ₪
779	שפל			536.218	33.83	181.40 ₪

סה"כ לדייר:

פסגה	גבע	שפל	סה"כ	שיא ביקוש
28,722.80	16,758.55	28,406.96	73,888.31	159.54
14,295.34 ₪	6,881.06 ₪	9,610.08 ₪	30,786.47 ₪	

סה"כ צריכה  
 סה"כ לתשלום

214.45 ₪	תשלום קבוע	
0.00 ₪	תשלום עבור גודל חיבור בKVA (0x0)	
31,000.92 ₪	סה"כ לתשלום	לא כולל מע"מ

התפלגות חיוב בש"ח לפי תע"ז

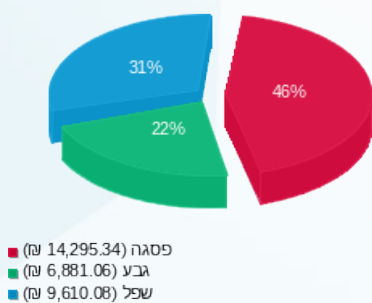

הסטוריית צריכה בקוט"ש

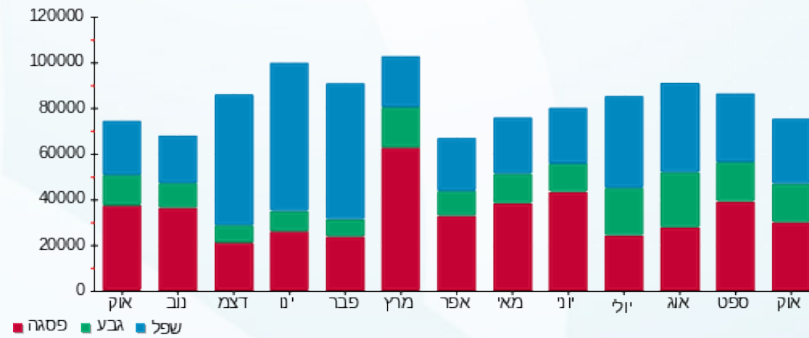



03/11/22 תאריך הפקדה:  
 31/10/22 תאריך קריאה נוכחית:  
 01/10/22 תאריך קריאה קודמת:

שם דייר: שטיפת מכוניות  
 שם אתר: קניון הפסגה ירושלים

לקוח/ה נכבד/ה, אנו מתכבדים להגיש את חישוב צריכת החשמל לתקופה 01/10/22 - 31/10/22:

שטיפת מכוניות - 3 - 00009305 (0x0)

סוג תעריף	סוג צריכה	קריאה קודמת	קריאה נוכחית	סה"כ צריכה בקוט"ש	מחיר לקוט"ש בא"ג	סה"כ לתשלום
פרטי חשבון עבור תאריכים:						
777	פסגה	01/10/22	31/10/22	788.08	49.77	392.23 ₪
778	גבע	30,529.33	30,848.83	319.50	41.06	131.19 ₪
779	שפל	34,237.10	34,464.12	227.02	33.83	76.80 ₪

סה"כ לדייר:

פסגה	גבע	שפל	סה"כ	שיא ביקוש
788.08	319.50	227.02	1,334.60	8.12
392.23 ₪	131.19 ₪	76.80 ₪	600.22 ₪	

סה"כ צריכה  
 סה"כ לתשלום

214.45 ₪	תשלום קבוע	
0.00 ₪	תשלום עבור גודל חיבור בKVA (0x0)	
814.67 ₪	סה"כ לתשלום	לא כולל מע"מ

התפלגות חיוב בש"ח לפי תעו"ז

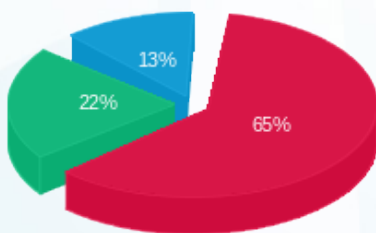

■ פסגה (392.23 ₪)  
 ■ גבע (131.19 ₪)  
 ■ שפל (76.80 ₪)

הסטוריית צריכה בקוט"ש

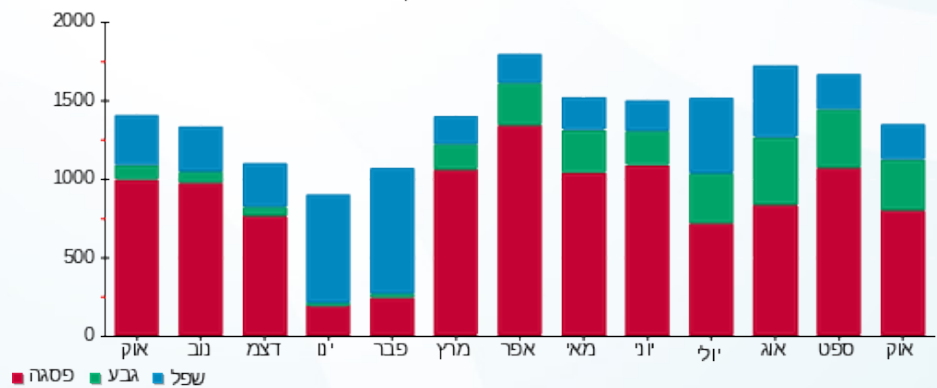

03/11/22 תאריך הפקה:  
 31/10/22 תאריך קריאה נוכחית:  
 01/10/22 תאריך קריאה קודמת:

שם דייר: שמפיין חדש  
 שם אתר: קניון הפסגה ירושלים

**לקוח/ה נכבד/ה, אנו מתכבדים להגיש את חישוב צריכת החשמל לתקופה 01/10/22 - 31/10/22:**

**שמפיין 1 - 1 - 00023147 (0x0)**

סוג תעריף	סוג צריכה	קריאה קודמת	קריאה נוכחית	סה"כ צריכה בקוט"ש	מחיר לקוט"ש בא"ג	סה"כ לתשלום
פרטי חשבון עבור תאריכים:		01/10/22	31/10/22			
517		54,647.88	54,677.02	29.14	51.73	15.07 ₪

**שמפיין 2 - 17 - 00023147 (0x0)**

סוג תעריף	סוג צריכה	קריאה קודמת	קריאה נוכחית	סה"כ צריכה בקוט"ש	מחיר לקוט"ש בא"ג	סה"כ לתשלום
פרטי חשבון עבור תאריכים:		01/10/22	31/10/22			
517		57,611.88	57,733.60	121.72	51.73	62.97 ₪

**שמפיין 3 - 18 - 00023147 (0x0)**

סוג תעריף	סוג צריכה	קריאה קודמת	קריאה נוכחית	סה"כ צריכה בקוט"ש	מחיר לקוט"ש בא"ג	סה"כ לתשלום
פרטי חשבון עבור תאריכים:		01/10/22	31/10/22			
517		94,998.20	95,216.39	218.19	51.73	112.87 ₪

**מיזוג אוויר**

סוג תעריף	סוג צריכה	קריאה קודמת	קריאה נוכחית	סה"כ צריכה בקוט"ש	מחיר לקוט"ש בא"ג	סה"כ לתשלום
פרטי חשבון עבור תאריכים:		01/10/22	31/10/22			
517				313.46		162.15 ₪

**סה"כ לדייר:**

סה"כ	שיא ביקוש
682.50	2.24
353.06 ₪	

21.31 ₪	<b>תשלום קבוע</b>	
0.00 ₪	<b>תשלום עבור גודל חיבור ב-KVA (0x0)</b>	
374.37 ₪	<b>סה"כ לתשלום</b>	<b>לא כולל מע"מ</b>



התפלגות חיוב בש"ח לפי תעו"ז

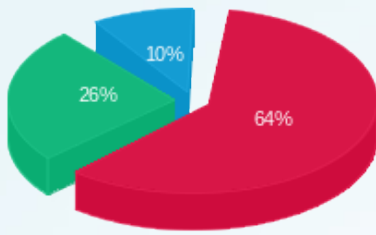

■ פסגה (226.49 ש"ח)  
■ גבע (92.16 ש"ח)  
■ שפל (34.40 ש"ח)

הסטוריית צריכה בקוט"ש

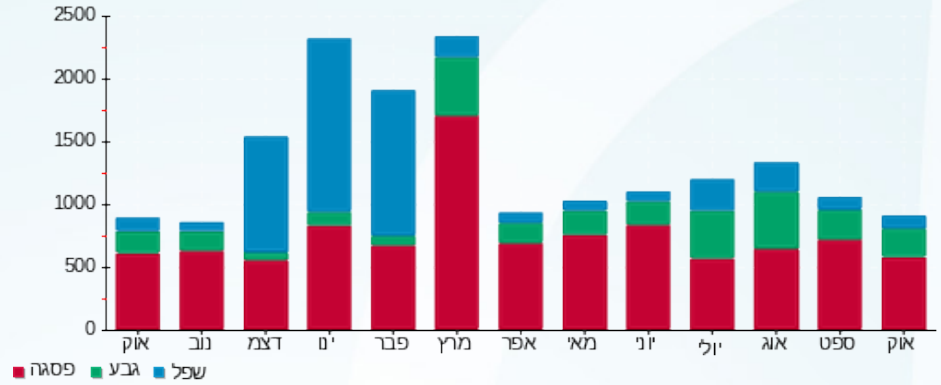

03/11/22 תאריך הפקה:  
 31/10/22 תאריך קריאה נוכחית:  
 01/10/22 תאריך קריאה קודמת:

שם דייר: תמונה באהבה  
 שם אתר: קניון הפסגה ירושלים

**לקוח/ה נכבד/ה, אנו מתכבדים להגיש את חישוב צריכת החשמל לתקופה 01/10/22 - 31/10/22:**

תמונה באהבה - 2 - 00011176(0x0)

סוג תעריף	סוג צריכה	קריאה קודמת	קריאה נוכחית	סה"כ צריכה בקוט"ש	מחיר לקוט"ש בא"ג	סה"כ לתשלום
פרטי חשבון עבור תאריכים:			01/10/22	31/10/22		
777	פסגה	97,063.77	97,253.41	189.64	49.77	94.38 ₪
778	גבע	60,407.34	60,489.01	81.67	41.06	33.53 ₪
779	שפל	48,122.64	48,198.75	76.11	33.83	25.75 ₪

**מיזוג אוויר**

סוג תעריף	סוג צריכה	קריאה קודמת	קריאה נוכחית	סה"כ צריכה בקוט"ש	מחיר לקוט"ש בא"ג	סה"כ לתשלום
פרטי חשבון עבור תאריכים:			01/10/22	31/10/22		
777	פסגה			194.131	49.77	96.62 ₪
778	גבע			79.809	41.06	32.77 ₪
779	שפל			23.254	33.83	7.87 ₪

**סה"כ לדירה:**

פסגה	גבע	שפל	סה"כ	שיא ביקוש
383.77	161.48	99.36	644.61	2.29
₪ 191.00	₪ 66.30	₪ 33.61	₪ 290.92	

סה"כ צריכה  
 סה"כ לתשלום

214.45 ₪	<b>תשלום קבוע</b>	
0.00 ₪	<b>תשלום עבור גודל חיבור בKVA (0x0)</b>	
505.37 ₪	<b>סה"כ לתשלום</b>	<b>לא כולל מע"מ</b>

התפלגות חיוב בש"ח לפי תע"ז

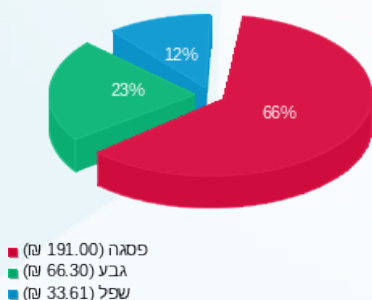

הסטוריית צריכה בקוט"ש

