



03/11/22

תאריך הפקדה:

שם דייר: אלמקייז קומה ג' (5)

31/10/22

תאריך קריאה נוכחית:

שם אתר: בית מרס

01/10/22

תאריך קריאה קודמת:

לקוח/ה נכבד/ה, אנו מתכבדים להגיש את חישוב צריכת החשמל לתקופה 01/10/22 - 31/10/22:

אלמקייז קומה ג' (5) - 3 - 19050705(3x250)

סוג תעריף	סוג צריכה	קריאה קודמת	קריאה נוכחית	סה"כ צריכה בקוט"ש	מחיר לקוט"ש בא"ג	סה"כ לתשלום
פרטי חשבון עבור תאריכים:						
777	פסגה	01/10/22	31/10/22	2,434.20	49.77	1,211.50 ₪
778	גבע	25,221.60	26,223.60	1,002.00	41.06	411.42 ₪
779	שפל	56,446.00	57,906.80	1,460.80	33.83	494.19 ₪

סה"כ לדיר:

פסגה	גבע	שפל	סה"כ	שיא ביקוש
2,434.20	1,002.00	1,460.80	4,897.00	27.58
1,211.50 ₪	411.42 ₪	494.19 ₪	2,117.11 ₪	

סה"כ צריכה

סה"כ לתשלום

30.00 ₪	תשלום קבוע	
46.59 ₪	תשלום עבור גודל חיבור בKVA (3x250)	
2,193.70 ₪	סה"כ לתשלום	לא כולל מע"מ

התפלגות חיוב בש"ח לפי תעו"ז

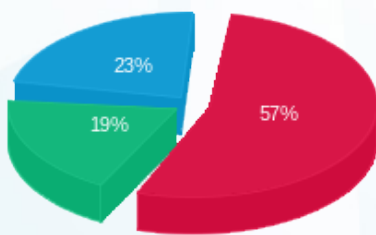

- פסגה (1,211.50 ₪) 57%
- גבע (411.42 ₪) 19%
- שפל (494.19 ₪) 23%

הסטוריית צריכה בקוט"ש

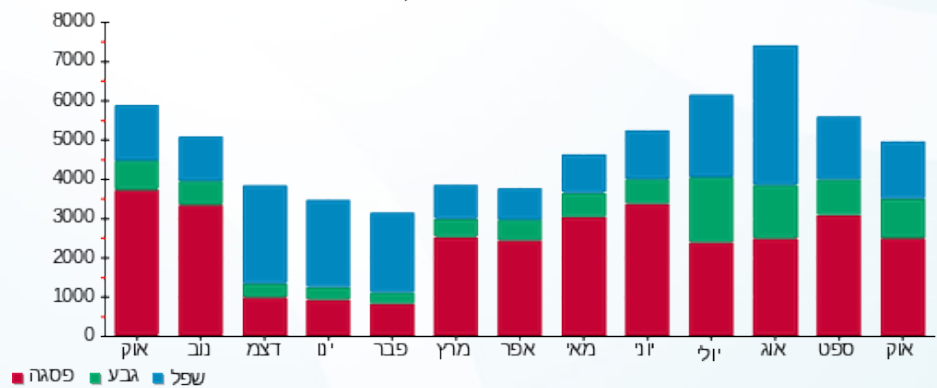



03/11/22 תאריך הפקה:
 31/10/22 תאריך קריאה נוכחית:
 01/10/22 תאריך קריאה קודמת:

שם דייר: אלמקייז קרקע אחורית (2)
 שם אתר: בית מרס

לקוח/ה נכבד/ה, אנו מתכבדים להגיש את חישוב צריכת החשמל לתקופה 01/10/22 - 31/10/22:

אלמקייז קרקע אחורית (2) - 1 - 17312627 (3x63)

סוג תעריף	סוג צריכה	קריאה קודמת	קריאה נוכחית	סה"כ צריכה בקוט"ש	מחיר לקוט"ש בא"ג	סה"כ לתשלום
פרטי חשבון עבור תאריכים:						
777	פסגה	01/10/22	31/10/22	36.90	49.77	18.37 ₪
778	גבע	211.60	222.80	11.20	41.06	4.60 ₪
779	שפל	736.30	761.60	25.30	33.83	8.56 ₪

סה"כ לדייר:

פסגה	גבע	שפל	סה"כ	שיא ביקוש
36.90	11.20	25.30	73.40	1.19
18.37 ₪	4.60 ₪	8.56 ₪	31.52 ₪	

סה"כ צריכה
 סה"כ לתשלום

30.00 ₪	תשלום קבוע	
11.74 ₪	תשלום עבור גודל חיבור בKVA (3x63)	
73.26 ₪	סה"כ לתשלום	לא כולל מע"מ

התפלגות חיוב בש"ח לפי תעו"ז

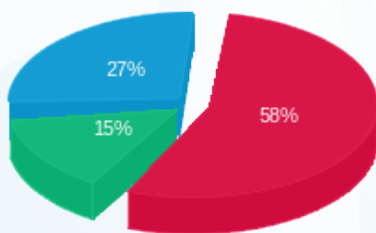

פסגה (18.37 ₪)
 גבע (4.60 ₪)
 שפל (8.56 ₪)

הסטוריית צריכה בקוט"ש

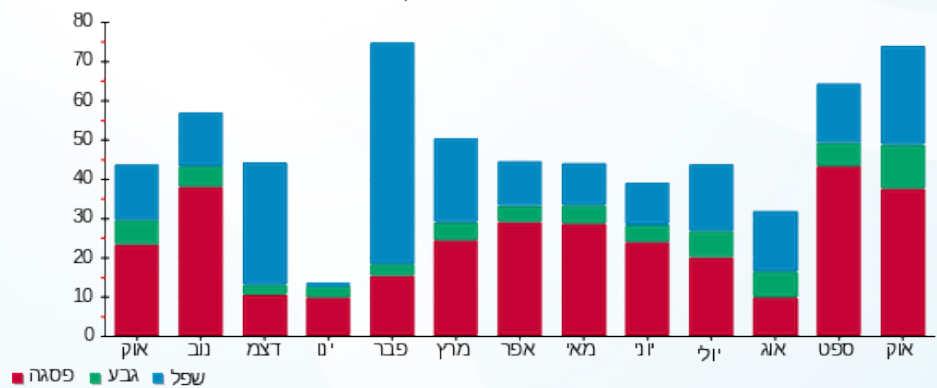



03/11/22 תאריך הפקה:
 31/10/22 תאריך קריאה נוכחית:
 01/10/22 תאריך קריאה קודמת:

שם דייר: דרור קונטנטו 1
 שם אתר: בית מרס

לקוח/ה נכבד/ה, אנו מתכבדים להגיש את חישוב צריכת החשמל לתקופה 01/10/22 - 31/10/22:

דרור קונטנטו 1 - 17312628 (3x100)

סוג תעריף	סוג צריכה	קריאה קודמת	קריאה נוכחית	סה"כ צריכה בקוט"ש	מחיר לקוט"ש בא"ג	סה"כ לתשלום
		01/10/22	31/10/22			
777	פסגה	32,558.10	33,719.70	1,161.60	49.77	578.13 ₪
778	גבע	6,533.70	6,685.00	151.30	41.06	62.12 ₪
779	שפל	9,792.30	9,937.10	144.80	33.83	48.99 ₪

סה"כ לדייר:

פסגה	גבע	שפל	סה"כ	שיא ביקוש
1,161.60	151.30	144.80	1,457.70	13.50
578.13 ₪	62.12 ₪	48.99 ₪	689.24 ₪	

סה"כ צריכה
 סה"כ לתשלום

30.00 ₪	תשלום קבוע	
18.64 ₪	תשלום עבור גודל חיבור בKVA (3x100)	
737.87 ₪	סה"כ לתשלום	לא כולל מע"מ

התפלגות חיוב בש"ח לפי תעו"ז

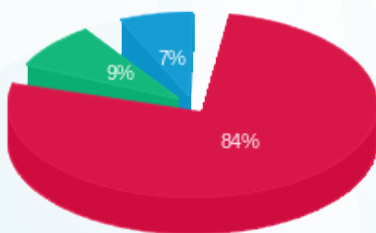

פסגה (578.13 ₪) 84%
 גבע (62.12 ₪) 9%
 שפל (48.99 ₪) 7%

הסטוריית צריכה בקוט"ש

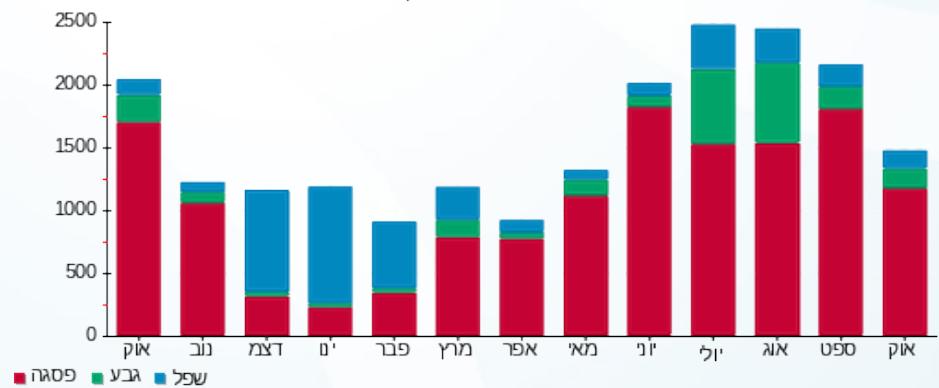

03/11/22 תאריך הפקה:
 31/10/22 תאריך קריאה נוכחית:
 01/10/22 תאריך קריאה קודמת:

שם דייר: מייצג 3
 שם אתר: בית מרס

לקוח/ה נכבד/ה, אנו מתכבדים להגיש את חישוב צריכת החשמל לתקופה 01/10/22 - 31/10/22:

מייצג 3 - 1 - 17313247(3x63)

סוג תעריף	סוג צריכה	קריאה קודמת	קריאה נוכחית	סה"כ צריכה בקוט"ש	מחיר לקוט"ש בא"ג	סה"כ לתשלום
פרטי חשבון עבור תאריכים:						
777	פסגה	01/10/22	31/10/22	1,066.50	49.77	530.80 ₪
778	גבע	10,519.10	11,016.50	497.40	41.06	204.23 ₪
779	שפל	22,447.40	22,733.80	286.40	33.83	96.89 ₪

סה"כ לדייר:

פסגה	גבע	שפל	סה"כ	שיא ביקוש
1,066.50	497.40	286.40	1,850.30	18.70
₪ 530.80	₪ 204.23	₪ 96.89	₪ 831.92	

סה"כ צריכה
 סה"כ לתשלום

₪ 30.00	תשלום קבוע	
₪ 11.74	תשלום עבור גודל חיבור בKVA (3x63)	
₪ 873.66	סה"כ לתשלום	לא כולל מע"מ

התפלגות חיוב בש"ח לפי תעו"ז

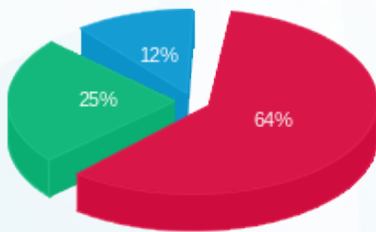

פסגה (₪ 530.80) 64%
 גבע (₪ 204.23) 25%
 שפל (₪ 96.89) 12%

הסטוריית צריכה בקוט"ש

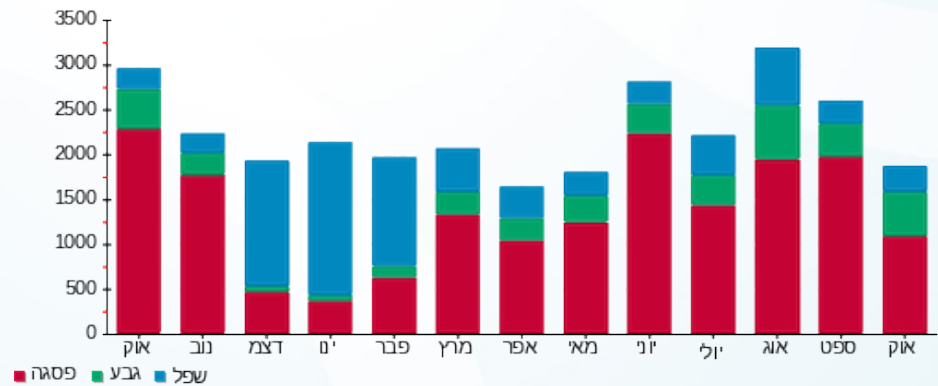

03/11/22 תאריך הפקה:
 31/10/22 תאריך קריאה נוכחית:
 01/10/22 תאריך קריאה קודמת:

שם דייר: קומה 02 - (11) אריאל אסאו
 שם אתר: בית מרס

לקוח/ה נכבד/ה, אנו מתכבדים להגיש את חישוב צריכת החשמל לתקופה 01/10/22 - 31/10/22:

קומה 02 - (11) אריאל אסאו - 3 - 16051926 (3x16)

סוג תעריף	סוג צריכה	קריאה קודמת	קריאה נוכחית	סה"כ צריכה בקוט"ש	מחיר לקוט"ש בא"ג	סה"כ לתשלום
פרטי חשבון עבור תאריכים:			01/10/22	31/10/22		
777	פסגה	1,596.75	1,629.85	33.10	49.77	16.47 ₪
778	גבע	583.60	609.00	25.40	41.06	10.43 ₪
779	שפל	1,497.95	1,497.95	0.00	33.83	0.00 ₪

ציבורי קומה 02 - 1 - 17313248 (0x0)

סוג תעריף	סוג צריכה	קריאה קודמת	קריאה נוכחית	סה"כ צריכה בקוט"ש	מחיר לקוט"ש בא"ג	סה"כ לתשלום
פרטי חשבון עבור תאריכים:			01/10/22	31/10/22		
777	פסגה	773.79	791.55	17.76	49.77	8.84 ₪
778	גבע	268.83	277.36	8.53	41.06	3.50 ₪
779	שפל	368.91	373.12	4.21	33.83	1.43 ₪

סה"כ לדייר:

פסגה	גבע	שפל	סה"כ	שיא ביקוש
50.86	33.93	4.21	89.00	4.42
25.31 ₪	13.93 ₪	1.43 ₪	40.67 ₪	

סה"כ צריכה
 סה"כ לתשלום

30.00 ₪	תשלום קבוע	
2.98 ₪	תשלום עבור גודל חיבור בKVA (3x16)	
73.65 ₪	סה"כ לתשלום	לא כולל מע"מ

התפלגות חיוב בש"ח לפי תע"ז

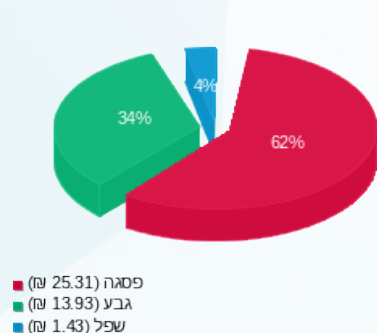

הסטוריית צריכה בקוט"ש

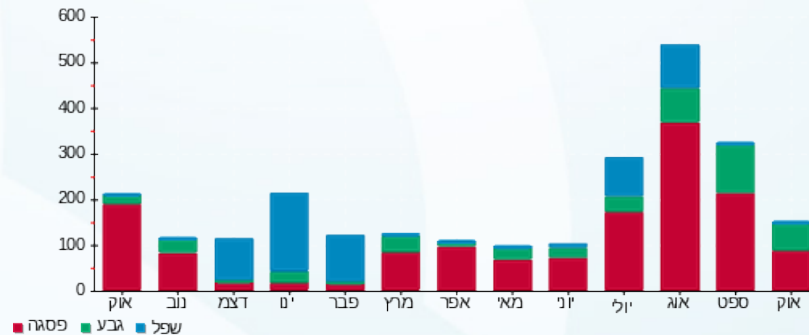



03/11/22

תאריך הפקדה:

שם דייר: קומה 02 - SIH (12)

31/10/22

תאריך קריאה נוכחית:

שם אתר: בית מרס

01/10/22

תאריך קריאה קודמת:

לקוח/ה נכבד/ה, אנו מתכבדים להגיש את חישוב צריכת החשמל לתקופה 01/10/22 - 31/10/22:

ציבורי קומה 02 - 1 - 17313248 (0x0)

סוג תעריף	סוג צריכה	קריאה קודמת	קריאה נוכחית	סה"כ צריכה בקוט"ש	מחיר לקוט"ש בא"ג	סה"כ לתשלום
			31/10/22	01/10/22	פרטי חשבון עבור תאריכים:	
777	פסגה	773.52	791.27	17.75	49.77	8.83 ₪
778	גבע	268.74	277.26	8.53	41.06	3.50 ₪
779	שפל	368.78	372.99	4.21	33.83	1.43 ₪

SIH - (3x40)19051924 - 3 (12)

סוג תעריף	סוג צריכה	קריאה קודמת	קריאה נוכחית	סה"כ צריכה בקוט"ש	מחיר לקוט"ש בא"ג	סה"כ לתשלום
			31/10/22	01/10/22	פרטי חשבון עבור תאריכים:	
777	פסגה	5,891.40	5,907.05	15.65	49.77	7.79 ₪
778	גבע	911.75	941.80	30.05	41.06	12.34 ₪
779	שפל	2,852.20	2,955.10	102.90	33.83	34.81 ₪

סה"כ לדירה:

פסגה	גבע	שפל	סה"כ	שיא ביקוש
33.40	38.58	107.11	179.09	4.63
16.62 ₪	15.84 ₪	36.24 ₪	68.70 ₪	

סה"כ צריכה

סה"כ לתשלום

30.00 ₪	תשלום קבוע	
7.45 ₪	תשלום עבור גודל חיבור בKVA (3x40)	
106.15 ₪	סה"כ לתשלום	לא כולל מע"מ

התפלגות חיוב בש"ח לפי תע"ז

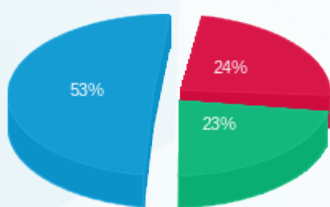

פסגה (16.62 ₪) ■
גבע (15.84 ₪) ■
שפל (36.24 ₪) ■

הסטוריית צריכה בקוט"ש

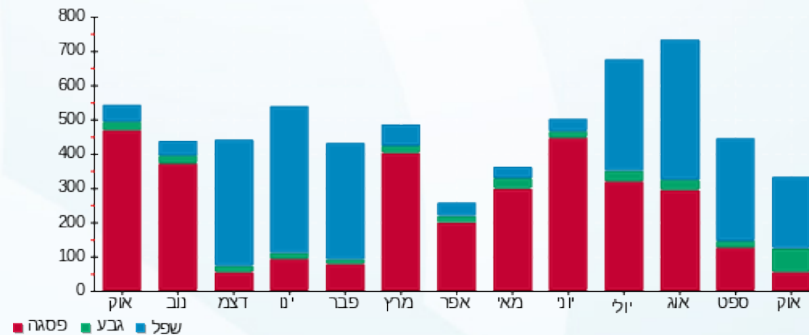

03/11/22 תאריך הפקה:
 31/10/22 תאריך קריאה נוכחית:
 01/10/22 תאריך קריאה קודמת:

שם דייר: קומה 02 - אלמקייז (6)
 שם אתר: בית מרס

לקוח/ה נכבד/ה, אנו מתכבדים להגיש את חישוב צריכת החשמל לתקופה 01/10/22 - 31/10/22:

ציבורי קומה 02 - 1 - 17313248(0x0)

סוג תעריף	סוג צריכה	קריאה קודמת	קריאה נוכחית	סה"כ צריכה בקוט"ש	מחיר לקוט"ש בא"ג	סה"כ לתשלום
			31/10/22	01/10/22	פרטי חשבון עבור תאריכים:	
777	פסגה	773.52	791.27	17.75	49.77	8.83 ₪
778	גבע	268.74	277.26	8.53	41.06	3.50 ₪
779	שפל	368.78	372.99	4.21	33.83	1.43 ₪

אלמקייז קומה ב' (6) - 2 - 19050705(3x125)

סוג תעריף	סוג צריכה	קריאה קודמת	קריאה נוכחית	סה"כ צריכה בקוט"ש	מחיר לקוט"ש בא"ג	סה"כ לתשלום
			31/10/22	01/10/22	פרטי חשבון עבור תאריכים:	
777	פסגה	50,987.85	52,784.70	1,796.85	49.77	894.29 ₪
778	גבע	11,499.75	11,767.95	268.20	41.06	110.12 ₪
779	שפל	24,227.70	24,712.80	485.10	33.83	164.11 ₪

סה"כ לדייר:

פסגה	גבע	שפל	סה"כ	שיא ביקוש
1,814.60	276.73	489.31	2,580.64	13.96
903.13 ₪	113.62 ₪	165.53 ₪	1,182.28 ₪	

30.00 ₪	תשלום קבוע	
23.29 ₪	תשלום עבור גודל חיבור בKVA (3x125)	
1,235.58 ₪	סה"כ לתשלום	לא כולל מע"מ

התפלגות חיוב בש"ח לפי תע"ז

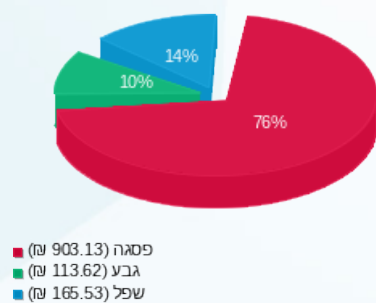

הסטוריית צריכה בקוט"ש

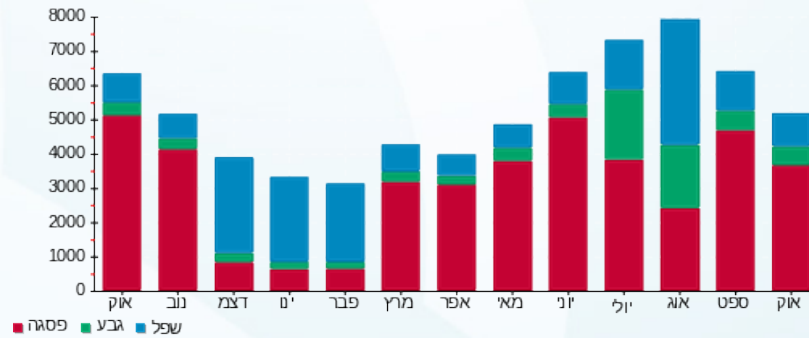



03/11/22 תאריך הפקה:
 31/10/22 תאריך קריאה נוכחית:
 01/10/22 תאריך קריאה קודמת:

שם דייר: קומה 02 - טא.צ'י.חדרים (13)
 שם אתר: בית מרס

לקוח/ה נכבד/ה, אנו מתכבדים להגיש את חישוב צריכת החשמל לתקופה 01/10/22 - 31/10/22:

טא.צ'י.חדרים (13) - 1 - 19051924(3x32)

סוג תעריף	סוג צריכה	קריאה קודמת	קריאה נוכחית	סה"כ צריכה בקוט"ש	מחיר לקוט"ש בא"ג	סה"כ לתשלום
פרטי חשבון עבור תאריכים:						
777	פסגה	01/10/22	31/10/22	1,841.20	49.77	91.66 ₪
778	גבע	1,091.00	1,129.65	38.65	41.06	15.87 ₪
779	שפל	1,770.95	1,840.05	69.10	33.83	23.38 ₪

סה"כ לדייר:

פסגה	גבע	שפל	סה"כ	שיא ביקוש
62.60	38.65	69.10	170.35	2.31
₪ 31.16	₪ 15.87	₪ 23.38	₪ 70.40	

סה"כ צריכה
 סה"כ לתשלום

30.00 ₪	תשלום קבוע	
5.96 ₪	תשלום עבור גודל חיבור בKVA (3x32)	
106.37 ₪	סה"כ לתשלום	לא כולל מע"מ

התפלגות חיוב בש"ח לפי תעו"ז

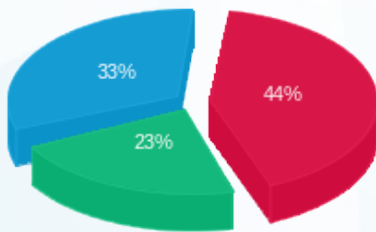

■ פסגה (₪ 31.16)
 ■ גבע (₪ 15.87)
 ■ שפל (₪ 23.38)

הסטוריית צריכה בקוט"ש

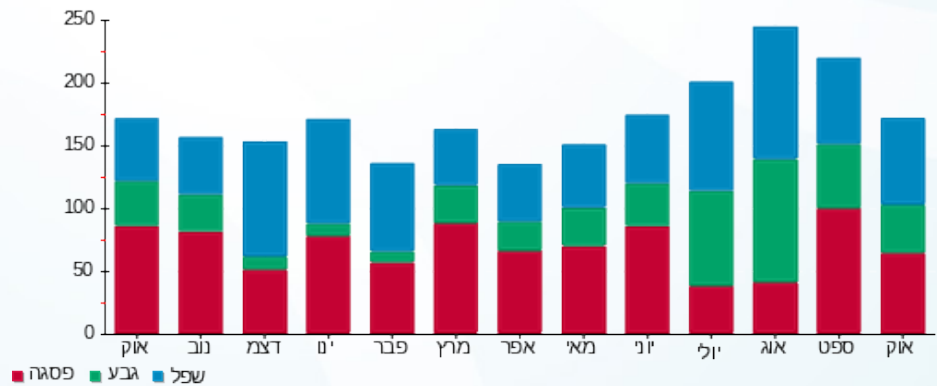

03/11/22 תאריך הפקה:
 31/10/22 תאריך קריאה נוכחית:
 01/10/22 תאריך קריאה קודמת:

שם דייר: קומה 02 - טא.צ'י.חדרים (13)
 שם אתר: בית מרס

לקוח/ה נכבד/ה, אנו מתכבדים להגיש את חישוב צריכת החשמל לתקופה 01/10/22 - 31/10/22:

ציבורי קומה 02 - 1 - 17313248(0x0)

סוג תעריף	סוג צריכה	קריאה קודמת	קריאה נוכחית	סה"כ צריכה בקוט"ש	מחיר לקוט"ש בא"ג	סה"כ לתשלום
			31/10/22	01/10/22	פרטי חשבון עבור תאריכים:	
777	פסגה	773.52	791.27	17.75	49.77	8.83 ₪
778	גבע	268.74	277.26	8.53	41.06	3.50 ₪
779	שפל	368.78	372.99	4.21	33.83	1.43 ₪

טא.צ'י.חדרים (14) - 2 - 19051924(3x40)

סוג תעריף	סוג צריכה	קריאה קודמת	קריאה נוכחית	סה"כ צריכה בקוט"ש	מחיר לקוט"ש בא"ג	סה"כ לתשלום
			31/10/22	01/10/22	פרטי חשבון עבור תאריכים:	
777	פסגה	12,654.90	13,467.75	812.85	49.77	404.56 ₪
778	גבע	9,251.10	9,588.70	337.60	41.06	138.62 ₪
779	שפל	3,886.10	4,032.60	146.50	33.83	49.56 ₪

סה"כ לדייר:

פסגה	גבע	שפל	סה"כ	שיא ביקוש
830.60	346.13	150.71	1,327.44	10.99
₪ 413.39	₪ 142.12	₪ 50.99	₪ 606.49	

סה"כ צריכה
 סה"כ לתשלום

₪ 30.00	תשלום קבוע	
₪ 7.45	תשלום עבור גודל חיבור בKVA (3x40)	
₪ 643.95	סה"כ לתשלום	לא כולל מע"מ

התפלגות חיוב בש"ח לפי תע"ז

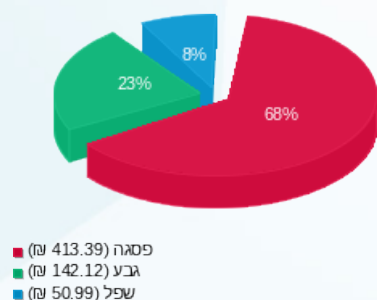

הסטוריית צריכה בקוט"ש

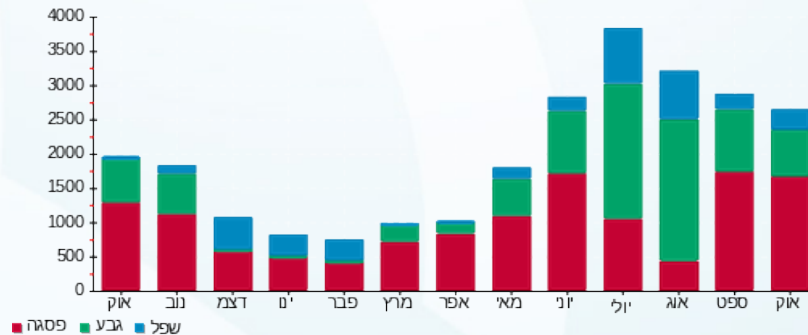

03/11/22 תאריך הפקה:
 31/10/22 תאריך קריאה נוכחית:
 01/10/22 תאריך קריאה קודמת:

שם דייר: קומה 02 - תיאטרון ב"ש (8)
 שם אתר: בית מרס

לקוח/ה נכבד/ה, אנו מתכבדים להגיש את חישוב צריכת החשמל לתקופה 01/10/22 - 31/10/22:

תיאטרון ב"ש (8) - 1 - 16051926(3x63)

סוג תעריף	סוג צריכה	קריאה קודמת	קריאה נוכחית	סה"כ צריכה בקוט"ש	מחיר לקוט"ש בא"ג	סה"כ לתשלום
			31/10/22	01/10/22	פרטי חשבון עבור תאריכים:	
777	פסגה	5,538.60	5,829.50	290.90	49.77	144.78 ₪
778	גבע	1,231.40	1,248.30	16.90	41.06	6.94 ₪
779	שפל	1,873.00	1,894.40	21.40	33.83	7.24 ₪

ציבורי קומה 02 - 1 - 17313248(0x0)

סוג תעריף	סוג צריכה	קריאה קודמת	קריאה נוכחית	סה"כ צריכה בקוט"ש	מחיר לקוט"ש בא"ג	סה"כ לתשלום
			31/10/22	01/10/22	פרטי חשבון עבור תאריכים:	
777	פסגה	773.52	791.27	17.75	49.77	8.83 ₪
778	גבע	268.74	277.26	8.53	41.06	3.50 ₪
779	שפל	368.78	372.99	4.21	33.83	1.43 ₪

סה"כ לדיר:

פסגה	גבע	שפל	סה"כ	שיא ביקוש
308.65	25.43	25.61	359.69	5.67
153.62 ₪	10.44 ₪	8.66 ₪	172.72 ₪	

סה"כ צריכה
 סה"כ לתשלום

30.00 ₪	תשלום קבוע	
11.74 ₪	תשלום עבור גודל חיבור בKVA (3x63)	
214.46 ₪	סה"כ לתשלום	לא כולל מע"מ

התפלגות חיוב בש"ח לפי תע"ז

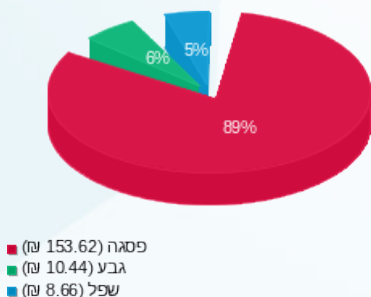

הסטוריית צריכה בקוט"ש

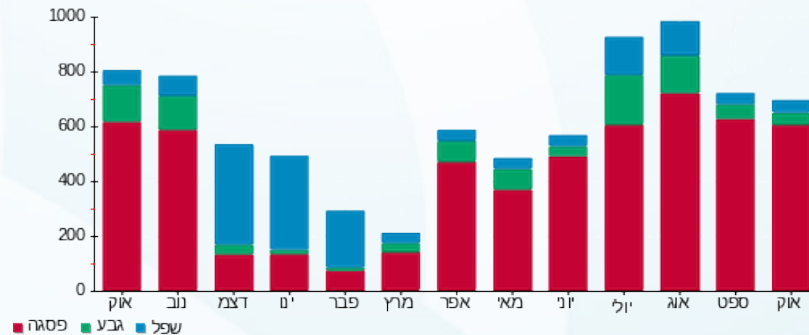



03/11/22 תאריך הפקה:
 31/10/22 תאריך קריאה נוכחית:
 01/10/22 תאריך קריאה קודמת:

שם דייר: קומה 02 - תיאטרון החאן (9)
 שם אתר: בית מרס

לקוח/ה נכבד/ה, אנו מתכבדים להגיש את חישוב צריכת החשמל לתקופה 01/10/22 - 31/10/22:

תיאטרון החאן (9) - 4 - 16051926(3x40)

סוג תעריף	סוג צריכה	קריאה קודמת	קריאה נוכחית	סה"כ צריכה בקוט"ש	מחיר לקוט"ש בא"ג	סה"כ לתשלום
פרטי חשבון עבור תאריכים:			01/10/22	31/10/22		
777	פסגה	6,974.35	7,244.20	269.85	49.77	134.30 ₪
778	גבע	1,103.65	1,147.35	43.70	41.06	17.94 ₪
779	שפל	2,063.70	2,087.65	23.95	33.83	8.10 ₪

ציבורי קומה 02 - 1 - 17313248(0x0)

סוג תעריף	סוג צריכה	קריאה קודמת	קריאה נוכחית	סה"כ צריכה בקוט"ש	מחיר לקוט"ש בא"ג	סה"כ לתשלום
פרטי חשבון עבור תאריכים:			01/10/22	31/10/22		
777	פסגה	773.52	791.27	17.75	49.77	8.83 ₪
778	גבע	268.74	277.26	8.53	41.06	3.50 ₪
779	שפל	368.78	372.99	4.21	33.83	1.43 ₪

סה"כ לדיר:

פסגה	גבע	שפל	סה"כ	שיא ביקוש
287.60	52.23	28.16	367.99	6.86
143.14 ₪	21.44 ₪	9.53 ₪	174.11 ₪	

סה"כ צריכה
 סה"כ לתשלום

30.00 ₪	תשלום קבוע	
7.45 ₪	תשלום עבור גודל חיבור בKVA (3x40)	
211.56 ₪	סה"כ לתשלום	לא כולל מע"מ

התפלגות חיוב בש"ח לפי תע"ז

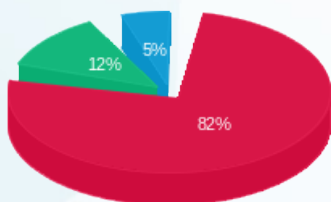

פסגה (143.14 ₪)
 גבע (21.44 ₪)
 שפל (9.53 ₪)

הסטוריית צריכה בקוט"ש

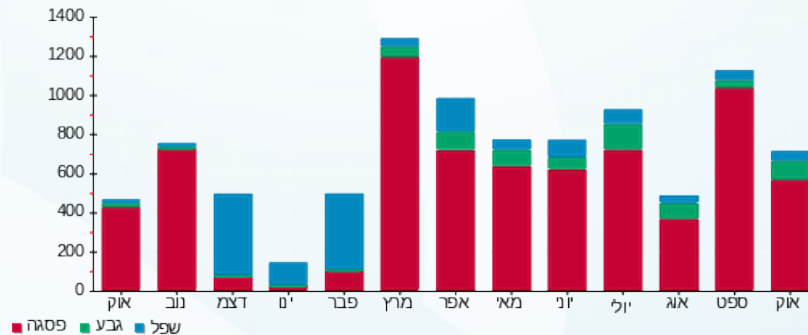

03/11/22 תאריך הפקה:
 31/10/22 תאריך קריאה נוכחית:
 01/10/22 תאריך קריאה קודמת:

שם דייר: קומה 02 - תיאטרון חיפה (10)
 שם אתר: בית מרס

לקוח/ה נכבד/ה, אנו מתכבדים להגיש את חישוב צריכת החשמל לתקופה 01/10/22 - 31/10/22:

תיאטרון חיפה (10) - 2 - 16051926(3x50)

סוג תעריף	סוג צריכה	קריאה קודמת	קריאה נוכחית	סה"כ צריכה בקוט"ש	מחיר לקוט"ש בא"ג	סה"כ לתשלום
			31/10/22	01/10/22	פרטי חשבון עבור תאריכים:	
777	פסגה	6,883.45	7,122.55	239.10	49.77	119.00 ₪
778	גבע	1,285.40	1,311.10	25.70	41.06	10.55 ₪
779	שפל	2,577.45	2,616.80	39.35	33.83	13.31 ₪

ציבורי קומה 02 - 1 - 17313248(0x0)

סוג תעריף	סוג צריכה	קריאה קודמת	קריאה נוכחית	סה"כ צריכה בקוט"ש	מחיר לקוט"ש בא"ג	סה"כ לתשלום
			31/10/22	01/10/22	פרטי חשבון עבור תאריכים:	
777	פסגה	773.52	791.27	17.75	49.77	8.83 ₪
778	גבע	268.74	277.26	8.53	41.06	3.50 ₪
779	שפל	368.78	372.99	4.21	33.83	1.43 ₪

סה"כ לדיר:

פסגה	גבע	שפל	סה"כ	שיא ביקוש
256.85	34.23	43.56	334.64	7.22
127.83 ₪	14.05 ₪	14.74 ₪	156.62 ₪	

סה"כ צריכה
 סה"כ לתשלום

30.00 ₪	תשלום קבוע	
9.32 ₪	תשלום עבור גודל חיבור בKVA (3x50)	
195.94 ₪	סה"כ לתשלום	לא כולל מע"מ

התפלגות חיוב בש"ח לפי תע"ז

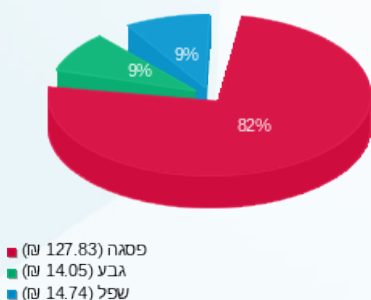

הסטוריית צריכה בקוט"ש

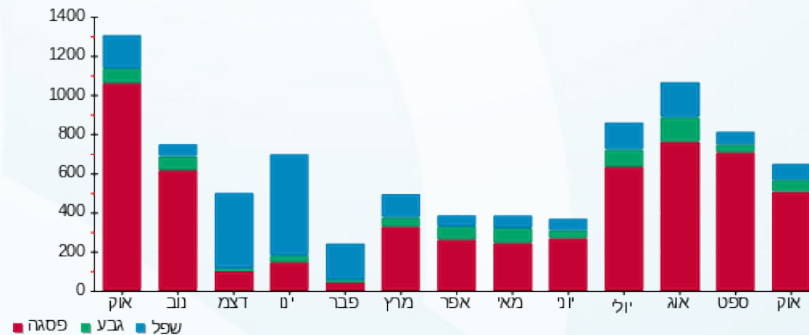



03/11/22 תאריך הפקה:
 31/10/22 תאריך קריאה נוכחית:
 01/10/22 תאריך קריאה קודמת:

שם דייר: קומה 03 - אילן בשור 17
שם אתר: בית מרס

לקוח/ה נכבד/ה, אנו מתכבדים להגיש את חישוב צריכת החשמל לתקופה 01/10/22 - 31/10/22:

ציבורי קומה 03 - 1 - 17313237(0x0)

סוג תעריף	סוג צריכה	קריאה קודמת	קריאה נוכחית	סה"כ צריכה בקוט"ש	מחיר לקוט"ש בא"ג	סה"כ לתשלום
			31/10/22	01/10/22	פרטי חשבון עבור תאריכים:	
777	פסגה	734.48	753.58	19.10	49.77	9.51 ₪
778	גבע	213.28	218.48	5.20	41.06	2.14 ₪
779	שפל	341.10	342.82	1.72	33.83	0.58 ₪

אילן בשור 17 - 2 - 19051937(3x40)

סוג תעריף	סוג צריכה	קריאה קודמת	קריאה נוכחית	סה"כ צריכה בקוט"ש	מחיר לקוט"ש בא"ג	סה"כ לתשלום
			31/10/22	01/10/22	פרטי חשבון עבור תאריכים:	
777	פסגה	7,065.75	7,241.95	176.20	49.77	87.69 ₪
778	גבע	1,624.30	1,708.25	83.95	41.06	34.47 ₪
779	שפל	2,899.90	2,988.80	88.90	33.83	30.07 ₪

ציבורי קומה 03 - 3 - 19051937(3x8)

סוג תעריף	סוג צריכה	קריאה קודמת	קריאה נוכחית	סה"כ צריכה בקוט"ש	מחיר לקוט"ש בא"ג	סה"כ לתשלום
			31/10/22	01/10/22	פרטי חשבון עבור תאריכים:	
777	פסגה	2,808.70	2,910.48	101.78	49.77	50.66 ₪
778	גבע	857.63	891.09	33.46	41.06	13.74 ₪
779	שפל	940.31	944.75	4.44	33.83	1.50 ₪

סה"כ לדייר:

פסגה	גבע	שפל	סה"כ	שיא ביקוש
297.08	122.61	95.06	514.75	8.03
147.86 ₪	50.34 ₪	32.16 ₪	230.36 ₪	

סה"כ צריכה
 סה"כ לתשלום

30.00 ₪	תשלום קבוע	
14.91 ₪	תשלום עבור גודל חיבור בKVA (3x48)	
275.27 ₪	סה"כ לתשלום	לא כולל מע"מ





התפלגות חיוב בש"ח לפי תעו"ז

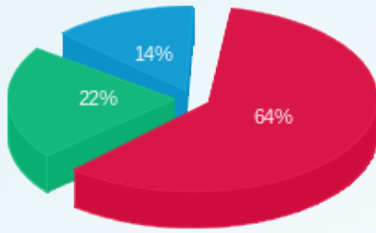

- פסגה (147.86 ש"ח)
- גבע (50.34 ש"ח)
- שפל (32.16 ש"ח)

הסטוריית צריכה בקוט"ש

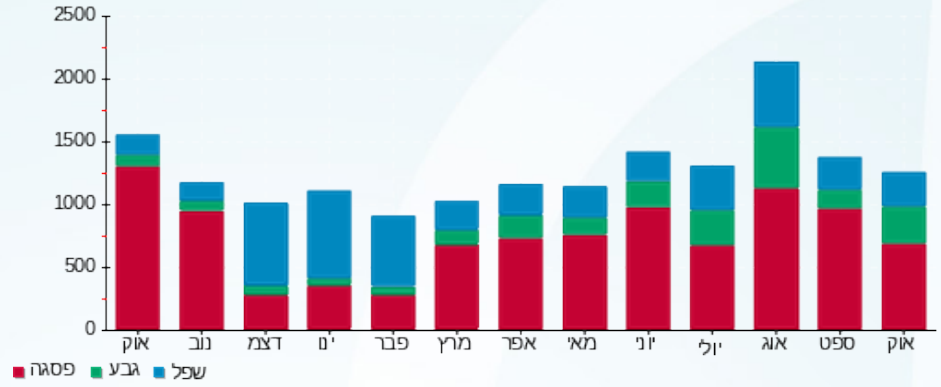



03/11/22 תאריך הפקה:
 31/10/22 תאריך קריאה נוכחית:
 01/10/22 תאריך קריאה קודמת:

שם דייר: קומה 03 - בנק דיסקונט (20)
שם אתר: בית מרס

לקוח/ה נכבד/ה, אנו מתכבדים להגיש את חישוב צריכת החשמל לתקופה 01/10/22 - 31/10/22:

בנק דיסקונט (20) - 1 - 17312636(3x100)

סוג תעריף	סוג צריכה	קריאה קודמת	קריאה נוכחית	סה"כ צריכה בקוט"ש	מחיר לקוט"ש בא"ג	סה"כ לתשלום
			31/10/22	01/10/22	פרטי חשבון עבור תאריכים:	
777	פסגה	28,328.80	29,437.30	1,108.50	49.77	551.70 ₪
778	גבע	11,529.70	12,125.30	595.60	41.06	244.55 ₪
779	שפל	29,656.60	30,771.80	1,115.20	33.83	377.27 ₪

ציבורי קומה 03 - 1 - 17313237(0x0)

סוג תעריף	סוג צריכה	קריאה קודמת	קריאה נוכחית	סה"כ צריכה בקוט"ש	מחיר לקוט"ש בא"ג	סה"כ לתשלום
			31/10/22	01/10/22	פרטי חשבון עבור תאריכים:	
777	פסגה	734.48	753.58	19.10	49.77	9.51 ₪
778	גבע	213.28	218.48	5.20	41.06	2.14 ₪
779	שפל	341.10	342.82	1.72	33.83	0.58 ₪

ציבורי קומה 03 - 3 - 19051937(3x8)

סוג תעריף	סוג צריכה	קריאה קודמת	קריאה נוכחית	סה"כ צריכה בקוט"ש	מחיר לקוט"ש בא"ג	סה"כ לתשלום
			31/10/22	01/10/22	פרטי חשבון עבור תאריכים:	
777	פסגה	2,808.70	2,910.48	101.78	49.77	50.66 ₪
778	גבע	857.63	891.09	33.46	41.06	13.74 ₪
779	שפל	940.31	944.75	4.44	33.83	1.50 ₪

סה"כ לדייר:

פסגה	גבע	שפל	סה"כ	שיא ביקוש
1,229.38	634.26	1,121.36	2,985.00	19.27
₪ 611.86	₪ 260.43	₪ 379.36	₪ 1,251.65	

סה"כ צריכה
 סה"כ לתשלום

30.00 ₪	תשלום קבוע	
26.09 ₪	תשלום עבור גודל חיבור בKVA (3x108)	
1,307.74 ₪	סה"כ לתשלום	לא כולל מע"מ





התפלגות חיוב בש"ח לפי תעו"ז

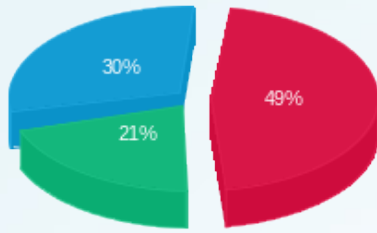

■ פסגה (611.86 ש"ח)
■ גבע (260.43 ש"ח)
■ שפל (379.36 ש"ח)

הסטוריית צריכה בקוט"ש

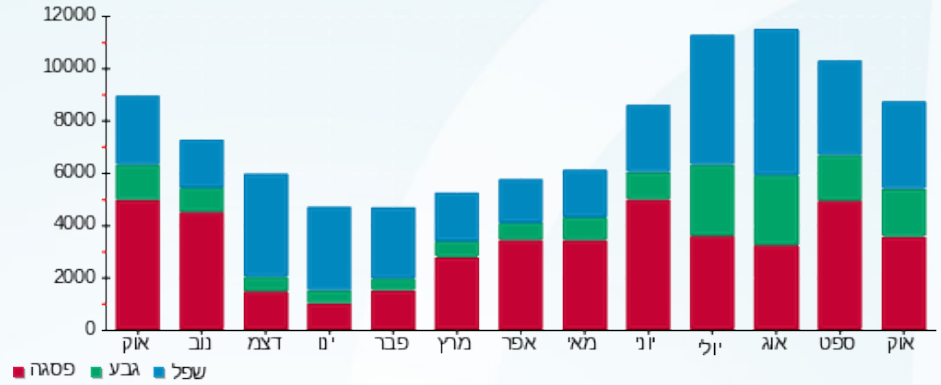



03/11/22 תאריך הפקה:
 31/10/22 תאריך קריאה נוכחית:
 01/10/22 תאריך קריאה קודמת:

שם דייר: קומה 03 - יוסי דיל 18
שם אתר: בית מרס

לקוח/ה נכבד/ה, אנו מתכבדים להגיש את חישוב צריכת החשמל לתקופה 01/10/22 - 31/10/22:

ציבורי קומה 03 - 1 - 17313237(0x0)

סוג תעריף	סוג צריכה	קריאה קודמת	קריאה נוכחית	סה"כ צריכה בקוט"ש	מחיר לקוט"ש בא"ג	סה"כ לתשלום
			31/10/22	01/10/22	פרטי חשבון עבור תאריכים:	
777	פסגה	734.48	753.58	19.10	49.77	9.51 ₪
778	גבע	213.28	218.48	5.20	41.06	2.14 ₪
779	שפל	341.10	342.82	1.72	33.83	0.58 ₪

יוסי דיל 18 - 1 - 19051937(3x32)

סוג תעריף	סוג צריכה	קריאה קודמת	קריאה נוכחית	סה"כ צריכה בקוט"ש	מחיר לקוט"ש בא"ג	סה"כ לתשלום
			31/10/22	01/10/22	פרטי חשבון עבור תאריכים:	
777	פסגה	4,140.90	4,222.55	81.65	49.77	40.64 ₪
778	גבע	617.10	640.40	23.30	41.06	9.57 ₪
779	שפל	1,509.40	1,535.80	26.40	33.83	8.93 ₪

ציבורי קומה 03 - 3 - 19051937(3x8)

סוג תעריף	סוג צריכה	קריאה קודמת	קריאה נוכחית	סה"כ צריכה בקוט"ש	מחיר לקוט"ש בא"ג	סה"כ לתשלום
			31/10/22	01/10/22	פרטי חשבון עבור תאריכים:	
777	פסגה	2,808.70	2,910.48	101.78	49.77	50.66 ₪
778	גבע	857.63	891.09	33.46	41.06	13.74 ₪
779	שפל	940.31	944.75	4.44	33.83	1.50 ₪

סה"כ לדייר:

פסגה	גבע	שפל	סה"כ	שיא ביקוש
202.53	61.96	32.56	297.05	4.42
100.80 ₪	25.44 ₪	11.02 ₪	137.26 ₪	

סה"כ צריכה
סה"כ לתשלום

30.00 ₪	תשלום קבוע	
13.42 ₪	תשלום עבור גודל חיבור בKVA (3x40)	
180.67 ₪	סה"כ לתשלום	לא כולל מע"מ





התפלגות חיוב בש"ח לפי תעו"ז

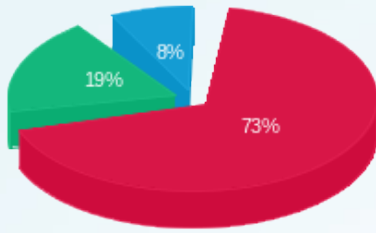

■ פסגה (100.80 ש"ח)
■ גבע (25.44 ש"ח)
■ שפל (11.02 ש"ח)

הסטוריית צריכה בקוט"ש

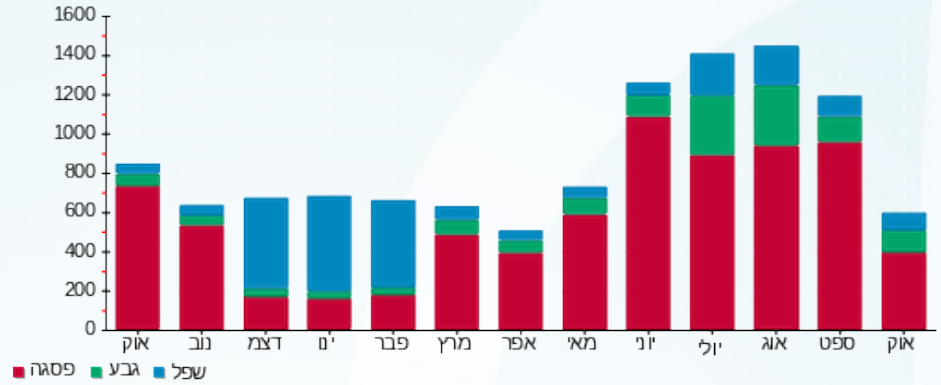

03/11/22 תאריך הפקדה:
 31/10/22 תאריך קריאה נוכחית:
 01/10/22 תאריך קריאה קודמת:

שם דייר: קומה 03 - יוסי דיל חדש
 שם אתר: בית מרס

לקוח/ה נכבד/ה, אנו מתכבדים להגיש את חישוב צריכת החשמל לתקופה 01/10/22 - 31/10/22:

יוסי דיל חדש - 4 - 19051937(3x25)

סוג תעריף	סוג צריכה	קריאה קודמת	קריאה נוכחית	סה"כ צריכה בקוט"ש	מחיר לקוט"ש בא"ג	סה"כ לתשלום
פרטי חשבון עבור תאריכים:						
777	פסגה	01/10/22	31/10/22	2.40	49.77	1.19 ₪
778	גבע	39.05	40.30	1.25	41.06	0.51 ₪
779	שפל	68.05	68.05	0.00	33.83	0.00 ₪

סה"כ לדייר:

פסגה	גבע	שפל	סה"כ	שיא ביקוש
2.40	1.25	0.00	3.65	1.47
1.19 ₪	0.51 ₪	0.00 ₪	1.71 ₪	

סה"כ צריכה
 סה"כ לתשלום

30.00 ₪	תשלום קבוע	
4.66 ₪	תשלום עבור גודל חיבור בKVA (3x25)	
36.37 ₪	סה"כ לתשלום	לא כולל מע"מ

התפלגות חיוב בש"ח לפי תע"ז

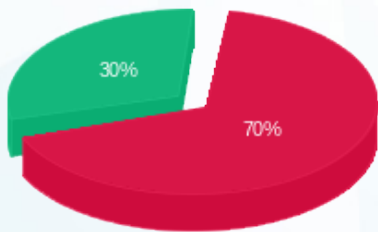

■ פסגה (1.19 ₪)
 ■ גבע (0.51 ₪)
 ■ שפל (0.00 ₪)

הסטוריית צריכה בקוט"ש

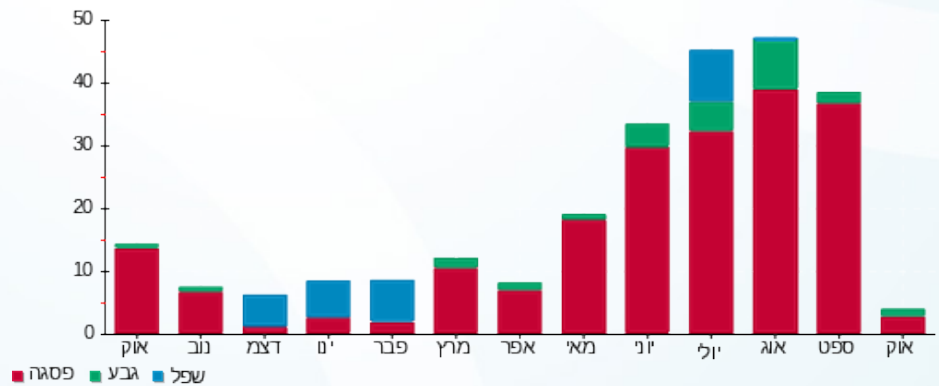



03/11/22 תאריך הפקה:
 31/10/22 תאריך קריאה נוכחית:
 01/10/22 תאריך קריאה קודמת:

שם דייר: קומה 03 גלשני אלמוג
שם אתר: בית מרס

לקוח/ה נכבד/ה, אנו מתכבדים להגיש את חישוב צריכת החשמל לתקופה 01/10/22 - 31/10/22:

ציבורי קומה 03 - 1 - 17313237(0x0)

סוג תעריף	סוג צריכה	קריאה קודמת	קריאה נוכחית	סה"כ צריכה בקוט"ש	מחיר לקוט"ש בא"ג	סה"כ לתשלום
			31/10/22	01/10/22	פרטי חשבון עבור תאריכים:	
777	פסגה	734.48	753.58	19.10	49.77	9.51 ₪
778	גבע	213.28	218.48	5.20	41.06	2.14 ₪
779	שפל	341.10	342.82	1.72	33.83	0.58 ₪

קומה 03 גלשני אלמוג - 1 - 17313251(3x25)

סוג תעריף	סוג צריכה	קריאה קודמת	קריאה נוכחית	סה"כ צריכה בקוט"ש	מחיר לקוט"ש בא"ג	סה"כ לתשלום
			31/10/22	01/10/22	פרטי חשבון עבור תאריכים:	
777	פסגה	183.80	184.50	0.70	49.77	0.35 ₪
778	גבע	21.40	21.50	0.10	41.06	0.04 ₪
779	שפל	32.40	32.60	0.20	33.83	0.07 ₪

ציבורי קומה 03 - 3 - 19051937(3x8)

סוג תעריף	סוג צריכה	קריאה קודמת	קריאה נוכחית	סה"כ צריכה בקוט"ש	מחיר לקוט"ש בא"ג	סה"כ לתשלום
			31/10/22	01/10/22	פרטי חשבון עבור תאריכים:	
777	פסגה	2,808.70	2,910.48	101.78	49.77	50.66 ₪
778	גבע	857.63	891.09	33.46	41.06	13.74 ₪
779	שפל	940.31	944.75	4.44	33.83	1.50 ₪

סה"כ לדייר:

פסגה	גבע	שפל	סה"כ	שיא ביקוש
121.58	38.76	6.36	166.70	2.34
₪ 60.51	₪ 15.91	₪ 2.15	₪ 78.58	

סה"כ צריכה
 סה"כ לתשלום

30.00 ₪	תשלום קבוע	
12.11 ₪	תשלום עבור גודל חיבור בKVA (3x33)	
120.69 ₪	סה"כ לתשלום	לא כולל מע"מ





התפלגות חיוב בש"ח לפי תעו"ז

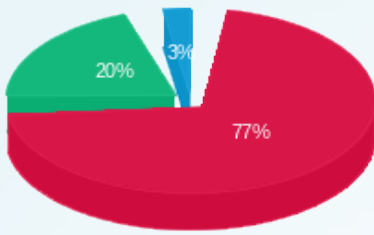

- פסגה (60.51)
- גבע (15.91)
- שפל (2.15)

הסטוריית צריכה בקוט"ש

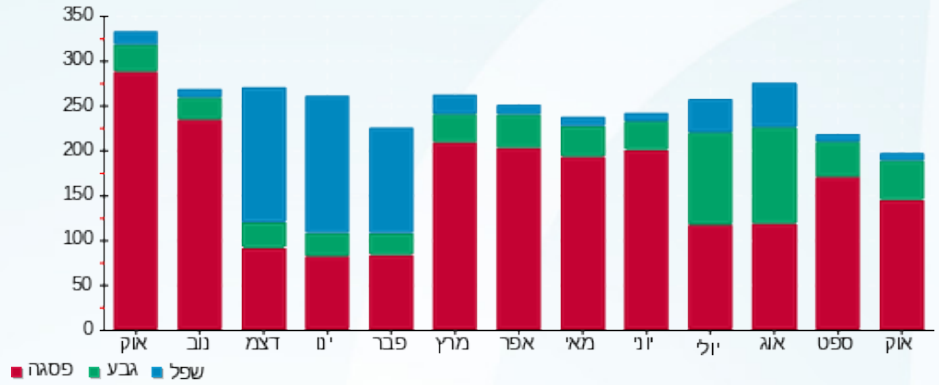



03/11/22 תאריך הפקה:
 31/10/22 תאריך קריאה נוכחית:
 01/10/22 תאריך קריאה קודמת:

שם דייר: קומה 03 קליאנטה 15
שם אתר: בית מרס

לקוח/ה נכבד/ה, אנו מתכבדים להגיש את חישוב צריכת החשמל לתקופה 01/10/22 - 31/10/22:

15 קליאנטה - 1 - 17312635 (100x3)

סוג תעריף	סוג צריכה	קריאה קודמת	קריאה נוכחית	סה"כ צריכה בקוט"ש	מחיר לקוט"ש בא"ג	סה"כ לתשלום
			31/10/22	01/10/22	פרטי חשבון עבור תאריכים:	
777	פסגה	17,200.60	17,527.50	326.90	49.77	162.70 ₪
778	גבע	4,637.00	4,813.90	176.90	41.06	72.64 ₪
779	שפל	8,637.60	8,866.30	228.70	33.83	77.37 ₪

ציבורי קומה 03 - 1 - 17313237 (0x0)

סוג תעריף	סוג צריכה	קריאה קודמת	קריאה נוכחית	סה"כ צריכה בקוט"ש	מחיר לקוט"ש בא"ג	סה"כ לתשלום
			31/10/22	01/10/22	פרטי חשבון עבור תאריכים:	
777	פסגה	734.48	753.58	19.10	49.77	9.51 ₪
778	גבע	213.28	218.48	5.20	41.06	2.14 ₪
779	שפל	341.10	342.82	1.72	33.83	0.58 ₪

ציבורי קומה 03 - 3 - 19051937 (3x8)

סוג תעריף	סוג צריכה	קריאה קודמת	קריאה נוכחית	סה"כ צריכה בקוט"ש	מחיר לקוט"ש בא"ג	סה"כ לתשלום
			31/10/22	01/10/22	פרטי חשבון עבור תאריכים:	
777	פסגה	2,808.70	2,910.48	101.78	49.77	50.66 ₪
778	גבע	857.63	891.09	33.46	41.06	13.74 ₪
779	שפל	940.31	944.75	4.44	33.83	1.50 ₪

סה"כ לדייר:

פסגה	גבע	שפל	סה"כ	שיא ביקוש
447.78	215.56	234.86	898.20	12.09
222.86 ₪	88.51 ₪	79.45 ₪	390.82 ₪	

סה"כ צריכה
 סה"כ לתשלום

30.00 ₪	תשלום קבוע	
26.09 ₪	תשלום עבור גודל חיבור בKVA (100x11)	
446.91 ₪	סה"כ לתשלום	לא כולל מע"מ





התפלגות חיוב בש"ח לפי תעו"ז

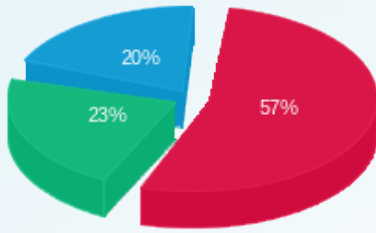

■ פסגה (222.86 ש"ח)
■ גבע (88.51 ש"ח)
■ שפל (79.45 ש"ח)

הסטוריית צריכה בקוט"ש

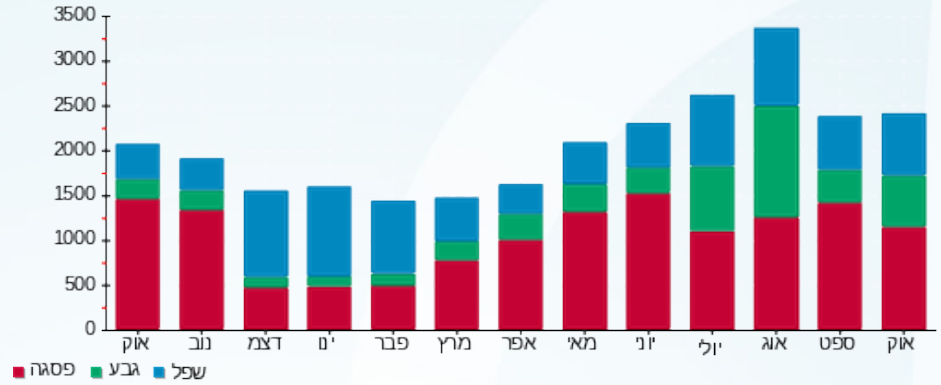

03/11/22 תאריך הפקה:
 31/10/22 תאריך קריאה נוכחית:
 01/10/22 תאריך קריאה קודמת:

שם דייר: קומה 04 - פלג דזיין (24)
 שם אתר: בית מרס

לקוח/ה נכבד/ה, אנו מתכבדים להגיש את חישוב צריכת החשמל לתקופה 01/10/22 - 31/10/22:

פלג דזיין (24) - 1 - 17313107 (3x63)

סוג תעריף	סוג צריכה	קריאה קודמת	קריאה נוכחית	סה"כ צריכה בקוט"ש	מחיר לקוט"ש בא"ג	סה"כ לתשלום
			31/10/22	01/10/22	פרטי חשבון עבור תאריכים:	
777	פסגה	28,785.90	29,443.70	657.80	49.77	327.39 ₪
778	גבע	7,423.50	7,597.00	173.50	41.06	71.24 ₪
779	שפל	21,098.00	21,390.50	292.50	33.83	98.95 ₪

ציבורי קומה 04 - 1 - 17313252 (3x3.2)

סוג תעריף	סוג צריכה	קריאה קודמת	קריאה נוכחית	סה"כ צריכה בקוט"ש	מחיר לקוט"ש בא"ג	סה"כ לתשלום
			31/10/22	01/10/22	פרטי חשבון עבור תאריכים:	
777	פסגה	2,001.04	2,069.70	68.66	49.77	34.17 ₪
778	גבע	720.32	754.18	33.86	41.06	13.90 ₪
779	שפל	928.58	934.44	5.86	33.83	1.98 ₪

סה"כ לדירה:

פסגה	גבע	שפל	סה"כ	שיא ביקוש
726.46	207.36	298.36	1,232.18	15.98
₪ 361.56	₪ 85.14	₪ 100.94	₪ 547.64	

סה"כ צריכה
 סה"כ לתשלום

₪ 30.00	תשלום קבוע	
₪ 14.72	תשלום עבור גודל חיבור בKVA (3x66.2)	
₪ 592.36	סה"כ לתשלום	לא כולל מע"מ

התפלגות חיוב בש"ח לפי תע"ז

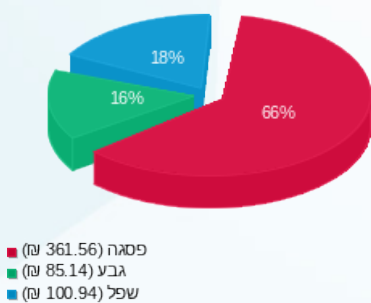

הסטוריית צריכה בקוט"ש

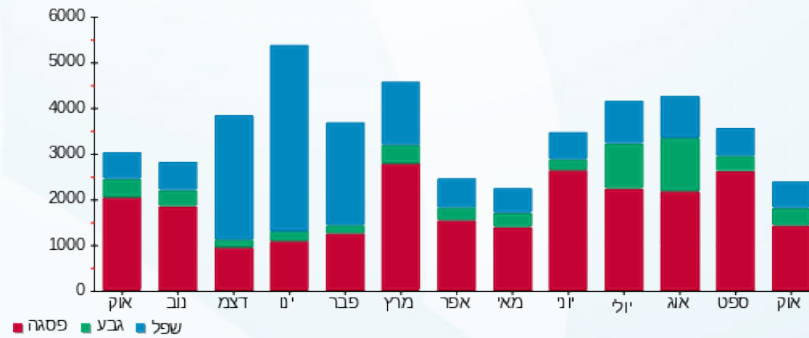



03/11/22

תאריך הפקדה:

שם דייר: קומה 04 - אלמקייז 22
שם אתר: בית מרס

31/10/22

תאריך קריאה נוכחית:

01/10/22

תאריך קריאה קודמת:

לקוח/ה נכבד/ה, אנו מתכבדים להגיש את חישוב צריכת החשמל לתקופה 01/10/22 - 31/10/22:

ציבורי קומה 04 - 17313252 (3x3.2)

סוג תעריף	סוג צריכה	קריאה קודמת	קריאה נוכחית	סה"כ צריכה בקוט"ש	מחיר לקוט"ש בא"ג	סה"כ לתשלום
			31/10/22	01/10/22	פרטי חשבון עבור תאריכים:	
777	פסגה	2,001.04	2,069.70	68.66	49.77	34.17 ₪
778	גבע	720.32	754.18	33.86	41.06	13.90 ₪
779	שפל	928.58	934.44	5.86	33.83	1.98 ₪

אלמקייז 22 - 3 - 19051925 (3x25)

סוג תעריף	סוג צריכה	קריאה קודמת	קריאה נוכחית	סה"כ צריכה בקוט"ש	מחיר לקוט"ש בא"ג	סה"כ לתשלום
			31/10/22	01/10/22	פרטי חשבון עבור תאריכים:	
777	פסגה	8,775.45	9,186.85	411.40	49.77	204.75 ₪
778	גבע	2,638.35	2,825.80	187.45	41.06	76.97 ₪
779	שפל	4,410.85	4,607.20	196.35	33.83	66.43 ₪

סה"כ לדייר:

פסגה	גבע	שפל	סה"כ	שיא ביקוש
480.06	221.31	202.21	903.58	3.77
₪ 238.93	₪ 90.87	₪ 68.41	₪ 398.20	

סה"כ צריכה
סה"כ לתשלום

30.00 ₪	תשלום קבוע	
7.64 ₪	תשלום עבור גודל חיבור בKVA (3x28.2)	
435.84 ₪	סה"כ לתשלום	לא כולל מע"מ

התפלגות חיוב בש"ח לפי תע"ז

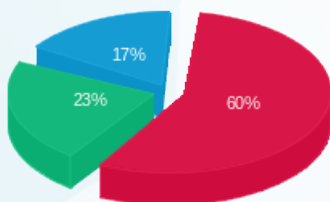

פסגה (238.93 ₪) ■
גבע (90.87 ₪) ■
שפל (68.41 ₪) ■

הסטוריית צריכה בקוט"ש

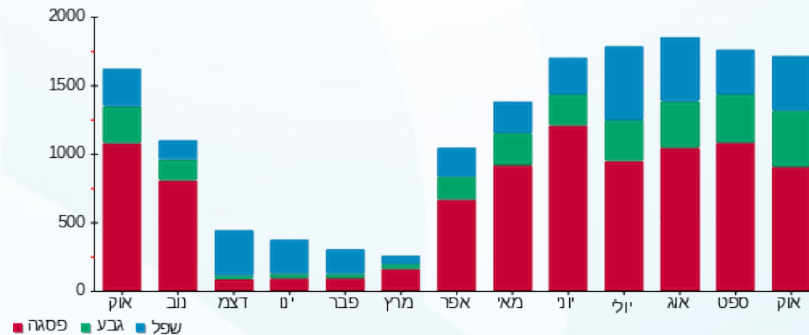



03/11/22 תאריך הפקה:
 31/10/22 תאריך קריאה נוכחית:
 01/10/22 תאריך קריאה קודמת:

שם דייר: קומה 04 - עיריית ת"א
 שם אתר: בית מרס

לקוח/ה נכבד/ה, אנו מתכבדים להגיש את חישוב צריכת החשמל לתקופה 01/10/22 - 31/10/22:

עיריית ת"א - 4 - 19051925(3x80)

סוג תעריף	סוג צריכה	קריאה קודמת	קריאה נוכחית	סה"כ צריכה בקוט"ש	מחיר לקוט"ש בא"ג	סה"כ לתשלום
		01/10/22	31/10/22			
777	פסגה	24,148.20	25,037.80	889.60	49.77	442.75 ₪
778	גבע	4,866.90	5,009.70	142.80	41.06	58.63 ₪
779	שפל	14,876.70	15,189.40	312.70	33.83	105.79 ₪

סה"כ לדייר:

פסגה	גבע	שפל	סה"כ	שיא ביקוש
889.60	142.80	312.70	1,345.10	13.88
₪ 442.75	₪ 58.63	₪ 105.79	₪ 607.17	

סה"כ צריכה
 סה"כ לתשלום

₪ 30.00	תשלום קבוע	
₪ 14.91	תשלום עבור גודל חיבור בKVA (3x80)	
₪ 652.08	סה"כ לתשלום	לא כולל מע"מ

התפלגות חיוב בש"ח לפי תעו"ז

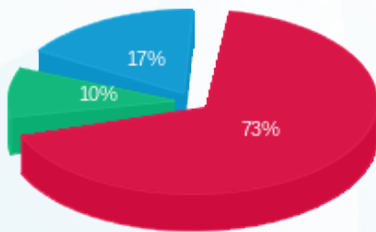

■ פסגה (₪ 442.75)
 ■ גבע (₪ 58.63)
 ■ שפל (₪ 105.79)

הסטוריית צריכה בקוט"ש

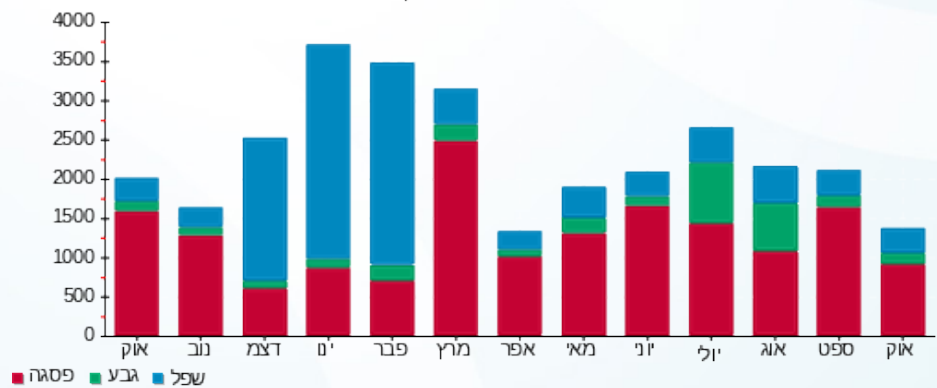

03/11/22 תאריך הפקה:
 31/10/22 תאריך קריאה נוכחית:
 01/10/22 תאריך קריאה קודמת:

שם דייר: קומה 04 - פוטוגרפר ישראל
 שם אתר: בית מרס

לקוח/ה נכבד/ה, אנו מתכבדים להגיש את חישוב צריכת החשמל לתקופה 01/10/22 - 31/10/22:

ציבורי קומה 04 - 17313252 (3x3.2)

סוג תעריף	סוג צריכה	קריאה קודמת	קריאה נוכחית	סה"כ צריכה בקוט"ש	מחיר לקוט"ש בא"ג	סה"כ לתשלום
פרטי חשבון עבור תאריכים:			01/10/22	31/10/22		
777	פסגה	2,001.04	2,069.70	68.66	49.77	34.17 ₪
778	גבע	720.32	754.18	33.86	41.06	13.90 ₪
779	שפל	928.58	934.44	5.86	33.83	1.98 ₪

קומה 04 - פוטוגרפר ישראל - 1 - 20281956 (0x0)

סוג תעריף	סוג צריכה	קריאה קודמת	קריאה נוכחית	סה"כ צריכה בקוט"ש	מחיר לקוט"ש בא"ג	סה"כ לתשלום
פרטי חשבון עבור תאריכים:			01/10/22	31/10/22		
777	פסגה	7,207.40	7,532.60	325.20	49.77	161.85 ₪
778	גבע	1,893.20	2,039.30	146.10	41.06	59.99 ₪
779	שפל	2,841.00	3,005.70	164.70	33.83	55.72 ₪

סה"כ לדייר:

פסגה	גבע	שפל	סה"כ	שיא ביקוש
393.86	179.96	170.56	744.38	10.53
196.02 ₪	73.89 ₪	57.70 ₪	327.62 ₪	

סה"כ צריכה
 סה"כ לתשלום

30.00 ₪	תשלום קבוע	
2.98 ₪	תשלום עבור גודל חיבור בKVA (3x3.2)	
360.60 ₪	סה"כ לתשלום	לא כולל מע"מ

התפלגות חיוב בש"ח לפי תע"ז

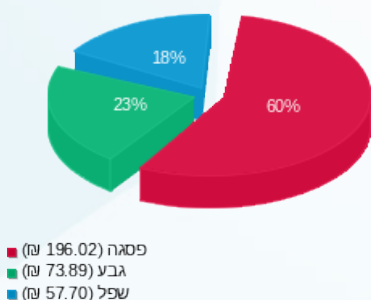

הסטוריית צריכה בקוט"ש

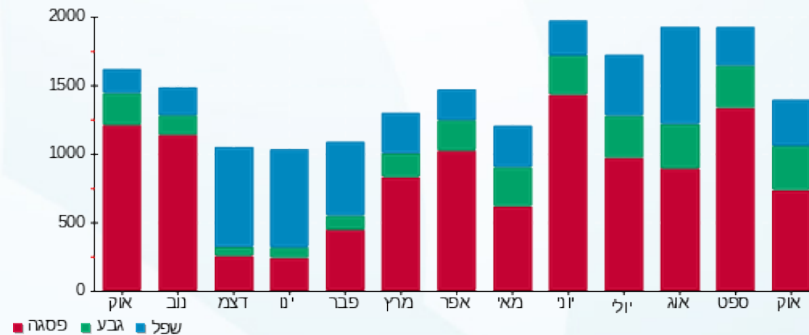



03/11/22

תאריך הפקדה:

שם דייר: קומה 04 - פיקסל 25

31/10/22

תאריך קריאה נוכחית:

שם אתר: בית מרס

01/10/22

תאריך קריאה קודמת:

לקוח/ה נכבד/ה, אנו מתכבדים להגיש את חישוב צריכת החשמל לתקופה **01/10/22 - 31/10/22**:

ציבורי קומה 04 - 1 - 17313252 (3x3.2)

סוג תעריף	סוג צריכה	קריאה קודמת	קריאה נוכחית	סה"כ צריכה בקוט"ש	מחיר לקוט"ש בא"ג	סה"כ לתשלום
פרטי חשבון עבור תאריכים:						
777	פסגה	01/10/22	31/10/22	68.66	49.77	34.17 ₪
778	גבע	720.32	754.18	33.86	41.06	13.90 ₪
779	שפל	928.58	934.44	5.86	33.83	1.98 ₪

פיקסל 25 - 1 - 19051925 (3x63)

סוג תעריף	סוג צריכה	קריאה קודמת	קריאה נוכחית	סה"כ צריכה בקוט"ש	מחיר לקוט"ש בא"ג	סה"כ לתשלום
פרטי חשבון עבור תאריכים:						
777	פסגה	28,356.60	29,317.60	961.00	49.77	478.29 ₪
778	גבע	8,440.30	8,851.40	411.10	41.06	168.80 ₪
779	שפל	22,904.50	23,594.00	689.50	33.83	233.26 ₪

סה"כ לדירה:

פסגה	גבע	שפל	סה"כ	שיא ביקוש
1,029.66	444.96	695.36	2,169.98	8.71
₪ 512.46	₪ 182.70	₪ 235.24	₪ 930.40	

סה"כ צריכה

סה"כ לתשלום

₪ 30.00	תשלום קבוע	
₪ 14.72	תשלום עבור גודל חיבור בKVA (3x66.2)	
₪ 975.12	סה"כ לתשלום	לא כולל מע"מ

התפלגות חיוב בש"ח לפי תע"ז

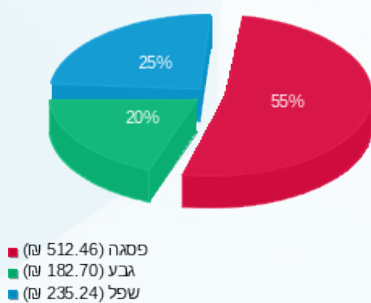

הסטוריית צריכה בקוט"ש





03/11/22

תאריך הפקה:

שם דייר: קומה 04 - שי טובול 23

31/10/22

תאריך קריאה נוכחית:

שם אתר: בית מרס

01/10/22

תאריך קריאה קודמת:

לקוח/ה נכבד/ה, אנו מתכבדים להגיש את חישוב צריכת החשמל לתקופה 01/10/22 - 31/10/22:

ציבורי קומה 04 - 1 - 17313252 (3x3.2)

סוג תעריף	סוג צריכה	קריאה קודמת	קריאה נוכחית	סה"כ צריכה בקוט"ש	מחיר לקוט"ש בא"ג	סה"כ לתשלום
			31/10/22	01/10/22	פרטי חשבון עבור תאריכים:	
777	פסגה	2,001.04	2,069.70	68.66	49.77	34.17 ₪
778	גבע	720.32	754.18	33.86	41.06	13.90 ₪
779	שפל	928.58	934.44	5.86	33.83	1.98 ₪

שי טובול 23 - 2 - 19051925 (3x63)

סוג תעריף	סוג צריכה	קריאה קודמת	קריאה נוכחית	סה"כ צריכה בקוט"ש	מחיר לקוט"ש בא"ג	סה"כ לתשלום
			31/10/22	01/10/22	פרטי חשבון עבור תאריכים:	
777	פסגה	13,117.30	13,402.70	285.40	49.77	142.04 ₪
778	גבע	2,684.30	2,790.70	106.40	41.06	43.69 ₪
779	שפל	8,622.20	8,806.60	184.40	33.83	62.38 ₪

סה"כ לדייר:

פסגה	גבע	שפל	סה"כ	שיא ביקוש
354.06	140.26	190.26	684.58	9.03
176.22 ₪	57.59 ₪	64.36 ₪	298.17 ₪	

סה"כ צריכה

סה"כ לתשלום

30.00 ₪	תשלום קבוע	
14.72 ₪	תשלום עבור גודל חיבור בKVA (3x66.2)	
342.89 ₪	סה"כ לתשלום	לא כולל מע"מ

התפלגות חיוב בש"ח לפי תע"ז

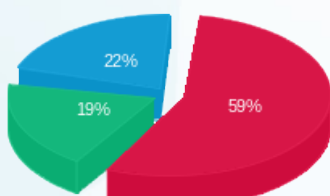

פסגה (176.22 ₪) 59%
 גבע (57.59 ₪) 19%
 שפל (64.36 ₪) 22%

הסטוריית צריכה בקוט"ש

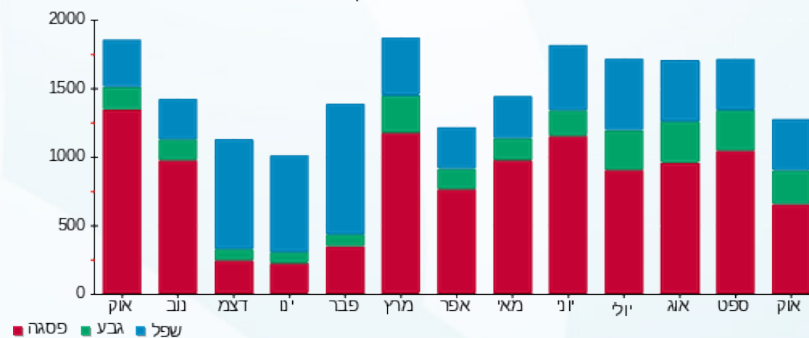



03/11/22 תאריך הפקה:
 31/10/22 תאריך קריאה נוכחית:
 01/10/22 תאריך קריאה קודמת:

שם דייר: ראשי בניין
 שם אתר: בית מרס

לקוח/ה נכבד/ה, אנו מתכבדים להגיש את חישוב צריכת החשמל לתקופה 01/10/22 - 31/10/22:

ראשי בניין - 1 - 19050705(0x0)

סוג תעריף	סוג צריכה	קריאה קודמת	קריאה נוכחית	סה"כ צריכה בקוט"ש	מחיר לקוט"ש בא"ג	סה"כ לתשלום
		01/10/22	31/10/22			
777	פסגה	442,551.00	458,085.00	15,534.00	49.77	7,731.27 ₪
778	גבע	129,494.40	134,377.80	4,883.40	41.06	2,005.12 ₪
779	שפל	284,749.20	291,616.80	6,867.60	33.83	2,323.31 ₪

סה"כ לדייר:

פסגה	גבע	שפל	סה"כ	שיא ביקוש
15,534.00	4,883.40	6,867.60	27,285.00	120.79
7,731.27 ₪	2,005.12 ₪	2,323.31 ₪	12,059.70 ₪	

סה"כ צריכה
 סה"כ לתשלום

0.00 ₪	תשלום קבוע	
0.00 ₪	תשלום עבור גודל חיבור בKVA (0x0)	
12,059.70 ₪	סה"כ לתשלום	לא כולל מע"מ

התפלגות חיוב בש"ח לפי תעו"ז

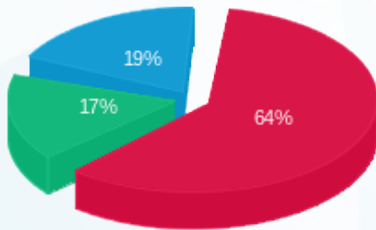

פסגה (7,731.27 ₪)
 גבע (2,005.12 ₪)
 שפל (2,323.31 ₪)

הסטוריית צריכה בקוט"ש

