

03/11/22 תאריך הפקה:
 31/10/22 תאריך קריאה נוכחית:
 01/10/22 תאריך קריאה קודמת:

שם דייר: א.ד.פתרונות אולימפיה בע"מ
 שם אתר: שמי בר תל חנן משרדים

לקוח/ה נכבד/ה, אנו מתכבדים להגיש את חישוב צריכת החשמל לתקופה 01/10/22 - 31/10/22:

א.ד.פתרונות אולימפיה בע"מ - 4 - 21055006(3x40)

סוג תעריף	סוג צריכה	קריאה קודמת	קריאה נוכחית	סה"כ צריכה בקוט"ש	מחיר לקוט"ש בא"ג	סה"כ לתשלום
			31/10/22	01/10/22	פרטי חשבון עבור תאריכים:	
777	פסגה	3,436.95	3,891.00	454.05	49.77	225.98 ₪
778	גבע	703.10	753.90	50.80	41.06	20.86 ₪
779	שפל	358.75	417.45	58.70	33.83	19.86 ₪

סה"כ לדייר:

פסגה	גבע	שפל	סה"כ	שיא ביקוש
454.05	50.80	58.70	563.55	5.32
225.98 ₪	20.86 ₪	19.86 ₪	266.70 ₪	

סה"כ צריכה
 סה"כ לתשלום

214.45 ₪	תשלום קבוע	
7.45 ₪	תשלום עבור גודל חיבור בKVA (3x40)	
488.60 ₪	סה"כ לתשלום	לא כולל מע"מ



31102243093

התפלגות חיוב בש"ח לפי תעו"ז

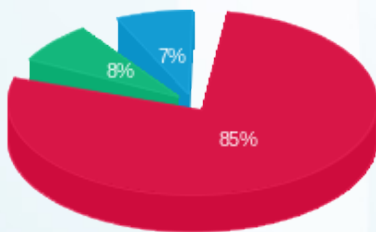

■ פסגה (225.98 ₪)
 ■ גבע (20.86 ₪)
 ■ שפל (19.86 ₪)

הסטוריית צריכה בקוט"ש

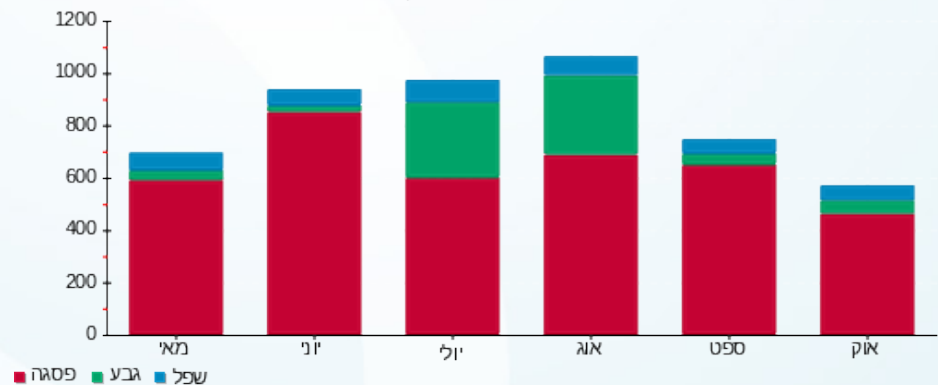



03/11/22 תאריך הפקדה:
 31/10/22 תאריך קריאה נוכחית:
 01/10/22 תאריך קריאה קודמת:

שם דייר: אבי גוטמן
 שם אתר: שמי בר תל חנן משרדים

לקוח/ה נכבד/ה, אנו מתכבדים להגיש את חישוב צריכת החשמל לתקופה 01/10/22 - 31/10/22:

אבי גוטמן - 3 - 20065463(3x63)

סה"כ לתשלום	מחיר לקוט"ש בא"ג	סה"כ צריכה בקוט"ש	קריאה נוכחית	קריאה קודמת	סוג צריכה	סוג תעריף
			31/10/22	01/10/22		פרטי חשבון עבור תאריכים:
36.48 ₪	49.77	73.30	849.90	776.60	פסגה	777
10.47 ₪	41.06	25.50	331.90	306.40	גבע	778
4.97 ₪	33.83	14.70	383.50	368.80	שפל	779

סה"כ לדייר:

שיא ביקוש	סה"כ	שפל	גבע	פסגה
4.44	113.50	14.70	25.50	73.30
	51.92 ₪	4.97 ₪	10.47 ₪	36.48 ₪

סה"כ צריכה
 סה"כ לתשלום

214.45 ₪	תשלום קבוע	
11.74 ₪	תשלום עבור גודל חיבור בKVA (3x63)	
278.12 ₪	סה"כ לתשלום	לא כולל מע"מ



31102242914

התפלגות חיוב בש"ח לפי תעו"ז

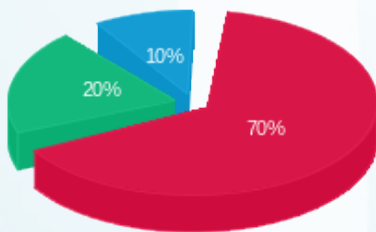

פסגה (36.48 ₪)
 גבע (10.47 ₪)
 שפל (4.97 ₪)

הסטוריית צריכה בקוט"ש

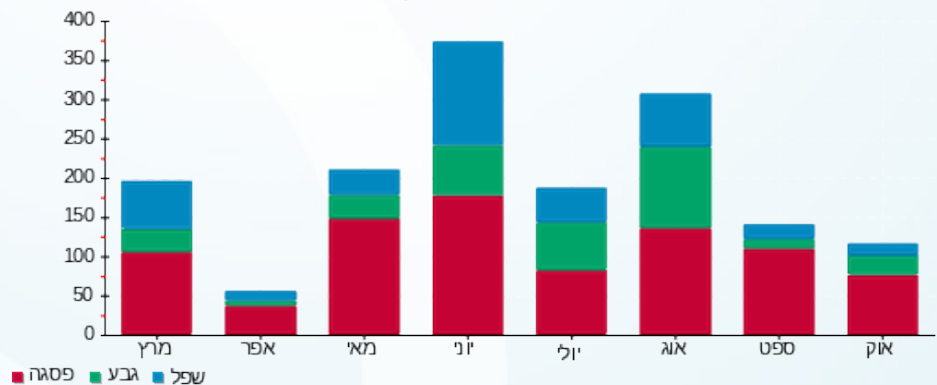



03/11/22 תאריך הפקה:
 31/10/22 תאריך קריאה נוכחית:
 01/10/22 תאריך קריאה קודמת:

שם דייר: איתן תקשורת
שם אתר: שמי בר תל חנן משרדים

לקוח/ה נכבד/ה, אנו מתכבדים להגיש את חישוב צריכת החשמל לתקופה 01/10/22 - 31/10/22:

איתן תקשורת - 1 - 1 - 00025116 (3x63)

סוג תעריף	סוג צריכה	קריאה קודמת	קריאה נוכחית	סה"כ צריכה בקוט"ש	מחיר לקוט"ש בא"ג	סה"כ לתשלום
פרטי חשבון עבור תאריכים:			31/10/22	01/10/22		
777	פסגה	229,797.51	231,788.23	1,990.72	49.77	990.78 ₪
778	גבע	81,068.43	81,880.80	812.36	41.06	333.56 ₪
779	שפל	150,725.63	151,625.97	900.34	33.83	304.58 ₪

איתן תקשורת - 2 - 2 - 00025118 (3x40)

סוג תעריף	סוג צריכה	קריאה קודמת	קריאה נוכחית	סה"כ צריכה בקוט"ש	מחיר לקוט"ש בא"ג	סה"כ לתשלום
פרטי חשבון עבור תאריכים:			31/10/22	01/10/22		
777	פסגה	67,415.71	67,757.43	341.72	49.77	170.07 ₪
778	גבע	23,675.08	23,766.12	91.04	41.06	37.38 ₪
779	שפל	33,045.31	33,158.71	113.39	33.83	38.36 ₪

איתן תקשורת - 2 - 2 - 15091172 (0x0)

סוג תעריף	סוג צריכה	קריאה קודמת	קריאה נוכחית	סה"כ צריכה בקוט"ש	מחיר לקוט"ש בא"ג	סה"כ לתשלום
פרטי חשבון עבור תאריכים:			31/10/22	20/10/22		
777	פסגה	1,138.00	1,158.40	20.40	49.77	10.15 ₪
778	גבע	402.40	410.00	7.60	41.06	3.12 ₪
779	שפל	748.20	748.20	0.00	33.83	0.00 ₪

סה"כ לדייר:

פסגה	גבע	שפל	סה"כ	שיא ביקוש
2,352.84	911.00	1,013.73	4,277.57	18.21
1,171.01 ₪	374.06 ₪	342.95 ₪	1,888.01 ₪	

סה"כ צריכה
 סה"כ לתשלום

214.45 ₪	תשלום קבוע	
19.19 ₪	תשלום עבור גודל חיבור ב KVA (3x103)	
2,121.65 ₪	סה"כ לתשלום	לא כולל מע"מ





31102228752

התפלגות חיוב בש"ח לפי תעו"ז

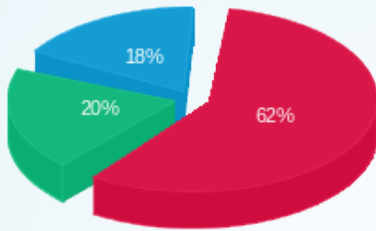

פסגה (ש"ח 1,171.01)
 גבע (ש"ח 374.06)
 שפל (ש"ח 342.95)

הסטוריית צריכה בקוט"ש

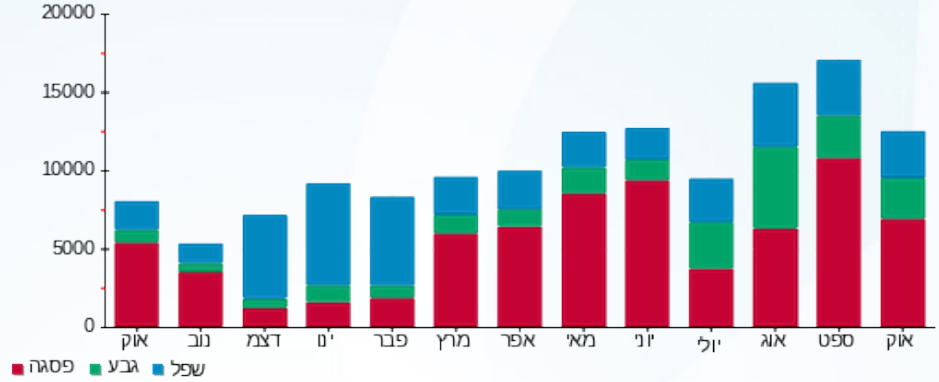

03/11/22 תאריך הפקה:
 31/10/22 תאריך קריאה נוכחית:
 01/10/22 תאריך קריאה קודמת:

שם דייר: בונה טל מהנדסים בע"מ
 שם אתר: שמי בר תל חנן משרדים

לקוח/ה נכבד/ה, אנו מתכבדים להגיש את חישוב צריכת החשמל לתקופה 01/10/22 - 31/10/22:

בונה טל מהנדסים בע"מ - 6 - 00025116(3x50)

סוג תעריף	סוג צריכה	קריאה קודמת	קריאה נוכחית	סה"כ צריכה בקוט"ש	מחיר לקוט"ש בא"ג	סה"כ לתשלום
פרטי חשבון עבור תאריכים:						
777	פסגה	01/10/22	31/10/22	259.37	49.77	129.09 ₪
778	גבע	25,413.18	25,454.24	41.06	41.06	16.86 ₪
779	שפל	25,620.37	25,689.61	69.24	33.83	23.42 ₪

סה"כ לדייר:

פסגה	גבע	שפל	סה"כ	שיא ביקוש
259.37	41.06	69.24	369.66	6.92
129.09 ₪	16.86 ₪	23.42 ₪	169.37 ₪	

סה"כ צריכה
 סה"כ לתשלום

214.45 ₪	תשלום קבוע	
9.32 ₪	תשלום עבור גודל חיבור בKVA (3x50)	
393.14 ₪	סה"כ לתשלום	לא כולל מע"מ



31102228701

התפלגות חיוב בש"ח לפי תעו"ז

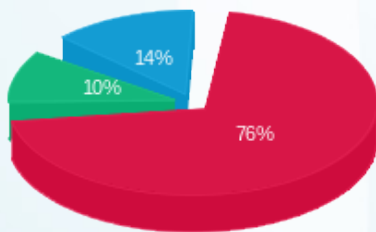

פסגה (129.09 ₪) 76%
 גבע (16.86 ₪) 10%
 שפל (23.42 ₪) 14%

הסטוריית צריכה בקוט"ש

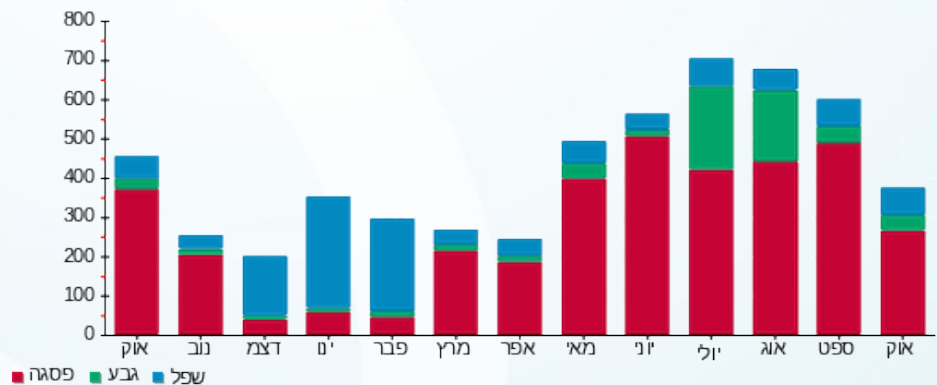



03/11/22 תאריך הפקה:
 31/10/22 תאריך קריאה נוכחית:
 01/10/22 תאריך קריאה קודמת:

שם דייר: גולדן נידל
 שם אתר: שמי בר תל חנן משרדים

לקוח/ה נכבד/ה, אנו מתכבדים להגיש את חישוב צריכת החשמל לתקופה 01/10/22 - 31/10/22:

גולדן נידל - 2 - (0x0)21055200

סה"כ לתשלום	מחיר לקוט"ש בא"ג	סה"כ צריכה בקוט"ש	קריאה נוכחית	קריאה קודמת	סוג צריכה	סוג תעריף
			31/10/22	01/10/22	פרטי חשבון עבור תאריכים:	
22.67 ₪	49.77	45.55	328.20	282.65	פסגה	777
1.66 ₪	41.06	4.05	34.70	30.65	גבע	778
0.00 ₪	33.83	0.00	25.10	25.10	שפל	779

גולדן נידל - 4 - (3x40)21055200

סה"כ לתשלום	מחיר לקוט"ש בא"ג	סה"כ צריכה בקוט"ש	קריאה נוכחית	קריאה קודמת	סוג צריכה	סוג תעריף
			31/10/22	01/10/22	פרטי חשבון עבור תאריכים:	
47.28 ₪	49.77	95.00	654.10	559.10	פסגה	777
6.41 ₪	41.06	15.60	95.90	80.30	גבע	778
1.39 ₪	33.83	4.10	32.50	28.40	שפל	779

סה"כ לדירה:

שיא ביקוש	סה"כ	שפל	גבע	פסגה
2.14	164.30	4.10	19.65	140.55
	79.41 ₪	1.39 ₪	8.07 ₪	69.95 ₪

סה"כ צריכה
 סה"כ לתשלום

214.45 ₪	תשלום קבוע	
7.45 ₪	תשלום עבור גודל חיבור ב KVA (3x40)	
301.31 ₪	סה"כ לתשלום	לא כולל מע"מ



31102247225





התפלגות חיוב בש"ח לפי תעו"ז

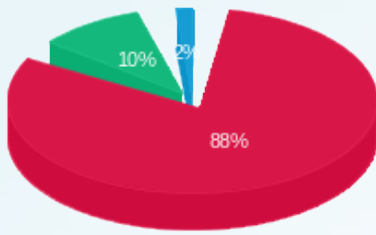

■ פסגה (69.95 ש"ח)
■ גבע (8.07 ש"ח)
■ שפל (1.39 ש"ח)

הסטוריית צריכה בקוט"ש

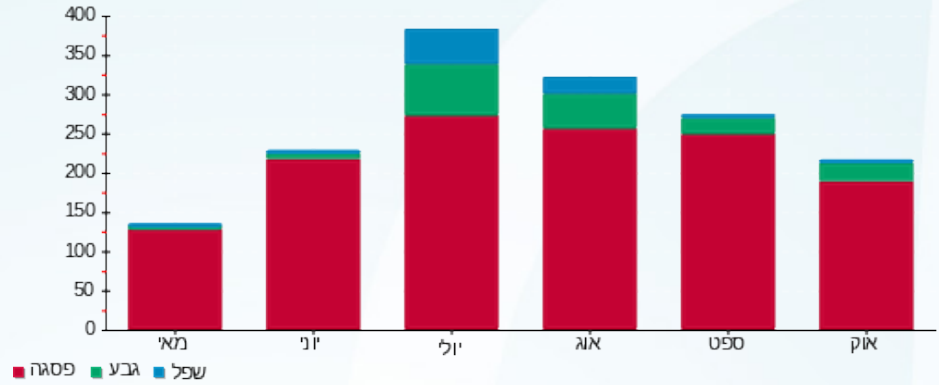



03/11/22 תאריך הפקה:
 31/10/22 תאריך קריאה נוכחית:
 01/10/22 תאריך קריאה קודמת:

שם דייר: גל אלמגור
 שם אתר: שמי בר תל חנן משרדים

לקוח/ה נכבד/ה, אנו מתכבדים להגיש את חישוב צריכת החשמל לתקופה 01/10/22 - 31/10/22:

גל אלמגור סוכנות לביטוח - 3 - 00025118 (3x63)

סוג תעריף	סוג צריכה	קריאה קודמת	קריאה נוכחית	סה"כ צריכה בקוט"ש	מחיר לקוט"ש בא"ג	סה"כ לתשלום
פרטי חשבון עבור תאריכים:			01/10/22	31/10/22		
777	פסגה	382,815.06	384,201.57	1,386.50	49.77	690.06 ₪
778	גבע	116,006.04	116,298.28	292.24	41.06	119.99 ₪
779	שפל	141,203.79	141,670.83	467.04	33.83	158.00 ₪

גל אלמגור חדר 207 - 2 - 21055006 (3x40)

סוג תעריף	סוג צריכה	קריאה קודמת	קריאה נוכחית	סה"כ צריכה בקוט"ש	מחיר לקוט"ש בא"ג	סה"כ לתשלום
פרטי חשבון עבור תאריכים:			01/10/22	31/10/22		
777	פסגה	7,686.95	8,615.50	928.55	49.77	462.14 ₪
778	גבע	2,604.75	2,795.30	190.55	41.06	78.24 ₪
779	שפל	1,287.65	1,390.25	102.60	33.83	34.71 ₪

סה"כ לדייר:

פסגה	גבע	שפל	סה"כ	שיא ביקוש
2,315.05	482.79	569.64	3,367.49	18.67
₪ 1,152.20	₪ 198.23	₪ 192.71	₪ 1,543.15	

סה"כ צריכה
 סה"כ לתשלום

214.45 ₪	תשלום קבוע	
19.19 ₪	תשלום עבור גודל חיבור ב KVA (3x103)	
1,776.79 ₪	סה"כ לתשלום	לא כולל מע"מ



31102228753





התפלגות חיוב בש"ח לפי תעו"ז

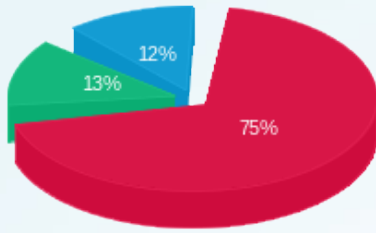

■ פסגה (ש"ח 1,152.20)
■ גבע (ש"ח 198.23)
■ שפל (ש"ח 192.71)

הסטוריית צריכה בקוט"ש

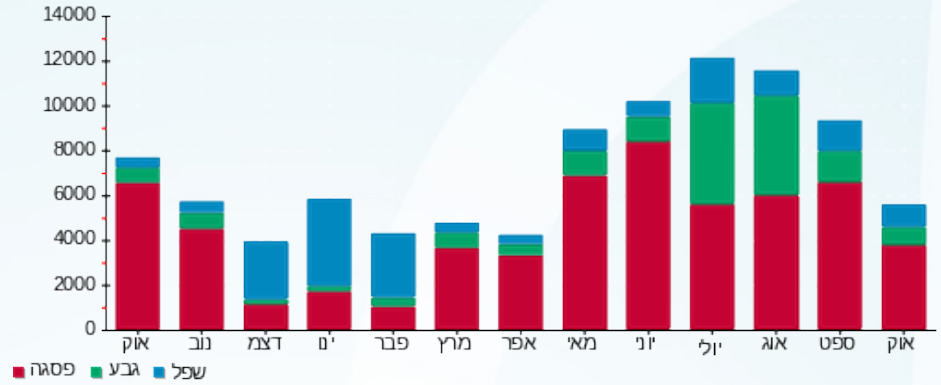



03/11/22 תאריך הפקה:
 31/10/22 תאריך קריאה נוכחית:
 01/10/22 תאריך קריאה קודמת:

שם דייר: גרויסמן סבטלנה
 שם אתר: שמי בר תל חנן משרדים

לקוח/ה נכבד/ה, אנו מתכבדים להגיש את חישוב צריכת החשמל לתקופה 01/10/22 - 31/10/22:

גרויסמן סבטלנה - 8 - 00025116(3x40)

סוג תעריף	סוג צריכה	קריאה קודמת	קריאה נוכחית	סה"כ צריכה בקוט"ש	מחיר לקוט"ש בא"ג	סה"כ לתשלום
פרטי חשבון עבור תאריכים:						
777	פסגה	01/10/22	31/10/22	91.71	49.77	45.65 ₪
778	גבע	6,327.49	6,358.21	30.72	41.06	12.61 ₪
779	שפל	5,074.84	5,096.51	21.67	33.83	7.33 ₪

סה"כ לדייר:

פסגה	גבע	שפל	סה"כ	שיא ביקוש
91.71	30.72	21.67	144.10	3.64
₪ 45.65	₪ 12.61	₪ 7.33	₪ 65.59	

סה"כ צריכה
 סה"כ לתשלום

₪ 50.00	תשלום קבוע
₪ 7.45	תשלום עבור גודל חיבור בKVA (3x40)
₪ 123.04	סה"כ לתשלום

לא כולל מע"מ



31102228703

התפלגות חיוב בש"ח לפי תעו"ז

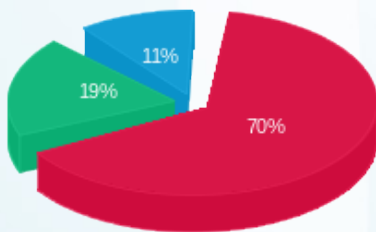

פסגה (₪ 45.65)
 גבע (₪ 12.61)
 שפל (₪ 7.33)

הסטוריית צריכה בקוט"ש

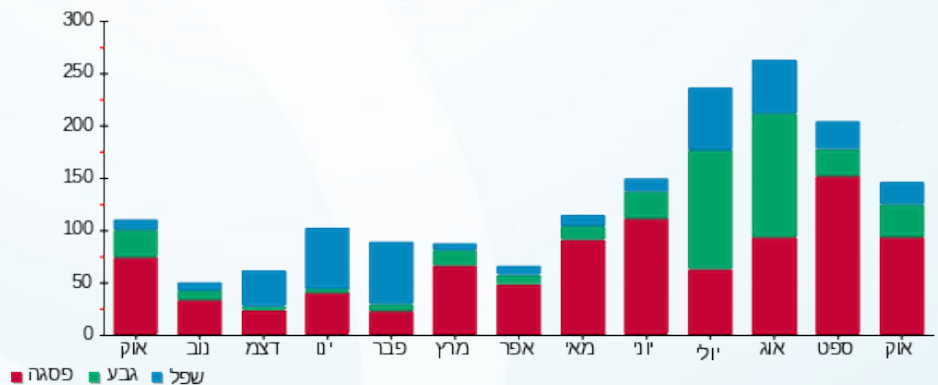



03/11/22

תאריך הפקדה:

שם דייר: דיקלה חברה לביטוח
שם אתר: שמי בר תל חנן משרדים

31/10/22

תאריך קריאה נוכחית:

01/10/22

תאריך קריאה קודמת:

לקוח/ה נכבד/ה, אנו מתכבדים להגיש את חישוב צריכת החשמל לתקופה 01/10/22 - 31/10/22:

דיקלה חברה לביטוח - 5 - 00025036(3x630)

סוג תעריף	סוג צריכה	קריאה קודמת	קריאה נוכחית	סה"כ צריכה בקוט"ש	מחיר לקוט"ש בא"ג	סה"כ לתשלום
		01/10/22	31/10/22	פרטי חשבון עבור תאריכים:		
777	פסגה	1,882,056.33	1,892,472.91	10,416.58	49.77	5,184.33 ₪
778	גבע	686,459.74	690,671.79	4,212.05	41.06	1,729.47 ₪
779	שפל	1,403,575.39	1,410,311.85	6,736.46	33.83	2,278.95 ₪

סה"כ לדייר:

פסגה	גבע	שפל	סה"כ	שיא ביקוש
10,416.58	4,212.05	6,736.46	21,365.10	79.78
5,184.33 ₪	1,729.47 ₪	2,278.95 ₪	9,192.75 ₪	

סה"כ צריכה

סה"כ לתשלום

214.45 ₪	תשלום קבוע	
117.40 ₪	תשלום עבור גודל חיבור בKVA (3x630)	
9,524.60 ₪	סה"כ לתשלום	לא כולל מע"מ



31102228694

התפלגות חיוב בש"ח לפי תעו"ז

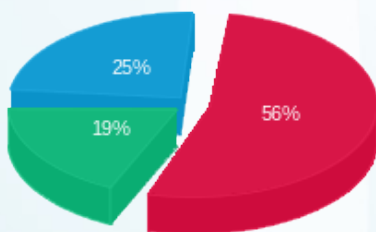

■ פסגה (5,184.33 ₪)
■ גבע (1,729.47 ₪)
■ שפל (2,278.95 ₪)

הסטוריית צריכה בקוט"ש

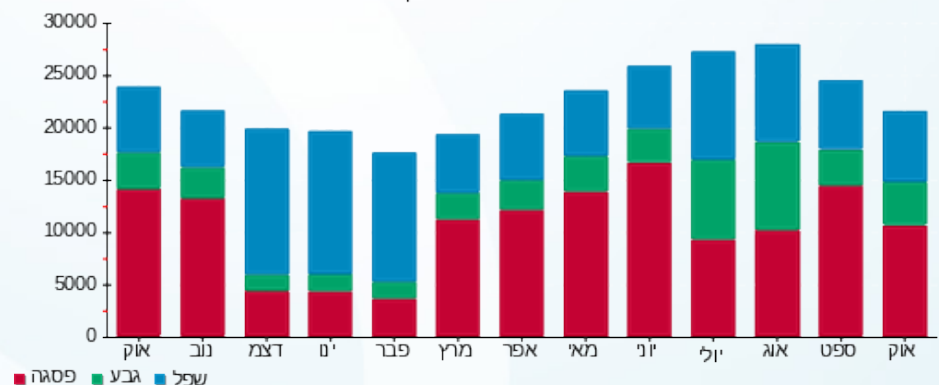



03/11/22

תאריך הפקה:

31/10/22

תאריך קריאה נוכחית:

01/10/22

תאריך קריאה קודמת:

שם דייר: דרילטק
שם אתר: שמי בר תל חנן משרדים

לקוח/ה נכבד/ה, אנו מתכבדים להגיש את חישוב צריכת החשמל לתקופה 01/10/22 - 31/10/22:

דרילטק - 7 - 00025116 (3x50)

סוג תעריף	סוג צריכה	קריאה קודמת	קריאה נוכחית	סה"כ צריכה בקוט"ש	מחיר לקוט"ש בא"ג	סה"כ לתשלום
		01/10/22	31/10/22			
777	פסגה	169,984.13	170,473.32	489.19	49.77	243.47 ₪
778	גבע	62,926.85	63,071.18	144.32	41.06	59.26 ₪
779	שפל	54,685.88	54,808.24	122.36	33.83	41.39 ₪

סה"כ לדייר:

פסגה	גבע	שפל	סה"כ	שיא ביקוש
489.19	144.32	122.36	755.87	8.40
243.47 ₪	59.26 ₪	41.39 ₪	344.12 ₪	

סה"כ צריכה

סה"כ לתשלום

214.45 ₪	תשלום קבוע	
9.32 ₪	תשלום עבור גודל חיבור בKVA (3x50)	
567.89 ₪	סה"כ לתשלום	לא כולל מע"מ



31102243036

התפלגות חיוב בש"ח לפי תעו"ז

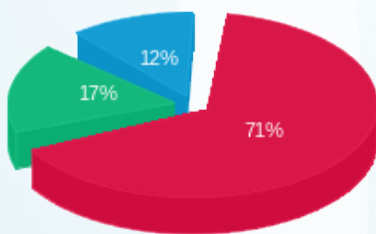

■ פסגה (243.47 ₪)
■ גבע (59.26 ₪)
■ שפל (41.39 ₪)

הסטוריית צריכה בקוט"ש

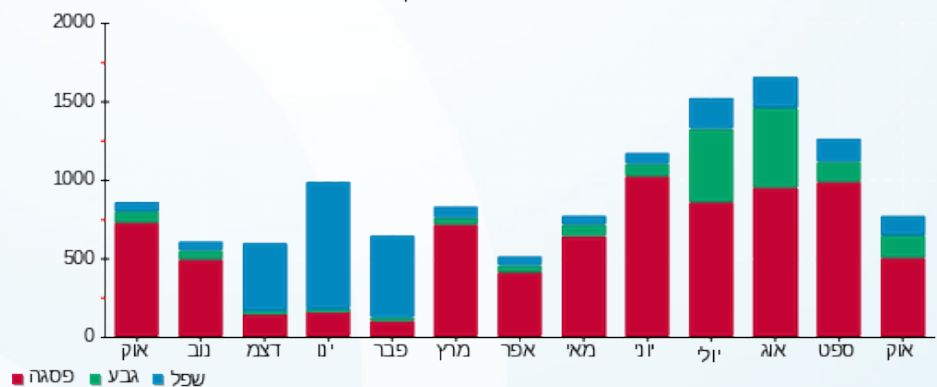



03/11/22 תאריך הפקה:
 31/10/22 תאריך קריאה נוכחית:
 01/10/22 תאריך קריאה קודמת:

שם דייר: הראל טכנולוגיות מידע בעמ
 שם אתר: שמי בר תל חנן משרדים

לקוח/ה נכבד/ה, אנו מתכבדים להגיש את חישוב צריכת החשמל לתקופה 01/10/22 - 31/10/22:

הראל טכנולוגיות מידע בעמ - 2 - (3x40)21055393

סוג תעריף	סוג צריכה	קריאה קודמת	קריאה נוכחית	סה"כ צריכה בקוט"ש	מחיר לקוט"ש בא"ג	סה"כ לתשלום
			01/10/22	31/10/22	פרטי חשבון עבור תאריכים:	
777	פסגה	4,015.10	4,428.90	413.80	49.77	205.95 ₪
778	גבע	1,464.00	1,590.65	126.65	41.06	52.00 ₪
779	שפל	2,008.85	2,168.70	159.85	33.83	54.08 ₪

סה"כ לדייר:

פסגה	גבע	שפל	סה"כ	שיא ביקוש
413.80	126.65	159.85	700.30	6.11
205.95 ₪	52.00 ₪	54.08 ₪	312.03 ₪	

סה"כ צריכה
 סה"כ לתשלום

214.45 ₪	תשלום קבוע	
7.45 ₪	תשלום עבור גודל חיבור בKVA (3x40)	
533.93 ₪	סה"כ לתשלום	לא כולל מע"מ



31102228717

התפלגות חיוב בש"ח לפי תעו"ז

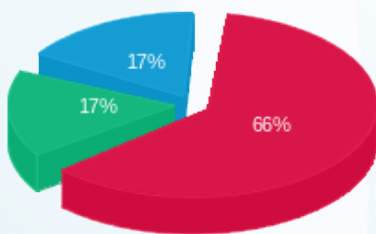

■ פסגה (205.95 ₪)
 ■ גבע (52.00 ₪)
 ■ שפל (54.08 ₪)

הסטוריית צריכה בקוט"ש

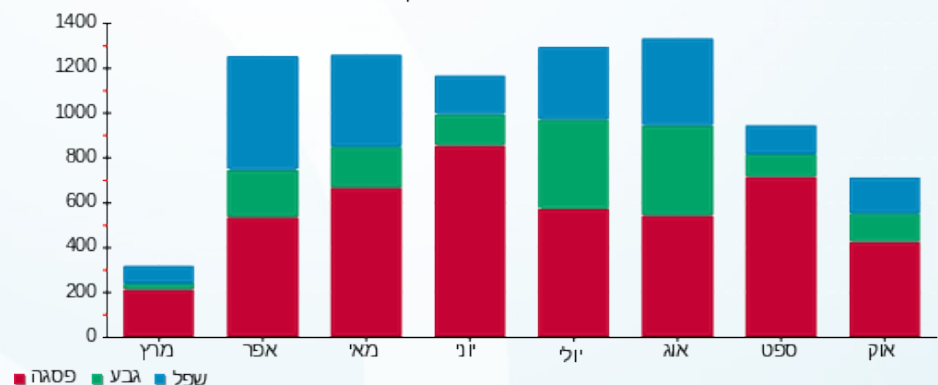

03/11/22 תאריך הפקה:
 31/10/22 תאריך קריאה נוכחית:
 01/10/22 תאריך קריאה קודמת:

שם דייר: חברת או.אס.אר אלקטרוניקס בע"מ
 שם אתר: שמי בר תל חנן משרדים

לקוח/ה נכבד/ה, אנו מתכבדים להגיש את חישוב צריכת החשמל לתקופה 01/10/22 - 31/10/22:

חברת או.אס.אר אלקטרוניקס בע"מ נכס 206 - 3 - 21055006(3x63)

סוג תעריף	סוג צריכה	קריאה קודמת	קריאה נוכחית	סה"כ צריכה בקוט"ש	מחיר לקוט"ש בא"ג	סה"כ לתשלום
פרטי חשבון עבור תאריכים:			01/10/22	31/10/22		
777	פסגה	415.60	476.70	61.10	49.77	30.41 ₪
778	גבע	195.10	234.20	39.10	41.06	16.05 ₪
779	שפל	480.00	574.00	94.00	33.83	31.80 ₪

חברת או.אס.אר אלקטרוניקס בע"מ נכס 208 - 1 - 21055200(3x63)

סוג תעריף	סוג צריכה	קריאה קודמת	קריאה נוכחית	סה"כ צריכה בקוט"ש	מחיר לקוט"ש בא"ג	סה"כ לתשלום
פרטי חשבון עבור תאריכים:			01/10/22	31/10/22		
777	פסגה	5,485.70	6,324.80	839.10	49.77	417.62 ₪
778	גבע	2,743.40	3,315.00	571.60	41.06	234.70 ₪
779	שפל	2,566.30	3,027.50	461.20	33.83	156.02 ₪

סה"כ לדייר:

פסגה	גבע	שפל	סה"כ	שיא ביקוש
900.20	610.70	555.20	2,066.10	66.56
₪ 448.03	₪ 250.75	₪ 187.82	₪ 886.61	

סה"כ צריכה
 סה"כ לתשלום

214.45 ₪	תשלום קבוע	
23.48 ₪	תשלום עבור גודל חיבור בKVA (3x126)	
1,124.54 ₪	סה"כ לתשלום	לא כולל מע"מ



31102228756





התפלגות חיוב בש"ח לפי תעו"ז

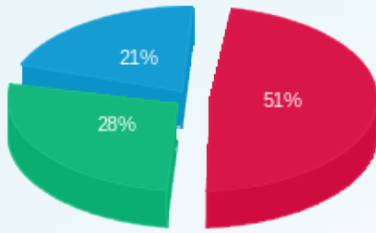

■ פסגה (448.03 ש"ח)
■ גבע (250.75 ש"ח)
■ שפל (187.82 ש"ח)

הסטוריית צריכה בקוט"ש

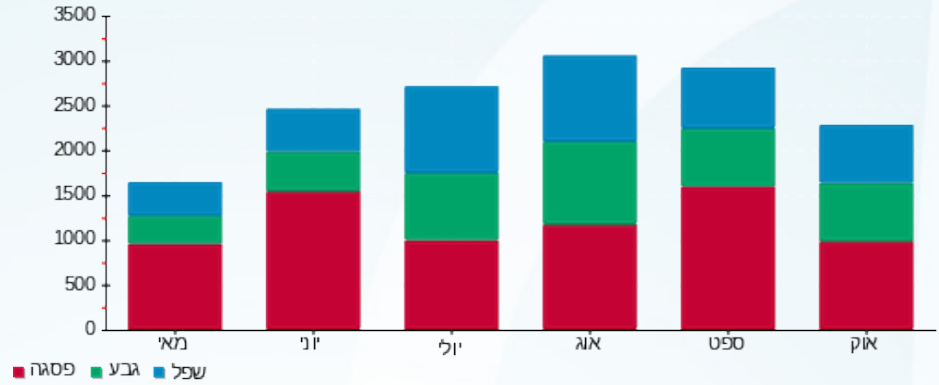



03/11/22

תאריך הפקה:

שם דייר: יוניידט סוכנות לביטוח
שם אתר: שמי בר תל חנן משרדים

31/10/22

תאריך קריאה נוכחית:

01/10/22

תאריך קריאה קודמת:

לקוח/ה נכבד/ה, אנו מתכבדים להגיש את חישוב צריכת החשמל לתקופה 01/10/22 - 31/10/22:

יוניידט סוכנות לביטוח - 5 - 00025116(3x80)

סוג תעריף	סוג צריכה	קריאה קודמת	קריאה נוכחית	סה"כ צריכה בקוט"ש	מחיר לקוט"ש בא"ג	סה"כ לתשלום
		01/10/22	31/10/22			
777	פסגה	108,343.58	108,793.15	449.58	49.77	223.75 ₪
778	גבע	30,036.76	30,111.65	74.89	41.06	30.75 ₪
779	שפל	57,659.36	57,810.48	151.12	33.83	51.12 ₪

סה"כ לדייר:

פסגה	גבע	שפל	סה"כ	שיא ביקוש
449.58	74.89	151.12	675.58	8.02
223.75 ₪	30.75 ₪	51.12 ₪	305.63 ₪	

סה"כ צריכה

סה"כ לתשלום

214.45 ₪	תשלום קבוע	
14.91 ₪	תשלום עבור גודל חיבור בKVA (3x80)	
534.98 ₪	סה"כ לתשלום	לא כולל מע"מ



31102243883

התפלגות חיוב בש"ח לפי תעו"ז

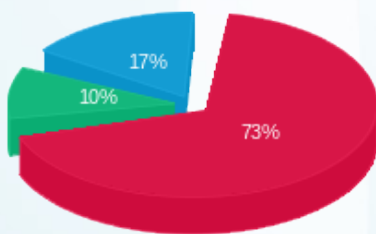

■ פסגה (223.75 ₪)
■ גבע (30.75 ₪)
■ שפל (51.12 ₪)

הסטוריית צריכה בקוט"ש

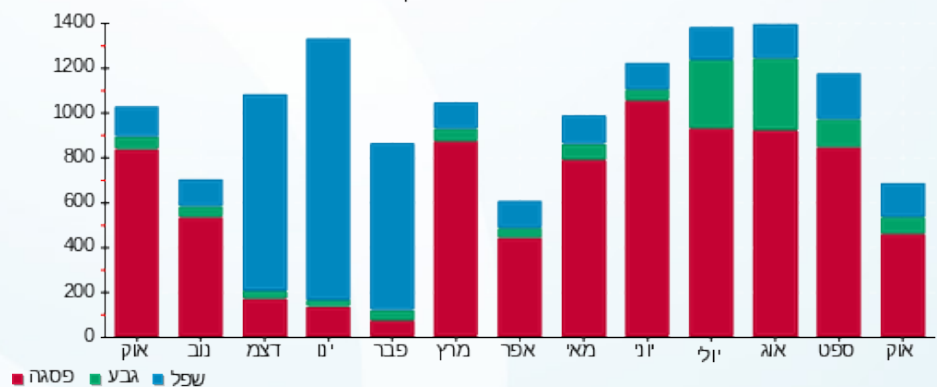



03/11/22

תאריך הפקדה:

שם דייר: מוטי לוי משרד מרפאה
שם אתר: שמי בר תל חנן משרדים

31/10/22

תאריך קריאה נוכחית:

01/10/22

תאריך קריאה קודמת:

לקוח/ה נכבד/ה, אנו מתכבדים להגיש את חישוב צריכת החשמל לתקופה 01/10/22 - 31/10/22:

מוטי לוי משרד מרפאה - 6 - 00025118(3x63)

סוג תעריף	סוג צריכה	קריאה קודמת	קריאה נוכחית	סה"כ צריכה בקוט"ש	מחיר לקוט"ש בא"ג	סה"כ לתשלום
פרטי חשבון עבור תאריכים:						
777	פסגה	01/10/22	31/10/22	149,774.63	49.77	316.68 ₪
778	גבע	37,744.89	37,797.22	52.33	41.06	21.49 ₪
779	שפל	34,293.04	34,431.99	138.95	33.83	47.01 ₪

סה"כ לדייר:

פסגה	גבע	שפל	סה"כ	שיא ביקוש
636.29	52.33	138.95	827.57	10.63
316.68 ₪	21.49 ₪	47.01 ₪	385.17 ₪	

סה"כ צריכה

סה"כ לתשלום

214.45 ₪	תשלום קבוע
11.74 ₪	תשלום עבור גודל חיבור בKVA (3x63)
611.36 ₪	סה"כ לתשלום
לא כולל מע"מ	



31102228710

התפלגות חיוב בש"ח לפי תעו"ז

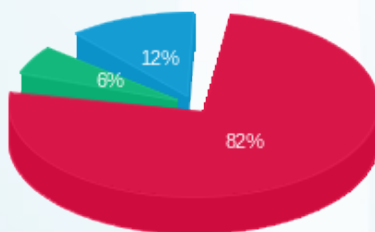

פסגה (316.68 ₪)
גבע (21.49 ₪)
שפל (47.01 ₪)

הסטוריית צריכה בקוט"ש

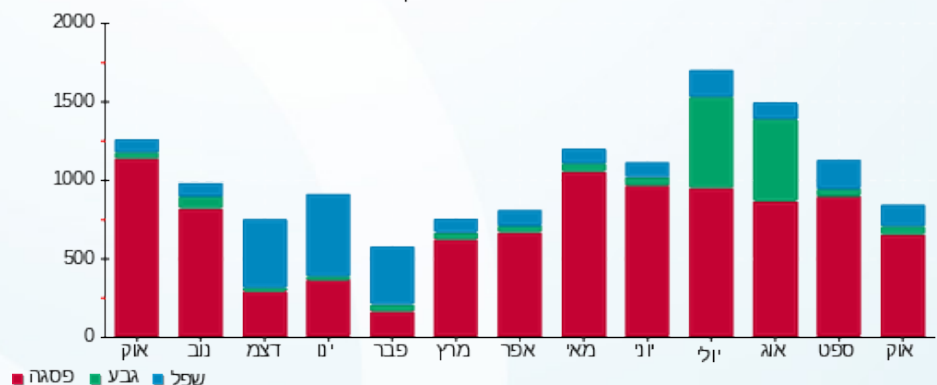



03/11/22 תאריך הפקה:
 31/10/22 תאריך קריאה נוכחית:
 01/10/22 תאריך קריאה קודמת:

שם דייר: מרין ונטורס אינטרנשיונל
 שם אתר: שמי בר תל חנן משרדים

לקוח/ה נכבד/ה, אנו מתכבדים להגיש את חישוב צריכת החשמל לתקופה 01/10/22 - 31/10/22:

מרין ונטורס אינטרנשיונל - 4 - 21055393(3x40)

סה"כ לתשלום	מחיר לקוט"ש בא"ג	סה"כ צריכה בקוט"ש	קריאה נוכחית	קריאה קודמת	סוג צריכה	סוג תעריף
			31/10/22	01/10/22		פרטי חשבון עבור תאריכים:
122.01 ₪	49.77	245.15	2,554.80	2,309.65	פסגה	777
21.91 ₪	41.06	53.35	468.20	414.85	גבע	778
40.44 ₪	33.83	119.55	988.45	868.90	שפל	779

סה"כ לדייר:

שיא ביקוש	סה"כ	שפל	גבע	פסגה
7.95	418.05	119.55	53.35	245.15
	184.36 ₪	40.44 ₪	21.91 ₪	122.01 ₪

סה"כ צריכה
 סה"כ לתשלום

214.45 ₪	תשלום קבוע	
7.45 ₪	תשלום עבור גודל חיבור בKVA (3x40)	
406.26 ₪	סה"כ לתשלום	לא כולל מע"מ



31102228719

התפלגות חיוב בש"ח לפי תעו"ז

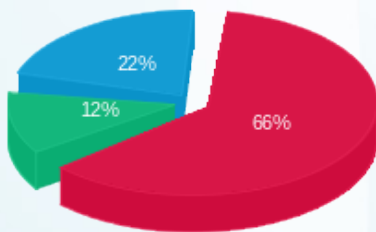

פסגה (122.01 ₪) 66%
 גבע (21.91 ₪) 12%
 שפל (40.44 ₪) 22%

הסטוריית צריכה בקוט"ש

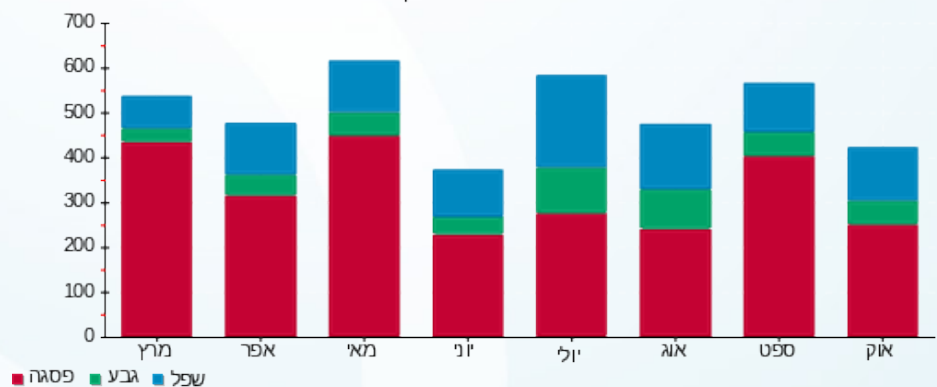

03/11/22 תאריך הפקה:
 31/10/22 תאריך קריאה נוכחי:
 01/10/22 תאריך קריאה קודמת:

שם דייר: מרכז הכירופרקטיקה / תלחמי
 שם אתר: שמי בר תל חנן משרדים

לקוח/ה נכבד/ה, אנו מתכבדים להגיש את חישוב צריכת החשמל לתקופה 01/10/22 - 31/10/22:

מרכז הכירופרקטיקה / תלחמי - 2 - 00025118 (3x40)

סוג תעריף	סוג צריכה	קריאה קודמת	קריאה נוכחית	סה"כ צריכה בקוט"ש	מחיר לקוט"ש בא"ג	סה"כ לתשלום
פרטי חשבון עבור תאריכים:			01/10/22	31/10/22		
777	פסגה	93,348.70	94,148.54	799.84	49.77	398.08 ₪
778	גבע	35,324.18	35,490.96	166.79	41.06	68.48 ₪
779	שפל	57,016.76	57,355.02	338.26	33.83	114.43 ₪

סה"כ לדייר:

פסגה	גבע	שפל	סה"כ	שיא ביקוש
799.84	166.79	338.26	1,304.88	12.51
398.08 ₪	68.48 ₪	114.43 ₪	581.00 ₪	

סה"כ צריכה
 סה"כ לתשלום

214.45 ₪	תשלום קבוע	
7.45 ₪	תשלום עבור גודל חיבור בKVA (3x40)	
802.90 ₪	סה"כ לתשלום	לא כולל מע"מ



31102228705

התפלגות חיוב בש"ח לפי תעו"ז

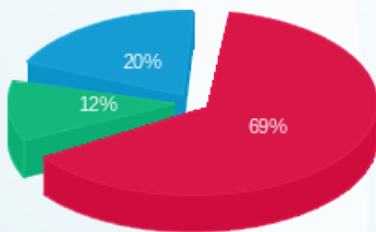

■ פסגה (398.08 ₪)
 ■ גבע (68.48 ₪)
 ■ שפל (114.43 ₪)

הסטוריית צריכה בקוט"ש

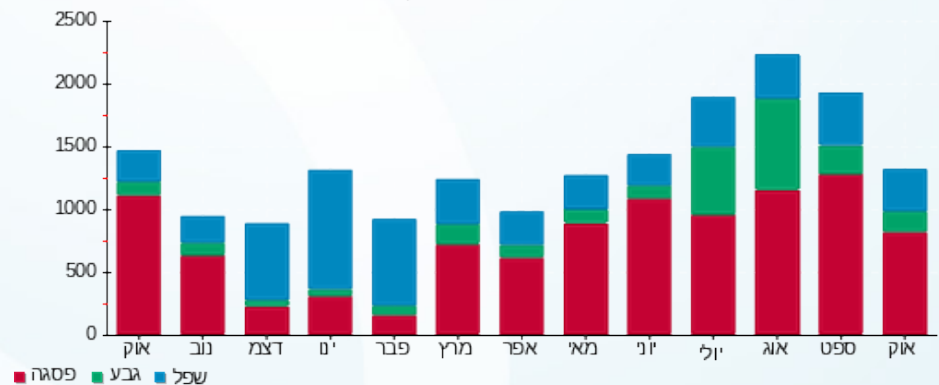



03/11/22

תאריך הפקה:

שם דייר: משה להב הנדסה בע"מ

31/10/22

תאריך קריאה נוכחית:

שם אתר: שמי בר תל חנן משרדים

01/10/22

תאריך קריאה קודמת:

לקוח/ה נכבד/ה, אנו מתכבדים להגיש את חישוב צריכת החשמל לתקופה 01/10/22 - 31/10/22:

משה להב הנדסה בע"מ - 1 - 20065463(3x40)

סוג תעריף	סוג צריכה	קריאה קודמת	קריאה נוכחית	סה"כ צריכה בקוט"ש	מחיר לקוט"ש בא"ג	סה"כ לתשלום
פרטי חשבון עבור תאריכים:						
777	פסגה	01/10/22	31/10/22	633.15	49.77	315.12 ₪
778	גבע	1,217.95	1,293.75	75.80	41.06	31.12 ₪
779	שפל	994.85	1,108.95	114.10	33.83	38.60 ₪

סה"כ לדייר:

פסגה	גבע	שפל	סה"כ	שיא ביקוש
633.15	75.80	114.10	823.05	8.43
315.12 ₪	31.12 ₪	38.60 ₪	384.84 ₪	

סה"כ צריכה

סה"כ לתשלום

214.45 ₪	תשלום קבוע	
7.45 ₪	תשלום עבור גודל חיבור בKVA (3x40)	
606.75 ₪	סה"כ לתשלום	לא כולל מע"מ



31102244551

התפלגות חיוב בש"ח לפי תעו"ז

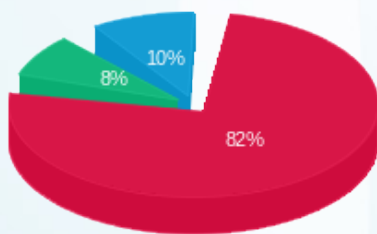

- פסגה (315.12 ₪)
- גבע (31.12 ₪)
- שפל (38.60 ₪)

הסטוריית צריכה בקוט"ש

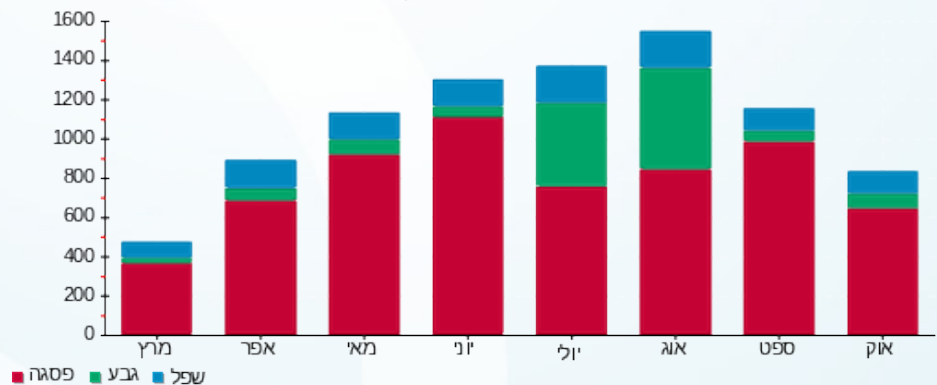



03/11/22

תאריך הפקדה:

שם דייר: נטו מערכי שיווק ומכירה
שם אתר: שמי בר תל חנן משרדים

31/10/22

תאריך קריאה נוכחית:

01/10/22

תאריך קריאה קודמת:

לקוח/ה נכבד/ה, אנו מתכבדים להגיש את חישוב צריכת החשמל לתקופה 01/10/22 - 31/10/22:

נטו מערכי שיווק ומכירה - 4 - 15091172 (3x125)

סוג תעריף	סוג צריכה	קריאה קודמת	קריאה נוכחית	סה"כ צריכה בקוט"ש	מחיר לקוט"ש בא"ג	סה"כ לתשלום
פרטי חשבון עבור תאריכים:						
777	פסגה	01/10/22	31/10/22	3,476.16	49.77	1,730.08 ₪
778	גבע	9,204.00	10,465.60	1,261.60	41.06	518.01 ₪
779	שפל	10,287.20	11,775.68	1,488.48	33.83	503.55 ₪

סה"כ לדייר:

פסגה	גבע	שפל	סה"כ	שיא ביקוש
3,476.16	1,261.60	1,488.48	6,226.24	24.11
1,730.08 ₪	518.01 ₪	503.55 ₪	2,751.65 ₪	

סה"כ צריכה

סה"כ לתשלום

214.45 ₪	תשלום קבוע	
23.29 ₪	תשלום עבור גודל חיבור בKVA (3x125)	
2,989.40 ₪	סה"כ לתשלום	לא כולל מע"מ



31102247265

התפלגות חיוב בש"ח לפי תעו"ז

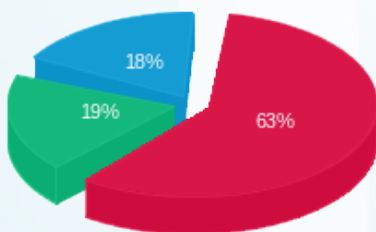

פסגה (1,730.08 ₪)
גבע (518.01 ₪)
שפל (503.55 ₪)

הסטוריית צריכה בקוט"ש

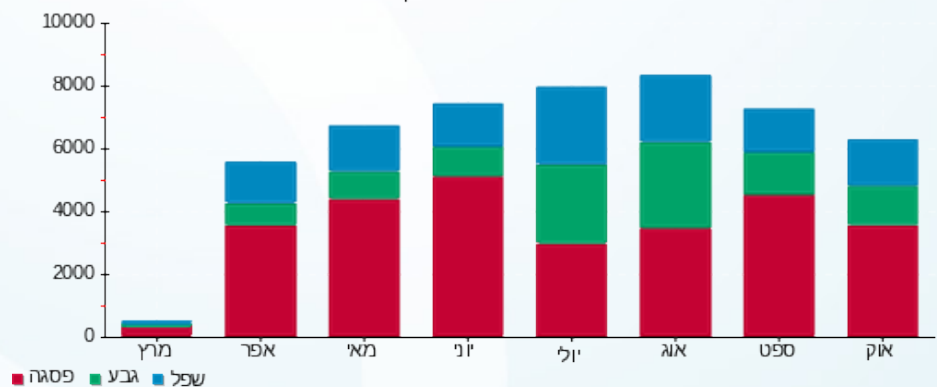



03/11/22

תאריך הפקדה:

31/10/22

תאריך קריאה נוכחית:

01/10/22

תאריך קריאה קודמת:

שם דייר: סימון סירוטה
שם אתר: שמי בר תל חנן משרדים

לקוח/ה נכבד/ה, אנו מתכבדים להגיש את חישוב צריכת החשמל לתקופה 01/10/22 - 31/10/22:

סימון סירוטה - 3 - 21055393(3x50)

סוג תעריף	סוג צריכה	קריאה קודמת	קריאה נוכחית	סה"כ צריכה בקוט"ש	מחיר לקוט"ש בא"ג	סה"כ לתשלום
		01/10/22	31/10/22			
777	פסגה	9,786.45	10,894.70	1,108.25	49.77	551.58 ₪
778	גבע	2,427.15	2,572.05	144.90	41.06	59.50 ₪
779	שפל	2,274.10	2,592.05	317.95	33.83	107.56 ₪

סה"כ לדייר:

פסגה	גבע	שפל	סה"כ	שיא ביקוש
1,108.25	144.90	317.95	1,571.10	14.00
₪ 551.58	₪ 59.50	₪ 107.56	₪ 718.63	

סה"כ צריכה

סה"כ לתשלום

214.45 ₪	תשלום קבוע	
9.32 ₪	תשלום עבור גודל חיבור בKVA (3x50)	
942.40 ₪	סה"כ לתשלום	לא כולל מע"מ



31102228718

התפלגות חיוב בש"ח לפי תעו"ז

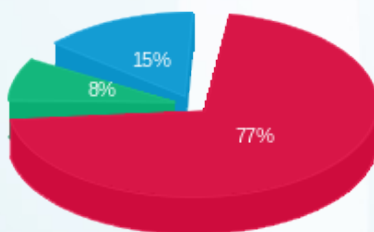

פסגה (₪ 551.58)
גבע (₪ 59.50)
שפל (₪ 107.56)

הסטוריית צריכה בקוט"ש

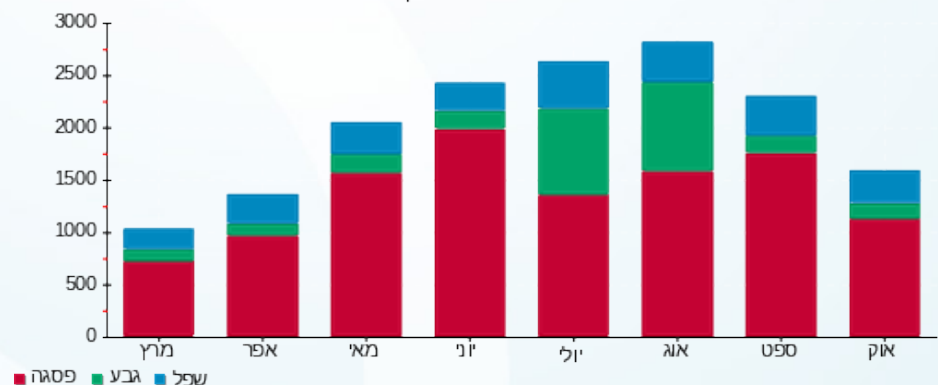



03/11/22 תאריך הפקה:
 31/10/22 תאריך קריאה נוכחית:
 01/10/22 תאריך קריאה קודמת:

שם דייר: ענבל גרל אזולאי והילה ריטר ווידנפלד
 שם אתר: שמי בר תל חנן משרדים
 תאריך כניסה: 06/10/22

לקוח/ה נכבד/ה, אנו מתכבדים להגיש את חישוב צריכת החשמל לתקופה 06/10/22 - 31/10/22:

ענבל גרל אזולאי והילה ריטר ווידנפלד - 1 - (3x40)21055006

סוג תעריף	סוג צריכה	קריאה קודמת	קריאה נוכחית	סה"כ צריכה בקוט"ש	מחיר לקוט"ש בא"ג	סה"כ לתשלום
פרטי חשבון עבור תאריכים:						
777	פסגה	06/10/22	31/10/22	100.90	49.77	50.22 ₪
778	גבע	0.00	21.20	21.20	41.06	8.70 ₪
779	שפל	0.00	2.70	2.70	33.83	0.91 ₪

סה"כ לדייר:

פסגה	גבע	שפל	סה"כ	שיא ביקוש
100.90	21.20	2.70	124.80	32.82
₪ 50.22	₪ 8.70	₪ 0.91	₪ 59.84	

סה"כ צריכה

סה"כ לתשלום

214.45 ₪	תשלום קבוע	
6.25 ₪	תשלום עבור גודל חיבור בKVA (3x40)	
280.54 ₪	סה"כ לתשלום	לא כולל מע"מ



31102249404

התפלגות חיוב בש"ח לפי תעו"ז

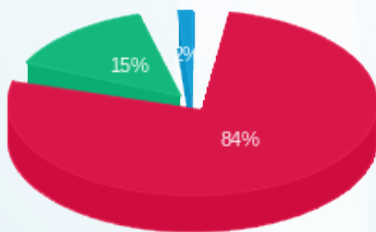

■ פסגה (₪ 50.22)
 ■ גבע (₪ 8.70)
 ■ שפל (₪ 0.91)

הסטוריית צריכה בקוט"ש

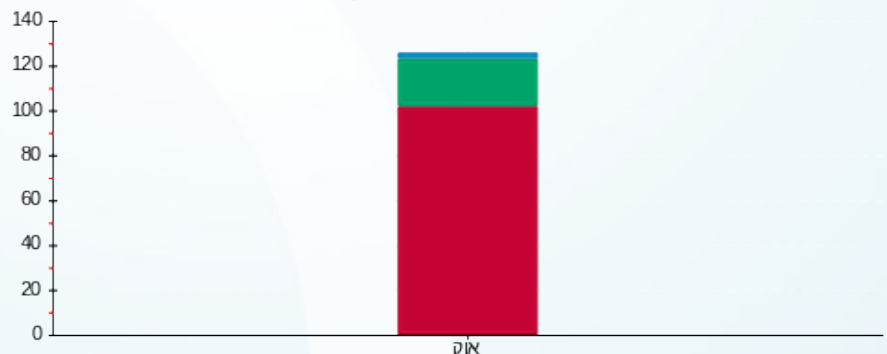

■ פסגה ■ גבע ■ שפל





03/11/22 תאריך הפקה:
 31/10/22 תאריך קריאה נוכחית:
 01/10/22 תאריך קריאה קודמת:

שם דייר: פיטלנס בע"מ
שם אתר: שמי בר תל חנן משרדים

לקוח/ה נכבד/ה, אנו מתכבדים להגיש את חישוב צריכת החשמל לתקופה 01/10/22 - 31/10/22:

חידות 222+223 - 3 - 00025116(0x0)

סוג תעריף	סוג צריכה	קריאה קודמת	קריאה נוכחית	סה"כ צריכה בקוט"ש	מחיר לקוט"ש בא"ג	סה"כ לתשלום
פרטי חשבון עבור תאריכים:			01/10/22	31/10/22		
777	פסגה	23,525.07	24,643.36	1,118.30	49.77	556.58 ₪
778	גבע	12,481.48	12,858.82	377.34	41.06	154.94 ₪
779	שפל	13,282.30	13,756.79	474.49	33.83	160.52 ₪

פיטלנס בע"מ - 4 - 00025116(3x80)

סוג תעריף	סוג צריכה	קריאה קודמת	קריאה נוכחית	סה"כ צריכה בקוט"ש	מחיר לקוט"ש בא"ג	סה"כ לתשלום
פרטי חשבון עבור תאריכים:			01/10/22	31/10/22		
777	פסגה	676,227.76	680,239.21	4,011.44	49.77	1,996.50 ₪
778	גבע	239,517.45	240,448.42	930.97	41.06	382.26 ₪
779	שפל	495,123.17	496,832.53	1,709.36	33.83	578.28 ₪

פיטלנס מחסן - 1 - 17312595(3x40)

סוג תעריף	סוג צריכה	קריאה קודמת	קריאה נוכחית	סה"כ צריכה בקוט"ש	מחיר לקוט"ש בא"ג	סה"כ לתשלום
פרטי חשבון עבור תאריכים:			01/10/22	31/10/22		
777	פסגה	58,506.40	58,734.60	228.20	49.77	113.58 ₪
778	גבע	23,095.50	23,149.10	53.60	41.06	22.01 ₪
779	שפל	46,151.80	46,214.70	62.90	33.83	21.28 ₪

פיטלנס יח 212 - 3 - 21055200(0x0)

סוג תעריף	סוג צריכה	קריאה קודמת	קריאה נוכחית	סה"כ צריכה בקוט"ש	מחיר לקוט"ש בא"ג	סה"כ לתשלום
פרטי חשבון עבור תאריכים:			01/10/22	31/10/22		
777	פסגה	2,110.65	2,548.20	437.55	49.77	217.77 ₪
778	גבע	474.55	512.30	37.75	41.06	15.50 ₪
779	שפל	197.20	220.60	23.40	33.83	7.92 ₪

סה"כ לדירי:

פסגה	גבע	שפל	סה"כ	שיא ביקוש
------	-----	-----	------	-----------





סה"כ לדירה:

פסגה	גבע	שפל	סה"כ	שיא ביקוש
5,795.49	1,399.66	2,270.15	9,465.29	391.60
₪ 2,884.41	₪ 574.70	₪ 767.99	₪ 4,227.11	

סה"כ צריכה

סה"כ לתשלום

₪ 214.45	תשלום קבוע	
₪ 22.36	תשלום עבור גודל חיבור בKVA (3x120)	
₪ 4,463.92	סה"כ לתשלום	לא כולל מע"מ



31102241900

התפלגות חיוב בש"ח לפי תעו"ז

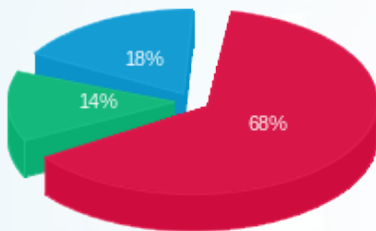

- פסגה (₪ 2,884.41)
- גבע (₪ 574.70)
- שפל (₪ 767.99)

הסטוריית צריכה בקוט"ש

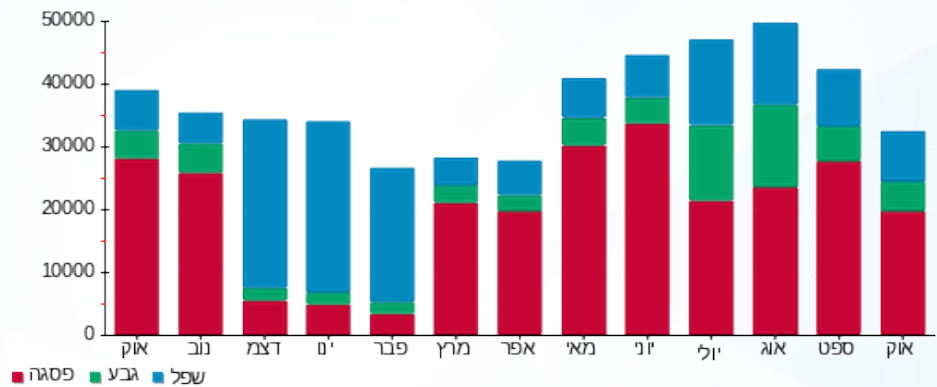



03/11/22 תאריך הפקה:
 31/10/22 תאריך קריאה נוכחית:
 01/10/22 תאריך קריאה קודמת:

שם דייר: ציבורי משרדים
שם אתר: שמי בר תל חנן משרדים

לקוח/ה נכבד/ה, אנו מתכבדים להגיש את חישוב צריכת החשמל לתקופה 01/10/22 - 31/10/22:

סניף בנק דיסקונט קומת קרקע 81594 - 1 - 00024961

סוג תעריף	סוג צריכה	קריאה קודמת	קריאה נוכחית	סה"כ צריכה בקוט"ש	מחיר לקוט"ש בא"ג	סה"כ לתשלום
פרטי חשבון עבור תאריכים:			01/10/22	31/10/22		
777	פסגה	414,894.81	414,049.87	844.94	49.77	420.53 ₪
778	גבע	178,480.59	178,130.29	350.30	41.06	143.83 ₪
779	שפל	245,530.66	244,920.42	610.24	33.83	206.45 ₪

אופטיקה הלפרין - 2 - 00024961

סוג תעריף	סוג צריכה	קריאה קודמת	קריאה נוכחית	סה"כ צריכה בקוט"ש	מחיר לקוט"ש בא"ג	סה"כ לתשלום
פרטי חשבון עבור תאריכים:			01/10/22	31/10/22		
777	פסגה	217,490.97	217,299.28	191.69	49.77	95.40 ₪
778	גבע	71,352.40	71,235.89	116.52	41.06	47.84 ₪
779	שפל	82,890.38	82,774.78	115.60	33.83	39.11 ₪

סליפי קומפורט - 5 - 00024961

סוג תעריף	סוג צריכה	קריאה קודמת	קריאה נוכחית	סה"כ צריכה בקוט"ש	מחיר לקוט"ש בא"ג	סה"כ לתשלום
פרטי חשבון עבור תאריכים:			01/10/22	31/10/22		
777	פסגה	633,194.07	633,053.56	140.51	49.77	69.93 ₪
778	גבע	359,280.49	359,197.20	83.29	41.06	34.20 ₪
779	שפל	165,468.40	165,349.89	118.50	33.83	40.09 ₪

יהב כפר שעשועים - 6 - 00024961

סוג תעריף	סוג צריכה	קריאה קודמת	קריאה נוכחית	סה"כ צריכה בקוט"ש	מחיר לקוט"ש בא"ג	סה"כ לתשלום
פרטי חשבון עבור תאריכים:			01/10/22	31/10/22		
777	פסגה	426,384.17	426,152.57	231.60	49.77	115.27 ₪
778	גבע	187,868.36	187,737.46	130.90	41.06	53.75 ₪
779	שפל	91,636.89	91,468.59	168.30	33.83	56.94 ₪



אלכס אבשלום - 7 - 00024961

סוג תעריף	סוג צריכה	קריאה קודמת	קריאה נוכחית	סה"כ צריכה בקוט"ש	מחיר לקוט"ש בא"ג	סה"כ לתשלום
פרטי חשבון עבור תאריכים:			31/10/22	01/10/22		
777	פסגה	232,891.08	232,682.36	208.72	49.77	103.88 ₪
778	גבע	90,216.37	90,095.33	121.03	41.06	49.70 ₪
779	שפל	68,527.15	68,445.17	81.98	33.83	27.73 ₪

שנאי 4 (משרדים) - 1 - 00025036

סוג תעריף	סוג צריכה	קריאה קודמת	קריאה נוכחית	סה"כ צריכה בקוט"ש	מחיר לקוט"ש בא"ג	סה"כ לתשלום
פרטי חשבון עבור תאריכים:			31/10/22	01/10/22		
777	פסגה	15,692,445.52	15,783,248.08	90,802.56	49.77	45,192.43 ₪
778	גבע	7,428,273.48	7,468,898.48	40,625.00	41.06	16,680.63 ₪
779	שפל	9,244,462.28	9,299,442.36	54,980.08	33.83	18,599.76 ₪

טן - 2 - 00025036

סוג תעריף	סוג צריכה	קריאה קודמת	קריאה נוכחית	סה"כ צריכה בקוט"ש	מחיר לקוט"ש בא"ג	סה"כ לתשלום
פרטי חשבון עבור תאריכים:			31/10/22	01/10/22		
777	פסגה	326,462.10	331,999.09	-5,536.99	49.77	-2,755.76 ₪
778	גבע	214,327.66	217,573.53	-3,245.88	41.06	-1,332.76 ₪
779	שפל	229,595.72	234,293.01	-4,697.29	33.83	-1,589.09 ₪

איקון פיטנס ישראל ב.חיוני - 4 - 00025036

סוג תעריף	סוג צריכה	קריאה קודמת	קריאה נוכחית	סה"כ צריכה בקוט"ש	מחיר לקוט"ש בא"ג	סה"כ לתשלום
פרטי חשבון עבור תאריכים:			31/10/22	01/10/22		
777	פסגה	2,228,676.26	2,240,364.27	-11,688.02	49.77	-5,817.13 ₪
778	גבע	1,092,985.34	1,099,453.58	-6,468.24	41.06	-2,655.86 ₪
779	שפל	840,721.31	847,678.61	-6,957.30	33.83	-2,353.65 ₪

דיקלה חברה לביטוח - 5 - 00025036

סוג תעריף	סוג צריכה	קריאה קודמת	קריאה נוכחית	סה"כ צריכה בקוט"ש	מחיר לקוט"ש בא"ג	סה"כ לתשלום
פרטי חשבון עבור תאריכים:			31/10/22	01/10/22		
777	פסגה	1,882,056.33	1,892,472.91	-10,416.58	49.77	-5,184.33 ₪
778	גבע	686,459.74	690,671.79	-4,212.05	41.06	-1,729.47 ₪
779	שפל	1,403,575.39	1,410,311.85	-6,736.46	33.83	-2,278.95 ₪



דיסקונט הרחבה ק. 1 + מפוחי עשן- 81665 - 6 - 00025036

סוג תעריף	סוג צריכה	קריאה קודמת	קריאה נוכחית	סה"כ צריכה בקוט"ש	מחיר לקוט"ש בא"ג	סה"כ לתשלום
פרטי חשבון עבור תאריכים:						
777	פסגה	01/10/22	31/10/22	-0.01	49.77	0.56
778	גבע	0.32	0.32	-0.007	41.06	0.32
779	שפל	0.89	0.91	-0.02	33.83	0.91

איתן תקשורת - 1 - 00025116

סוג תעריף	סוג צריכה	קריאה קודמת	קריאה נוכחית	סה"כ צריכה בקוט"ש	מחיר לקוט"ש בא"ג	סה"כ לתשלום
פרטי חשבון עבור תאריכים:						
777	פסגה	01/10/22	31/10/22	-1,990.72	49.77	231,788.23
778	גבע	81,068.43	81,880.80	-812.36	41.06	81,880.80
779	שפל	150,725.63	151,625.97	-900.34	33.83	151,625.97

ש.מ קוסמטיקה בע"מ - 2 - 00025116

סוג תעריף	סוג צריכה	קריאה קודמת	קריאה נוכחית	סה"כ צריכה בקוט"ש	מחיר לקוט"ש בא"ג	סה"כ לתשלום
פרטי חשבון עבור תאריכים:						
777	פסגה	01/10/22	31/10/22	-261.78	49.77	72,057.00
778	גבע	30,129.68	30,161.76	-32.07	41.06	30,161.76
779	שפל	22,948.25	22,999.29	-51.04	33.83	22,999.29

חידות 222+223 - 3 - 00025116

סוג תעריף	סוג צריכה	קריאה קודמת	קריאה נוכחית	סה"כ צריכה בקוט"ש	מחיר לקוט"ש בא"ג	סה"כ לתשלום
פרטי חשבון עבור תאריכים:						
777	פסגה	01/10/22	31/10/22	-1,118.30	49.77	24,643.36
778	גבע	12,481.48	12,858.82	-377.34	41.06	12,858.82
779	שפל	13,282.30	13,756.79	-474.49	33.83	13,756.79

פיטלנס בע"מ - 4 - 00025116

סוג תעריף	סוג צריכה	קריאה קודמת	קריאה נוכחית	סה"כ צריכה בקוט"ש	מחיר לקוט"ש בא"ג	סה"כ לתשלום
פרטי חשבון עבור תאריכים:						
777	פסגה	01/10/22	31/10/22	-4,011.44	49.77	680,239.21
778	גבע	239,517.45	240,448.42	-930.97	41.06	240,448.42
779	שפל	495,123.17	496,832.53	-1,709.36	33.83	496,832.53



יונייט סוכנות לביטוח - 5 - 00025116

סוג תעריף	סוג צריכה	קריאה קודמת	קריאה נוכחית	סה"כ צריכה בקוט"ש	מחיר לקוט"ש בא"ג	סה"כ לתשלום
פרטי חשבון עבור תאריכים:						
777	פסגה	01/10/22	31/10/22	-449.58	49.77	₪ -223.75
778	גבע	30,036.76	30,111.65	-74.89	41.06	₪ -30.75
779	שפל	57,659.36	57,810.48	-151.12	33.83	₪ -51.12

בונה טל מהנדסים בע"מ - 6 - 00025116

סוג תעריף	סוג צריכה	קריאה קודמת	קריאה נוכחית	סה"כ צריכה בקוט"ש	מחיר לקוט"ש בא"ג	סה"כ לתשלום
פרטי חשבון עבור תאריכים:						
777	פסגה	01/10/22	31/10/22	-259.37	49.77	₪ -129.09
778	גבע	25,413.18	25,454.24	-41.06	41.06	₪ -16.86
779	שפל	25,620.37	25,689.61	-69.24	33.83	₪ -23.42

דרילטק - 7 - 00025116

סוג תעריף	סוג צריכה	קריאה קודמת	קריאה נוכחית	סה"כ צריכה בקוט"ש	מחיר לקוט"ש בא"ג	סה"כ לתשלום
פרטי חשבון עבור תאריכים:						
777	פסגה	01/10/22	31/10/22	-489.19	49.77	₪ -243.47
778	גבע	62,926.85	63,071.18	-144.32	41.06	₪ -59.26
779	שפל	54,685.88	54,808.24	-122.36	33.83	₪ -41.39

גרויסמן סבטלנה - 8 - 00025116

סוג תעריף	סוג צריכה	קריאה קודמת	קריאה נוכחית	סה"כ צריכה בקוט"ש	מחיר לקוט"ש בא"ג	סה"כ לתשלום
פרטי חשבון עבור תאריכים:						
777	פסגה	01/10/22	31/10/22	-91.71	49.77	₪ -45.65
778	גבע	6,327.49	6,358.21	-30.72	41.06	₪ -12.61
779	שפל	5,074.84	5,096.51	-21.67	33.83	₪ -7.33

מרכז הכירופרקטיקה / תלחמי - 2 - 00025118

סוג תעריף	סוג צריכה	קריאה קודמת	קריאה נוכחית	סה"כ צריכה בקוט"ש	מחיר לקוט"ש בא"ג	סה"כ לתשלום
פרטי חשבון עבור תאריכים:						
777	פסגה	01/10/22	31/10/22	-799.84	49.77	₪ -398.08
778	גבע	35,324.18	35,490.96	-166.79	41.06	₪ -68.48
779	שפל	57,016.76	57,355.02	-338.26	33.83	₪ -114.43



גל אלמנור - 3 - 00025118

סוג תעריף	סוג צריכה	קריאה קודמת	קריאה נוכחית	סה"כ צריכה בקוט"ש	מחיר לקוט"ש בא"ג	סה"כ לתשלום
פרטי חשבון עבור תאריכים:			31/10/22	01/10/22		
777	פסגה	382,815.06	384,201.57	-1,386.50	49.77	₪ -690.06
778	גבע	116,006.04	116,298.28	-292.24	41.06	₪ -119.99
779	שפל	141,203.79	141,670.83	-467.04	33.83	₪ -158.00

ראיד ג'ויס - 4 - 00025118

סוג תעריף	סוג צריכה	קריאה קודמת	קריאה נוכחית	סה"כ צריכה בקוט"ש	מחיר לקוט"ש בא"ג	סה"כ לתשלום
פרטי חשבון עבור תאריכים:			31/10/22	01/10/22		
777	פסגה	24,877.42	25,323.10	-445.68	49.77	₪ -221.81
778	גבע	5,377.69	5,508.05	-130.36	41.06	₪ -53.53
779	שפל	10,483.07	10,663.63	-180.56	33.83	₪ -61.08

איתן תקשורת - 5 - 00025118

סוג תעריף	סוג צריכה	קריאה קודמת	קריאה נוכחית	סה"כ צריכה בקוט"ש	מחיר לקוט"ש בא"ג	סה"כ לתשלום
פרטי חשבון עבור תאריכים:			31/10/22	01/10/22		
777	פסגה	67,415.71	67,757.43	-341.72	49.77	₪ -170.07
778	גבע	23,675.08	23,766.12	-91.04	41.06	₪ -37.38
779	שפל	33,045.31	33,158.71	-113.39	33.83	₪ -38.36

מוטי לוי משרד מרפאה - 6 - 00025118

סוג תעריף	סוג צריכה	קריאה קודמת	קריאה נוכחית	סה"כ צריכה בקוט"ש	מחיר לקוט"ש בא"ג	סה"כ לתשלום
פרטי חשבון עבור תאריכים:			31/10/22	01/10/22		
777	פסגה	149,138.35	149,774.63	-636.29	49.77	₪ -316.68
778	גבע	37,744.89	37,797.22	-52.33	41.06	₪ -21.49
779	שפל	34,293.04	34,431.99	-138.95	33.83	₪ -47.01

בנק דיסקונט קומה 1 ישן - 81594 - 1 - 15091172

סוג תעריף	סוג צריכה	קריאה קודמת	קריאה נוכחית	סה"כ צריכה בקוט"ש	מחיר לקוט"ש בא"ג	סה"כ לתשלום
פרטי חשבון עבור תאריכים:			31/10/22	01/10/22		
777	פסגה	579,150.60	585,342.40	-6,191.80	49.77	₪ -3,081.66
778	גבע	285,618.80	289,787.20	-4,168.40	41.06	₪ -1,711.55
779	שפל	831,544.20	840,426.20	-8,882.00	33.83	₪ -3,004.78



איתן תקשורת - 2 - 15091172

סוג תעריף	סוג צריכה	קריאה קודמת	קריאה נוכחית	סה"כ צריכה בקוט"ש	מחיר לקוט"ש בא"ג	סה"כ לתשלום
פרטי חשבון עבור תאריכים:						
777	פסגה	20/10/22	31/10/22	1,158.40	49.77	10.15 ₪
778	גבע	402.40	410.00	-7.60	41.06	3.12 ₪
779	שפל	748.20	748.20	0.00	33.83	0.00 ₪

דיסקונט הרחבה ק. 1 + מפוחי עשן- 81665 - 3 - 15091172

סוג תעריף	סוג צריכה	קריאה קודמת	קריאה נוכחית	סה"כ צריכה בקוט"ש	מחיר לקוט"ש בא"ג	סה"כ לתשלום
פרטי חשבון עבור תאריכים:						
777	פסגה	01/10/22	31/10/22	244,014.80	49.77	1,269.53 ₪
778	גבע	107,096.00	108,487.20	-1,391.20	41.06	571.23 ₪
779	שפל	303,606.40	306,593.60	-2,987.20	33.83	1,010.57 ₪

נטו מערכי שיווק ומכירה - 4 - 15091172

סוג תעריף	סוג צריכה	קריאה קודמת	קריאה נוכחית	סה"כ צריכה בקוט"ש	מחיר לקוט"ש בא"ג	סה"כ לתשלום
פרטי חשבון עבור תאריכים:						
777	פסגה	01/10/22	31/10/22	27,340.96	49.77	1,730.08 ₪
778	גבע	9,204.00	10,465.60	-1,261.60	41.06	518.01 ₪
779	שפל	10,287.20	11,775.68	-1,488.48	33.83	503.55 ₪

פיטלנט בע"מ - 1 - 17312595

סוג תעריף	סוג צריכה	קריאה קודמת	קריאה נוכחית	סה"כ צריכה בקוט"ש	מחיר לקוט"ש בא"ג	סה"כ לתשלום
פרטי חשבון עבור תאריכים:						
777	פסגה	01/10/22	31/10/22	58,734.60	49.77	113.58 ₪
778	גבע	23,095.50	23,149.10	-53.60	41.06	22.01 ₪
779	שפל	46,151.80	46,214.70	-62.90	33.83	21.28 ₪

משה להב הנדסה בע"מ - 1 - 20065463

סוג תעריף	סוג צריכה	קריאה קודמת	קריאה נוכחית	סה"כ צריכה בקוט"ש	מחיר לקוט"ש בא"ג	סה"כ לתשלום
פרטי חשבון עבור תאריכים:						
777	פסגה	01/10/22	31/10/22	6,215.85	49.77	315.12 ₪
778	גבע	1,217.95	1,293.75	-75.80	41.06	31.12 ₪
779	שפל	994.85	1,108.95	-114.10	33.83	38.60 ₪



רוברט מרכוס - 2 - 20065463

סוג תעריף	סוג צריכה	קריאה קודמת	קריאה נוכחית	סה"כ צריכה בקוט"ש	מחיר לקוט"ש בא"ג	סה"כ לתשלום
פרטי חשבון עבור תאריכים:						
777	פסגה	01/10/22	31/10/22	-477.20	49.77	₪ -237.50
778	גבע	1,031.30	1,083.50	-52.20	41.06	₪ -21.43
779	שפל	728.30	831.05	-102.75	33.83	₪ -34.76

אבי גוטמן - 3 - 20065463

סוג תעריף	סוג צריכה	קריאה קודמת	קריאה נוכחית	סה"כ צריכה בקוט"ש	מחיר לקוט"ש בא"ג	סה"כ לתשלום
פרטי חשבון עבור תאריכים:						
777	פסגה	01/10/22	31/10/22	-73.30	49.77	₪ -36.48
778	גבע	306.40	331.90	-25.50	41.06	₪ -10.47
779	שפל	368.80	383.50	-14.70	33.83	₪ -4.97

ענבל גרל אזולאי והילה ריטר ווידנפלד - 1 - 21055006

סוג תעריף	סוג צריכה	קריאה קודמת	קריאה נוכחית	סה"כ צריכה בקוט"ש	מחיר לקוט"ש בא"ג	סה"כ לתשלום
פרטי חשבון עבור תאריכים:						
777	פסגה	06/10/22	31/10/22	-100.90	49.77	₪ -50.22
778	גבע	0.00	21.20	-21.20	41.06	₪ -8.70
779	שפל	0.00	2.70	-2.70	33.83	₪ -0.91

גל אלמגור - 2 - 21055006

סוג תעריף	סוג צריכה	קריאה קודמת	קריאה נוכחית	סה"כ צריכה בקוט"ש	מחיר לקוט"ש בא"ג	סה"כ לתשלום
פרטי חשבון עבור תאריכים:						
777	פסגה	01/10/22	31/10/22	-928.55	49.77	₪ -462.14
778	גבע	2,604.75	2,795.30	-190.55	41.06	₪ -78.24
779	שפל	1,287.65	1,390.25	-102.60	33.83	₪ -34.71

חברת או.אס.אר אלקטרוניקס בע"מ - 3 - 21055006

סוג תעריף	סוג צריכה	קריאה קודמת	קריאה נוכחית	סה"כ צריכה בקוט"ש	מחיר לקוט"ש בא"ג	סה"כ לתשלום
פרטי חשבון עבור תאריכים:						
777	פסגה	01/10/22	31/10/22	-61.10	49.77	₪ -30.41
778	גבע	195.10	234.20	-39.10	41.06	₪ -16.05
779	שפל	480.00	574.00	-94.00	33.83	₪ -31.80





א.ד. פתרונות אולימפיה בע"מ - 4 - 21055006

סוג תעריף	סוג צריכה	קריאה קודמת	קריאה נוכחית	סה"כ צריכה בקוט"ש	מחיר לקוט"ש בא"ג	סה"כ לתשלום
פרטי חשבון עבור תאריכים:						
777	פסגה	01/10/22	31/10/22	-454.05	49.77	₪ -225.98
778	גבע	703.10	753.90	-50.80	41.06	₪ -20.86
779	שפל	358.75	417.45	-58.70	33.83	₪ -19.86

חברת או.אס.אר אלקטרוניקס בע"מ - 1 - 21055200

סוג תעריף	סוג צריכה	קריאה קודמת	קריאה נוכחית	סה"כ צריכה בקוט"ש	מחיר לקוט"ש בא"ג	סה"כ לתשלום
פרטי חשבון עבור תאריכים:						
777	פסגה	01/10/22	31/10/22	-839.10	49.77	₪ -417.62
778	גבע	2,743.40	3,315.00	-571.60	41.06	₪ -234.70
779	שפל	2,566.30	3,027.50	-461.20	33.83	₪ -156.02

גולדן נידל - 2 - 21055200

סוג תעריף	סוג צריכה	קריאה קודמת	קריאה נוכחית	סה"כ צריכה בקוט"ש	מחיר לקוט"ש בא"ג	סה"כ לתשלום
פרטי חשבון עבור תאריכים:						
777	פסגה	01/10/22	31/10/22	-45.55	49.77	₪ -22.67
778	גבע	30.65	34.70	-4.05	41.06	₪ -1.66
779	שפל	25.10	25.10	0.00	33.83	₪ 0.00

יחידה 212 - 3 - 21055200

סוג תעריף	סוג צריכה	קריאה קודמת	קריאה נוכחית	סה"כ צריכה בקוט"ש	מחיר לקוט"ש בא"ג	סה"כ לתשלום
פרטי חשבון עבור תאריכים:						
777	פסגה	01/10/22	31/10/22	-437.55	49.77	₪ -217.77
778	גבע	474.55	512.30	-37.75	41.06	₪ -15.50
779	שפל	197.20	220.60	-23.40	33.83	₪ -7.92

גולדן נידל - 4 - 21055200

סוג תעריף	סוג צריכה	קריאה קודמת	קריאה נוכחית	סה"כ צריכה בקוט"ש	מחיר לקוט"ש בא"ג	סה"כ לתשלום
פרטי חשבון עבור תאריכים:						
777	פסגה	01/10/22	31/10/22	-95.00	49.77	₪ -47.28
778	גבע	80.30	95.90	-15.60	41.06	₪ -6.41
779	שפל	28.40	32.50	-4.10	33.83	₪ -1.39



הראל טכנולוגיות מידע בעמ - 2 - 21055393

סה"כ לתשלום	מחיר לקוט"ש בא"ג	סה"כ צריכה בקוט"ש	קריאה נוכחית	קריאה קודמת	סוג צריכה	סוג תעריף
			31/10/22	01/10/22	פרטי חשבון עבור תאריכים:	
₪ -205.95	49.77	-413.80	4,428.90	4,015.10	פסגה	777
₪ -52.00	41.06	-126.65	1,590.65	1,464.00	גבע	778
₪ -54.08	33.83	-159.85	2,168.70	2,008.85	שפל	779

סימון סירוטה - 3 - 21055393

סה"כ לתשלום	מחיר לקוט"ש בא"ג	סה"כ צריכה בקוט"ש	קריאה נוכחית	קריאה קודמת	סוג צריכה	סוג תעריף
			31/10/22	01/10/22	פרטי חשבון עבור תאריכים:	
₪ -551.58	49.77	-1,108.25	10,894.70	9,786.45	פסגה	777
₪ -59.50	41.06	-144.90	2,572.05	2,427.15	גבע	778
₪ -107.56	33.83	-317.95	2,592.05	2,274.10	שפל	779

מדין ונטורס אינטרנשיונל - 4 - 21055393

סה"כ לתשלום	מחיר לקוט"ש בא"ג	סה"כ צריכה בקוט"ש	קריאה נוכחית	קריאה קודמת	סוג צריכה	סוג תעריף
			31/10/22	01/10/22	פרטי חשבון עבור תאריכים:	
₪ -122.01	49.77	-245.15	2,554.80	2,309.65	פסגה	777
₪ -21.91	41.06	-53.35	468.20	414.85	גבע	778
₪ -40.44	33.83	-119.55	988.45	868.90	שפל	779

סה"כ לדייר:

שיא ביקוש	סה"כ	שפל	גבע	פסגה
622.24	68,098.88	17,949.65	16,032.93	34,116.30
	₪ 29,635.17	₪ 6,072.37	₪ 6,583.12	₪ 16,979.68

סה"כ צריכה
סה"כ לתשלום

₪ 0.00	תשלום קבוע	
₪ 29,635.17	סה"כ לתשלום	לא כולל מע"מ





03/11/22 תאריך הפקדה:
 31/10/22 תאריך קריאה נוכחית:
 01/10/22 תאריך קריאה קודמת:

שם דייר: ראיד ג'ריס
 שם אתר: שמי בר תל חנן משרדים

לקוח/ה נכבד/ה, אנו מתכבדים להגיש את חישוב צריכת החשמל לתקופה 01/10/22 - 31/10/22:

ראיד ג'ריס - 4 - 00025118 (3x63)

סוג תעריף	סוג צריכה	קריאה קודמת	קריאה נוכחית	סה"כ צריכה בקוט"ש	מחיר לקוט"ש בא"ג	סה"כ לתשלום
		01/10/22	31/10/22			
777	פסגה	24,877.42	25,323.10	445.68	49.77	221.81 ₪
778	גבע	5,377.69	5,508.05	130.36	41.06	53.53 ₪
779	שפל	10,483.07	10,663.63	180.56	33.83	61.08 ₪

סה"כ לדייר:

פסגה	גבע	שפל	סה"כ	שיא ביקוש
445.68	130.36	180.56	756.60	5.95
221.81 ₪	53.53 ₪	61.08 ₪	336.42 ₪	

סה"כ צריכה
 סה"כ לתשלום

214.45 ₪	תשלום קבוע	
11.74 ₪	תשלום עבור גודל חיבור בKVA (3x63)	
562.61 ₪	סה"כ לתשלום	לא כולל מע"מ



31102246086

התפלגות חיוב בש"ח לפי תעו"ז

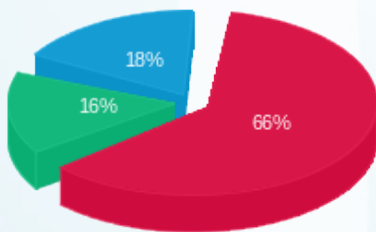

פסגה (221.81 ₪) 66%
 גבע (53.53 ₪) 18%
 שפל (61.08 ₪) 16%

הסטוריית צריכה בקוט"ש

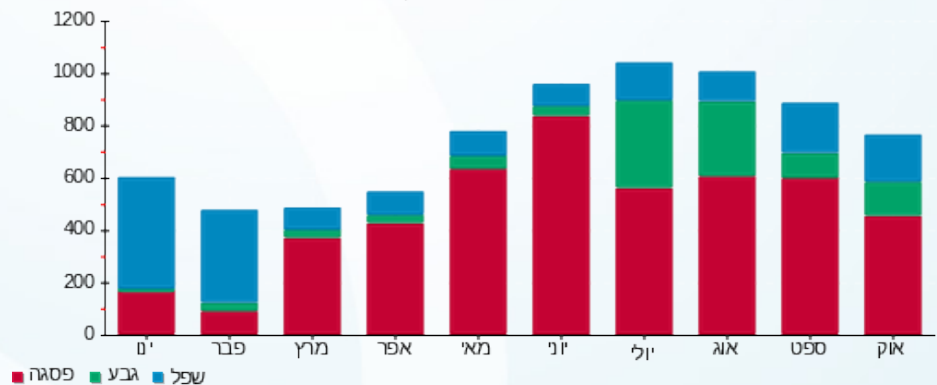



03/11/22 תאריך הפקה:
 31/10/22 תאריך קריאה נוכחית:
 01/10/22 תאריך קריאה קודמת:

שם דייר: רוברט מרכוס
 שם אתר: שמי בר תל חנן משרדים

לקוח/ה נכבד/ה, אנו מתכבדים להגיש את חישוב צריכת החשמל לתקופה 01/10/22 - 31/10/22:

רוברט מרכוס - 2 - 20065463(3x40)

סוג תעריף	סוג צריכה	קריאה קודמת	קריאה נוכחית	סה"כ צריכה בקוט"ש	מחיר לקוט"ש בא"ג	סה"כ לתשלום
			31/10/22	01/10/22	פרטי חשבון עבור תאריכים:	
777	פסגה	4,108.10	4,585.30	477.20	49.77	237.50 ₪
778	גבע	1,031.30	1,083.50	52.20	41.06	21.43 ₪
779	שפל	728.30	831.05	102.75	33.83	34.76 ₪

סה"כ לדייר:

פסגה	גבע	שפל	סה"כ	שיא ביקוש
477.20	52.20	102.75	632.15	5.15
237.50 ₪	21.43 ₪	34.76 ₪	293.70 ₪	

סה"כ צריכה
 סה"כ לתשלום

214.45 ₪	תשלום קבוע	
7.45 ₪	תשלום עבור גודל חיבור בKVA (3x40)	
515.60 ₪	סה"כ לתשלום	לא כולל מע"מ



31102228713

התפלגות חיוב בש"ח לפי תעו"ז

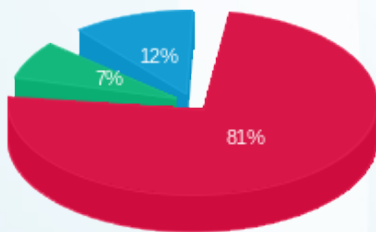

■ פסגה (237.50 ₪)
 ■ גבע (21.43 ₪)
 ■ שפל (34.76 ₪)

הסטוריית צריכה בקוט"ש

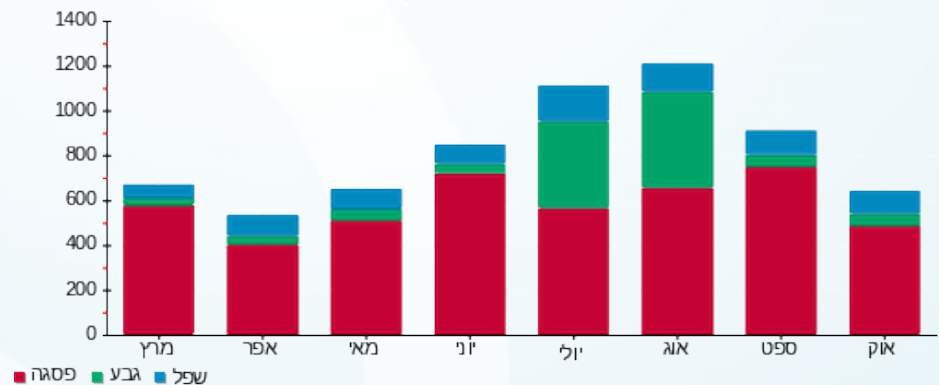

03/11/22 תאריך הפקה:
 31/10/22 תאריך קריאה נוכחית:
 01/10/22 תאריך קריאה קודמת:

שם דייר: ש.מ. קוסמטיקה בע"מ
 שם אתר: שמי בר תל חנן משרדים

לקוח/ה נכבד/ה, אנו מתכבדים להגיש את חישוב צריכת החשמל לתקופה 01/10/22 - 31/10/22:

לא להפקה רוברט מרכוס שמאות בע"מ - 2 - (3x63)00025116

סוג תעריף	סוג צריכה	קריאה קודמת	קריאה נוכחית	סה"כ צריכה בקוט"ש	מחיר לקוט"ש בא"ג	סה"כ לתשלום
			01/10/22	31/10/22	פרטי חשבון עבור תאריכים:	
777	פסגה	71,795.22	72,057.00	261.78	49.77	130.29 ₪
778	גבע	30,129.68	30,161.76	32.07	41.06	13.17 ₪
779	שפל	22,948.25	22,999.29	51.04	33.83	17.27 ₪

סה"כ לדייר:

פסגה	גבע	שפל	סה"כ	שיא ביקוש
261.78	32.07	51.04	344.89	4.56
130.29 ₪	13.17 ₪	17.27 ₪	160.72 ₪	

סה"כ צריכה
 סה"כ לתשלום

214.45 ₪	תשלום קבוע	
11.74 ₪	תשלום עבור גודל חיבור בKVA (3x63)	
386.91 ₪	סה"כ לתשלום	לא כולל מע"מ



31102228697

התפלגות חיוב בש"ח לפי תעו"ז

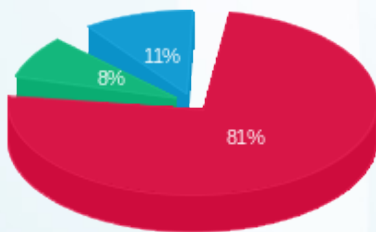

פסגה (130.29 ₪) 81%
 גבע (13.17 ₪) 11%
 שפל (17.27 ₪) 8%

הסטוריית צריכה בקוט"ש

