

03/11/22 תאריך הפקה:  
 31/10/22 תאריך קריאה נוכחית:  
 01/10/22 תאריך קריאה קודמת:

שם דייר: TNT  
 שם אתר: מול סכנין

**לקוח/ה נכבד/ה, אנו מתכבדים להגיש את חישוב צריכת החשמל לתקופה 01/10/22 - 31/10/22:**

**TNT - (0x0)81005575 - 2**

סוג תעריף	סוג צריכה	קריאה קודמת	קריאה נוכחית	סה"כ צריכה בקוט"ש	מחיר לקוט"ש בא"ג	סה"כ לתשלום
פרטי חשבון עבור תאריכים:						
777	פסגה	01/10/22	31/10/22	0.00	49.77	0.00 ₪
778	גבע	28,866.40	28,876.00	9.60	41.06	3.94 ₪
779	שפל	28,756.50	28,761.40	4.90	33.83	1.66 ₪

**תוספת קבועה**

הערה	סה"כ צריכה	מחיר עבור קוט"ש אחד	סה"כ לתשלום
No comment	1.45	0.39	0.56 ₪

**סה"כ לדייר:**

פסגה	גבע	שפל	סה"כ	שיא ביקוש
0.00	9.60	4.90	14.50	5.00
0.00 ₪	3.94 ₪	1.66 ₪	6.16 ₪	

סה"כ צריכה  
 סה"כ לתשלום

214.45 ₪	<b>תשלום קבוע</b>	
0.00 ₪	<b>תשלום עבור גודל חיבור ב-KVA (0x0)</b>	
220.61 ₪	<b>סה"כ לתשלום</b>	<b>לא כולל מע"מ</b>

התפלגות חיוב בש"ח לפי תע"ז

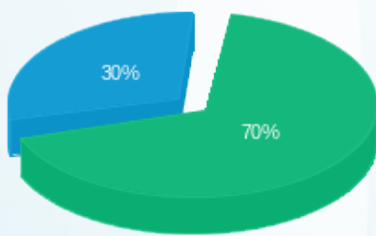

פסגה (0.00 ₪)  
 גבע (3.94 ₪)  
 שפל (1.66 ₪)

הסטוריית צריכה בקוט"ש

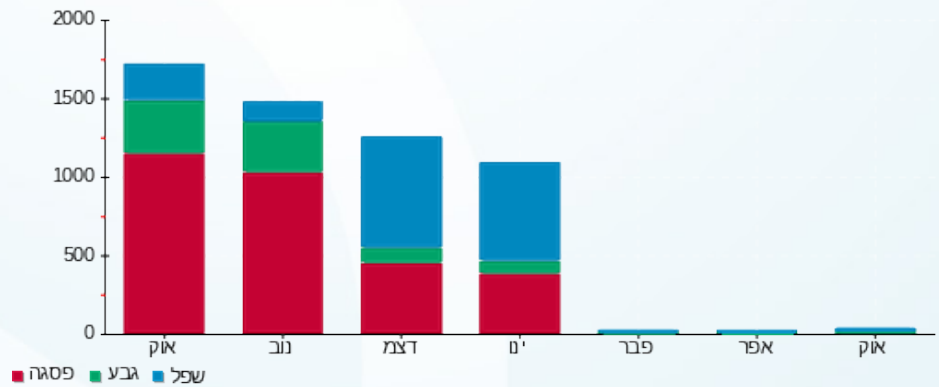



03/11/22

תאריך הפקה:

שם דייר: vela demola

31/10/22

תאריך קריאה נוכחית:

שם אתר: מול סכנין

01/10/22

תאריך קריאה קודמת:

לקוח/ה נכבד/ה, אנו מתכבדים להגיש את חישוב צריכת החשמל לתקופה 01/10/22 - 31/10/22:

vela demola - (0x0)81007918 - 5

סה"כ לתשלום	מחיר לקוט"ש בא"ג	סה"כ צריכה בקוט"ש	קריאה נוכחית	קריאה קודמת	סוג צריכה	סוג תעריף
			31/10/22	01/10/22	פרטי חשבון עבור תאריכים:	
180.13 ₪	49.77	361.92	87,958.37	87,596.45	פסגה	777
65.75 ₪	41.06	160.14	39,401.30	39,241.16	גבע	778
62.50 ₪	33.83	184.76	43,944.42	43,759.66	שפל	779

תוספת קבועה

סה"כ לתשלום	מחיר עבור קוט"ש אחד ב	סה"כ צריכה	הערה
30.84 ₪	0.44	70.68	No comment

סה"כ לדייר:

שיא ביקוש	סה"כ	שפל	גבע	פסגה	סה"כ צריכה
6.39	706.82	184.76	160.14	361.92	סה"כ לתשלום
	339.22 ₪	62.50 ₪	65.75 ₪	180.13 ₪	

214.45 ₪	תשלום קבוע	
0.00 ₪	תשלום עבור גודל חיבור ב KVA (0x0)	
553.67 ₪	סה"כ לתשלום	לא כולל מע"מ

התפלגות חיוב בש"ח לפי תעו"ז

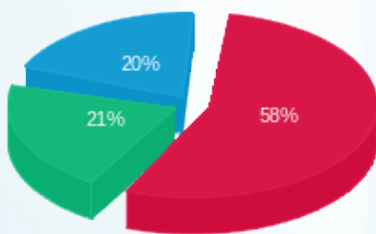

■ פסגה (180.13 ₪)  
 ■ גבע (65.75 ₪)  
 ■ שפל (62.50 ₪)

הסטוריית צריכה בקוט"ש

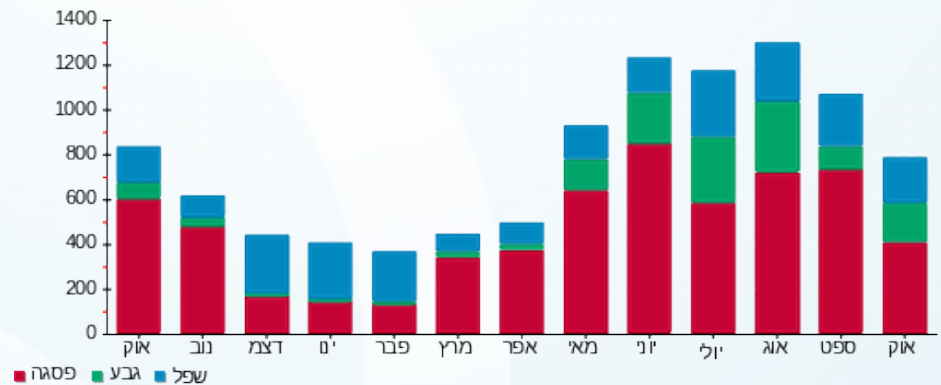



03/11/22

תאריך הפקדה:

שם דייר: אופטינייס בע"מ

31/10/22

תאריך קריאה נוכחית:

שם אתר: מול סכנין

01/10/22

תאריך קריאה קודמת:

לקוח/ה נכבד/ה, אנו מתכבדים להגיש את חישוב צריכת החשמל לתקופה 01/10/22 - 31/10/22:

אופטינייס בע"מ - 4 - 81004063(0x0)

סוג תעריף	סוג צריכה	קריאה קודמת	קריאה נוכחית	סה"כ צריכה בקוט"ש	מחיר לקוט"ש בא"ג	סה"כ לתשלום
פרטי חשבון עבור תאריכים:						
777	פסגה	01/10/22	31/10/22	478.72	49.77	238.26 ₪
778	גבע	69,690.44	70,070.10	379.66	41.06	155.89 ₪
779	שפל	86,143.82	86,464.91	321.10	33.83	108.63 ₪

תוספת קבועה

הערה	סה"כ צריכה	מחיר עבור קוט"ש אחד ב	סה"כ לתשלום
No comment	117.95	0.43	50.28 ₪

סה"כ לדייר:

פסגה	גבע	שפל	סה"כ	שיא ביקוש
478.72	379.66	321.10	1,179.48	5.61
238.26 ₪	155.89 ₪	108.63 ₪	553.05 ₪	

סה"כ צריכה

סה"כ לתשלום

214.45 ₪	תשלום קבוע	
0.00 ₪	תשלום עבור גודל חיבור ב KVA (0x0)	
767.50 ₪	סה"כ לתשלום	לא כולל מע"מ

התפלגות חיוב בש"ח לפי תע"ז

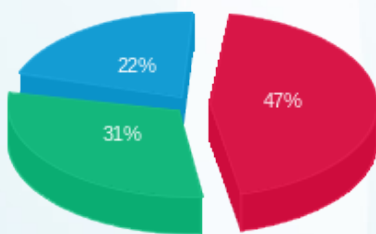

פסגה (238.26 ₪) ■  
 גבע (155.89 ₪) ■  
 שפל (108.63 ₪) ■

הסטוריית צריכה בקוט"ש

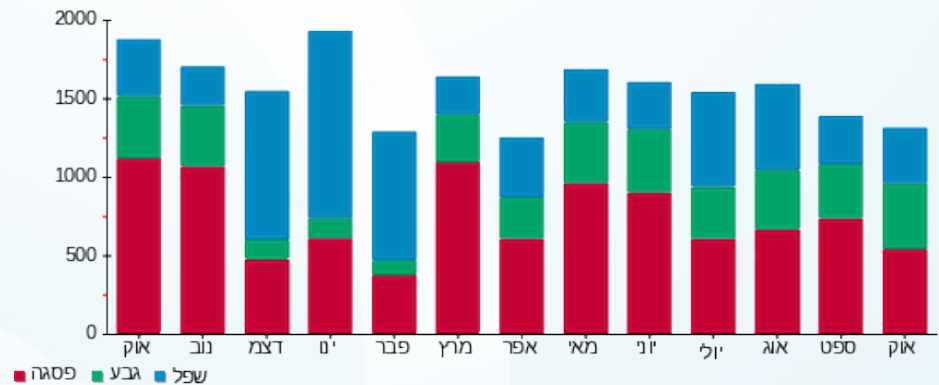



03/11/22

תאריך הפקדה:

שם דייר: אלוניאל בע"מ

31/10/22

תאריך קריאה נוכחית:

שם אתר: מול סכנין

01/10/22

תאריך קריאה קודמת:

לקוח/ה נכבד/ה, אנו מתכבדים להגיש את חישוב צריכת החשמל לתקופה 01/10/22 - 31/10/22:

אלוניאל בע"מ - 1 - 81004482(0x0)

סוג תעריף	סוג צריכה	קריאה קודמת	קריאה נוכחית	סה"כ צריכה בקוט"ש	מחיר לקוט"ש בא"ג	סה"כ לתשלום
			01/10/22	31/10/22	פרטי חשבון עבור תאריכים:	
777	פסגה	742,290.74	746,334.60	4,043.86	49.77	2,012.63 ₪
778	גבע	427,484.61	430,294.32	2,809.71	41.06	1,153.67 ₪
779	שפל	674,674.84	678,054.90	3,380.06	33.83	1,143.47 ₪

תוספת קבועה

הערה	סה"כ צריכה	מחיר עבור קוט"ש אחד ב	סה"כ לתשלום
No comment	1,023.36	0.42	430.98 ₪

סה"כ לדייר:

פסגה	גבע	שפל	סה"כ	שיא ביקוש
4,043.86	2,809.71	3,380.06	10,233.64	26.83
2,012.63 ₪	1,153.67 ₪	1,143.47 ₪	4,740.75 ₪	

סה"כ צריכה

סה"כ לתשלום

214.45 ₪	תשלום קבוע	
0.00 ₪	תשלום עבור גודל חיבור ב KVA (0x0)	
4,955.20 ₪	סה"כ לתשלום	לא כולל מע"מ

התפלגות חיוב בש"ח לפי תע"ז

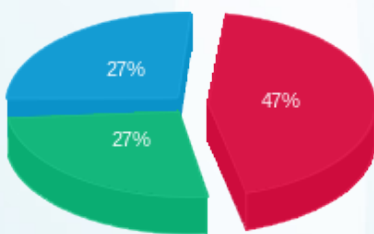

- פסגה (2,012.63 ₪)
- גבע (1,153.67 ₪)
- שפל (1,143.47 ₪)

הסטוריית צריכה בקוט"ש

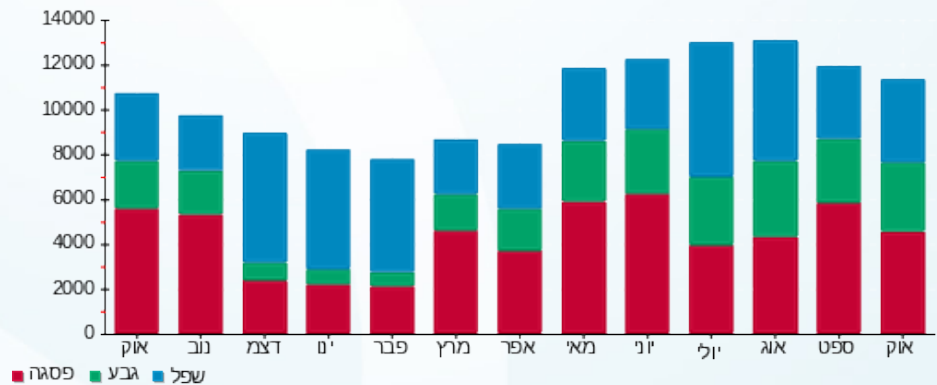

03/11/22 תאריך הפקדה:  
 31/10/22 תאריך קריאה נוכחית:  
 01/10/22 תאריך קריאה קודמת:

שם דייר: אלמשהדאי קינג סטור הע"מ  
 שם אתר: מול סכנין

**לקוח/ה נכבד/ה, אנו מתכבדים להגיש את חישוב צריכת החשמל לתקופה 01/10/22 - 31/10/22:**

**אלמשהדאי קינג סטור הע"מ - 1 - 70043012 (0x0)**

סוג תעריף	סוג צריכה	קריאה קודמת	קריאה נוכחית	סה"כ צריכה בקוט"ש	מחיר לקוט"ש בא"ג	סה"כ לתשלום
		01/10/22	31/10/22	פרטי חשבון עבור תאריכים:		
777	פסגה	4,453,900.53	4,484,105.68	30,205.15	49.77	15,033.10 ₪
778	גבע	2,832,137.68	2,854,060.36	21,922.68	41.06	9,001.45 ₪
779	שפל	5,376,818.85	5,408,860.02	32,041.17	33.83	10,839.53 ₪

**תוספת קבועה**

הערה	סה"כ צריכה	מחיר עבור קוט"ש אחד ב	סה"כ לתשלום
No comment	8,416.90	0.41	3,487.41 ₪

**סה"כ לדייר:**

פסגה	גבע	שפל	סה"כ	שיא ביקוש
30,205.15	21,922.68	32,041.17	84,169.00	178.94
15,033.10 ₪	9,001.45 ₪	10,839.53 ₪	38,361.49 ₪	

סה"כ צריכה  
 סה"כ לתשלום

214.45 ₪	<b>תשלום קבוע</b>	
0.00 ₪	<b>תשלום עבור גודל חיבור ב KVA (0x0)</b>	
38,575.94 ₪	<b>סה"כ לתשלום</b>	<b>לא כולל מע"מ</b>

התפלגות חיוב בש"ח לפי תע"ז

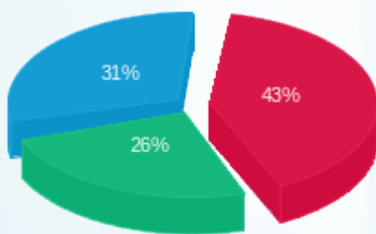

■ פסגה (15,033.10 ₪)  
 ■ גבע (9,001.45 ₪)  
 ■ שפל (10,839.53 ₪)

הסטוריית צריכה בקוט"ש

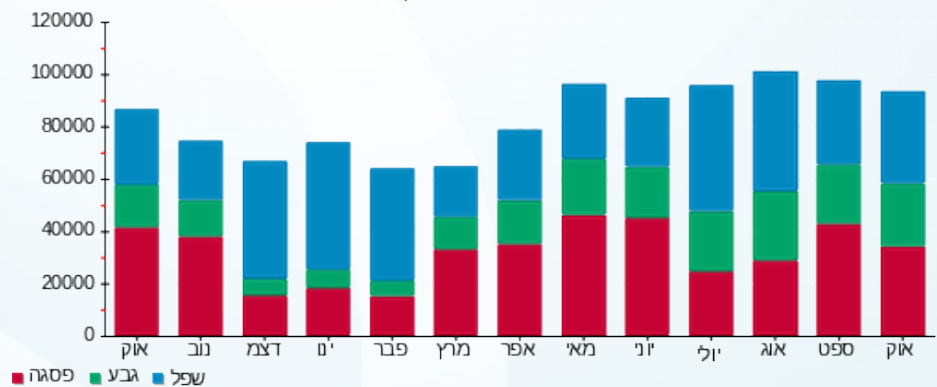

03/11/22 תאריך הפקדה:  
 31/10/22 תאריך קריאה נוכחית:  
 01/10/22 תאריך קריאה קודמת:

שם דייר: אלפא אבו ריא  
 שם אתר: מול סכנין

**לקוח/ה נכבד/ה, אנו מתכבדים להגיש את חישוב צריכת החשמל לתקופה 01/10/22 - 31/10/22:**

אלפא אבו ריא - 3 - 81005575(0x0)

סוג תעריף	סוג צריכה	קריאה קודמת	קריאה נוכחית	סה"כ צריכה בקוט"ש	מחיר לקוט"ש בא"ג	סה"כ לתשלום
פרטי חשבון עבור תאריכים:						
777	פסגה	01/10/22	31/10/22	0.10	49.77	₪ 0.05
778	גבע	49,222.30	49,222.40	0.10	41.06	₪ 0.04
779	שפל	55,075.40	55,075.50	0.10	33.83	₪ 0.03

**תוספת קבועה**

הערה	סה"כ צריכה	מחיר עבור קוט"ש אחד ב	סה"כ לתשלום
No comment	0.03	0.42	₪ 0.01

**סה"כ לדייר:**

פסגה	גבע	שפל	סה"כ	שיא ביקוש
0.10	0.10	0.10	0.30	
₪ 0.05	₪ 0.04	₪ 0.03	₪ 0.14	

214.45	₪ 0.00	תשלום קבוע	
		תשלום עבור גודל חיבור ב KVA (0x0)	
214.59		סה"כ לתשלום	לא כולל מע"מ

התפלגות חיוב בש"ח לפי תע"ז

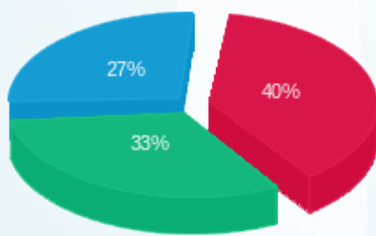

פסגה (₪ 0.05)  
 גבע (₪ 0.04)  
 שפל (₪ 0.03)

הסטוריית צריכה בקוט"ש

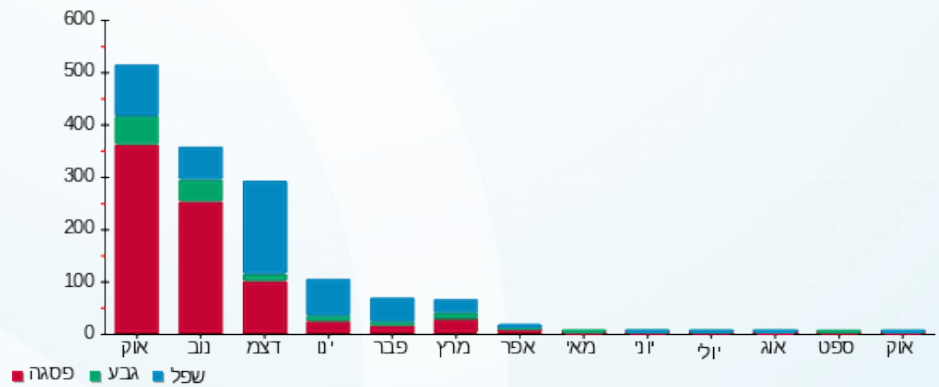



03/11/22 תאריך הפקה:  
 31/10/22 תאריך קריאה נוכחית:  
 01/10/22 תאריך קריאה קודמת:

שם דייר: בוגרט  
 שם אתר: מול סכנין

לקוח/ה נכבד/ה, אנו מתכבדים להגיש את חישוב צריכת החשמל לתקופה 01/10/22 - 31/10/22:

בוגרט - 7 - 81007918(0x0)

סוג תעריף	סוג צריכה	קריאה קודמת	קריאה נוכחית	סה"כ צריכה בקוט"ש	מחיר לקוט"ש בא"ג	סה"כ לתשלום
פרטי חשבון עבור תאריכים:						
777	פסגה	01/10/22	31/10/22	0.00	49.77	0.00 ₪
778	גבע	46,898.57	46,898.57	0.00	41.06	0.00 ₪
779	שפל	57,652.27	57,652.27	0.00	33.83	0.00 ₪

תוספת קבועה

הערה	סה"כ צריכה	מחיר עבור קוט"ש אחד ב	סה"כ לתשלום
No comment	0.00	0.00	0.00 ₪

סה"כ לדייר:

פסגה	גבע	שפל	סה"כ	שיא ביקוש
0.00	0.00	0.00	0.00	
0.00 ₪	0.00 ₪	0.00 ₪	0.00 ₪	

סה"כ צריכה

סה"כ לתשלום

214.45 ₪	תשלום קבוע	
0.00 ₪	תשלום עבור גודל חיבור ב KVA (0x0)	
214.45 ₪	סה"כ לתשלום	לא כולל מע"מ





03/11/22

תאריך הפקדה:

שם דייר: בוגרט  
שם אתר: מול סכנין

31/10/22

תאריך קריאה נוכחית:

01/10/22

תאריך קריאה קודמת:

לקוח/ה נכבד/ה, אנו מתכבדים להגיש את חישוב צריכת החשמל לתקופה 01/10/22 - 31/10/22:

בוגרט - 6 - 81005575(0x0)

סוג תעריף	סוג צריכה	קריאה קודמת	קריאה נוכחית	סה"כ צריכה בקוט"ש	מחיר לקוט"ש בא"ג	סה"כ לתשלום
		01/10/22	31/10/22	פרטי חשבון עבור תאריכים:		
777	פסגה	388,893.80	390,219.70	1,325.90	49.77	659.90 ₪
778	גבע	208,008.70	208,856.80	848.10	41.06	348.23 ₪
779	שפל	217,319.60	218,068.00	748.40	33.83	253.18 ₪

תוספת קבועה

הערה	סה"כ צריכה	מחיר עבור קוט"ש אחד ב	סה"כ לתשלום
No comment	292.24	0.43	126.13 ₪

סה"כ לדיר:

פסגה	גבע	שפל	סה"כ	שיא ביקוש
1,325.90	848.10	748.40	2,922.40	12.80
₪ 659.90	₪ 348.23	₪ 253.18	₪ 1,387.45	

סה"כ צריכה

סה"כ לתשלום

214.45 ₪	תשלום קבוע	
0.00 ₪	תשלום עבור גודל חיבור ב KVA (0x0)	
1,601.90 ₪	סה"כ לתשלום	לא כולל מע"מ

התפלגות חיוב בש"ח לפי תע"ז

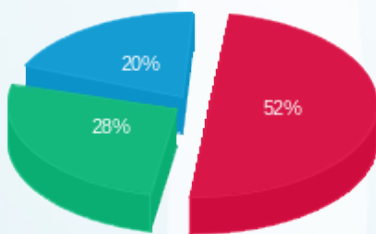

פסגה (659.90 ₪) ■  
גבע (348.23 ₪) ■  
שפל (253.18 ₪) ■

הסטוריית צריכה בקוט"ש

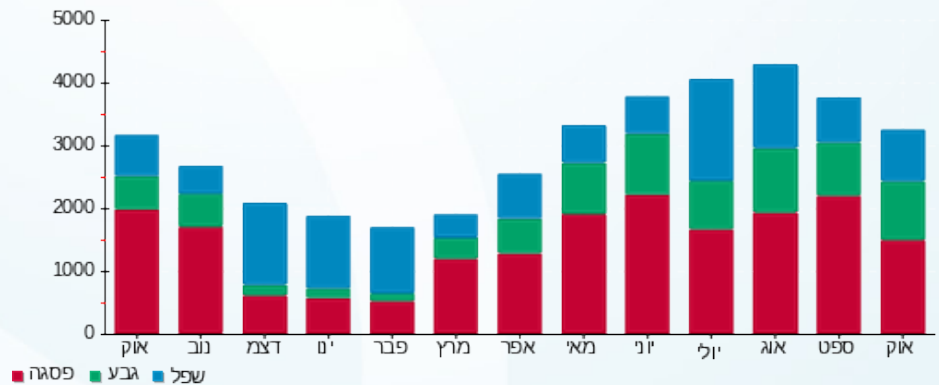



03/11/22

תאריך הפקדה:

שם דייר: בוטיק יארא

31/10/22

תאריך קריאה נוכחית:

שם אתר: מול סכנין

01/10/22

תאריך קריאה קודמת:

לקוח/ה נכבד/ה, אנו מתכבדים להגיש את חישוב צריכת החשמל לתקופה 01/10/22 - 31/10/22:

בוטיק יארא - 2 - 81007918(0x0)

סוג תעריף	סוג צריכה	קריאה קודמת	קריאה נוכחית	סה"כ צריכה בקוט"ש	מחיר לקוט"ש בא"ג	סה"כ לתשלום
פרטי חשבון עבור תאריכים:						
777	פסגה	01/10/22	31/10/22	2,332.07	49.77	1,160.67 ₪
778	גבע	174,600.43	175,715.13	1,114.69	41.06	457.69 ₪
779	שפל	205,959.56	207,086.83	1,127.27	33.83	381.35 ₪

תוספת קבועה

הערה	סה"כ צריכה	מחיר עבור קוט"ש אחד ב	סה"כ לתשלום
No comment	457.40	0.44	199.97 ₪

סה"כ לדייר:

פסגה	גבע	שפל	סה"כ	שיא ביקוש
2,332.07	1,114.69	1,127.27	4,574.03	19.54
1,160.67 ₪	457.69 ₪	381.35 ₪	2,199.69 ₪	

סה"כ צריכה  
סה"כ לתשלום

214.45 ₪	תשלום קבוע	
0.00 ₪	תשלום עבור גודל חיבור ב KVA (0x0)	
2,414.14 ₪	סה"כ לתשלום	לא כולל מע"מ

התפלגות חיוב בש"ח לפי תע"ז

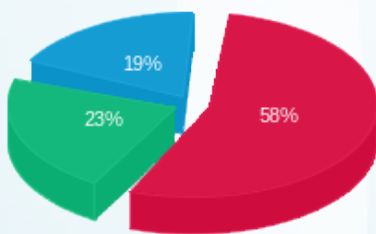

פסגה (1,160.67 ₪)  
גבע (457.69 ₪)  
שפל (381.35 ₪)

הסטוריית צריכה בקוט"ש

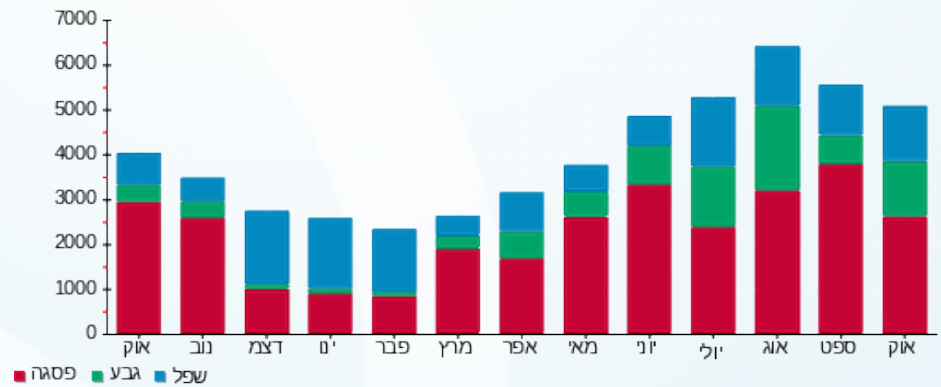



03/11/22

תאריך הפקה:

שם דייר: בנק ירושלים בע"מ

31/10/22

תאריך קריאה נוכחית:

שם אתר: מול סכנין

01/10/22

תאריך קריאה קודמת:

לקוח/ה נכבד/ה, אנו מתכבדים להגיש את חישוב צריכת החשמל לתקופה 01/10/22 - 31/10/22:

בנק ירושלים בע"מ - 1 - 81005575(0x0)

סוג תעריף	סוג צריכה	קריאה קודמת	קריאה נוכחית	סה"כ צריכה בקוט"ש	מחיר לקוט"ש בא"ג	סה"כ לתשלום
		01/10/22	31/10/22			
777	פסגה	185,032.80	186,014.30	981.50	49.77	488.49 ₪
778	גבע	88,076.40	88,607.50	531.10	41.06	218.07 ₪
779	שפל	156,521.80	157,587.30	1,065.50	33.83	360.46 ₪

תוספת קבועה

הערה	סה"כ צריכה	מחיר עבור קוט"ש אחד ב	סה"כ לתשלום
No comment	257.81	0.41	106.70 ₪

סה"כ לדייר:

פסגה	גבע	שפל	סה"כ	שיא ביקוש
981.50	531.10	1,065.50	2,578.10	9.60
₪ 488.49	₪ 218.07	₪ 360.46	₪ 1,173.72	

סה"כ צריכה

סה"כ לתשלום

214.45 ₪	תשלום קבוע	
0.00 ₪	תשלום עבור גודל חיבור ב KVA (0x0)	
1,388.17 ₪	סה"כ לתשלום	לא כולל מע"מ

התפלגות חיוב בש"ח לפי תע"ר

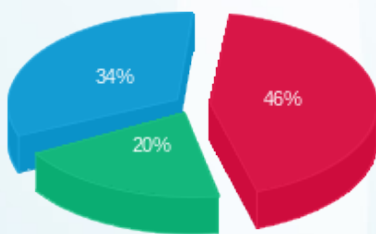

פסגה (₪ 488.49) ■  
גבע (₪ 218.07) ■  
שפל (₪ 360.46) ■

הסטוריית צריכה בקוט"ש

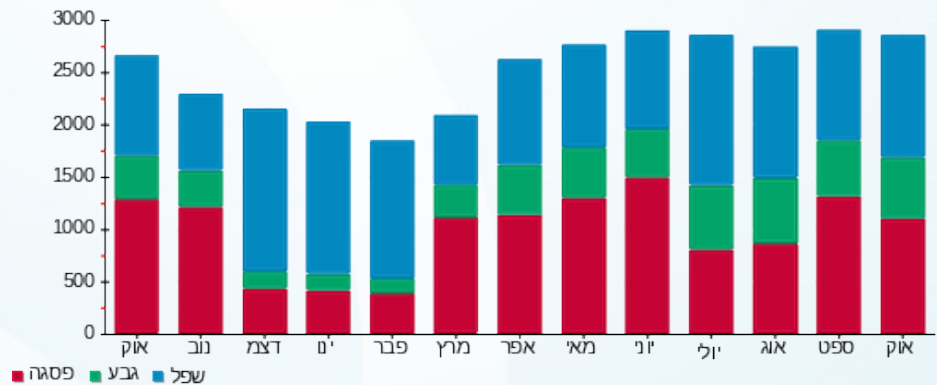



03/11/22

תאריך הפקה:

שם דייר: בנק מרכנתיל

31/10/22

תאריך קריאה נוכחית:

שם אתר: מול סכנין

01/10/22

תאריך קריאה קודמת:

לקוח/ה נכבד/ה, אנו מתכבדים להגיש את חישוב צריכת החשמל לתקופה 01/10/22 - 31/10/22:

בנק מרכנתיל - 5 - 81004482(0x0)

סוג תעריף	סוג צריכה	קריאה קודמת	קריאה נוכחית	סה"כ צריכה בקוט"ש	מחיר לקוט"ש בא"ג	סה"כ לתשלום
		01/10/22	31/10/22	פרטי חשבון עבור תאריכים:		
777	פסגה	559,858.23	563,809.26	3,951.04	49.77	1,966.43 ₪
778	גבע	177,767.03	178,742.58	975.55	41.06	400.56 ₪
779	שפל	295,265.61	296,283.58	1,017.97	33.83	344.38 ₪

תוספת קבועה

הערה	סה"כ צריכה	מחיר עבור קוט"ש אחד ב	סה"כ לתשלום
No comment	594.46	0.46	271.14 ₪

סה"כ לדייר:

פסגה	גבע	שפל	סה"כ	שיא ביקוש
3,951.04	975.55	1,017.97	5,944.56	32.03
1,966.43 ₪	400.56 ₪	344.38 ₪	2,982.51 ₪	

סה"כ צריכה

סה"כ לתשלום

214.45 ₪	תשלום קבוע	
0.00 ₪	תשלום עבור גודל חיבור ב KVA (0x0)	
3,196.96 ₪	סה"כ לתשלום	לא כולל מע"מ

התפלגות חיוב בש"ח לפי תע"ר

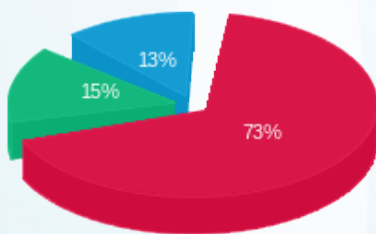

■ פסגה (1,966.43 ₪)  
■ גבע (400.56 ₪)  
■ שפל (344.38 ₪)

הסטוריית צריכה בקוט"ש

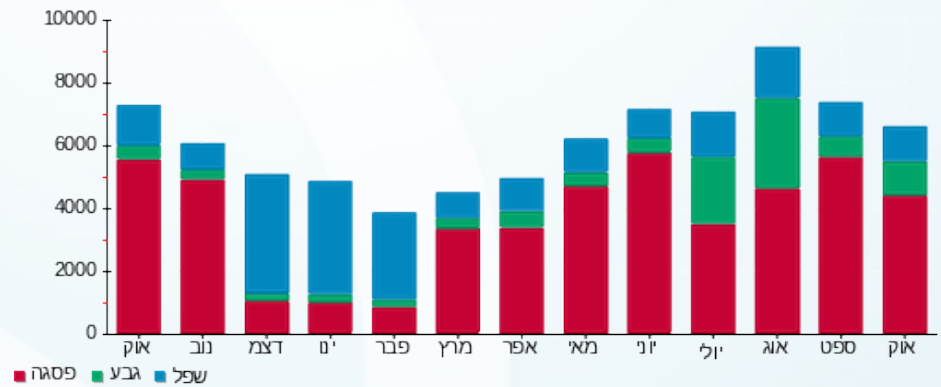



03/11/22

תאריך הפקדה:

שם דייר: גולדן רוז סכנין

31/10/22

תאריך קריאה נוכחית:

שם אתר: מול סכנין

01/10/22

תאריך קריאה קודמת:

לקוח/ה נכבד/ה, אנו מתכבדים להגיש את חישוב צריכת החשמל לתקופה 01/10/22 - 31/10/22:

גולדן רוז סכנין - 8 - 81005575(0x0)

סוג תעריף	סוג צריכה	קריאה קודמת	קריאה נוכחית	סה"כ צריכה בקוט"ש	מחיר לקוט"ש בא"ג	סה"כ לתשלום
פרטי חשבון עבור תאריכים:						
777	פסגה	01/10/22	31/10/22	103.90	49.77	51.71 ₪
778	גבע	46,697.10	46,777.20	80.10	41.06	32.89 ₪
779	שפל	40,686.70	40,782.70	96.00	33.83	32.48 ₪

תוספת קבועה

הערה	סה"כ צריכה	מחיר עבור קוט"ש אחד ב	סה"כ לתשלום
No comment	28.00	0.42	11.71 ₪

סה"כ לדייר:

פסגה	גבע	שפל	סה"כ	שיא ביקוש
103.90	80.10	96.00	280.00	3.00
51.71 ₪	32.89 ₪	32.48 ₪	128.78 ₪	

סה"כ צריכה

סה"כ לתשלום

214.45 ₪	תשלום קבוע	
0.00 ₪	תשלום עבור גודל חיבור ב KVA (0x0)	
343.23 ₪	סה"כ לתשלום	לא כולל מע"מ

התפלגות חיוב בש"ח לפי תע"ז

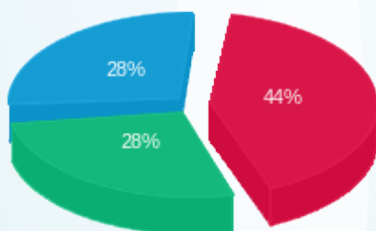

פסגה (51.71 ₪)  
גבע (32.89 ₪)  
שפל (32.48 ₪)

הסטוריית צריכה בקוט"ש

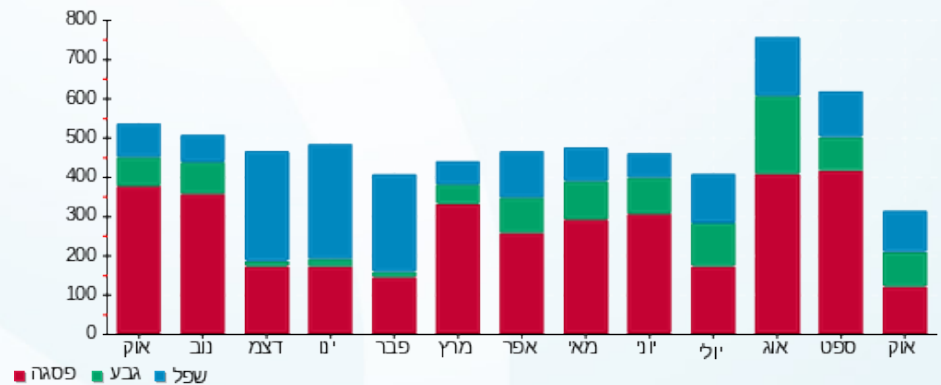

03/11/22 תאריך הפקה:  
 31/10/22 תאריך קריאה נוכחית:  
 01/10/22 תאריך קריאה קודמת:

שם דייר: גולף  
 שם אתר: מול סכנין

**לקוח/ה נכבד/ה, אנו מתכבדים להגיש את חישוב צריכת החשמל לתקופה 01/10/22 - 31/10/22:**

גולף - 1 - 81004063(0x0)

סוג תעריף	סוג צריכה	קריאה קודמת	קריאה נוכחית	סה"כ צריכה בקוט"ש	מחיר לקוט"ש בא"ג	סה"כ לתשלום
		01/10/22	31/10/22	פרטי חשבון עבור תאריכים:		
777	פסגה	506,220.52	508,565.85	2,345.32	49.77	1,167.27 ₪
778	גבע	262,344.41	263,818.98	1,474.57	41.06	605.46 ₪
779	שפל	283,535.93	284,397.72	861.79	33.83	291.54 ₪

**תוספת קבועה**

הערה	סה"כ צריכה	מחיר עבור קוט"ש אחד ב	סה"כ לתשלום
No comment	468.17	0.44	206.43 ₪

**סה"כ לדייר:**

פסגה	גבע	שפל	סה"כ	שיא ביקוש
2,345.32	1,474.57	861.79	4,681.68	18.29
1,167.27 ₪	605.46 ₪	291.54 ₪	2,270.70 ₪	

סה"כ צריכה  
 סה"כ לתשלום

214.45 ₪	<b>תשלום קבוע</b>	
0.00 ₪	<b>תשלום עבור גודל חיבור ב KVA (0x0)</b>	
2,485.15 ₪	<b>סה"כ לתשלום</b>	<b>לא כולל מע"מ</b>

התפלגות חיוב בש"ח לפי תע"ז

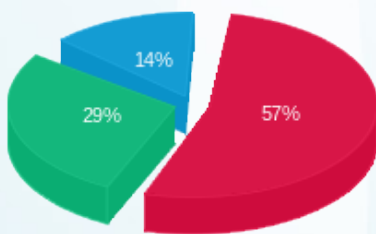

פסגה (1,167.27 ₪)  
 גבע (605.46 ₪)  
 שפל (291.54 ₪)

הסטוריית צריכה בקוט"ש

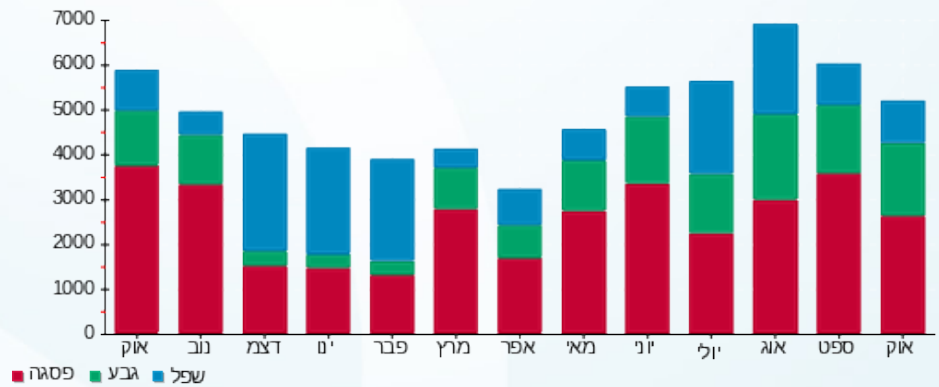

03/11/22 תאריך הפקדה:  
 31/10/22 תאריך קריאה נוכחית:  
 01/10/22 תאריך קריאה קודמת:

שם דייר: דר פון  
 שם אתר: מול סכנין

**לקוח/ה נכבד/ה, אנו מתכבדים להגיש את חישוב צריכת החשמל לתקופה 01/10/22 - 31/10/22:**

דר פון - 2 - 81004482(0x0)

סוג תעריף	סוג צריכה	קריאה קודמת	קריאה נוכחית	סה"כ צריכה בקוט"ש	מחיר לקוט"ש בא"ג	סה"כ לתשלום
פרטי חשבון עבור תאריכים:						
777	פסגה	01/10/22	31/10/22	107.89	49.77	53.70 ₪
778	גבע	5,165.81	5,237.35	71.54	41.06	29.38 ₪
779	שפל	11,055.83	11,150.11	94.28	33.83	31.90 ₪

**תוספת קבועה**

הערה	סה"כ צריכה	מחיר עבור קוט"ש אחד ב	סה"כ לתשלום
No comment	27.37	0.42	11.50 ₪

**סה"כ לדייר:**

פסגה	גבע	שפל	סה"כ	שיא ביקוש
107.89	71.54	94.28	273.72	1.75
₪ 53.70	₪ 29.38	₪ 31.90	₪ 126.47	

סה"כ צריכה  
 סה"כ לתשלום

214.45 ₪	<b>תשלום קבוע</b>	
0.00 ₪	<b>תשלום עבור גודל חיבור ב KVA (0x0)</b>	
340.92 ₪	<b>סה"כ לתשלום</b>	<b>לא כולל מע"מ</b>

התפלגות חיוב בש"ח לפי תעו"ז

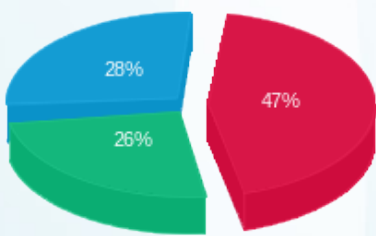

פסגה (₪ 53.70)  
 גבע (₪ 29.38)  
 שפל (₪ 31.90)

הסטוריית צריכה בקוט"ש

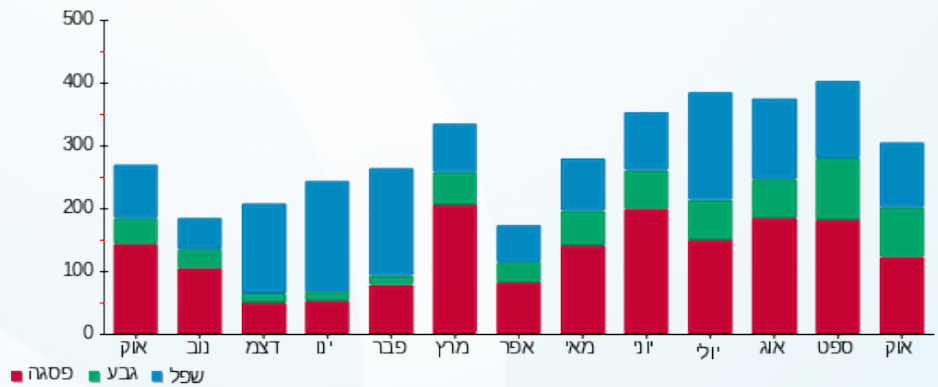



03/11/22

תאריך הפקדה:

שם דייר: היאם חלאילה

31/10/22

תאריך קריאה נוכחית:

שם אתר: מול סכנין

01/10/22

תאריך קריאה קודמת:

לקוח/ה נכבד/ה, אנו מתכבדים להגיש את חישוב צריכת החשמל לתקופה 01/10/22 - 31/10/22:

היאם חלאילה - 3 - 81004063(0x0)

סוג תעריף	סוג צריכה	קריאה קודמת	קריאה נוכחית	סה"כ צריכה בקוט"ש	מחיר לקוט"ש בא"ג	סה"כ לתשלום
פרטי חשבון עבור תאריכים:						
777	פסגה	01/10/22	31/10/22	721.31	49.77	359.00 ₪
778	גבע	72,870.62	73,392.97	522.35	41.06	214.48 ₪
779	שפל	114,473.41	114,955.52	482.11	33.83	163.10 ₪

תוספת קבועה

הערה	סה"כ צריכה	מחיר עבור קוט"ש אחד ב	סה"כ לתשלום
No comment	172.58	0.43	73.66 ₪

סה"כ לדייר:

פסגה	גבע	שפל	סה"כ	שיא ביקוש
721.31	522.35	482.11	1,725.76	9.32
₪ 359.00	₪ 214.48	₪ 163.10	₪ 810.23	

סה"כ צריכה

סה"כ לתשלום

214.45 ₪	תשלום קבוע	
0.00 ₪	תשלום עבור גודל חיבור ב KVA (0x0)	
1,024.68 ₪	סה"כ לתשלום	לא כולל מע"מ

התפלגות חיוב בש"ח לפי תע"ז

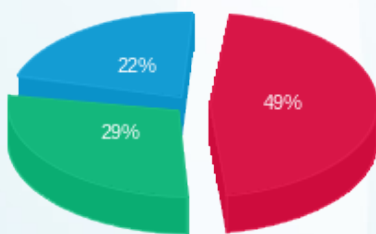

פסגה (359.00 ₪) 49%  
 גבע (214.48 ₪) 29%  
 שפל (163.10 ₪) 22%

הסטוריית צריכה בקוט"ש

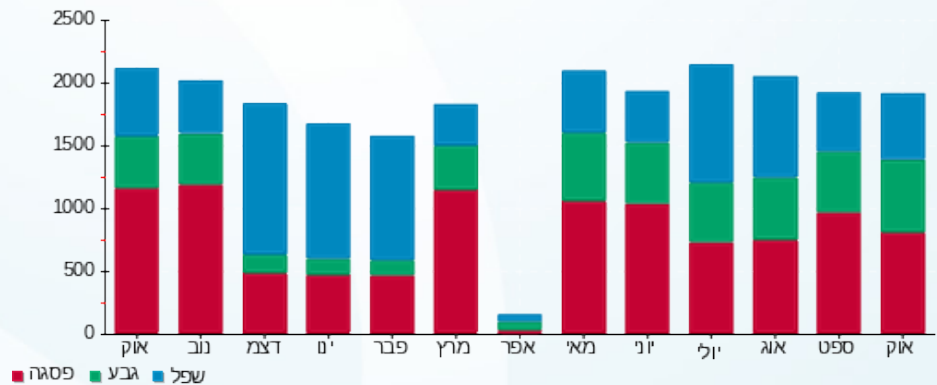



03/11/22

תאריך הפקדה:

שם דייר: ואאל שקור  
שם אתר: מול סכנין

31/10/22

תאריך קריאה נוכחית:

01/10/22

תאריך קריאה קודמת:

לקוח/ה נכבד/ה, אנו מתכבדים להגיש את חישוב צריכת החשמל לתקופה 01/10/22 - 31/10/22:

ואאל שקור - 4 - 81007918 (0x0)

סוג תעריף	סוג צריכה	קריאה קודמת	קריאה נוכחית	סה"כ צריכה בקוט"ש	מחיר לקוט"ש בא"ג	סה"כ לתשלום
פרטי חשבון עבור תאריכים:						
777	פסגה	01/10/22	31/10/22	9.42	49.77	4.69 ₪
778	גבע	22,482.25	22,489.03	6.79	41.06	2.79 ₪
779	שפל	25,122.65	25,137.84	15.18	33.83	5.14 ₪

תוספת קבועה

הערה	סה"כ צריכה	מחיר עבור קוט"ש אחד ב	סה"כ לתשלום
No comment	3.14	0.40	1.26 ₪

סה"כ לדייר:

פסגה	גבע	שפל	סה"כ	שיא ביקוש
9.42	6.79	15.18	31.39	0.30
4.69 ₪	2.79 ₪	5.14 ₪	13.87 ₪	

סה"כ צריכה

סה"כ לתשלום

214.45 ₪	תשלום קבוע	
0.00 ₪	תשלום עבור גודל חיבור ב KVA (0x0)	
228.32 ₪	סה"כ לתשלום	לא כולל מע"מ

התפלגות חיוב בש"ח לפי תע"ז

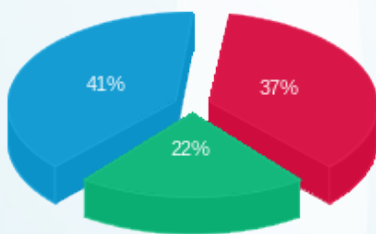

פסגה (4.69 ₪) 41%  
גבע (2.79 ₪) 22%  
שפל (5.14 ₪) 37%

הסטוריית צריכה בקוט"ש

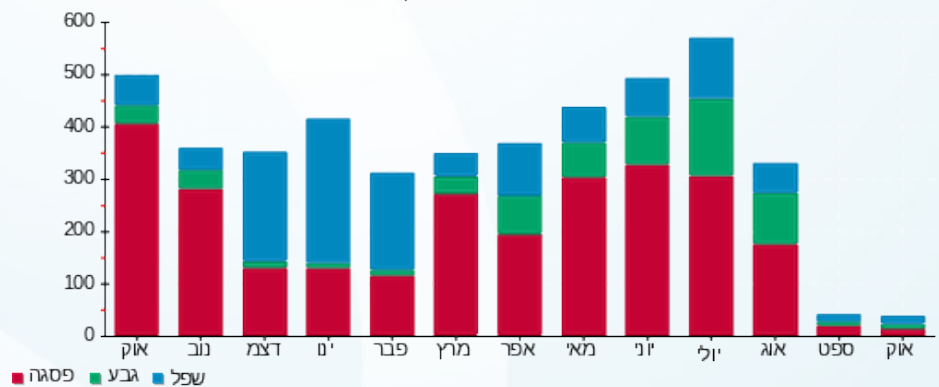



03/11/22

תאריך הפקדה:

שם דייר: ח'אלד בשיר

31/10/22

תאריך קריאה נוכחית:

שם אתר: מול סכנין

01/10/22

תאריך קריאה קודמת:

לקוח/ה נכבד/ה, אנו מתכבדים להגיש את חישוב צריכת החשמל לתקופה 01/10/22 - 31/10/22:

ח'אלד בשיר - 8 - 0181007918(0x0)

סוג תעריף	סוג צריכה	קריאה קודמת	קריאה נוכחית	סה"כ צריכה בקוט"ש	מחיר לקוט"ש בא"ג	סה"כ לתשלום
פרטי חשבון עבור תאריכים:						
777	פסגה	01/10/22	31/10/22	1,461.05	49.77	727.16 ₪
778	גבע	31,844.83	32,872.36	1,027.52	41.06	421.90 ₪
779	שפל	43,560.01	44,524.91	964.89	33.83	326.42 ₪

תוספת קבועה

הערה	סה"כ צריכה	מחיר עבור קוט"ש אחד ב	סה"כ לתשלום
No comment	345.35	0.43	147.55 ₪

סה"כ לדייר:

פסגה	גבע	שפל	סה"כ	שיא ביקוש
1,461.05	1,027.52	964.89	3,453.46	11.47
727.16 ₪	421.90 ₪	326.42 ₪	1,623.04 ₪	

סה"כ צריכה

סה"כ לתשלום

214.45 ₪	תשלום קבוע	
0.00 ₪	תשלום עבור גודל חיבור ב KVA (0x0)	
1,837.49 ₪	סה"כ לתשלום	לא כולל מע"מ

התפלגות חיוב בש"ח לפי תע"ז

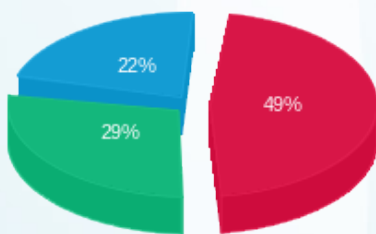

פסגה (727.16 ₪) ■  
גבע (421.90 ₪) ■  
שפל (326.42 ₪) ■

הסטוריית צריכה בקוט"ש

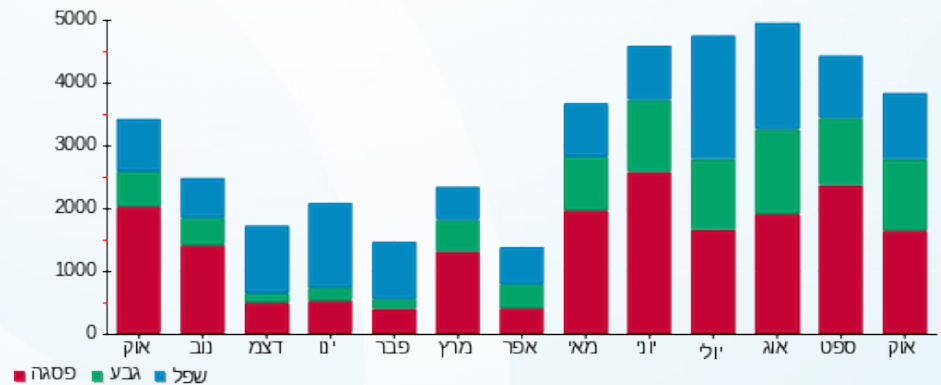



03/11/22

תאריך הפקה:

שם דייר: מאיסא אבו סאלח

31/10/22

תאריך קריאה נוכחית:

שם אתר: מול סכנין

01/10/22

תאריך קריאה קודמת:

לקוח/ה נכבד/ה, אנו מתכבדים להגיש את חישוב צריכת החשמל לתקופה 01/10/22 - 31/10/22:

מאיסא אבו סאלח - 7 - 81005575(0x0)

סוג תעריף	סוג צריכה	קריאה קודמת	קריאה נוכחית	סה"כ צריכה בקוט"ש	מחיר לקוט"ש בא"ג	סה"כ לתשלום
פרטי חשבון עבור תאריכים:						
777	פסגה	01/10/22	31/10/22	366.70	49.77	182.51 ₪
778	גבע	47,629.10	47,883.60	254.50	41.06	104.50 ₪
779	שפל	48,883.00	49,057.40	174.40	33.83	59.00 ₪

תוספת קבועה

הערה	סה"כ צריכה	מחיר עבור קוט"ש אחד ב	סה"כ לתשלום
No comment	79.56	0.43	34.60 ₪

סה"כ לדייר:

פסגה	גבע	שפל	סה"כ	שיא ביקוש
366.70	254.50	174.40	795.60	2.70
182.51 ₪	104.50 ₪	59.00 ₪	380.60 ₪	

סה"כ צריכה

סה"כ לתשלום

214.45 ₪	תשלום קבוע	
0.00 ₪	תשלום עבור גודל חיבור ב KVA (0x0)	
595.05 ₪	סה"כ לתשלום	לא כולל מע"מ

התפלגות חיוב בש"ח לפי תע"ז

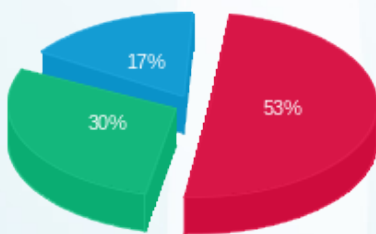

פסגה (182.51 ₪) ■  
גבע (104.50 ₪) ■  
שפל (59.00 ₪) ■

הסטוריית צריכה בקוט"ש

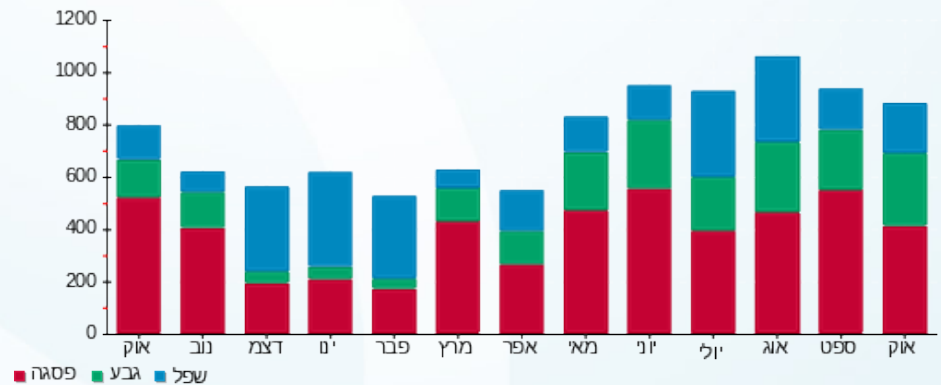

03/11/22 תאריך הפקה:  
 31/10/22 תאריך קריאה נוכחית:  
 01/10/22 תאריך קריאה קודמת:

שם דייר: מוהנד טאהא  
 שם אתר: מול סכנין

**לקוח/ה נכבד/ה, אנו מתכבדים להגיש את חישוב צריכת החשמל לתקופה 01/10/22 - 31/10/22:**

**מוהנד טאהא - 1 - 81007918(0x0)**

סוג תעריף	סוג צריכה	קריאה קודמת	קריאה נוכחית	סה"כ צריכה בקוט"ש	מחיר לקוט"ש בא"ג	סה"כ לתשלום
		01/10/22	31/10/22			
777	פסגה	288,504.17	289,770.94	1,266.76	49.77	630.47 ₪
778	גבע	149,710.51	150,575.98	865.47	41.06	355.36 ₪
779	שפל	153,540.96	154,103.44	562.48	33.83	190.29 ₪

**תוספת קבועה**

הערה	סה"כ צריכה	מחיר עבור קוט"ש אחד ב	סה"כ לתשלום
No comment	269.47	0.44	117.61 ₪

**סה"כ לדייר:**

פסגה	גבע	שפל	סה"כ	שיא ביקוש
1,266.76	865.47	562.48	2,694.71	14.81
₪ 630.47	₪ 355.36	₪ 190.29	₪ 1,293.73	

סה"כ צריכה  
 סה"כ לתשלום

214.45 ₪	<b>תשלום קבוע</b>	
0.00 ₪	<b>תשלום עבור גודל חיבור ב KVA (0x0)</b>	
1,508.18 ₪	<b>סה"כ לתשלום</b>	<b>לא כולל מע"מ</b>

התפלגות חיוב בש"ח לפי תע"ר

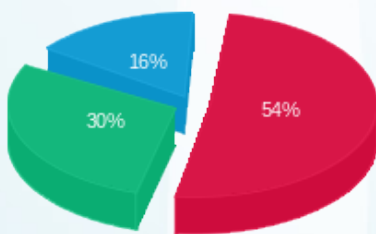

פסגה (₪ 630.47) 54%  
 גבע (₪ 355.36) 30%  
 שפל (₪ 190.29) 16%

הסטוריית צריכה בקוט"ש

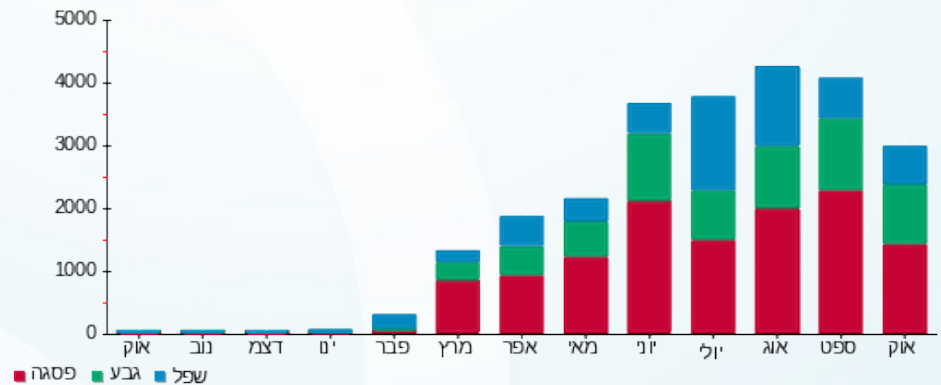



03/11/22

תאריך הפקה:

שם דייר: סופר פארם

31/10/22

תאריך קריאה נוכחית:

שם אתר: מול סכנין

01/10/22

תאריך קריאה קודמת:

לקוח/ה נכבד/ה, אנו מתכבדים להגיש את חישוב צריכת החשמל לתקופה 01/10/22 - 31/10/22:

סופר פארם - 7 - 81004063(0x0)

סוג תעריף	סוג צריכה	קריאה קודמת	קריאה נוכחית	סה"כ צריכה בקוט"ש	מחיר לקוט"ש בא"ג	סה"כ לתשלום
פרטי חשבון עבור תאריכים:						
		01/10/22	31/10/22			
777	פסגה	1,475,709.72	1,482,248.21	6,538.49	49.77	3,254.20 ₪
778	גבע	810,165.79	815,515.90	5,350.11	41.06	2,196.76 ₪
779	שפל	1,068,915.27	1,075,059.70	6,144.43	33.83	2,078.66 ₪

תוספת קבועה

הערה	סה"כ צריכה	מחיר עבור קוט"ש אחד ב	סה"כ לתשלום
No comment	1,803.30	0.42	752.96 ₪

סה"כ לדייר:

פסגה	גבע	שפל	סה"כ	שיא ביקוש
6,538.49	5,350.11	6,144.43	18,033.03	55.04
₪ 3,254.20	₪ 2,196.76	₪ 2,078.66	₪ 8,282.58	

סה"כ צריכה

סה"כ לתשלום

214.45 ₪	תשלום קבוע	
0.00 ₪	תשלום עבור גודל חיבור ב KVA (0x0)	
8,497.03 ₪	סה"כ לתשלום	לא כולל מע"מ

התפלגות חיוב בש"ח לפי תע"ז

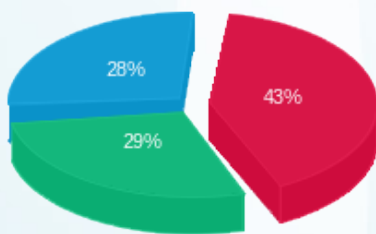

- פסגה (₪ 3,254.20) (28%)
- גבע (₪ 2,196.76) (29%)
- שפל (₪ 2,078.66) (43%)

הסטוריית צריכה בקוט"ש





03/11/22

תאריך הפקה:

שם דייר: סליבא את זיאד בע"מ

31/10/22

תאריך קריאה נוכחית:

שם אתר: מול סכנין

01/10/22

תאריך קריאה קודמת:

לקוח/ה נכבד/ה, אנו מתכבדים להגיש את חישוב צריכת החשמל לתקופה 01/10/22 - 31/10/22:

סליבא את זיאד בע"מ - 2 - 81004063(0x0)

סוג תעריף	סוג צריכה	קריאה קודמת	קריאה נוכחית	סה"כ צריכה בקוט"ש	מחיר לקוט"ש בא"ג	סה"כ לתשלום
פרטי חשבון עבור תאריכים:						
777	פסגה	01/10/22	31/10/22	596.12	49.77	296.69 ₪
778	גבע	16,091.23	16,568.25	477.02	41.06	195.87 ₪
779	שפל	23,841.05	24,130.23	289.18	33.83	97.83 ₪

תוספת קבועה

הערה	סה"כ צריכה	מחיר עבור קוט"ש אחד ב	סה"כ לתשלום
No comment	136.23	0.43	59.04 ₪

סה"כ לדייר:

פסגה	גבע	שפל	סה"כ	שיא ביקוש
596.12	477.02	289.18	1,362.32	4.91
296.69 ₪	195.87 ₪	97.83 ₪	649.42 ₪	

214.45 ₪	תשלום קבוע	
0.00 ₪	תשלום עבור גודל חיבור ב KVA (0x0)	
863.87 ₪	סה"כ לתשלום	לא כולל מע"מ

התפלגות חיוב בש"ח לפי תע"ז

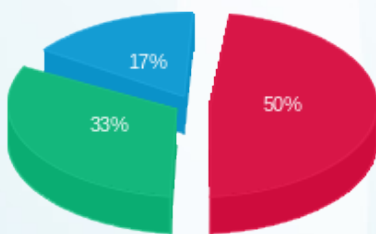

פסגה (296.69 ₪) 50%  
 גבע (195.87 ₪) 33%  
 שפל (97.83 ₪) 17%

הסטוריית צריכה בקוט"ש

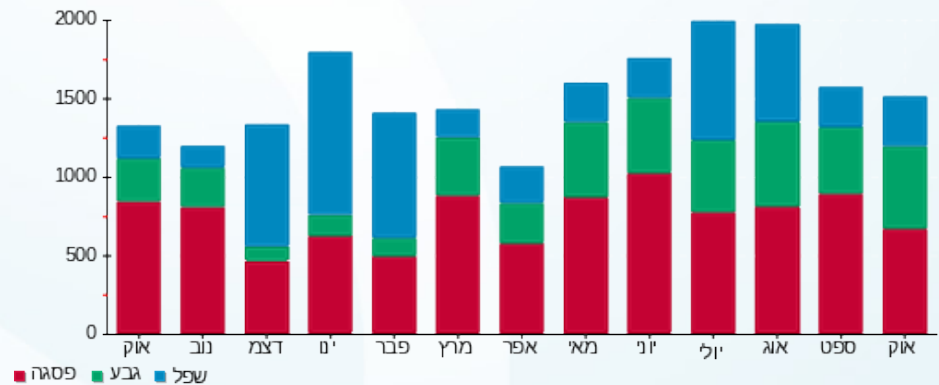

03/11/22 תאריך הפקה:  
 31/10/22 תאריך קריאה נוכחית:  
 01/10/22 תאריך קריאה קודמת:

שם דייר: עומר לאזורדי אופנה בע"מ  
 שם אתר: מול סכנין

**לקוח/ה נכבד/ה, אנו מתכבדים להגיש את חישוב צריכת החשמל לתקופה 01/10/22 - 31/10/22:**

סליבא את זיאד בע"מ - 5 - 81005575(0x0)

סוג תעריף	סוג צריכה	קריאה קודמת	קריאה נוכחית	סה"כ צריכה בקוט"ש	מחיר לקוט"ש בא"ג	סה"כ לתשלום
פרטי חשבון עבור תאריכים:						
777	פסגה	01/10/22	31/10/22	17.90	49.77	8.91 ₪
778	גבע	60,085.00	60,090.00	5.00	41.06	2.05 ₪
779	שפל	68,615.00	68,626.50	11.50	33.83	3.89 ₪

**תוספת קבועה**

הערה	סה"כ צריכה	מחיר עבור קוט"ש אחד ב	סה"כ לתשלום
No comment	3.44	0.43	1.49 ₪

**סה"כ לדייר:**

פסגה	גבע	שפל	סה"כ	שיא ביקוש
17.90	5.00	11.50	34.40	1.50
8.91 ₪	2.05 ₪	3.89 ₪	16.34 ₪	

סה"כ צריכה  
 סה"כ לתשלום

214.45 ₪	<b>תשלום קבוע</b>	
0.00 ₪	<b>תשלום עבור גודל חיבור ב KVA (0x0)</b>	
230.79 ₪	<b>סה"כ לתשלום</b>	<b>לא כולל מע"מ</b>

התפלגות חיוב בש"ח לפי תע"ז

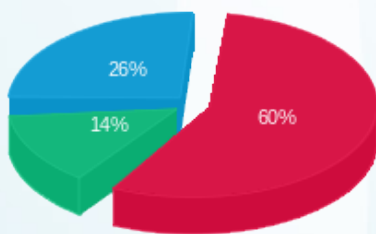

פסגה (8.91 ₪)  
 גבע (2.05 ₪)  
 שפל (3.89 ₪)

הסטוריית צריכה בקוט"ש

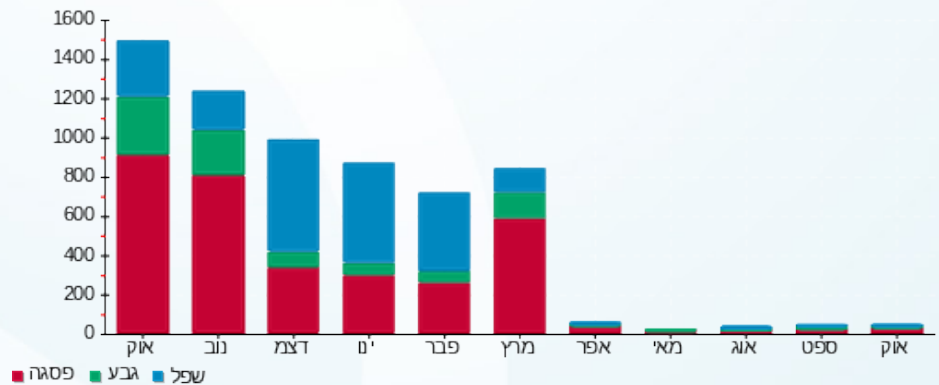

03/11/22 תאריך הפקה:  
 31/10/22 תאריך קריאה נוכחית:  
 01/10/22 תאריך קריאה קודמת:

שם דייר: פרטנר  
 שם אתר: מול סכנין

לקוח/ה נכבד/ה, אנו מתכבדים להגיש את חישוב צריכת החשמל לתקופה 01/10/22 - 31/10/22:

פרטנר - 5 - 81004063(0x0)

סוג תעריף	סוג צריכה	קריאה קודמת	קריאה נוכחית	סה"כ צריכה בקוט"ש	מחיר לקוט"ש בא"ג	סה"כ לתשלום
פרטי חשבון עבור תאריכים:						
777	פסגה	01/10/22	31/10/22	1,485.63	49.77	739.40 ₪
778	גבע	174,403.98	175,135.84	731.86	41.06	300.50 ₪
779	שפל	364,599.66	365,751.20	1,151.54	33.83	389.57 ₪

תוספת קבועה

הערה	סה"כ צריכה	מחיר עבור קוט"ש אחד ב	סה"כ לתשלום
No comment	336.90	0.42	142.95 ₪

סה"כ לדייר:

פסגה	גבע	שפל	סה"כ	שיא ביקוש
1,485.63	731.86	1,151.54	3,369.03	11.17
₪ 739.40	₪ 300.50	₪ 389.57	₪ 1,572.41	

סה"כ צריכה  
 סה"כ לתשלום

214.45 ₪	תשלום קבוע	
0.00 ₪	תשלום עבור גודל חיבור ב KVA (0x0)	
1,786.86 ₪	סה"כ לתשלום	לא כולל מע"מ

התפלגות חיוב בש"ח לפי תע"ז

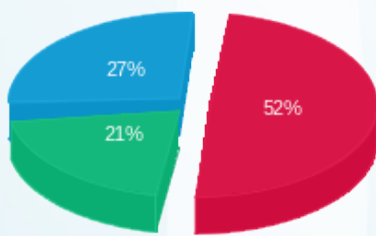

פסגה (739.40 ₪) ■  
 גבע (300.50 ₪) ■  
 שפל (389.57 ₪) ■

הסטוריית צריכה בקוט"ש

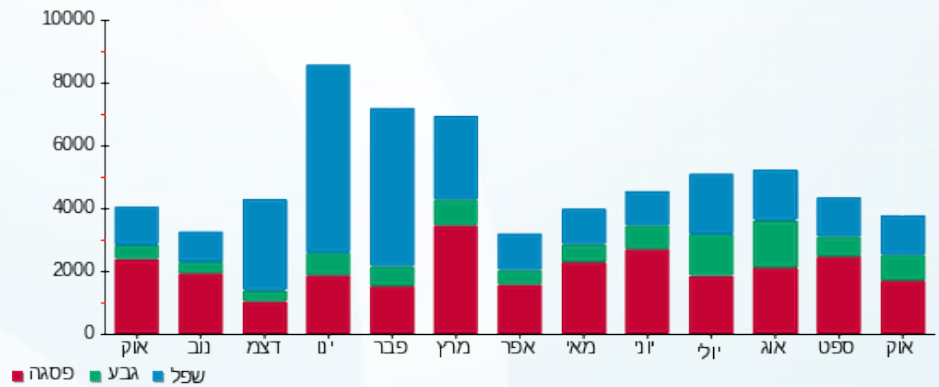



03/11/22

תאריך הפקדה:

שם דייר: קומפיוטר מול

31/10/22

תאריך קריאה נוכחית:

שם אתר: מול סכנין

01/10/22

תאריך קריאה קודמת:

לקוח/ה נכבד/ה, אנו מתכבדים להגיש את חישוב צריכת החשמל לתקופה 01/10/22 - 31/10/22:

קומפיוטר מול - 4 - 81005575(0x0)

סוג תעריף	סוג צריכה	קריאה קודמת	קריאה נוכחית	סה"כ צריכה בקוט"ש	מחיר לקוט"ש בא"ג	סה"כ לתשלום
			31/10/22	01/10/22	פרטי חשבון עבור תאריכים:	
777	פסגה	10,742.20	10,761.70	19.50	49.77	9.71 ₪
778	גבע	5,601.60	5,615.10	13.50	41.06	5.54 ₪
779	שפל	6,708.30	6,720.50	12.20	33.83	4.13 ₪

תוספת קבועה

הערה	סה"כ צריכה	מחיר עבור קוט"ש אחד ב	סה"כ לתשלום
No comment	4.52	0.43	1.94 ₪

סה"כ לדייר:

פסגה	גבע	שפל	סה"כ	שיא ביקוש
19.50	13.50	12.20	45.20	0.20
9.71 ₪	5.54 ₪	4.13 ₪	19.50 ₪	21.31 ₪

סה"כ צריכה

סה"כ לתשלום

214.45 ₪	תשלום קבוע	
0.00 ₪	תשלום עבור גודל חיבור ב KVA (0x0)	
235.76 ₪	סה"כ לתשלום	לא כולל מע"מ

התפלגות חיוב בש"ח לפי תע"ז

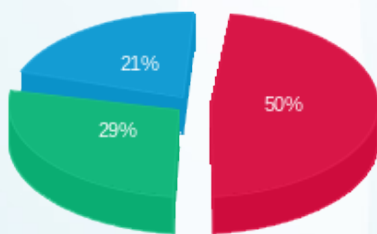

פסגה (9.71 ₪)  
גבע (5.54 ₪)  
שפל (4.13 ₪)

הסטוריית צריכה בקוט"ש

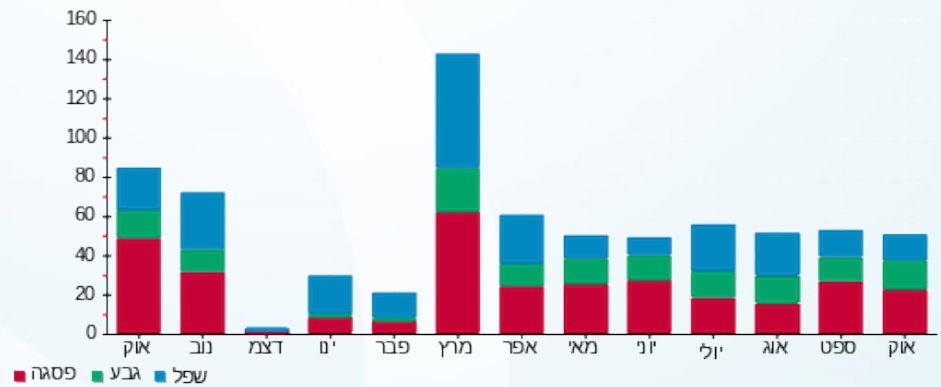



03/11/22

תאריך הפקדה:

שם דייר: קופיקס  
שם אתר: מול סכנין

31/10/22

תאריך קריאה נוכחית:

01/10/22

תאריך קריאה קודמת:

לקוח/ה נכבד/ה, אנו מתכבדים להגיש את חישוב צריכת החשמל לתקופה 01/10/22 - 31/10/22:

קופיקס - 4 - 81004482(0x0)

סוג תעריף	סוג צריכה	קריאה קודמת	קריאה נוכחית	סה"כ צריכה בקוט"ש	מחיר לקוט"ש בא"ג	סה"כ לתשלום
			01/10/22	31/10/22	פרטי חשבון עבור תאריכים:	
777	פסגה	190,974.08	191,743.18	769.10	49.77	382.78 ₪
778	גבע	117,215.71	117,775.37	559.66	41.06	229.80 ₪
779	שפל	263,099.00	264,238.31	1,139.31	33.83	385.43 ₪

תוספת קבועה

הערה	סה"כ צריכה	מחיר עבור קוט"ש אחד ב	סה"כ לתשלום
No comment	246.81	0.40	99.80 ₪

סה"כ לדייר:

פסגה	גבע	שפל	סה"כ	שיא ביקוש
769.10	559.66	1,139.31	2,468.07	4.64
382.78 ₪	229.80 ₪	385.43 ₪	1,097.81 ₪	

סה"כ צריכה  
סה"כ לתשלום

214.45 ₪	תשלום קבוע	
0.00 ₪	תשלום עבור גודל חיבור ב KVA (0x0)	
1,312.26 ₪	סה"כ לתשלום	לא כולל מע"מ

התפלגות חיוב בש"ח לפי תע"ר

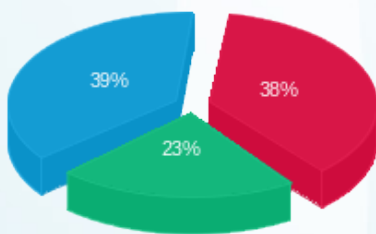

פסגה (382.78 ₪) 39%  
גבע (229.80 ₪) 23%  
שפל (385.43 ₪) 38%

הסטוריית צריכה בקוט"ש

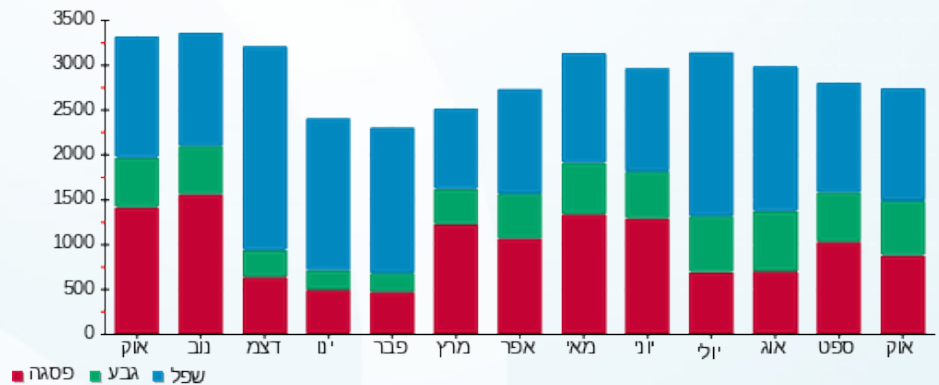



03/11/22

תאריך הפקה:

שם דייר: שהירה בשיר

31/10/22

תאריך קריאה נוכחית:

שם אתר: מול סכנין

01/10/22

תאריך קריאה קודמת:

לקוח/ה נכבד/ה, אנו מתכבדים להגיש את חישוב צריכת החשמל לתקופה 01/10/22 - 31/10/22:

שהירה בשיר - 6 - 81007918(0x0)

סה"כ לתשלום	מחיר לקוט"ש בא"ג	סה"כ צריכה בקוט"ש	קריאה נוכחית	קריאה קודמת	סוג צריכה	סוג תעריף
			31/10/22	01/10/22		פרטי חשבון עבור תאריכים:
259.36 ₪	49.77	521.11	151,219.73	150,698.61	פסגה	777
168.35 ₪	41.06	410.01	77,051.52	76,641.50	גבע	778
71.78 ₪	33.83	212.18	82,236.40	82,024.22	שפל	779

תוספת קבועה

סה"כ לתשלום	מחיר עבור קוט"ש אחד ב	סה"כ צריכה	הערה
49.95 ₪	0.44	114.33	No comment

סה"כ לדייר:

שיא ביקוש	סה"כ	שפל	גבע	פסגה	סה"כ צריכה
6.42	1,143.31	212.18	410.01	521.11	סה"כ לתשלום
	549.44 ₪	71.78 ₪	168.35 ₪	259.36 ₪	

214.45 ₪	תשלום קבוע	
0.00 ₪	תשלום עבור גודל חיבור ב KVA (0x0)	
763.89 ₪	סה"כ לתשלום	לא כולל מע"מ

התפלגות חיוב בש"ח לפי תע"ז

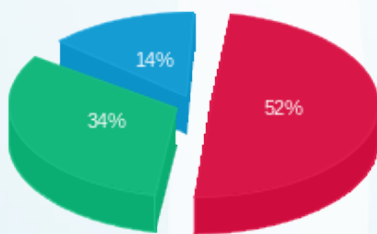

■ פסגה (259.36 ₪)  
 ■ גבע (168.35 ₪)  
 ■ שפל (71.78 ₪)

הסטוריית צריכה בקוט"ש

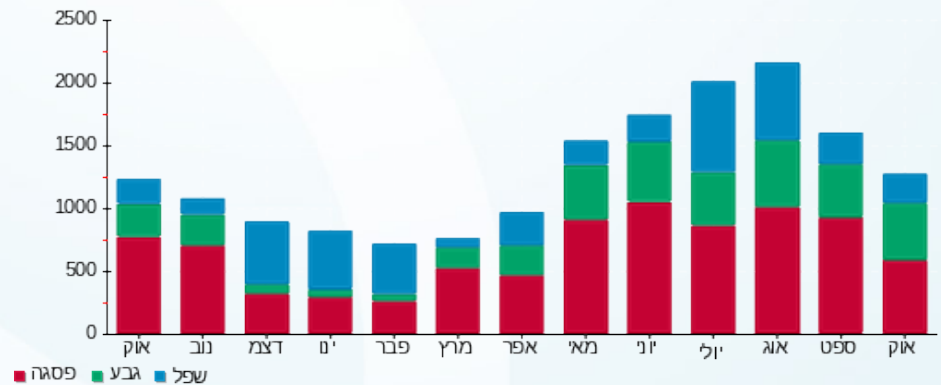

03/11/22 תאריך הפקה:  
 31/10/22 תאריך קריאה נוכחית:  
 01/10/22 תאריך קריאה קודמת:

שם דייר: שווארמה אחים שעבאן  
 שם אתר: מול סכנין

**לקוח/ה נכבד/ה, אנו מתכבדים להגיש את חישוב צריכת החשמל לתקופה 01/10/22 - 31/10/22:**

שווארמה אחים שעבאן - 3 - (0x0)81004482

סוג תעריף	סוג צריכה	קריאה קודמת	קריאה נוכחית	סה"כ צריכה בקוט"ש	מחיר לקוט"ש בא"ג	סה"כ לתשלום
		01/10/22	31/10/22			
777	פסגה	120,120.91	120,778.01	657.11	49.77	327.04 ₪
778	גבע	68,009.13	68,499.90	490.77	41.06	201.51 ₪
779	שפל	125,171.35	125,927.94	756.59	33.83	255.95 ₪

**תוספת קבועה**

הערה	סה"כ צריכה	מחיר עבור קוט"ש אחד ב	סה"כ לתשלום
No comment	190.45	0.41	78.45 ₪

**סה"כ לדייר:**

פסגה	גבע	שפל	סה"כ	שיא ביקוש
657.11	490.77	756.59	1,904.46	9.42
₪ 327.04	₪ 201.51	₪ 255.95	₪ 862.96	

סה"כ צריכה  
 סה"כ לתשלום

214.45 ₪	<b>תשלום קבוע</b>	
0.00 ₪	<b>תשלום עבור גודל חיבור ב KVA (0x0)</b>	
1,077.41 ₪	<b>סה"כ לתשלום</b>	<b>לא כולל מע"מ</b>

התפלגות חיוב בש"ח לפי תע"ז

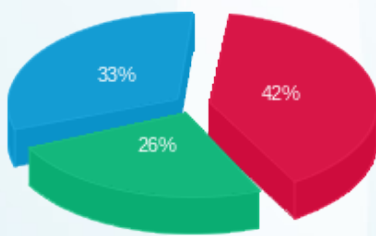

פסגה (327.04 ₪) ■  
 גבע (201.51 ₪) ■  
 שפל (255.95 ₪) ■

הסטוריית צריכה בקוט"ש

