



03/11/22

תאריך הפקה:

שם דייר: HOT MOBILE
שם אתר: קניון עזריאלי עכו

31/10/22

תאריך קריאה נוכחית:

01/10/22

תאריך קריאה קודמת:

לקוח/ה נכבד/ה, אנו מתכבדים להגיש את חישוב צריכת החשמל לתקופה 01/10/22 - 31/10/22:

HOT MOBILE - (1x16)81021310 - 3

סה"כ לתשלום	מחיר לקוט"ש בא"ג	סה"כ צריכה בקוט"ש	קריאה נוכחית	קריאה קודמת	סוג צריכה	סוג תעריף
			31/10/22	01/10/22	פרטי חשבון עבור תאריכים:	
₪ 66.09	49.77	132.80	20,122.45	19,989.65	פסגה	777
₪ 37.71	41.06	91.85	7,935.55	7,843.70	גבע	778
₪ 64.65	33.83	191.10	15,064.25	14,873.15	שפל	779

סה"כ לדייר:

שיא ביקוש	סה"כ	שפל	גבע	פסגה
0.65	415.75	191.10	91.85	132.80
	₪ 168.46	₪ 64.65	₪ 37.71	₪ 66.09

סה"כ צריכה

סה"כ לתשלום

₪ 214.45	תשלום קבוע	
₪ 0.99	תשלום עבור גודל חיבור בKVA (1x16)	
₪ 383.90	סה"כ לתשלום	לא כולל מע"מ

התפלגות חיוב בש"ח לפי תעו"ז

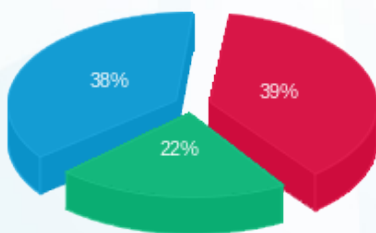

- פסגה (₪ 66.09)
- גבע (₪ 37.71)
- שפל (₪ 64.65)

הסטוריית צריכה בקוט"ש

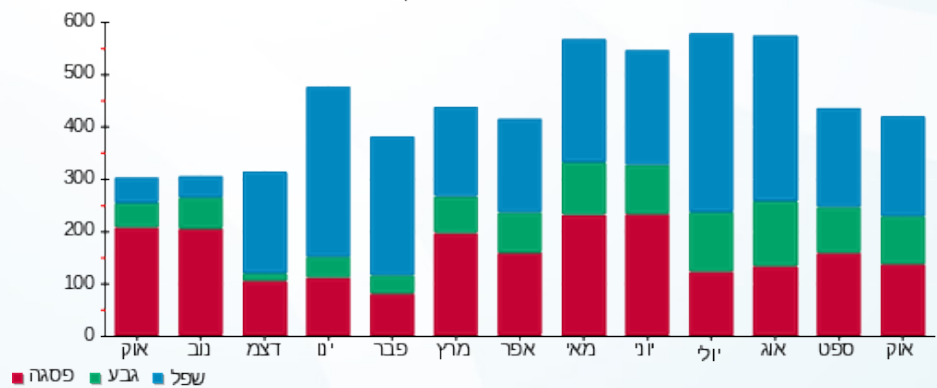

- פסגה
- גבע
- שפל





03/11/22 תאריך הפקה:
 31/10/22 תאריך קריאה נוכחית:
 01/10/22 תאריך קריאה קודמת:

שם דייר: NEW
 שם אתר: קניון עזריאלי עכו

לקוח/ה נכבד/ה, אנו מתכבדים להגיש את חישוב צריכת החשמל לתקופה 01/10/22 - 31/10/22:

NEW - (3x40)81018361 - 1

סה"כ לתשלום	מחיר לקוט"ש בא"ג	סה"כ צריכה בקוט"ש	קריאה נוכחית	קריאה קודמת	סוג צריכה	סוג תעריף
			31/10/22	01/10/22	פרטי חשבון עבור תאריכים:	
₪ 318.58	49.77	640.10	53,130.80	52,490.70	פסגה	777
₪ 146.17	41.06	356.00	19,839.70	19,483.70	גבע	778
₪ 92.36	33.83	273.00	25,220.40	24,947.40	שפל	779

סה"כ לדייר:

שיא ביקוש	סה"כ	שפל	גבע	פסגה
3.50	1,269.10	273.00	356.00	640.10
	₪ 557.11	₪ 92.36	₪ 146.17	₪ 318.58

סה"כ צריכה
 סה"כ לתשלום

₪ 214.45	תשלום קבוע	
₪ 7.45	תשלום עבור גודל חיבור בKVA (3x40)	
₪ 779.01	סה"כ לתשלום	לא כולל מע"מ

התפלגות חיוב בש"ח לפי תעו"ז

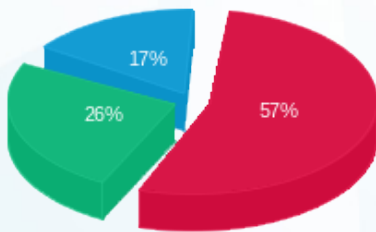

■ פסגה (₪ 318.58)
 ■ גבע (₪ 146.17)
 ■ שפל (₪ 92.36)

הסטוריית צריכה בקוט"ש

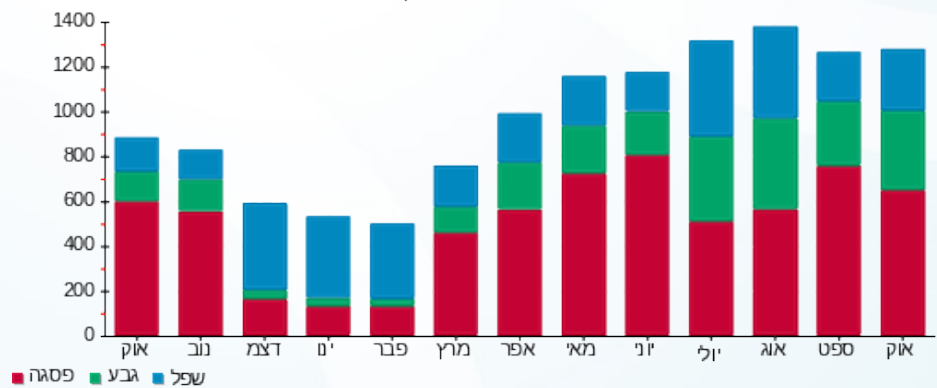



03/11/22 תאריך הפקה:
 31/10/22 תאריך קריאה נוכחית:
 01/10/22 תאריך קריאה קודמת:

שם דייר: TO GO
 שם אתר: קניון עזריאלי עכו

לקוח/ה נכבד/ה, אנו מתכבדים להגיש את חישוב צריכת החשמל לתקופה 01/10/22 - 31/10/22:

TO GO - (3x63)81019328 - 8

סוג תעריף	סוג צריכה	קריאה קודמת	קריאה נוכחית	סה"כ צריכה בקוט"ש	מחיר לקוט"ש בא"ג	סה"כ לתשלום
		01/10/22	31/10/22			
777	פסגה	438,500.80	441,392.30	2,891.50	49.77	1,439.10 ₪
778	גבע	160,869.30	162,339.20	1,469.90	41.06	603.54 ₪
779	שפל	188,899.20	189,535.80	636.60	33.83	215.36 ₪

סה"כ לדייר:

פסגה	גבע	שפל	סה"כ	שיא ביקוש
2,891.50	1,469.90	636.60	4,998.00	11.00
1,439.10 ₪	603.54 ₪	215.36 ₪	2,258.00 ₪	

סה"כ צריכה
 סה"כ לתשלום

214.45 ₪	תשלום קבוע	
11.74 ₪	תשלום עבור גודל חיבור בKVA (3x63)	
2,484.19 ₪	סה"כ לתשלום	לא כולל מע"מ

התפלגות חיוב בש"ח לפי תעו"ז

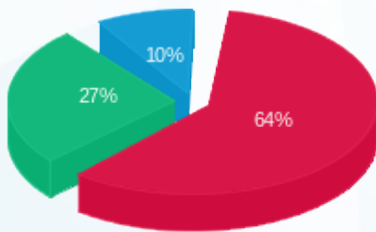

■ פסגה (1,439.10 ₪)
 ■ גבע (603.54 ₪)
 ■ שפל (215.36 ₪)

הסטוריית צריכה בקוט"ש

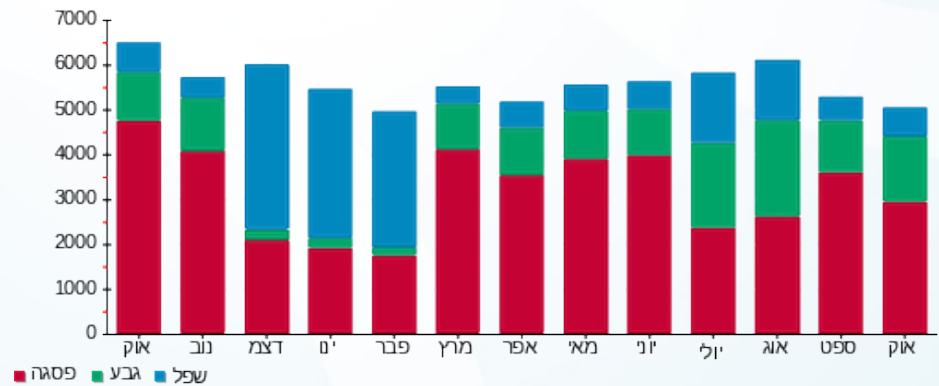



03/11/22 תאריך הפקה:
 31/10/22 תאריך קריאה נוכחית:
 01/10/22 תאריך קריאה קודמת:

שם דייר: אול פור סל
 שם אתר: קניון עזריאלי עכו

לקוח/ה נכבד/ה, אנו מתכבדים להגיש את חישוב צריכת החשמל לתקופה 01/10/22 - 31/10/22:

אול פור סל - 6 - 81018361 (3x25)

סוג תעריף	סוג צריכה	קריאה קודמת	קריאה נוכחית	סה"כ צריכה בקוט"ש	מחיר לקוט"ש בא"ג	סה"כ לתשלום
			31/10/22	01/10/22	פרטי חשבון עבור תאריכים:	
777	פסגה	37,650.10	37,997.70	347.60	49.77	173.00 ₪
778	גבע	14,596.10	14,718.00	121.90	41.06	50.05 ₪
779	שפל	14,110.40	14,154.60	44.20	33.83	14.95 ₪

סה"כ לדייר:

פסגה	גבע	שפל	סה"כ	שיא ביקוש
347.60	121.90	44.20	513.70	0.10
173.00 ₪	50.05 ₪	14.95 ₪	238.01 ₪	

סה"כ צריכה
 סה"כ לתשלום

214.45 ₪	תשלום קבוע	
4.66 ₪	תשלום עבור גודל חיבור בKVA (3x25)	
457.11 ₪	סה"כ לתשלום	לא כולל מע"מ

התפלגות חיוב בש"ח לפי תע"ז

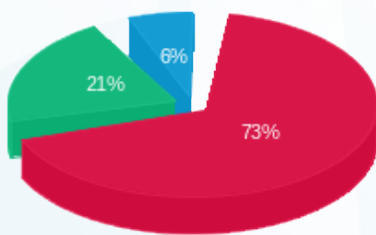

■ פסגה (173.00 ₪)
 ■ גבע (50.05 ₪)
 ■ שפל (14.95 ₪)

הסטוריית צריכה בקוט"ש

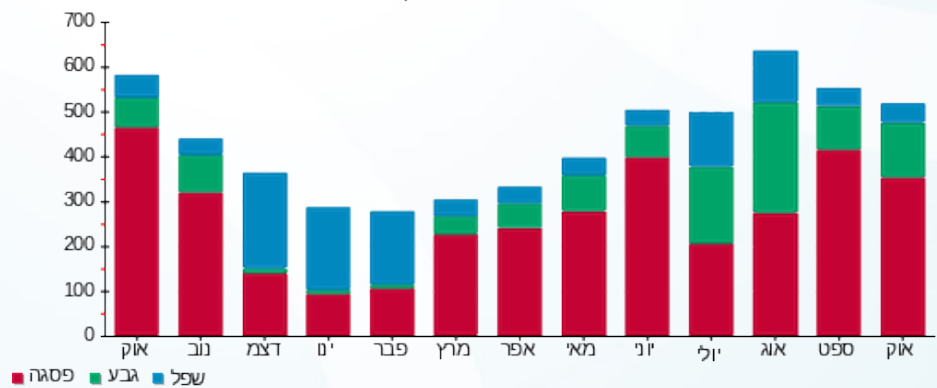



03/11/22 תאריך הפקה:
 31/10/22 תאריך קריאה נוכחית:
 01/10/22 תאריך קריאה קודמת:

שם דייר: אופטיקה הלפרין
 שם אתר: קניון עזריאלי עכו

לקוח/ה נכבד/ה, אנו מתכבדים להגיש את חישוב צריכת החשמל לתקופה 01/10/22 - 31/10/22:

אופטיקה הלפרין - 6 - 81019583(3x25)

סה"כ לתשלום	מחיר לקוט"ש בא"ג	סה"כ צריכה בקוט"ש	קריאה נוכחית	קריאה קודמת	סוג צריכה	סוג תעריף
			31/10/22	01/10/22	פרטי חשבון עבור תאריכים:	
130.70 ₪	49.77	262.60	67,192.90	66,930.30	פסגה	777
64.96 ₪	41.06	158.20	25,785.90	25,627.70	גבע	778
60.69 ₪	33.83	179.40	43,378.90	43,199.50	שפל	779

סה"כ לדיר:

שיא ביקוש	סה"כ	שפל	גבע	פסגה
0.60	600.20	179.40	158.20	262.60
	256.34 ₪	60.69 ₪	64.96 ₪	130.70 ₪

סה"כ צריכה
 סה"כ לתשלום

214.45 ₪	תשלום קבוע	
4.66 ₪	תשלום עבור גודל חיבור בKVA (3x25)	
475.45 ₪	סה"כ לתשלום	לא כולל מע"מ

התפלגות חיוב בש"ח לפי תע"ז

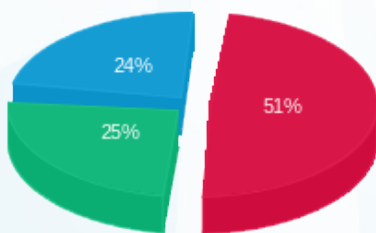

■ פסגה (130.70 ₪)
 ■ גבע (64.96 ₪)
 ■ שפל (60.69 ₪)

הסטוריית צריכה בקוט"ש

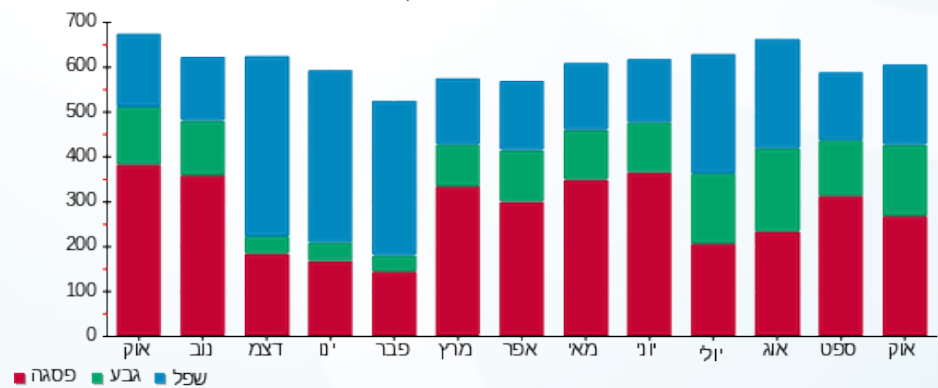



03/11/22 תאריך הפקה:
 31/10/22 תאריך קריאה נוכחית:
 01/10/22 תאריך קריאה קודמת:

שם דייר: איציק צורי
 שם אתר: קניון עזריאלי עכו

לקוח/ה נכבד/ה, אנו מתכבדים להגיש את חישוב צריכת החשמל לתקופה 01/10/22 - 31/10/22:

איציק צורי - 2 - 81019676 (3x160)

סוג תעריף	סוג צריכה	קריאה קודמת	קריאה נוכחית	סה"כ צריכה בקוט"ש	מחיר לקוט"ש בא"ג	סה"כ לתשלום
פרטי חשבון עבור תאריכים:						
777	פסגה	01/10/22	31/10/22	2,371.20	49.77	1,180.15 ₪
778	גבע	161,153.40	161,706.60	553.20	41.06	227.14 ₪
779	שפל	315,145.80	315,487.20	341.40	33.83	115.50 ₪

סה"כ לדייר:

פסגה	גבע	שפל	סה"כ	שיא ביקוש
2,371.20	553.20	341.40	3,265.80	4.80
1,180.15 ₪	227.14 ₪	115.50 ₪	1,522.79 ₪	

סה"כ צריכה
 סה"כ לתשלום

214.45 ₪	תשלום קבוע	
29.82 ₪	תשלום עבור גודל חיבור בKVA (3x160)	
1,767.05 ₪	סה"כ לתשלום	לא כולל מע"מ

התפלגות חיוב בש"ח לפי תעו"ז

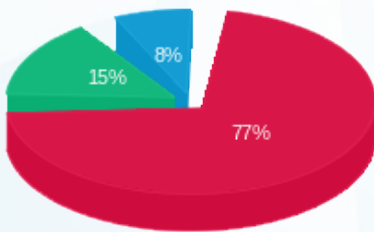

■ פסגה (1,180.15 ₪)
 ■ גבע (227.14 ₪)
 ■ שפל (115.50 ₪)

הסטוריית צריכה בקוט"ש

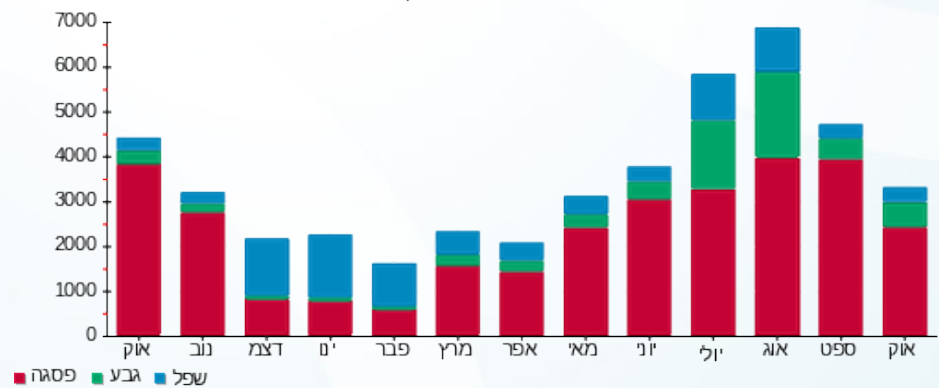

03/11/22 תאריך הפקדה:
 31/10/22 תאריך קריאה נוכחית:
 01/10/22 תאריך קריאה קודמת:

שם דייר: אירוקה
 שם אתר: קניון עזריאלי עכו

לקוח/ה נכבד/ה, אנו מתכבדים להגיש את חישוב צריכת החשמל לתקופה 01/10/22 - 31/10/22:

אירוקה - 5 - 81019583(3x40)

סוג תעריף	סוג צריכה	קריאה קודמת	קריאה נוכחית	סה"כ צריכה בקוט"ש	מחיר לקוט"ש בא"ג	סה"כ לתשלום
פרטי חשבון עבור תאריכים:						
777	פסגה	01/10/22	31/10/22	740.80	49.77	368.70 ₪
778	גבע	57,707.00	58,081.00	374.00	41.06	153.56 ₪
779	שפל	79,644.10	79,896.00	251.90	33.83	85.22 ₪

סה"כ לדייר:

פסגה	גבע	שפל	סה"כ	שיא ביקוש
740.80	374.00	251.90	1,366.70	0.80
368.70 ₪	153.56 ₪	85.22 ₪	607.48 ₪	

סה"כ צריכה
 סה"כ לתשלום

214.45 ₪	תשלום קבוע	
7.45 ₪	תשלום עבור גודל חיבור בKVA (3x40)	
829.38 ₪	סה"כ לתשלום	לא כולל מע"מ

התפלגות חיוב בש"ח לפי תעו"ז

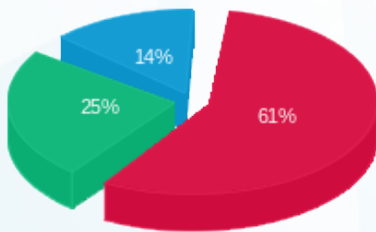

■ פסגה (368.70 ₪)
 ■ גבע (153.56 ₪)
 ■ שפל (85.22 ₪)

הסטוריית צריכה בקוט"ש

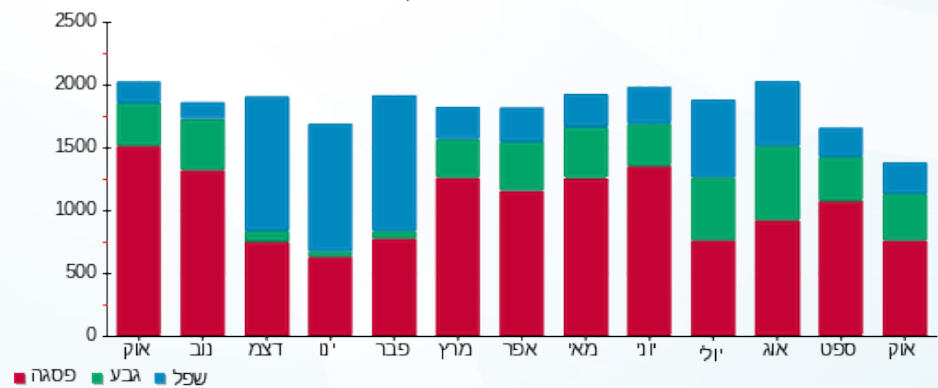



03/11/22 תאריך הפקה:
 31/10/22 תאריך קריאה נוכחית:
 01/10/22 תאריך קריאה קודמת:

שם דייר: אלד צילום
 שם אתר: קניון עזריאלי עכו

לקוח/ה נכבד/ה, אנו מתכבדים להגיש את חישוב צריכת החשמל לתקופה 01/10/22 - 31/10/22:

אלד צילום - 4 - 81019583 (3x40)

סוג תעריף	סוג צריכה	קריאה קודמת	קריאה נוכחית	סה"כ צריכה בקוט"ש	מחיר לקוט"ש בא"ג	סה"כ לתשלום
פרטי חשבון עבור תאריכים:						
777	פסגה	01/10/22	31/10/22	624.70	49.77	310.91 ₪
778	גבע	48,271.40	48,511.70	240.30	41.06	98.67 ₪
779	שפל	60,422.70	60,524.50	101.80	33.83	34.44 ₪

סה"כ לדייר:

פסגה	גבע	שפל	סה"כ	שיא ביקוש
624.70	240.30	101.80	966.80	1.70
310.91 ₪	98.67 ₪	34.44 ₪	444.02 ₪	

סה"כ צריכה
 סה"כ לתשלום

214.45 ₪	תשלום קבוע	
7.45 ₪	תשלום עבור גודל חיבור בKVA (3x40)	
665.92 ₪	סה"כ לתשלום	לא כולל מע"מ

התפלגות חיוב בש"ח לפי תעו"ז

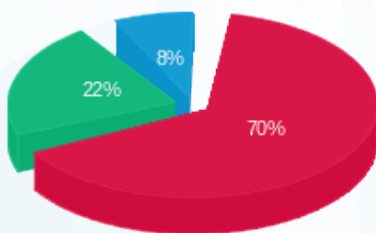

■ פסגה (310.91 ₪)
 ■ גבע (98.67 ₪)
 ■ שפל (34.44 ₪)

הסטוריית צריכה בקוט"ש

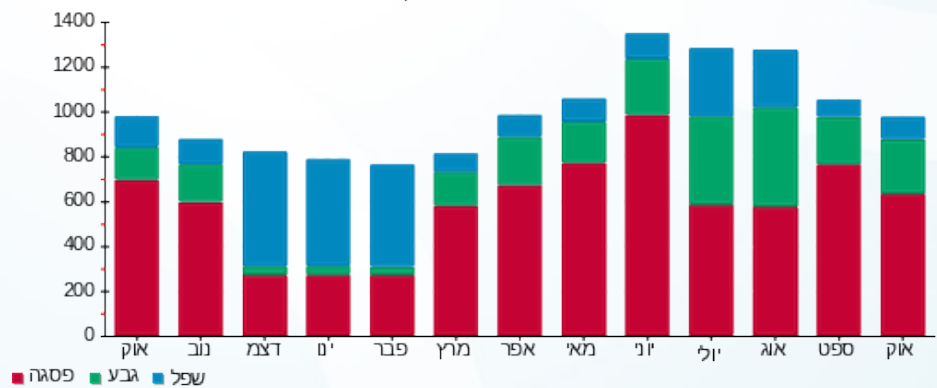



03/11/22 תאריך הפקה:
 31/10/22 תאריך קריאה נוכחית:
 01/10/22 תאריך קריאה קודמת:

שם דייר: אלדו קומבו
 שם אתר: קניון עזריאלי עכו

לקוח/ה נכבד/ה, אנו מתכבדים להגיש את חישוב צריכת החשמל לתקופה 01/10/22 - 31/10/22:

אלדו קומבו - 3 - 81017884(3x40)

סוג תעריף	סוג צריכה	קריאה קודמת	קריאה נוכחית	סה"כ צריכה בקוט"ש	מחיר לקוט"ש בא"ג	סה"כ לתשלום
		01/10/22	31/10/22			
777	פסגה	211,951.50	213,990.40	2,038.90	49.77	1,014.76 ₪
778	גבע	74,151.40	75,371.30	1,219.90	41.06	500.89 ₪
779	שפל	94,959.60	95,393.30	433.70	33.83	146.72 ₪

סה"כ לדייר:

פסגה	גבע	שפל	סה"כ	שיא ביקוש
2,038.90	1,219.90	433.70	3,692.50	5.10
1,014.76 ₪	500.89 ₪	146.72 ₪	1,662.37 ₪	

סה"כ צריכה

סה"כ לתשלום

214.45 ₪	תשלום קבוע	
7.45 ₪	תשלום עבור גודל חיבור בKVA (3x40)	
1,884.28 ₪	סה"כ לתשלום	לא כולל מע"מ

התפלגות חיוב בש"ח לפי תעו"ז

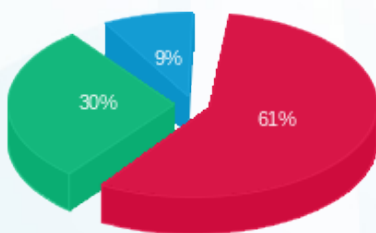

■ פסגה (1,014.76 ₪)
 ■ גבע (500.89 ₪)
 ■ שפל (146.72 ₪)

הסטוריית צריכה בקוט"ש

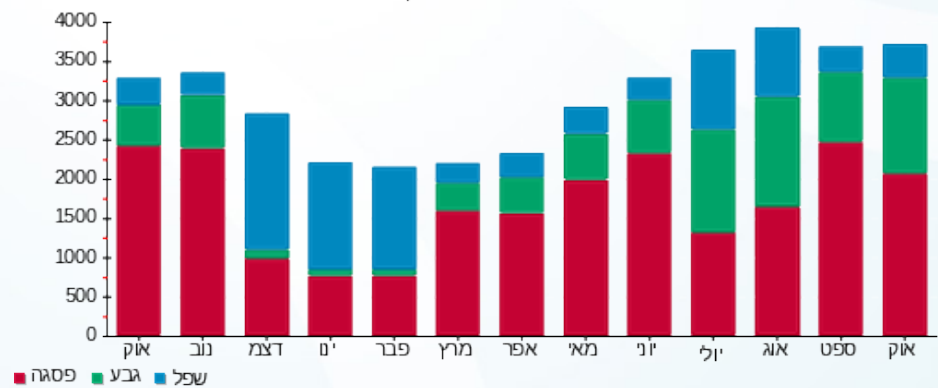



03/11/22 תאריך הפקדה:
 31/10/22 תאריך קריאה נוכחית:
 01/10/22 תאריך קריאה קודמת:

שם דייר: אמריקה ישראל
 שם אתר: קניון עזריאלי עכו

לקוח/ה נכבד/ה, אנו מתכבדים להגיש את חישוב צריכת החשמל לתקופה 01/10/22 - 31/10/22:

אמריקה ישראל - 4 - 81038342(0x0)

סוג תעריף	סוג צריכה	קריאה קודמת	קריאה נוכחית	סה"כ צריכה בקוט"ש	מחיר לקוט"ש בא"ג	סה"כ לתשלום
פרטי חשבון עבור תאריכים:						
777	פסגה	01/10/22	31/10/22	294.80	49.77	146.72 ₪
778	גבע	6,351.80	6,512.20	160.40	41.06	65.86 ₪
779	שפל	25,287.80	25,619.00	331.20	33.83	112.04 ₪

סה"כ לדיר:

פסגה	גבע	שפל	סה"כ	שיא ביקוש
294.80	160.40	331.20	786.40	1.70
146.72 ₪	65.86 ₪	112.04 ₪	324.63 ₪	

סה"כ צריכה
 סה"כ לתשלום

214.45 ₪	תשלום קבוע	
0.00 ₪	תשלום עבור גודל חיבור בKVA (0x0)	
539.08 ₪	סה"כ לתשלום	לא כולל מע"מ

התפלגות חיוב בש"ח לפי תעו"ז

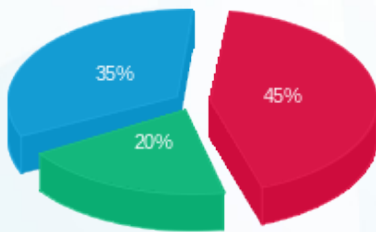

■ פסגה (146.72 ₪)
 ■ גבע (65.86 ₪)
 ■ שפל (112.04 ₪)

הסטוריית צריכה בקוט"ש

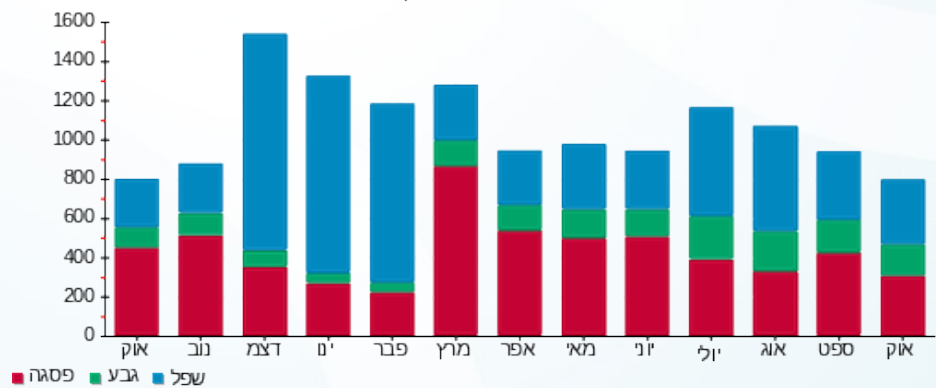



03/11/22 תאריך הפקה:
 31/10/22 תאריך קריאה נוכחית:
 01/10/22 תאריך קריאה קודמת:

שם דייר: אפרודיטה
 שם אתר: קניון עזריאלי עכו

לקוח/ה נכבד/ה, אנו מתכבדים להגיש את חישוב צריכת החשמל לתקופה 01/10/22 - 31/10/22:

אפרודיטה - 4 - 81018961 (3x40)

סוג תעריף	סוג צריכה	קריאה קודמת	קריאה נוכחית	סה"כ צריכה בקוט"ש	מחיר לקוט"ש בא"ג	סה"כ לתשלום
פרטי חשבון עבור תאריכים:						
777	פסגה	01/10/22	31/10/22	796.30	49.77	396.32 ₪
778	גבע	50,070.20	50,370.50	300.30	41.06	123.30 ₪
779	שפל	73,210.80	73,380.20	169.40	33.83	57.31 ₪

סה"כ לדייר:

פסגה	גבע	שפל	סה"כ	שיא ביקוש
796.30	300.30	169.40	1,266.00	0.50
396.32 ₪	123.30 ₪	57.31 ₪	576.93 ₪	

סה"כ צריכה
 סה"כ לתשלום

214.45 ₪	תשלום קבוע	
7.45 ₪	תשלום עבור גודל חיבור בKVA (3x40)	
798.83 ₪	סה"כ לתשלום	לא כולל מע"מ

התפלגות חיוב בש"ח לפי תעו"ז

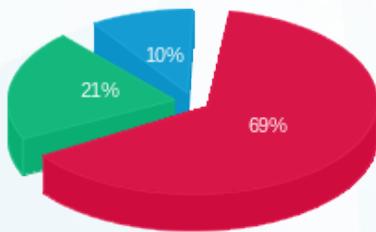

פסגה (396.32 ₪) 69%
 גבע (123.30 ₪) 21%
 שפל (57.31 ₪) 10%

הסטוריית צריכה בקוט"ש

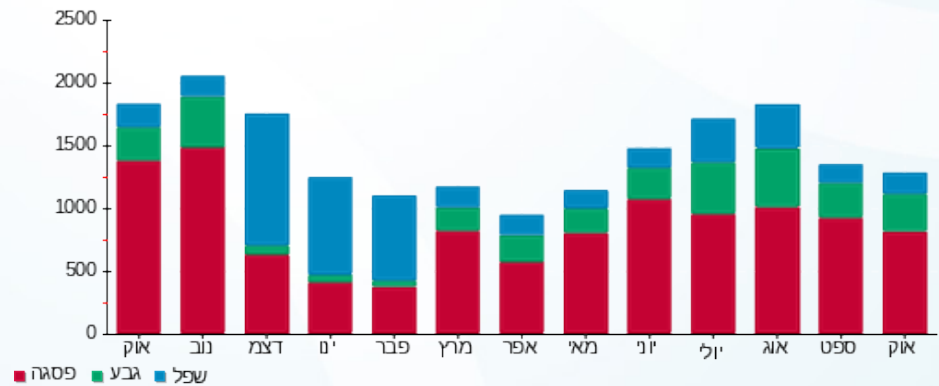



03/11/22 תאריך הפקה:
 31/10/22 תאריך קריאה נוכחית:
 01/10/22 תאריך קריאה קודמת:

שם דייר: אריסטו שמאט
 שם אתר: קניון עזריאלי עכו

לקוח/ה נכבד/ה, אנו מתכבדים להגיש את חישוב צריכת החשמל לתקופה 01/10/22 - 31/10/22:

אריסטו שמאט - 2 - (3x63)81019188

סוג תעריף	סוג צריכה	קריאה קודמת	קריאה נוכחית	סה"כ צריכה בקוט"ש	מחיר לקוט"ש בא"ג	סה"כ לתשלום
פרטי חשבון עבור תאריכים:						
777	פסגה	01/10/22	31/10/22	600.50	49.77	298.87 ₪
778	גבע	79,945.70	80,183.80	238.10	41.06	97.76 ₪
779	שפל	92,142.30	92,249.80	107.50	33.83	36.37 ₪

סה"כ לדייר:

פסגה	גבע	שפל	סה"כ	שיא ביקוש
600.50	238.10	107.50	946.10	0.40
298.87 ₪	97.76 ₪	36.37 ₪	433.00 ₪	

סה"כ צריכה
 סה"כ לתשלום

214.45 ₪	תשלום קבוע	
11.74 ₪	תשלום עבור גודל חיבור בKVA (3x63)	
659.19 ₪	סה"כ לתשלום	לא כולל מע"מ

התפלגות חיוב בש"ח לפי תעו"ז

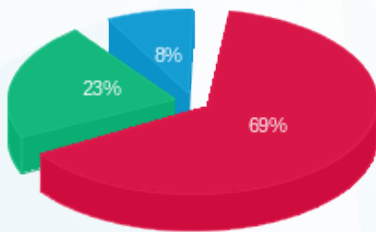

■ פסגה (298.87 ₪)
 ■ גבע (97.76 ₪)
 ■ שפל (36.37 ₪)

הסטוריית צריכה בקוט"ש

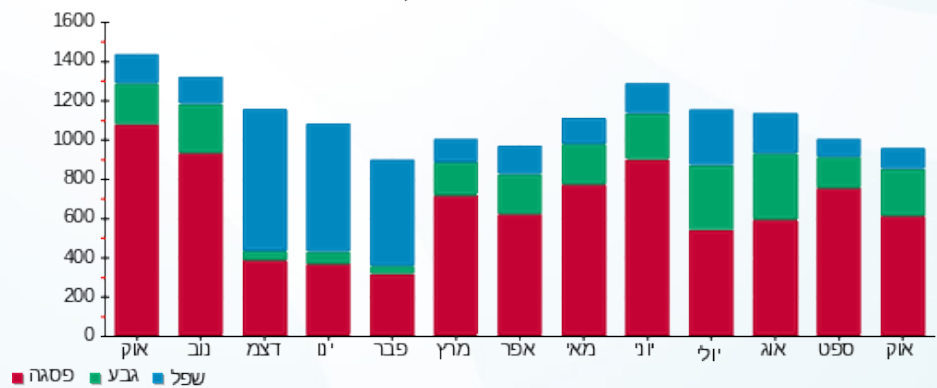



03/11/22 תאריך הפקה:
 31/10/22 תאריך קריאה נוכחית:
 01/10/22 תאריך קריאה קודמת:

שם דייר: באג חדש
 שם אתר: קניון עזריאלי עכו

לקוח/ה נכבד/ה, אנו מתכבדים להגיש את חישוב צריכת החשמל לתקופה 01/10/22 - 31/10/22:

באג חדש - 7 - 81019188 (3x40)

סוג תעריף	סוג צריכה	קריאה קודמת	קריאה נוכחית	סה"כ צריכה בקוט"ש	מחיר לקוט"ש בא"ג	סה"כ לתשלום
		01/10/22	31/10/22			
777	פסגה	106,002.70	107,194.10	1,191.40	49.77	592.96 ₪
778	גבע	37,022.80	37,569.10	546.30	41.06	224.31 ₪
779	שפל	44,996.50	45,265.80	269.30	33.83	91.10 ₪

סה"כ לדייר:

פסגה	גבע	שפל	סה"כ	שיא ביקוש
1,191.40	546.30	269.30	2,007.00	0.70
592.96 ₪	224.31 ₪	91.10 ₪	908.37 ₪	

סה"כ צריכה
 סה"כ לתשלום

214.45 ₪	תשלום קבוע	
7.45 ₪	תשלום עבור גודל חיבור בKVA (3x40)	
1,130.28 ₪	סה"כ לתשלום	לא כולל מע"מ

התפלגות חיוב בש"ח לפי תעו"ז

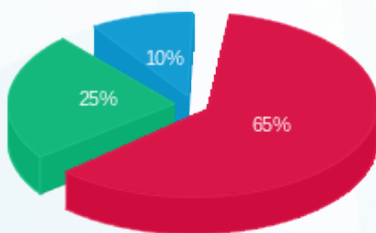

פסגה (592.96 ₪) - 65%
 גבע (224.31 ₪) - 25%
 שפל (91.10 ₪) - 10%

הסטוריית צריכה בקוט"ש

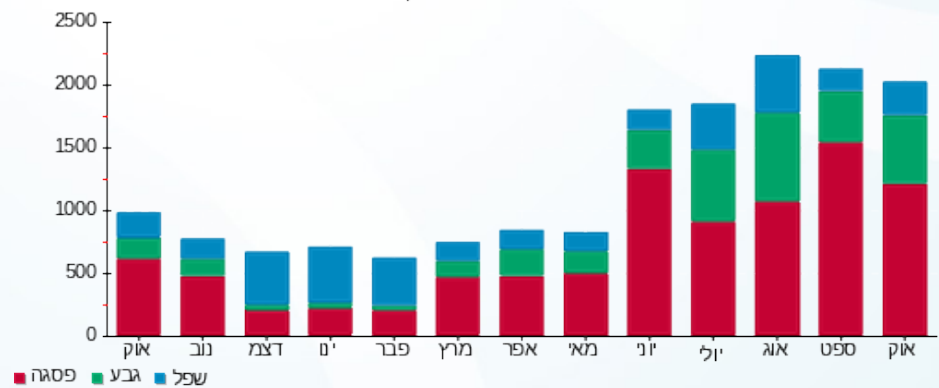



03/11/22 תאריך הפקה:
 31/10/22 תאריך קריאה נוכחית:
 01/10/22 תאריך קריאה קודמת:

שם דייר: בוגארט
 שם אתר: קניון עזריאלי עכו

לקוח/ה נכבד/ה, אנו מתכבדים להגיש את חישוב צריכת החשמל לתקופה 01/10/22 - 31/10/22:

בוגארט - 4 - 81016096 (3x25)

סוג תעריף	סוג צריכה	קריאה קודמת	קריאה נוכחית	סה"כ צריכה בקוט"ש	מחיר לקוט"ש בא"ג	סה"כ לתשלום
פרטי חשבון עבור תאריכים:						
777	פסגה	01/10/22	31/10/22	0.00	49.77	0.00 ₪
778	גבע	49,957.90	49,957.90	0.00	41.06	0.00 ₪
779	שפל	61,935.90	61,935.90	0.00	33.83	0.00 ₪

סה"כ לדייר:

פסגה	גבע	שפל	סה"כ	שיא ביקוש
0.00	0.00	0.00	0.00	
0.00 ₪	0.00 ₪	0.00 ₪	0.00 ₪	

סה"כ צריכה
 סה"כ לתשלום

214.45 ₪	תשלום קבוע	
4.66 ₪	תשלום עבור גודל חיבור ב KVA (3x25)	
219.11 ₪	סה"כ לתשלום	לא כולל מע"מ

התפלגות חיוב בש"ח לפי תעו"ז

פסגה (0.00 ₪)
 גבע (0.00 ₪)
 שפל (0.00 ₪)

הסטוריית צריכה בקוט"ש

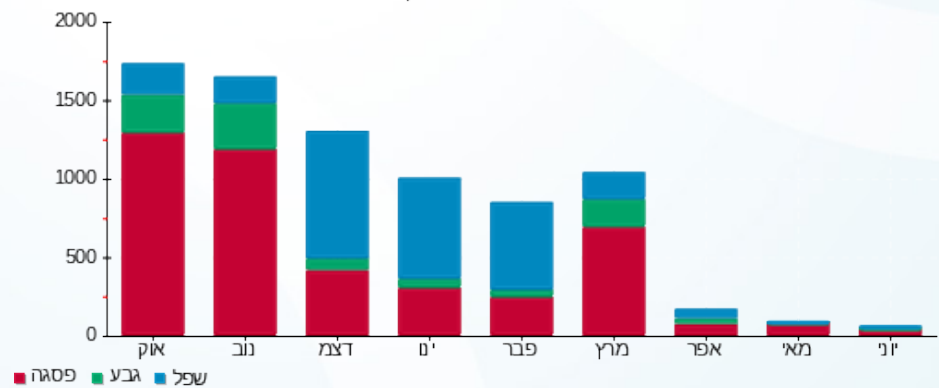



03/11/22 תאריך הפקה:
 31/10/22 תאריך קריאה נוכחית:
 01/10/22 תאריך קריאה קודמת:

שם דייר: בודי שופ
 שם אתר: קניון עזריאלי עכו

לקוח/ה נכבד/ה, אנו מתכבדים להגיש את חישוב צריכת החשמל לתקופה 01/10/22 - 31/10/22:

בודי שופ - 8 - 81019583(3x40)

סוג תעריף	סוג צריכה	קריאה קודמת	קריאה נוכחית	סה"כ צריכה בקוט"ש	מחיר לקוט"ש בא"ג	סה"כ לתשלום
פרטי חשבון עבור תאריכים:						
777	פסגה	01/10/22	31/10/22	748.30	49.77	372.43 ₪
778	גבע	35,384.20	35,748.40	364.20	41.06	149.54 ₪
779	שפל	47,767.60	47,908.90	141.30	33.83	47.80 ₪

סה"כ לדייר:

פסגה	גבע	שפל	סה"כ	שיא ביקוש
748.30	364.20	141.30	1,253.80	0.40
372.43 ₪	149.54 ₪	47.80 ₪	569.77 ₪	

סה"כ צריכה
 סה"כ לתשלום

214.45 ₪	תשלום קבוע	
7.45 ₪	תשלום עבור גודל חיבור בKVA (3x40)	
791.68 ₪	סה"כ לתשלום	לא כולל מע"מ

התפלגות חיוב בש"ח לפי תע"ז

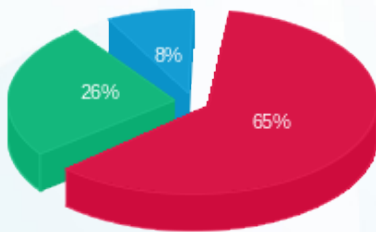

■ פסגה (372.43 ₪)
 ■ גבע (149.54 ₪)
 ■ שפל (47.80 ₪)

הסטוריית צריכה בקוט"ש

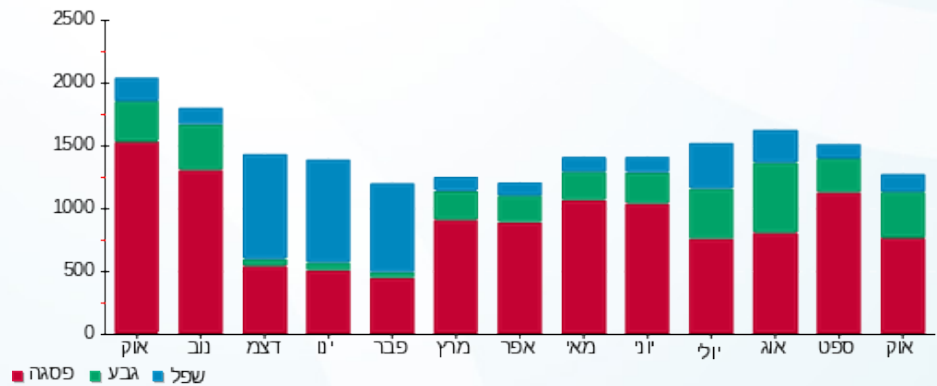

03/11/22 תאריך הפקה:
 31/10/22 תאריך קריאה נוכחית:
 01/10/22 תאריך קריאה קודמת:

שם דייר: בורגרים
 שם אתר: קניון עזריאלי עכו

לקוח/ה נכבד/ה, אנו מתכבדים להגיש את חישוב צריכת החשמל לתקופה 01/10/22 - 31/10/22:

בורגרים - 7 - 81038342(3x80)

סוג תעריף	סוג צריכה	קריאה קודמת	קריאה נוכחית	סה"כ צריכה בקוט"ש	מחיר לקוט"ש בא"ג	סה"כ לתשלום
		01/10/22	31/10/22	פרטי חשבון עבור תאריכים:		
777	פסגה	47,539.20	49,844.80	2,305.60	49.77	1,147.50 ₪
778	גבע	19,720.60	21,015.70	1,295.10	41.06	531.77 ₪
779	שפל	31,404.60	32,826.30	1,421.70	33.83	480.96 ₪

סה"כ לדייר:

פסגה	גבע	שפל	סה"כ	שיא ביקוש
2,305.60	1,295.10	1,421.70	5,022.40	10.20
1,147.50 ₪	531.77 ₪	480.96 ₪	2,160.23 ₪	

סה"כ צריכה
 סה"כ לתשלום

214.45 ₪	תשלום קבוע	
14.91 ₪	תשלום עבור גודל חיבור בKVA (3x80)	
2,389.58 ₪	סה"כ לתשלום	לא כולל מע"מ

התפלגות חיוב בש"ח לפי תע"ז

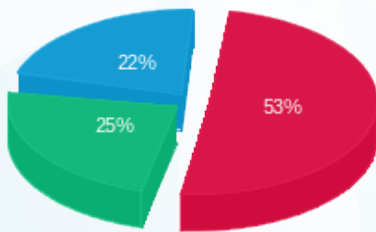

■ פסגה (1,147.50 ₪)
 ■ גבע (531.77 ₪)
 ■ שפל (480.96 ₪)

הסטוריית צריכה בקוט"ש

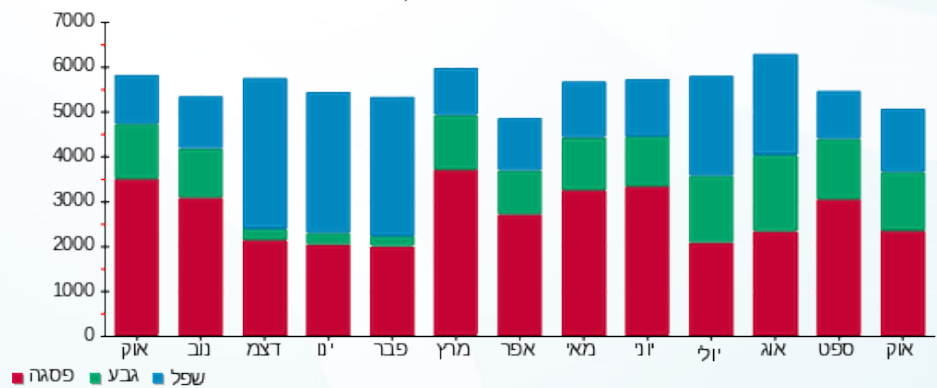



03/11/22

תאריך הפקדה:

שם דייר: בורקס העגלה
שם אתר: קניון עזריאלי עכו

31/10/22

תאריך קריאה נוכחית:

01/10/22

תאריך קריאה קודמת:

לקוח/ה נכבד/ה, אנו מתכבדים להגיש את חישוב צריכת החשמל לתקופה 01/10/22 - 31/10/22:

בורקס העגלה - 2 - 81021310 (3x25)

סוג תעריף	סוג צריכה	קריאה קודמת	קריאה נוכחית	סה"כ צריכה בקוט"ש	מחיר לקוט"ש בא"ג	סה"כ לתשלום
פרטי חשבון עבור תאריכים:						
777	פסגה	01/10/22	31/10/22	207.60	49.77	103.32 ₪
778	גבע	14,273.90	14,357.30	83.40	41.06	34.24 ₪
779	שפל	33,865.00	34,013.00	148.00	33.83	50.07 ₪

סה"כ לדייר:

פסגה	גבע	שפל	סה"כ	שיא ביקוש
207.60	83.40	148.00	439.00	1.10
103.32 ₪	34.24 ₪	50.07 ₪	187.63 ₪	

סה"כ צריכה

סה"כ לתשלום

214.45 ₪	תשלום קבוע	
4.66 ₪	תשלום עבור גודל חיבור בKVA (3x25)	
406.74 ₪	סה"כ לתשלום	לא כולל מע"מ

התפלגות חיוב בש"ח לפי תעו"ז

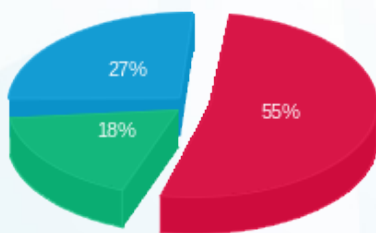

פסגה (103.32 ₪) ■
גבע (34.24 ₪) ■
שפל (50.07 ₪) ■

הסטוריית צריכה בקוט"ש

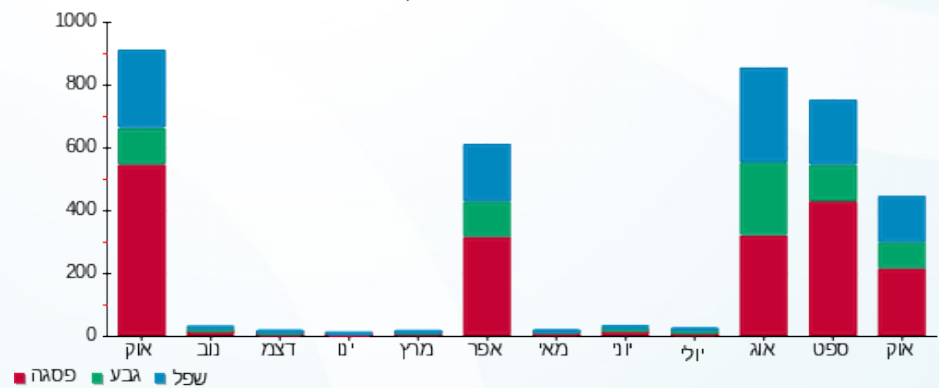



03/11/22 תאריך הפקה:
 31/10/22 תאריך קריאה נוכחית:
 01/10/22 תאריך קריאה קודמת:

שם דייר: בי דראגסטור
 שם אתר: קניון עזריאלי עכו

לקוח/ה נכבד/ה, אנו מתכבדים להגיש את חישוב צריכת החשמל לתקופה 01/10/22 - 31/10/22:

בי דראגסטור - 5 - 81019188(3x160)

סוג תעריף	סוג צריכה	קריאה קודמת	קריאה נוכחית	סה"כ צריכה בקוט"ש	מחיר לקוט"ש בא"ג	סה"כ לתשלום
		01/10/22	31/10/22	פרטי חשבון עבור תאריכים:		
777	פסגה	730,166.80	736,197.20	6,030.40	49.77	3,001.33 ₪
778	גבע	269,563.20	272,499.20	2,936.00	41.06	1,205.52 ₪
779	שפל	330,138.80	331,259.60	1,120.80	33.83	379.17 ₪

סה"כ לדיר:

פסגה	גבע	שפל	סה"כ	שיא ביקוש
6,030.40	2,936.00	1,120.80	10,087.20	48.40
3,001.33 ₪	1,205.52 ₪	379.17 ₪	4,586.02 ₪	

סה"כ צריכה
 סה"כ לתשלום

214.45 ₪	תשלום קבוע	
29.82 ₪	תשלום עבור גודל חיבור בKVA (3x160)	
4,830.29 ₪	סה"כ לתשלום	לא כולל מע"מ

התפלגות חיוב בש"ח לפי תעו"ז

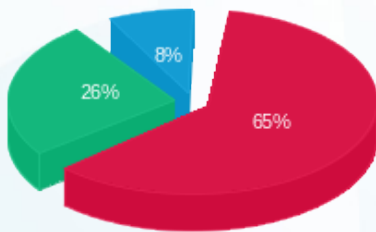

■ פסגה (3,001.33 ₪)
 ■ גבע (1,205.52 ₪)
 ■ שפל (379.17 ₪)

הסטוריית צריכה בקוט"ש

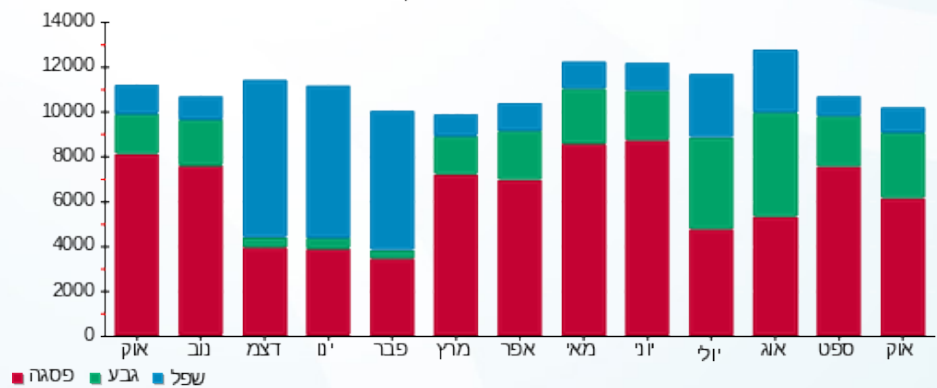



03/11/22 תאריך הפקדה:
 31/10/22 תאריך קריאה נוכחית:
 01/10/22 תאריך קריאה קודמת:

שם דייר: בלינג
 שם אתר: קניון עזריאלי עכו

לקוח/ה נכבד/ה, אנו מתכבדים להגיש את חישוב צריכת החשמל לתקופה 01/10/22 - 31/10/22:

בלינג - 7 - 81021310 (1x25)

סוג תעריף	סוג צריכה	קריאה קודמת	קריאה נוכחית	סה"כ צריכה בקוט"ש	מחיר לקוט"ש בא"ג	סה"כ לתשלום
		01/10/22	31/10/22			
777	פסגה	2,881.30	2,909.65	28.35	49.77	14.11 ₪
778	גבע	1,139.95	1,155.20	15.25	41.06	6.26 ₪
779	שפל	2,511.55	2,535.00	23.45	33.83	7.93 ₪

סה"כ לדייר:

פסגה	גבע	שפל	סה"כ	שיא ביקוש
28.35	15.25	23.45	67.05	0.05
14.11 ₪	6.26 ₪	7.93 ₪	28.30 ₪	

סה"כ צריכה
 סה"כ לתשלום

38.53 ₪	תשלום קבוע	
1.55 ₪	תשלום עבור גודל חיבור בKVA (1x25)	
68.39 ₪	סה"כ לתשלום	לא כולל מע"מ

התפלגות חיוב בש"ח לפי תעו"ז

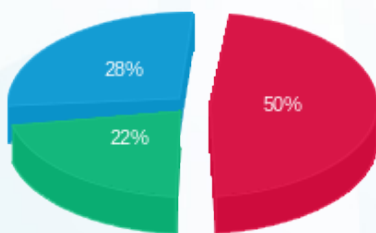

■ פסגה (14.11 ₪)
 ■ גבע (6.26 ₪)
 ■ שפל (7.93 ₪)

הסטוריית צריכה בקוט"ש

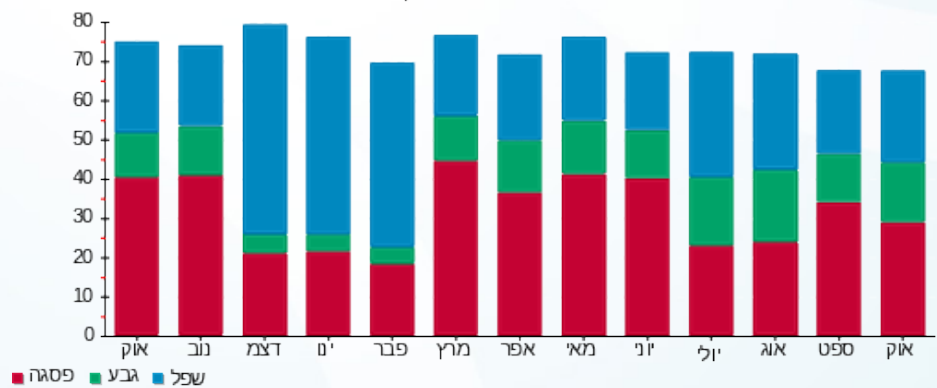



03/11/22 תאריך הפקה:
 31/10/22 תאריך קריאה נוכחית:
 01/10/22 תאריך קריאה קודמת:

שם דייר: בנק לאומי
 שם אתר: קניון עזריאלי עכו

לקוח/ה נכבד/ה, אנו מתכבדים להגיש את חישוב צריכת החשמל לתקופה 01/10/22 - 31/10/22:

בנק לאומי - 1 - 81018663 (3x160)

סוג תעריף	סוג צריכה	קריאה קודמת	קריאה נוכחית	סה"כ צריכה בקוט"ש	מחיר לקוט"ש בא"ג	סה"כ לתשלום
		01/10/22	31/10/22			
777	פסגה	469,994.80	472,600.80	2,606.00	49.77	1,297.01 ₪
778	גבע	180,378.80	181,257.60	878.80	41.06	360.84 ₪
779	שפל	244,700.40	246,150.00	1,449.60	33.83	490.40 ₪

סה"כ לדייר:

פסגה	גבע	שפל	סה"כ	שיא ביקוש
2,606.00	878.80	1,449.60	4,934.40	18.80
1,297.01 ₪	360.84 ₪	490.40 ₪	2,148.24 ₪	

סה"כ צריכה

סה"כ לתשלום

214.45 ₪	תשלום קבוע	
29.82 ₪	תשלום עבור גודל חיבור בKVA (3x160)	
2,392.51 ₪	סה"כ לתשלום	לא כולל מע"מ

התפלגות חיוב בש"ח לפי תעו"ז

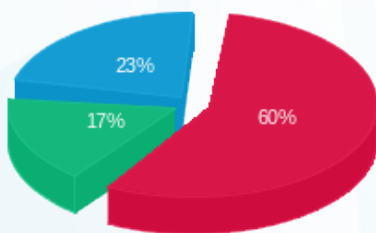

■ פסגה (1,297.01 ₪)
 ■ גבע (360.84 ₪)
 ■ שפל (490.40 ₪)

הסטוריית צריכה בקוט"ש

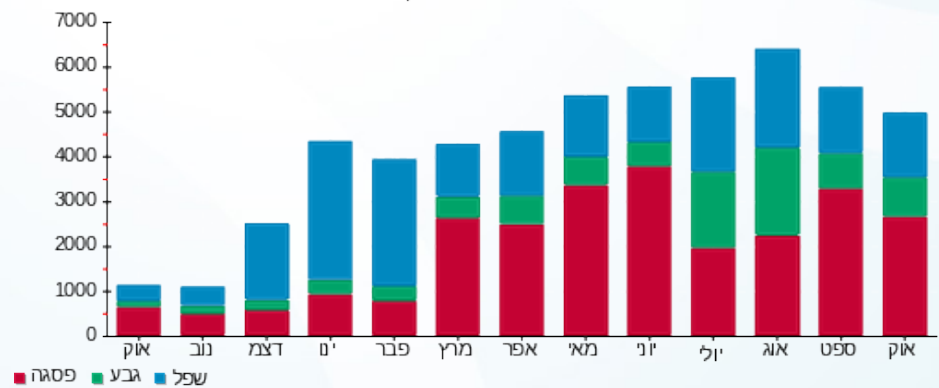



03/11/22 תאריך הפקה:
 31/10/22 תאריך קריאה נוכחית:
 01/10/22 תאריך קריאה קודמת:

שם דייר: בנק מרכנתיל דיסקונט
 שם אתר: קניון עזריאלי עכו

לקוח/ה נכבד/ה, אנו מתכבדים להגיש את חישוב צריכת החשמל לתקופה 01/10/22 - 31/10/22:

בנק מרכנתיל דיסקונט - 1 - 14155668 (3x100)

סוג תעריף	סוג צריכה	קריאה קודמת	קריאה נוכחית	סה"כ צריכה בקוט"ש	מחיר לקוט"ש בא"ג	סה"כ לתשלום
		01/10/22	31/10/22			
777	פסגה	269,220.40	272,455.60	3,235.20	49.77	1,610.16 ₪
778	גבע	109,708.80	110,995.20	1,286.40	41.06	528.20 ₪
779	שפל	203,776.40	205,141.60	1,365.20	33.83	461.85 ₪

סה"כ לדיר:

פסגה	גבע	שפל	סה"כ	שיא ביקוש
3,235.20	1,286.40	1,365.20	5,886.80	26.24
1,610.16 ₪	528.20 ₪	461.85 ₪	2,600.20 ₪	

סה"כ צריכה
 סה"כ לתשלום

214.45 ₪	תשלום קבוע	
18.64 ₪	תשלום עבור גודל חיבור בKVA (3x100)	
2,833.29 ₪	סה"כ לתשלום	לא כולל מע"מ

התפלגות חיוב בש"ח לפי תעו"ז

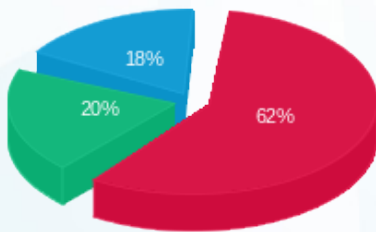

פסגה (1,610.16 ₪)
 גבע (528.20 ₪)
 שפל (461.85 ₪)

הסטוריית צריכה בקוט"ש

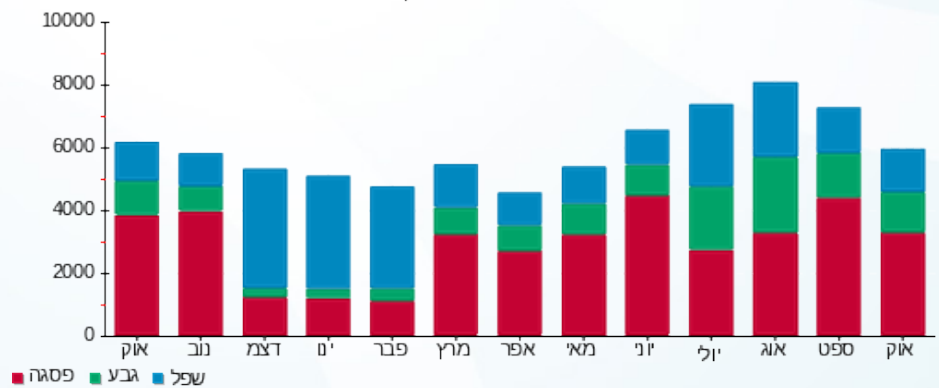



03/11/22 תאריך הפקה:
 31/10/22 תאריך קריאה נוכחית:
 01/10/22 תאריך קריאה קודמת:

שם דייר: גולברי
 שם אתר: קניון עזריאלי עכו

לקוח/ה נכבד/ה, אנו מתכבדים להגיש את חישוב צריכת החשמל לתקופה 01/10/22 - 31/10/22:

גולברי - 4 - 81018786(3x50)

סוג תעריף	סוג צריכה	קריאה קודמת	קריאה נוכחית	סה"כ צריכה בקוט"ש	מחיר לקוט"ש בא"ג	סה"כ לתשלום
		01/10/22	31/10/22			
777	פסגה	176,182.60	177,787.70	1,605.10	49.77	798.86 ₪
778	גבע	62,028.00	62,804.90	776.90	41.06	319.00 ₪
779	שפל	78,839.30	79,035.00	195.70	33.83	66.21 ₪

סה"כ לדייר:

פסגה	גבע	שפל	סה"כ	שיא ביקוש
1,605.10	776.90	195.70	2,577.70	0.40
798.86 ₪	319.00 ₪	66.21 ₪	1,184.06 ₪	

סה"כ צריכה
 סה"כ לתשלום

214.45 ₪	תשלום קבוע	
9.32 ₪	תשלום עבור גודל חיבור בKVA (3x50)	
1,407.83 ₪	סה"כ לתשלום	לא כולל מע"מ

התפלגות חיוב בש"ח לפי תעו"ז

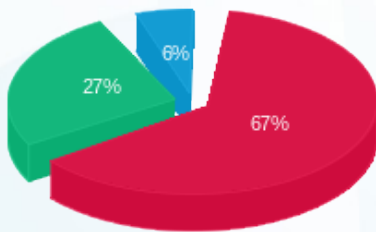

■ פסגה (798.86 ₪)
 ■ גבע (319.00 ₪)
 ■ שפל (66.21 ₪)

הסטוריית צריכה בקוט"ש

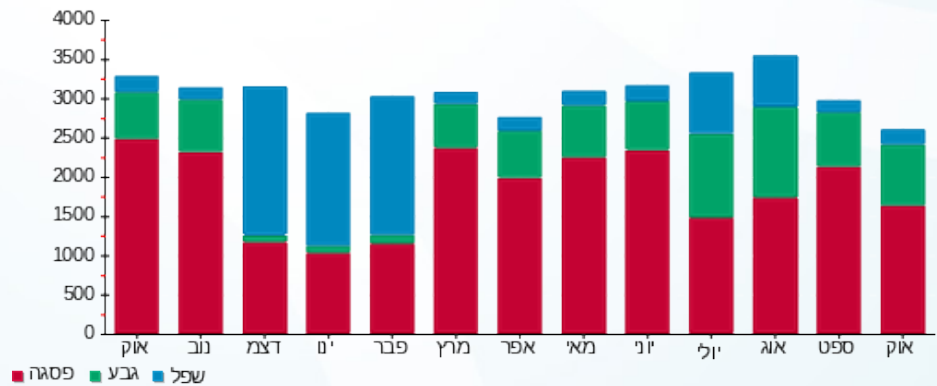

03/11/22 תאריך הפקה:
 31/10/22 תאריך קריאה נוכחית:
 01/10/22 תאריך קריאה קודמת:

שם דייר: גולדן רוז
 שם אתר: קניון עזריאלי עכו

לקוח/ה נכבד/ה, אנו מתכבדים להגיש את חישוב צריכת החשמל לתקופה 01/10/22 - 31/10/22:

גולדן רוז - 8 - 81017884 (3x25)

סוג תעריף	סוג צריכה	קריאה קודמת	קריאה נוכחית	סה"כ צריכה בקוט"ש	מחיר לקוט"ש בא"ג	סה"כ לתשלום
פרטי חשבון עבור תאריכים:						
777	פסגה	01/10/22	31/10/22	430.00	49.77	214.01 ₪
778	גבע	39,676.70	39,758.10	81.40	41.06	33.42 ₪
779	שפל	52,306.60	52,360.00	53.40	33.83	18.07 ₪

סה"כ לדייר:

פסגה	גבע	שפל	סה"כ	שיא ביקוש
430.00	81.40	53.40	564.80	3.00
214.01 ₪	33.42 ₪	18.07 ₪	265.50 ₪	

סה"כ צריכה
 סה"כ לתשלום

214.45 ₪	תשלום קבוע	
4.66 ₪	תשלום עבור גודל חיבור בKVA (3x25)	
484.61 ₪	סה"כ לתשלום	לא כולל מע"מ

התפלגות חיוב בש"ח לפי תע"ז

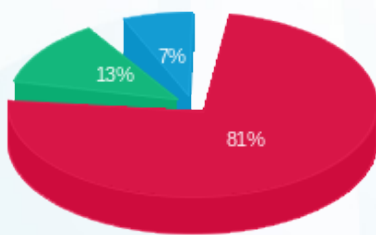

■ פסגה (214.01 ₪)
 ■ גבע (33.42 ₪)
 ■ שפל (18.07 ₪)

הסטוריית צריכה בקוט"ש

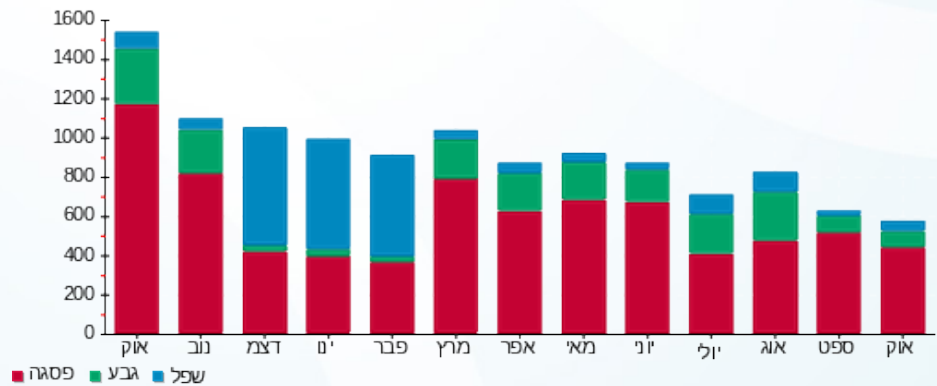



03/11/22 תאריך הפקה:
 31/10/22 תאריך קריאה נוכחית:
 01/10/22 תאריך קריאה קודמת:

שם דייר: גולף קידס
 שם אתר: קניון עזריאלי עכו

לקוח/ה נכבד/ה, אנו מתכבדים להגיש את חישוב צריכת החשמל לתקופה 01/10/22 - 31/10/22:

גולף קידס - 5 - 81021310 (3x63)

סה"כ לתשלום	מחיר לקוט"ש בא"ג	סה"כ צריכה בקוט"ש	קריאה נוכחית	קריאה קודמת	סוג צריכה	סוג תעריף
			31/10/22	01/10/22		פרטי חשבון עבור תאריכים:
757.70 ₪	49.77	1,522.40	174,547.70	173,025.30	פסגה	777
285.08 ₪	41.06	694.30	64,336.10	63,641.80	גבע	778
74.05 ₪	33.83	218.90	73,474.60	73,255.70	שפל	779

סה"כ לדייר:

שיא ביקוש	סה"כ	שפל	גבע	פסגה
8.20	2,435.60	218.90	694.30	1,522.40
	1,116.83 ₪	74.05 ₪	285.08 ₪	757.70 ₪

סה"כ צריכה
 סה"כ לתשלום

214.45 ₪	תשלום קבוע	
11.74 ₪	תשלום עבור גודל חיבור בKVA (3x63)	
1,343.02 ₪	סה"כ לתשלום	לא כולל מע"מ

התפלגות חיוב בש"ח לפי תע"ז

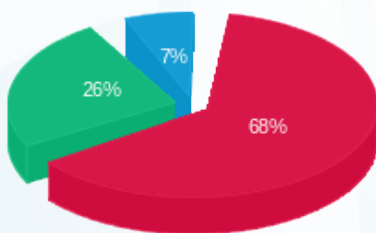

■ פסגה (757.70 ₪)
 ■ גבע (285.08 ₪)
 ■ שפל (74.05 ₪)

הסטוריית צריכה בקוט"ש

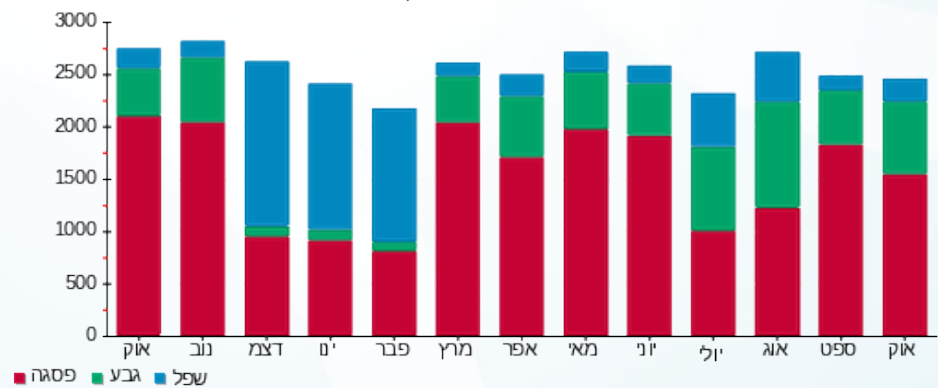



03/11/22 תאריך הפקה:
 31/10/22 תאריך קריאה נוכחית:
 01/10/22 תאריך קריאה קודמת:

שם דייר: גלידה גולדה
 שם אתר: קניון עזריאלי עכו

לקוח/ה נכבד/ה, אנו מתכבדים להגיש את חישוב צריכת החשמל לתקופה 01/10/22 - 31/10/22:

גלידה גולדה - 8 - 0x081038342

סוג תעריף	סוג צריכה	קריאה קודמת	קריאה נוכחית	סה"כ צריכה בקוט"ש	מחיר לקוט"ש בא"ג	סה"כ לתשלום
		01/10/22	31/10/22			
777	פסגה	43,667.00	47,094.10	3,427.10	49.77	1,705.67 ₪
778	גבע	22,881.80	25,538.30	2,656.50	41.06	1,090.76 ₪
779	שפל	52,666.90	56,655.80	3,988.90	33.83	1,349.44 ₪

סה"כ לדייר:

פסגה	גבע	שפל	סה"כ	שיא ביקוש
3,427.10	2,656.50	3,988.90	10,072.50	14.40
1,705.67 ₪	1,090.76 ₪	1,349.44 ₪	4,145.87 ₪	

סה"כ צריכה

סה"כ לתשלום

214.45 ₪	תשלום קבוע	
0.00 ₪	תשלום עבור גודל חיבור בKVA (0x0)	
4,360.32 ₪	סה"כ לתשלום	לא כולל מע"מ

התפלגות חיוב בש"ח לפי תעו"ז

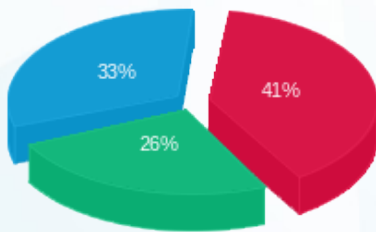

■ פסגה (1,705.67 ₪)
 ■ גבע (1,090.76 ₪)
 ■ שפל (1,349.44 ₪)

הסטוריית צריכה בקוט"ש

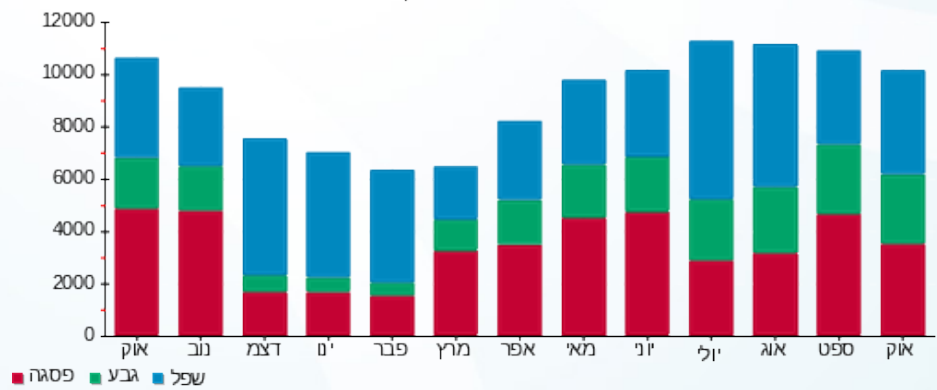



03/11/22 תאריך הפקה:
 31/10/22 תאריך קריאה נוכחית:
 01/10/22 תאריך קריאה קודמת:

שם דייר: גלילאו גלידה איטלקית
 שם אתר: קניון עזריאלי עכו

לקוח/ה נכבד/ה, אנו מתכבדים להגיש את חישוב צריכת החשמל לתקופה 01/10/22 - 31/10/22:

גלילאו גלידה איטלקית - 6 - 81017884(3x40)

סוג תעריף	סוג צריכה	קריאה קודמת	קריאה נוכחית	סה"כ צריכה בקוט"ש	מחיר לקוט"ש בא"ג	סה"כ לתשלום
פרטי חשבון עבור תאריכים:						
777	פסגה	01/10/22	31/10/22	13.40	49.77	186,757.40 ₪
778	גבע	82,480.90	82,490.70	9.80	41.06	186,744.00 ₪
779	שפל	191,264.50	191,286.60	22.10	33.83	82,490.70 ₪

סה"כ לדייר:

פסגה	גבע	שפל	סה"כ	שיא ביקוש
13.40	9.80	22.10	45.30	0.10
18.17 ₪	7.48 ₪	4.02 ₪	6.67 ₪	

סה"כ צריכה
 סה"כ לתשלום

214.45 ₪	תשלום קבוע	
7.45 ₪	תשלום עבור גודל חיבור בKVA (3x40)	
240.07 ₪	סה"כ לתשלום	לא כולל מע"מ

התפלגות חיוב בש"ח לפי תע"ז

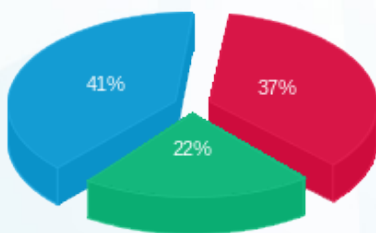

פסגה (6.67 ₪) ■
 גבע (4.02 ₪) ■
 שפל (7.48 ₪) ■

הסטוריית צריכה בקוט"ש

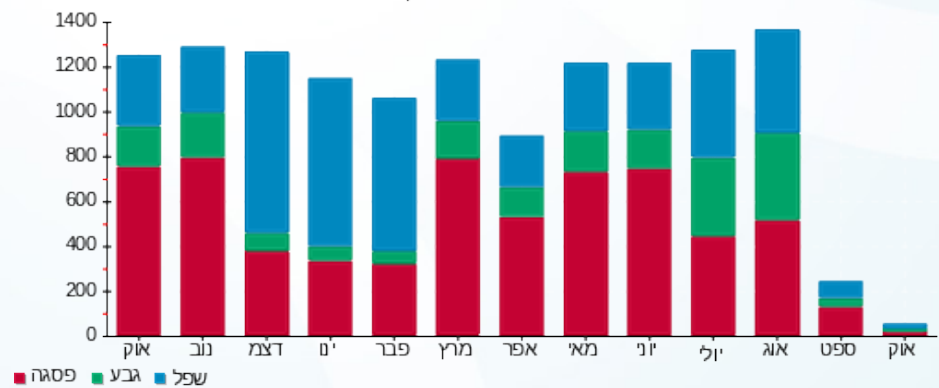



03/11/22 תאריך הפקה:
 31/10/22 תאריך קריאה נוכחית:
 01/10/22 תאריך קריאה קודמת:

שם דייר: דונה ויקטוריה
 שם אתר: קניון עזריאלי עכו

לקוח/ה נכבד/ה, אנו מתכבדים להגיש את חישוב צריכת החשמל לתקופה 01/10/22 - 31/10/22:

דינה ויקטוריה - 8 - 81018361(3x40)

סוג תעריף	סוג צריכה	קריאה קודמת	קריאה נוכחית	סה"כ צריכה בקוט"ש	מחיר לקוט"ש בא"ג	סה"כ לתשלום
פרטי חשבון עבור תאריכים:						
		01/10/22	31/10/22			
777	פסגה	132,023.30	132,709.20	685.90	49.77	341.37 ₪
778	גבע	53,213.40	53,573.10	359.70	41.06	147.69 ₪
779	שפל	82,649.90	82,858.00	208.10	33.83	70.40 ₪

סה"כ לדייר:

פסגה	גבע	שפל	סה"כ	שיא ביקוש
685.90	359.70	208.10	1,253.70	0.60
341.37 ₪	147.69 ₪	70.40 ₪	559.47 ₪	

סה"כ צריכה

סה"כ לתשלום

214.45 ₪	תשלום קבוע	
7.45 ₪	תשלום עבור גודל חיבור בKVA (3x40)	
781.37 ₪	סה"כ לתשלום	לא כולל מע"מ

התפלגות חיוב בש"ח לפי תעו"ז

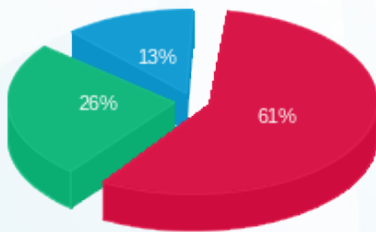

פסגה (341.37 ₪) - 61%
 גבע (147.69 ₪) - 26%
 שפל (70.40 ₪) - 13%

הסטוריית צריכה בקוט"ש

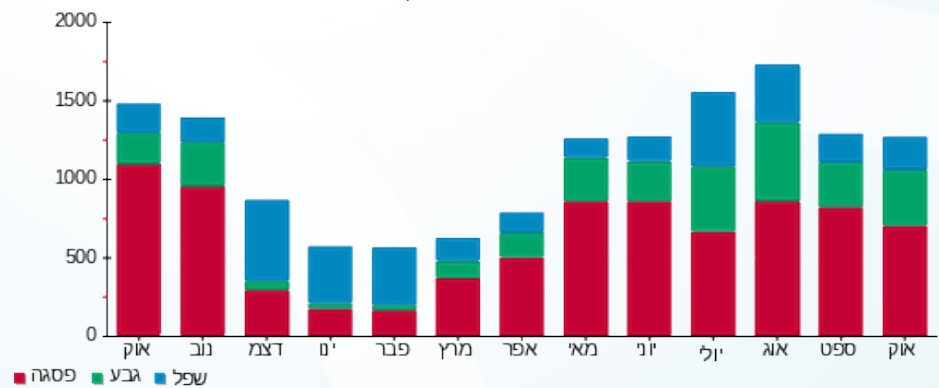



03/11/22 תאריך הפקה:
 31/10/22 תאריך קריאה נוכחית:
 01/10/22 תאריך קריאה קודמת:

שם דייר: דילוסו
 שם אתר: קניון עזריאלי עכו

לקוח/ה נכבד/ה, אנו מתכבדים להגיש את חישוב צריכת החשמל לתקופה 01/10/22 - 31/10/22:

דילוסו - 8 - 81018961(3x40)

סוג תעריף	סוג צריכה	קריאה קודמת	קריאה נוכחית	סה"כ צריכה בקוט"ש	מחיר לקוט"ש בא"ג	סה"כ לתשלום
		01/10/22	31/10/22			
777	פסגה	136,530.90	137,158.60	627.70	49.77	312.41 ₪
778	גבע	47,025.70	47,308.00	282.30	41.06	115.91 ₪
779	שפל	50,690.80	50,816.50	125.70	33.83	42.52 ₪

סה"כ לדייר:

פסגה	גבע	שפל	סה"כ	שיא ביקוש
627.70	282.30	125.70	1,035.70	0.40
312.41 ₪	115.91 ₪	42.52 ₪	470.84 ₪	

סה"כ צריכה
 סה"כ לתשלום

214.45 ₪	תשלום קבוע	
7.45 ₪	תשלום עבור גודל חיבור בKVA (3x40)	
692.75 ₪	סה"כ לתשלום	לא כולל מע"מ

התפלגות חיוב בש"ח לפי תעו"ז

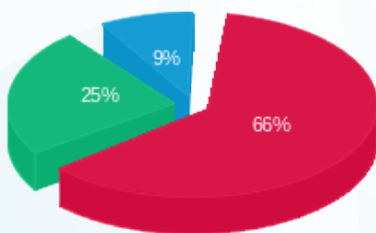

■ פסגה (₪ 312.41)
 ■ גבע (₪ 115.91)
 ■ שפל (₪ 42.52)

הסטוריית צריכה בקוט"ש

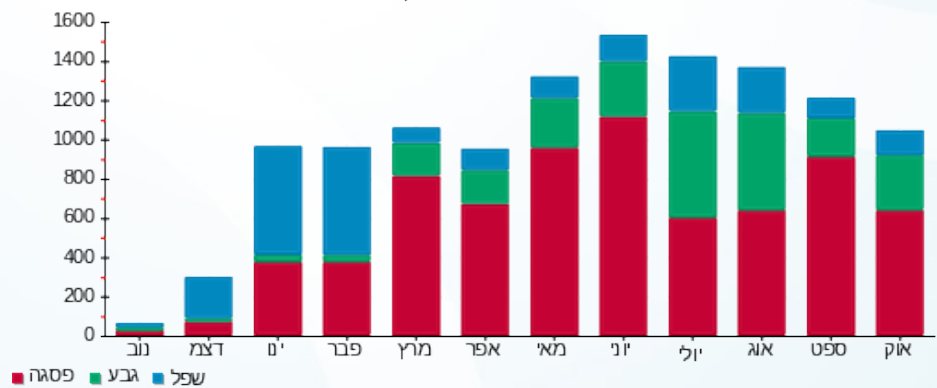



03/11/22 תאריך הפקדה:
 31/10/22 תאריך קריאה נוכחית:
 01/10/22 תאריך קריאה קודמת:

שם דייר: דינמיקה
 שם אתר: קניון עזריאלי עכו

לקוח/ה נכבד/ה, אנו מתכבדים להגיש את חישוב צריכת החשמל לתקופה 01/10/22 - 31/10/22:

דינמיקה - 1 - 81021310 (1x16)

סוג תעריף	סוג צריכה	קריאה קודמת	קריאה נוכחית	סה"כ צריכה בקוט"ש	מחיר לקוט"ש בא"ג	סה"כ לתשלום
		01/10/22	31/10/22			
777	פסגה	4,049.90	4,092.90	43.00	49.77	21.40 ₪
778	גבע	1,496.15	1,513.75	17.60	41.06	7.23 ₪
779	שפל	2,396.50	2,417.00	20.50	33.83	6.94 ₪

סה"כ לדייר:

פסגה	גבע	שפל	סה"כ	שיא ביקוש
43.00	17.60	20.50	81.10	0.20
21.40 ₪	7.23 ₪	6.94 ₪	35.56 ₪	

סה"כ צריכה
 סה"כ לתשלום

214.45 ₪	תשלום קבוע	
0.99 ₪	תשלום עבור גודל חיבור בKVA (1x16)	
251.01 ₪	סה"כ לתשלום	לא כולל מע"מ

התפלגות חיוב בש"ח לפי תע"ז

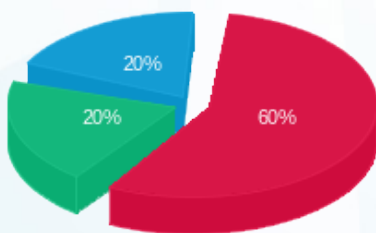

■ פסגה (21.40 ₪)
 ■ גבע (7.23 ₪)
 ■ שפל (6.94 ₪)

הסטוריית צריכה בקוט"ש

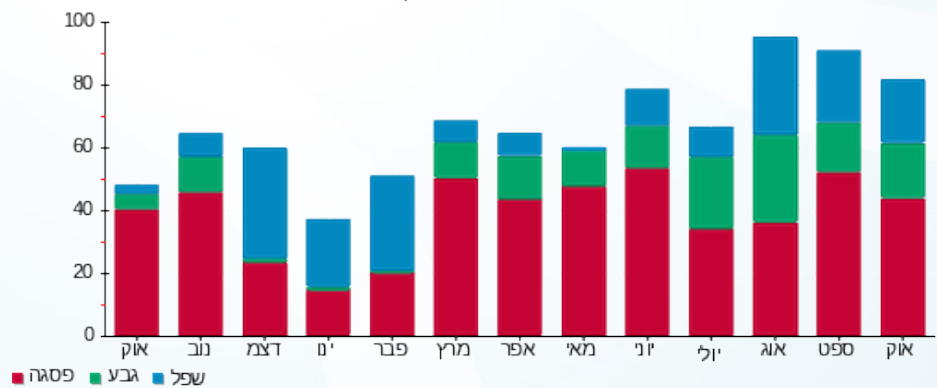

■ פסגה ■ גבע ■ שפל





03/11/22 תאריך הפקדה:
 31/10/22 תאריך קריאה נוכחית:
 01/10/22 תאריך קריאה קודמת:

שם דייר: דלתא
 שם אתר: קניון עזריאלי עכו

לקוח/ה נכבד/ה, אנו מתכבדים להגיש את חישוב צריכת החשמל לתקופה 01/10/22 - 31/10/22:

דלתא - 3 - 81018663 (3x50)

סוג תעריף	סוג צריכה	קריאה קודמת	קריאה נוכחית	סה"כ צריכה בקוט"ש	מחיר לקוט"ש בא"ג	סה"כ לתשלום
		01/10/22	31/10/22	פרטי חשבון עבור תאריכים:		
777	פסגה	331,091.70	334,269.30	3,177.60	49.77	1,581.49 ₪
778	גבע	114,369.90	115,823.40	1,453.50	41.06	596.81 ₪
779	שפל	118,154.40	118,489.00	334.60	33.83	113.20 ₪

סה"כ לדייר:

פסגה	גבע	שפל	סה"כ	שיא ביקוש
3,177.60	1,453.50	334.60	4,965.70	19.30
1,581.49 ₪	596.81 ₪	113.20 ₪	2,291.49 ₪	

סה"כ צריכה
 סה"כ לתשלום

214.45 ₪	תשלום קבוע	
9.32 ₪	תשלום עבור גודל חיבור בKVA (3x50)	
2,515.26 ₪	סה"כ לתשלום	לא כולל מע"מ

התפלגות חיוב בש"ח לפי תעו"ז

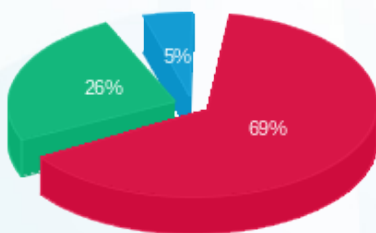

■ פסגה (1,581.49 ₪)
 ■ גבע (596.81 ₪)
 ■ שפל (113.20 ₪)

הסטוריית צריכה בקוט"ש

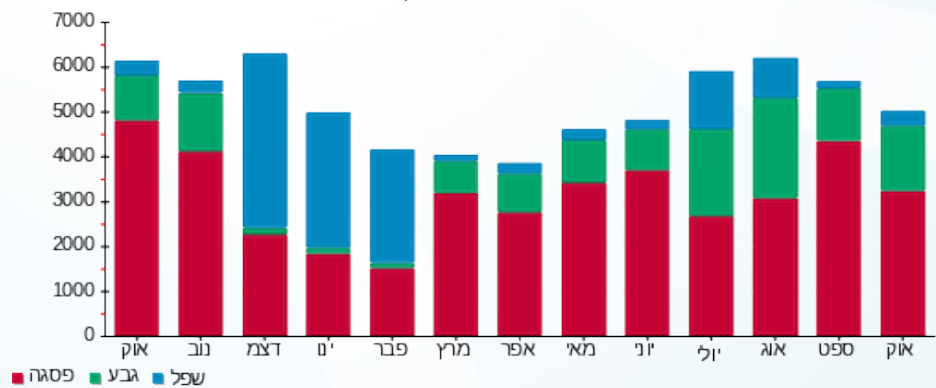



03/11/22 תאריך הפקה:
 31/10/22 תאריך קריאה נוכחית:
 01/10/22 תאריך קריאה קודמת:

שם דייר: הודים
 שם אתר: קניון עזריאלי עכו

לקוח/ה נכבד/ה, אנו מתכבדים להגיש את חישוב צריכת החשמל לתקופה 01/10/22 - 31/10/22:

הודים - 6 - 81018663(3x40)

סה"כ לתשלום	מחיר לקוט"ש בא"ג	סה"כ צריכה בקוט"ש	קריאה נוכחית	קריאה קודמת	סוג צריכה	סוג תעריף
			31/10/22	01/10/22	פרטי חשבון עבור תאריכים:	
₪ 314.60	49.77	632.10	127,041.50	126,409.40	פסגה	777
₪ 50.38	41.06	122.70	44,507.40	44,384.70	גבע	778
₪ 0.00	33.83	0.00	54,365.10	54,365.10	שפל	779

סה"כ לדייר:

שיא ביקוש	סה"כ	שפל	גבע	פסגה
	754.80	0.00	122.70	632.10
	₪ 364.98	₪ 0.00	₪ 50.38	₪ 314.60

סה"כ צריכה
 סה"כ לתשלום

₪ 214.45	תשלום קבוע	
₪ 7.45	תשלום עבור גודל חיבור בKVA (3x40)	
₪ 586.88	סה"כ לתשלום	לא כולל מע"מ

התפלגות חיוב בש"ח לפי תעו"ז

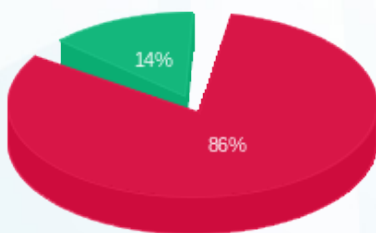

■ פסגה (₪ 314.60)
 ■ גבע (₪ 50.38)
 ■ שפל (₪ 0.00)

הסטוריית צריכה בקוט"ש

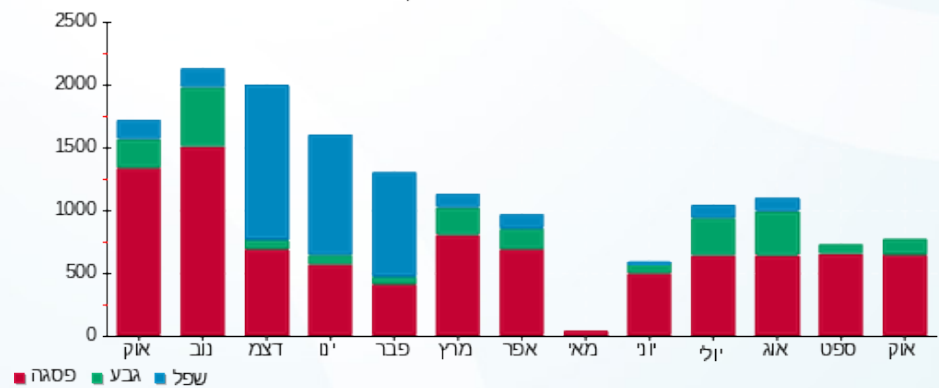



03/11/22 תאריך הפקה:
 31/10/22 תאריך קריאה נוכחית:
 01/10/22 תאריך קריאה קודמת:

שם דייר: הום סטייל
 שם אתר: קניון עזריאלי עכו

לקוח/ה נכבד/ה, אנו מתכבדים להגיש את חישוב צריכת החשמל לתקופה 01/10/22 - 31/10/22:

הום סטייל - 5 - 81017884(3x40)

סה"כ לתשלום	מחיר לקוט"ש בא"ג	סה"כ צריכה בקוט"ש	קריאה נוכחית	קריאה קודמת	סוג צריכה	סוג תעריף
			31/10/22	01/10/22		פרטי חשבון עבור תאריכים:
₪ 56.99	49.77	114.50	115,149.60	115,035.10	פסגה	777
₪ 23.98	41.06	58.40	41,177.90	41,119.50	גבע	778
₪ 16.78	33.83	49.60	47,770.20	47,720.60	שפל	779

סה"כ לדיר:

שיא ביקוש	סה"כ	שפל	גבע	פסגה
0.50	222.50	49.60	58.40	114.50
	₪ 97.75	₪ 16.78	₪ 23.98	₪ 56.99

סה"כ צריכה
 סה"כ לתשלום

₪ 214.45	תשלום קבוע	
₪ 7.45	תשלום עבור גודל חיבור בKVA (3x40)	
₪ 319.65	סה"כ לתשלום	לא כולל מע"מ

התפלגות חיוב בש"ח לפי תעו"ז

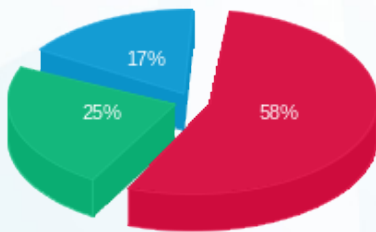

פסגה (₪ 56.99)
 גבע (₪ 23.98)
 שפל (₪ 16.78)

הסטוריית צריכה בקוט"ש

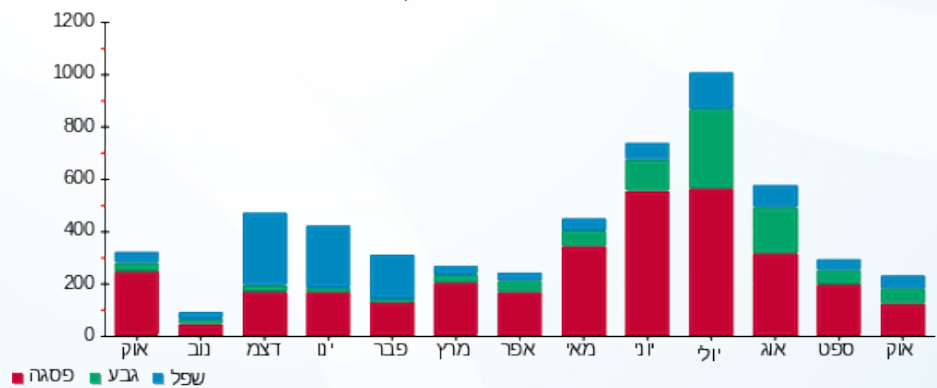



03/11/22 תאריך הפקדה:
 31/10/22 תאריך קריאה נוכחית:
 01/10/22 תאריך קריאה קודמת:

שם דייר: הוניהמן קידס חדש
 שם אתר: קניון עזריאלי עכו

לקוח/ה נכבד/ה, אנו מתכבדים להגיש את חישוב צריכת החשמל לתקופה 01/10/22 - 31/10/22:

הוניהמן קידס חדש - 1 - 81018786(3x40)

סה"כ לתשלום	מחיר לקוט"ש בא"ג	סה"כ צריכה בקוט"ש	קריאה נוכחית	קריאה קודמת	סוג צריכה	סוג תעריף
			31/10/22	01/10/22		פרטי חשבון עבור תאריכים:
255.07 ₪	49.77	512.50	94,581.50	94,069.00	פסגה	777
76.78 ₪	41.06	187.00	34,953.80	34,766.80	גבע	778
30.75 ₪	33.83	90.90	48,943.30	48,852.40	שפל	779

סה"כ לדיר:

שיא ביקוש	סה"כ	שפל	גבע	פסגה
0.20	790.40	90.90	187.00	512.50
	362.60 ₪	30.75 ₪	76.78 ₪	255.07 ₪

סה"כ צריכה
 סה"כ לתשלום

214.45 ₪	תשלום קבוע	
7.45 ₪	תשלום עבור גודל חיבור בKVA (3x40)	
584.51 ₪	סה"כ לתשלום	לא כולל מע"מ

התפלגות חיוב בש"ח לפי תעו"ז

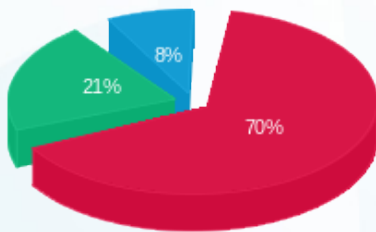

■ פסגה (255.07 ₪)
 ■ גבע (76.78 ₪)
 ■ שפל (30.75 ₪)

הסטוריית צריכה בקוט"ש

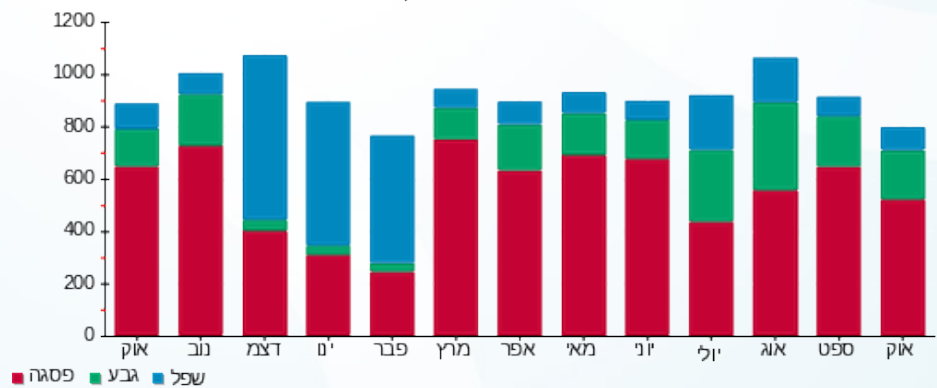



03/11/22 תאריך הפקה:
 31/10/22 תאריך קריאה נוכחית:
 01/10/22 תאריך קריאה קודמת:

שם דייר: ווהו WOW
 שם אתר: קניון עזריאלי עכו

לקוח/ה נכבד/ה, אנו מתכבדים להגיש את חישוב צריכת החשמל לתקופה 01/10/22 - 31/10/22:

ליידי קר - 5 - 81019328 (3x40)

סוג תעריף	סוג צריכה	קריאה קודמת	קריאה נוכחית	סה"כ צריכה בקוט"ש	מחיר לקוט"ש בא"ג	סה"כ לתשלום
פרטי חשבון עבור תאריכים:						
777	פסגה	01/10/22	31/10/22	187,810.70	49.77	19.81 ₪
778	גבע	67,839.40	67,861.90	22.50	41.06	9.24 ₪
779	שפל	83,430.70	83,481.50	50.80	33.83	17.19 ₪

סה"כ לדייר:

פסגה	גבע	שפל	סה"כ	שיא ביקוש
39.80	22.50	50.80	113.10	0.20
19.81 ₪	9.24 ₪	17.19 ₪	46.23 ₪	

סה"כ צריכה
 סה"כ לתשלום

214.45 ₪	תשלום קבוע	
7.45 ₪	תשלום עבור גודל חיבור בKVA (3x40)	
268.14 ₪	סה"כ לתשלום	לא כולל מע"מ

התפלגות חיוב בש"ח לפי תעו"ז

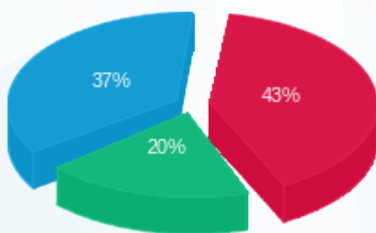

■ פסגה (19.81 ₪)
 ■ גבע (9.24 ₪)
 ■ שפל (17.19 ₪)

הסטוריית צריכה בקוט"ש

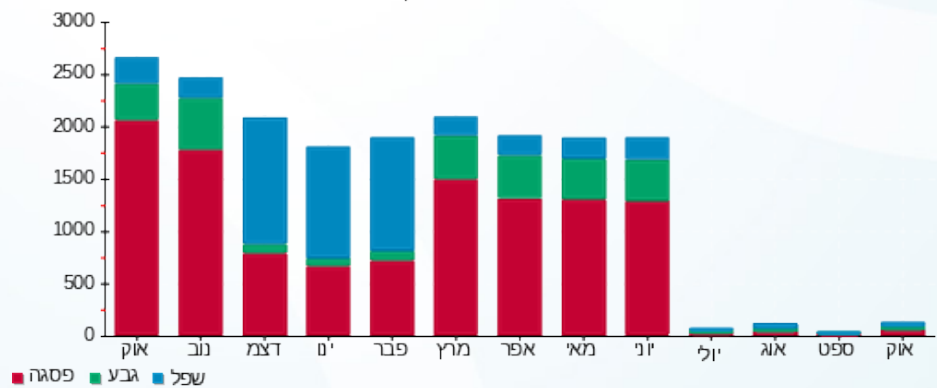



03/11/22 תאריך הפקה:
 31/10/22 תאריך קריאה נוכחית:
 01/10/22 תאריך קריאה קודמת:

שם דייר: ורדינון
 שם אתר: קניון עזריאלי עכו

לקוח/ה נכבד/ה, אנו מתכבדים להגיש את חישוב צריכת החשמל לתקופה 01/10/22 - 31/10/22:

ורדינון - 8 - 81016096 (3x125)

סוג תעריף	סוג צריכה	קריאה קודמת	קריאה נוכחית	סה"כ צריכה בקוט"ש	מחיר לקוט"ש בא"ג	סה"כ לתשלום
		01/10/22	31/10/22			
777	פסגה	368,176.80	371,485.80	3,309.00	49.77	1,646.89 ₪
778	גבע	128,385.60	130,070.00	1,684.40	41.06	691.61 ₪
779	שפל	123,079.20	124,143.00	1,063.80	33.83	359.88 ₪

סה"כ לדייר:

פסגה	גבע	שפל	סה"כ	שיא ביקוש
3,309.00	1,684.40	1,063.80	6,057.20	17.60
1,646.89 ₪	691.61 ₪	359.88 ₪	2,698.39 ₪	

סה"כ צריכה
 סה"כ לתשלום

214.45 ₪	תשלום קבוע	
23.29 ₪	תשלום עבור גודל חיבור בKVA (3x125)	
2,936.13 ₪	סה"כ לתשלום	לא כולל מע"מ

התפלגות חיוב בש"ח לפי תעו"ז

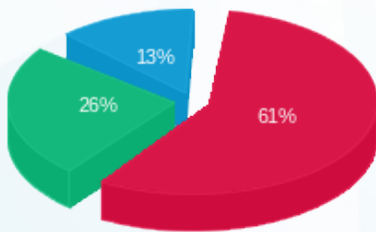

פסגה (1,646.89 ₪) 61%
 גבע (691.61 ₪) 26%
 שפל (359.88 ₪) 13%

הסטוריית צריכה בקוט"ש

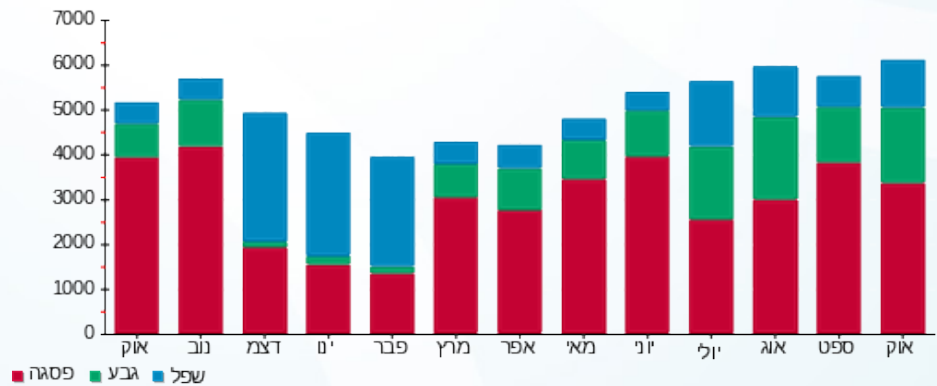



03/11/22 תאריך הפקדה:
 31/10/22 תאריך קריאה נוכחית:
 01/10/22 תאריך קריאה קודמת:

שם דייר: זברה
 שם אתר: קניון עזריאלי עכו

לקוח/ה נכבד/ה, אנו מתכבדים להגיש את חישוב צריכת החשמל לתקופה 01/10/22 - 31/10/22:

זברה - 5 - 81018361(3x160)

סוג תעריף	סוג צריכה	קריאה קודמת	קריאה נוכחית	סה"כ צריכה בקוט"ש	מחיר לקוט"ש בא"ג	סה"כ לתשלום
		01/10/22	31/10/22	פרטי חשבון עבור תאריכים:		
777	פסגה	564,811.80	569,553.20	4,741.40	49.77	2,359.79 ₪
778	גבע	209,102.00	211,121.00	2,019.00	41.06	829.00 ₪
779	שפל	209,196.60	209,762.40	565.80	33.83	191.41 ₪

סה"כ לדייר:

פסגה	גבע	שפל	סה"כ	שיא ביקוש
4,741.40	2,019.00	565.80	7,326.20	4.00
2,359.79 ₪	829.00 ₪	191.41 ₪	3,380.21 ₪	

סה"כ צריכה
 סה"כ לתשלום

214.45 ₪	תשלום קבוע	
29.82 ₪	תשלום עבור גודל חיבור בKVA (3x160)	
3,624.47 ₪	סה"כ לתשלום	לא כולל מע"מ

התפלגות חיוב בש"ח לפי תעו"ז

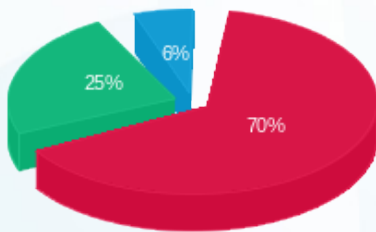

■ פסגה (2,359.79 ₪)
 ■ גבע (829.00 ₪)
 ■ שפל (191.41 ₪)

הסטוריית צריכה בקוט"ש

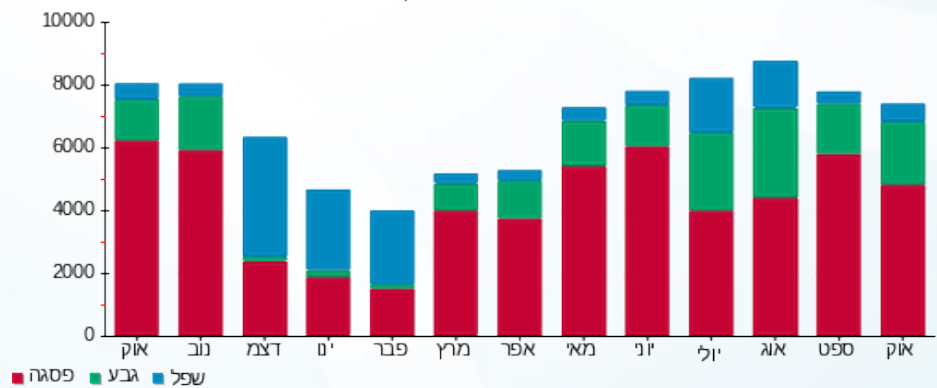



03/11/22 תאריך הפקדה:
 31/10/22 תאריך קריאה נוכחית:
 01/10/22 תאריך קריאה קודמת:

שם דייר: זויה זמני
 שם אתר: קניון עזריאלי עכו

לקוח/ה נכבד/ה, אנו מתכבדים להגיש את חישוב צריכת החשמל לתקופה 01/10/22 - 31/10/22:

זויה זמני - 3 - 81018961(3x40)

סוג תעריף	סוג צריכה	קריאה קודמת	קריאה נוכחית	סה"כ צריכה בקוט"ש	מחיר לקוט"ש בא"ג	סה"כ לתשלום
פרטי חשבון עבור תאריכים:						
777	פסגה	01/10/22	31/10/22	451.50	49.77	224.71 ₪
778	גבע	58,602.10	58,880.30	278.20	41.06	114.23 ₪
779	שפל	85,941.10	86,558.80	617.70	33.83	208.97 ₪

סה"כ לדייר:

פסגה	גבע	שפל	סה"כ	שיא ביקוש
451.50	278.20	617.70	1,347.40	2.60
224.71 ₪	114.23 ₪	208.97 ₪	547.91 ₪	

סה"כ צריכה
 סה"כ לתשלום

214.45 ₪	תשלום קבוע	
7.45 ₪	תשלום עבור גודל חיבור בKVA (3x40)	
769.81 ₪	סה"כ לתשלום	לא כולל מע"מ

התפלגות חיוב בש"ח לפי תעו"ז

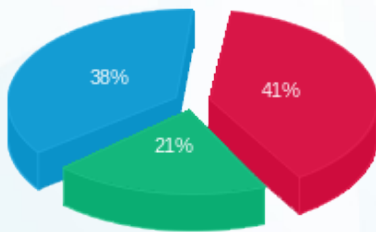

פסגה (224.71 ₪) 41%
 גבע (114.23 ₪) 38%
 שפל (208.97 ₪) 21%

הסטוריית צריכה בקוט"ש

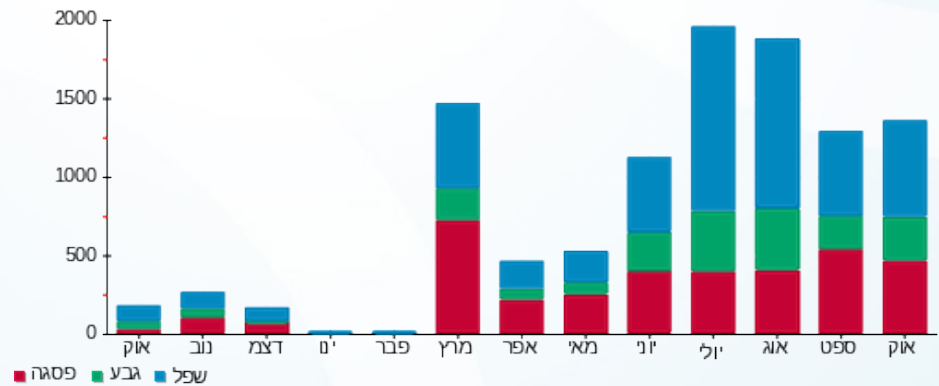



03/11/22 תאריך הפקדה:
 31/10/22 תאריך קריאה נוכחית:
 01/10/22 תאריך קריאה קודמת:

שם דייר: חניון - הזנה ללוח SBP2
 שם אתר: קניון עזריאלי עכו

לקוח/ה נכבד/ה, אנו מתכבדים להגיש את חישוב צריכת החשמל לתקופה 01/10/22 - 31/10/22:

הזנה ללוח SBP2 (לא לחיוב) - 2 - (0x0)14155683

סוג תעריף	סוג צריכה	קריאה קודמת	קריאה נוכחית	סה"כ צריכה בקוט"ש	מחיר לקוט"ש בא"ג	סה"כ לתשלום
		01/10/22	31/10/22			
777	פסגה	31,978.50	32,553.90	575.40	49.77	286.38 ₪
778	גבע	15,155.30	15,551.50	396.20	41.06	162.68 ₪
779	שפל	35,876.60	36,283.10	406.50	33.83	137.52 ₪

סה"כ לדיר:

פסגה	גבע	שפל	סה"כ	שיא ביקוש
575.40	396.20	406.50	1,378.10	16.98
286.38 ₪	162.68 ₪	137.52 ₪	586.58 ₪	

סה"כ צריכה
 סה"כ לתשלום

214.45 ₪	תשלום קבוע	
0.00 ₪	תשלום עבור גודל חיבור בKVA (0x0)	
801.03 ₪	סה"כ לתשלום	לא כולל מע"מ

התפלגות חיוב בש"ח לפי תעו"ז

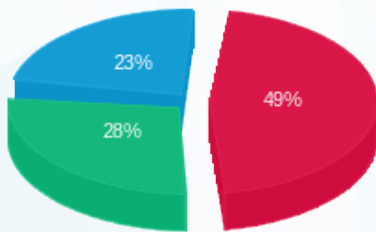

פסגה (286.38 ₪) - 23%
 גבע (162.68 ₪) - 28%
 שפל (137.52 ₪) - 49%

הסטוריית צריכה בקוט"ש

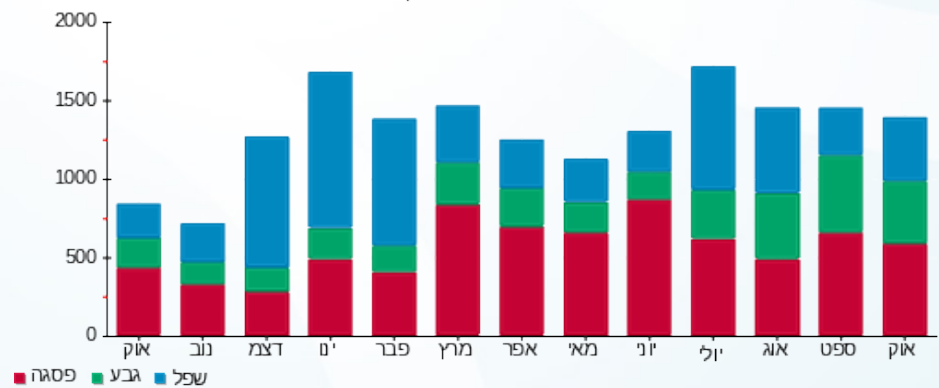

03/11/22 תאריך הפיקה:
 31/10/22 תאריך קריאה נוכחית:
 01/10/22 תאריך קריאה קודמת:

שם דייר: חניון - הזנה ללוח SBP3
 שם אתר: קניון עזריאלי עכו

לקוח/ה נכבד/ה, אנו מתכבדים להגיש את חישוב צריכת החשמל לתקופה 01/10/22 - 31/10/22:

הזנה ללוח SBP3 (לא לחיוב) - 3 - 14155683(0x0)

סוג תעריף	סוג צריכה	קריאה קודמת	קריאה נוכחית	סה"כ צריכה בקוט"ש	מחיר לקוט"ש בא"ג	סה"כ לתשלום
			01/10/22	31/10/22		
777	פסגה	202,445.10	204,829.60	2,384.50	49.77	1,186.77 ₪
778	גבע	101,497.60	102,992.00	1,494.40	41.06	613.60 ₪
779	שפל	231,137.80	233,421.80	2,284.00	33.83	772.68 ₪

סה"כ לדיר:

פסגה	גבע	שפל	סה"כ	שיא ביקוש
2,384.50	1,494.40	2,284.00	6,162.90	18.11
1,186.77 ₪	613.60 ₪	772.68 ₪	2,573.04 ₪	

סה"כ צריכה
 סה"כ לתשלום

214.45 ₪	תשלום קבוע	
0.00 ₪	תשלום עבור גודל חיבור בKVA (0x0)	
2,787.49 ₪	סה"כ לתשלום	לא כולל מע"מ

התפלגות חיוב בש"ח לפי תעו"ז

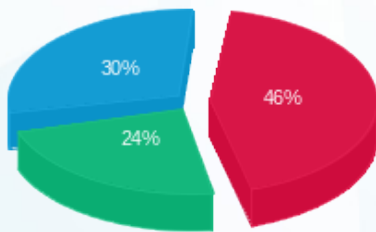

■ פסגה (1,186.77 ₪)
 ■ גבע (613.60 ₪)
 ■ שפל (772.68 ₪)

הסטוריית צריכה בקוט"ש

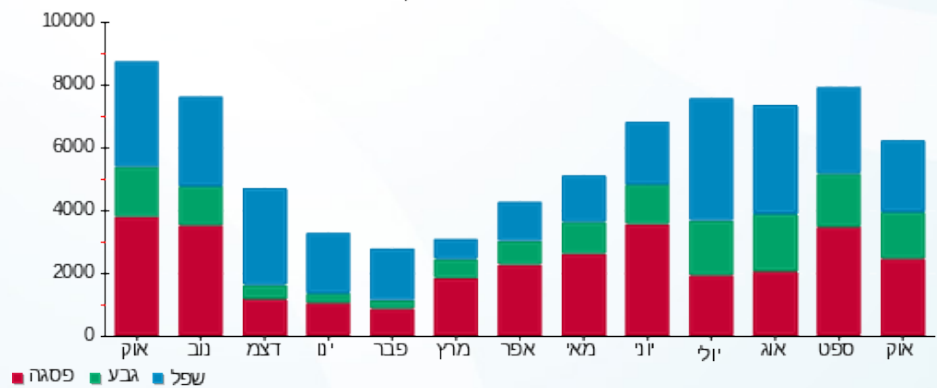

03/11/22 תאריך הפקה:
 31/10/22 תאריך קריאה נוכחית:
 01/10/22 תאריך קריאה קודמת:

שם דייר: חניון - משרדים - לוח חשמל חניון
 שם אתר: קניון עזריאלי עכו

לקוח/ה נכבד/ה, אנו מתכבדים להגיש את חישוב צריכת החשמל לתקופה 01/10/22 - 31/10/22:

חניון - לוח חשמל חניון - 3 - 19093152 (3x80)

סוג תעריף	סוג צריכה	קריאה קודמת	קריאה נוכחית	סה"כ צריכה בקוט"ש	מחיר לקוט"ש בא"ג	סה"כ לתשלום
פרטי חשבון עבור תאריכים:						
777	פסגה	01/10/22	31/10/22	626.90	49.77	312.01 ₪
778	גבע	9,559.60	10,013.40	453.80	41.06	186.33 ₪
779	שפל	19,858.00	20,372.90	514.90	33.83	174.19 ₪

סה"כ לדייר:

פסגה	גבע	שפל	סה"כ	שיא ביקוש
626.90	453.80	514.90	1,595.60	20.21
174.19 ₪	186.33 ₪	672.53 ₪		

סה"כ צריכה
 סה"כ לתשלום

214.45 ₪	תשלום קבוע	
14.91 ₪	תשלום עבור גודל חיבור בKVA (3x80)	
901.89 ₪	סה"כ לתשלום	לא כולל מע"מ

התפלגות חיוב בש"ח לפי תעו"ז

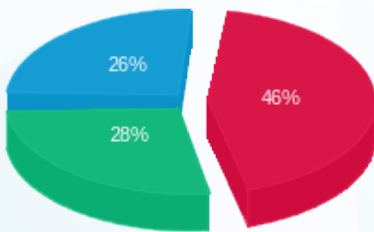

■ פסגה (312.01 ₪)
 ■ גבע (186.33 ₪)
 ■ שפל (174.19 ₪)

הסטוריית צריכה בקוט"ש

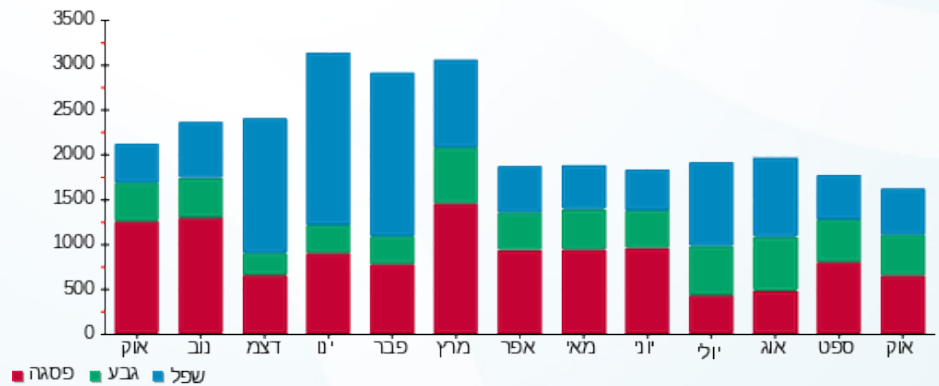



03/11/22 תאריך הפקה:
 31/10/22 תאריך קריאה נוכחית:
 01/10/22 תאריך קריאה קודמת:

שם דייר: טוונטי פור סבן קבוע
 שם אתר: קניון עזריאלי עכו

לקוח/ה נכבד/ה, אנו מתכבדים להגיש את חישוב צריכת החשמל לתקופה 01/10/22 - 31/10/22:

טוונטי פור סבן קבוע - 5 - (3x80)81017284

סוג תעריף	סוג צריכה	קריאה קודמת	קריאה נוכחית	סה"כ צריכה בקוט"ש	מחיר לקוט"ש בא"ג	סה"כ לתשלום
		01/10/22	31/10/22			
777	פסגה	336,995.80	341,040.40	4,044.60	49.77	2,013.00 ₪
778	גבע	125,409.60	127,473.20	2,063.60	41.06	847.31 ₪
779	שפל	155,249.00	155,870.80	621.80	33.83	210.35 ₪

סה"כ לדייר:

פסגה	גבע	שפל	סה"כ	שיא ביקוש
4,044.60	2,063.60	621.80	6,730.00	12.80
2,013.00 ₪	847.31 ₪	210.35 ₪	3,070.67 ₪	

סה"כ צריכה

סה"כ לתשלום

214.45 ₪	תשלום קבוע	
14.91 ₪	תשלום עבור גודל חיבור בKVA (3x80)	
3,300.03 ₪	סה"כ לתשלום	לא כולל מע"מ

התפלגות חיוב בש"ח לפי תעו"ז

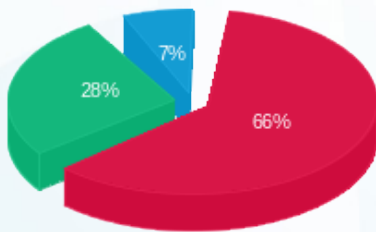

פסגה (2,013.00 ₪) 66%
 גבע (847.31 ₪) 28%
 שפל (210.35 ₪) 7%

הסטוריית צריכה בקוט"ש

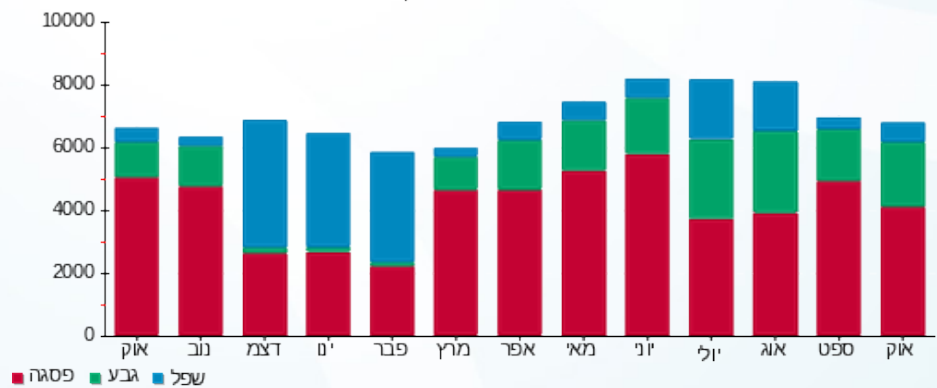



03/11/22 תאריך הפקה:
 31/10/22 תאריך קריאה נוכחית:
 01/10/22 תאריך קריאה קודמת:

שם דייר: טויס א ראס קבוע
 שם אתר: קניון עזריאלי עכו

לקוח/ה נכבד/ה, אנו מתכבדים להגיש את חישוב צריכת החשמל לתקופה 01/10/22 - 31/10/22:

טויס א ראס קבוע - 6 - (3x100)81016096

סוג תעריף	סוג צריכה	קריאה קודמת	קריאה נוכחית	סה"כ צריכה בקוט"ש	מחיר לקוט"ש בא"ג	סה"כ לתשלום
		01/10/22	31/10/22	פרטי חשבון עבור תאריכים:		
777	פסגה	550,739.60	553,596.80	2,857.20	49.77	1,422.03 ₪
778	גבע	211,290.80	212,591.40	1,300.60	41.06	534.03 ₪
779	שפל	316,362.20	316,681.00	318.80	33.83	107.85 ₪

סה"כ לדייר:

פסגה	גבע	שפל	סה"כ	שיא ביקוש
2,857.20	1,300.60	318.80	4,476.60	4.20
1,422.03 ₪	534.03 ₪	107.85 ₪	2,063.90 ₪	

סה"כ צריכה

סה"כ לתשלום

214.45 ₪	תשלום קבוע	
18.64 ₪	תשלום עבור גודל חיבור בKVA (3x100)	
2,296.99 ₪	סה"כ לתשלום	לא כולל מע"מ

התפלגות חיוב בש"ח לפי תעו"ז

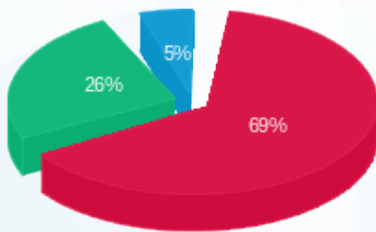

■ פסגה (1,422.03 ₪)
 ■ גבע (534.03 ₪)
 ■ שפל (107.85 ₪)

הסטוריית צריכה בקוט"ש

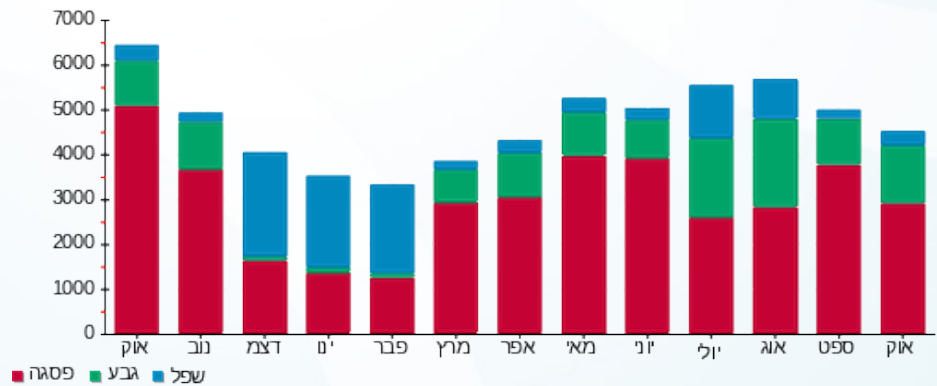

03/11/22 תאריך הפקדה:
 31/10/22 תאריך קריאה נוכחית:
 01/10/22 תאריך קריאה קודמת:

שם דייר: טופ-10
 שם אתר: קניון עזריאלי עכו

לקוח/ה נכבד/ה, אנו מתכבדים להגיש את חישוב צריכת החשמל לתקופה 01/10/22 - 31/10/22:

טופ-10 - 2 - 81018663 (3x40)

סוג תעריף	סוג צריכה	קריאה קודמת	קריאה נוכחית	סה"כ צריכה בקוט"ש	מחיר לקוט"ש בא"ג	סה"כ לתשלום
פרטי חשבון עבור תאריכים:						
777	פסגה	01/10/22	31/10/22	1,434.60	49.77	714.00 ₪
778	גבע	69,296.60	70,007.70	711.10	41.06	291.98 ₪
779	שפל	70,440.50	70,579.40	138.90	33.83	46.99 ₪

סה"כ לדייר:

פסגה	גבע	שפל	סה"כ	שיא ביקוש
1,434.60	711.10	138.90	2,284.60	10.90
714.00 ₪	291.98 ₪	46.99 ₪	1,052.97 ₪	

סה"כ צריכה
 סה"כ לתשלום

214.45 ₪	תשלום קבוע	
7.45 ₪	תשלום עבור גודל חיבור בKVA (3x40)	
1,274.87 ₪	סה"כ לתשלום	לא כולל מע"מ

התפלגות חיוב בש"ח לפי תע"ז

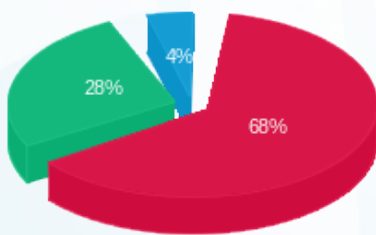

■ פסגה (714.00 ₪)
 ■ גבע (291.98 ₪)
 ■ שפל (46.99 ₪)

הסטוריית צריכה בקוט"ש

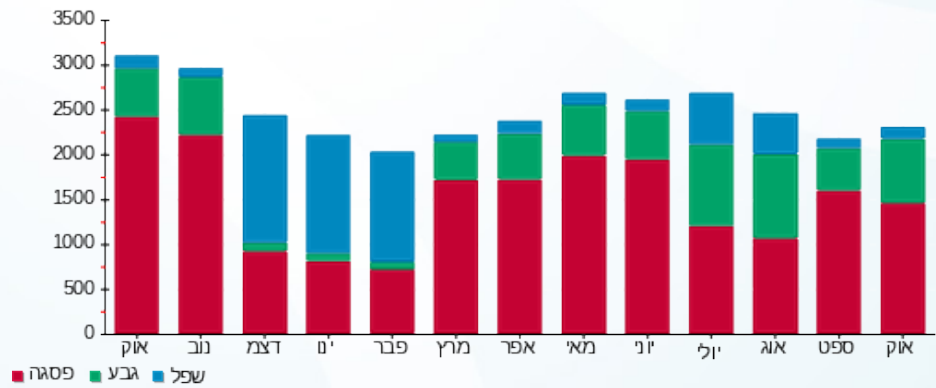



03/11/22 תאריך הפקה:
 31/10/22 תאריך קריאה נוכחית:
 01/10/22 תאריך קריאה קודמת:

שם דייר: טי.א.ל.וי
 שם אתר: קניון עזריאלי עכו

לקוח/ה נכבד/ה, אנו מתכבדים להגיש את חישוב צריכת החשמל לתקופה 01/10/22 - 31/10/22:

טי.א.ל.וי - 7 - 81019328(0x0)

סה"כ לתשלום	מחיר לקוט"ש בא"ג	סה"כ צריכה בקוט"ש	קריאה נוכחית	קריאה קודמת	סוג צריכה	סוג תעריף
			31/10/22	01/10/22		פרטי חשבון עבור תאריכים:
₪ 848.83	49.77	1,705.50	187,406.60	185,701.10	פסגה	777
₪ 363.34	41.06	884.90	72,765.90	71,881.00	גבע	778
₪ 121.42	33.83	358.90	80,529.40	80,170.50	שפל	779

סה"כ לדייר:

שיא ביקוש	סה"כ	שפל	גבע	פסגה
10.90	2,949.30	358.90	884.90	1,705.50
	₪ 1,333.58	₪ 121.42	₪ 363.34	₪ 848.83

סה"כ צריכה
 סה"כ לתשלום

₪ 214.45	תשלום קבוע	
₪ 0.00	תשלום עבור גודל חיבור בKVA (0x0)	
₪ 1,548.03	סה"כ לתשלום	לא כולל מע"מ

התפלגות חיוב בש"ח לפי תעו"ז

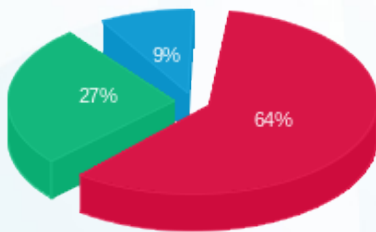

■ פסגה (₪ 848.83)
 ■ גבע (₪ 363.34)
 ■ שפל (₪ 121.42)

הסטוריית צריכה בקוט"ש

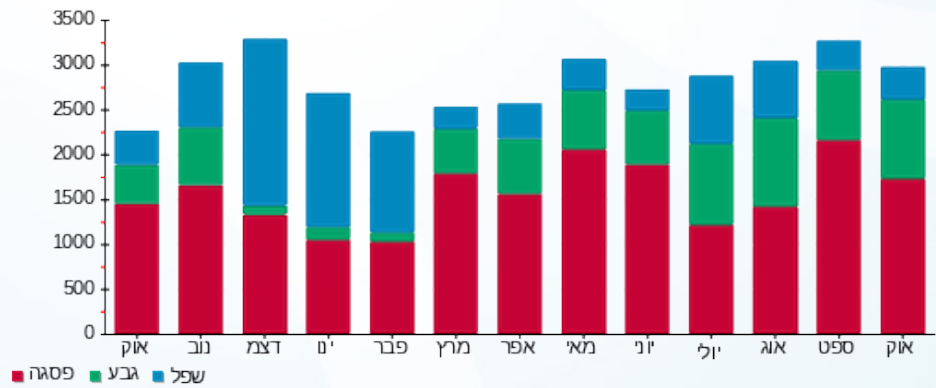

03/11/22 תאריך הפקדה:
 31/10/22 תאריך קריאה נוכחית:
 01/10/22 תאריך קריאה קודמת:

שם דייר: להלה לנד
 שם אתר: קניון עזריאלי עכו

לקוח/ה נכבד/ה, אנו מתכבדים להגיש את חישוב צריכת החשמל לתקופה 01/10/22 - 31/10/22:

להלה לנד - 2 - 81017884(3x125)

סה"כ לתשלום	מחיר לקוט"ש בא"ג	סה"כ צריכה בקוט"ש	קריאה נוכחית	קריאה קודמת	סוג צריכה	סוג תעריף
			31/10/22	01/10/22		פרטי חשבון עבור תאריכים:
201.07 ₪	49.77	404.00	181,921.60	181,517.60	פסגה	777
118.21 ₪	41.06	287.90	73,997.10	73,709.20	גבע	778
156.73 ₪	33.83	463.30	125,852.00	125,388.70	שפל	779

סה"כ לדייר:

שיא ביקוש	סה"כ	שפל	גבע	פסגה
2.50	1,155.20	463.30	287.90	404.00
	476.02 ₪	156.73 ₪	118.21 ₪	201.07 ₪

סה"כ צריכה
 סה"כ לתשלום

214.45 ₪	תשלום קבוע	
23.29 ₪	תשלום עבור גודל חיבור בKVA (3x125)	
713.76 ₪	סה"כ לתשלום	לא כולל מע"מ

התפלגות חיוב בש"ח לפי תע"ז

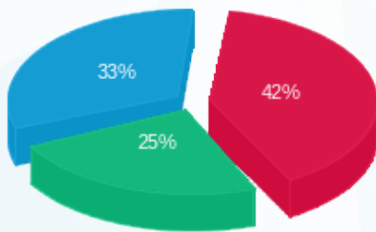

■ פסגה (201.07 ₪)
 ■ גבע (118.21 ₪)
 ■ שפל (156.73 ₪)

הסטוריית צריכה בקוט"ש

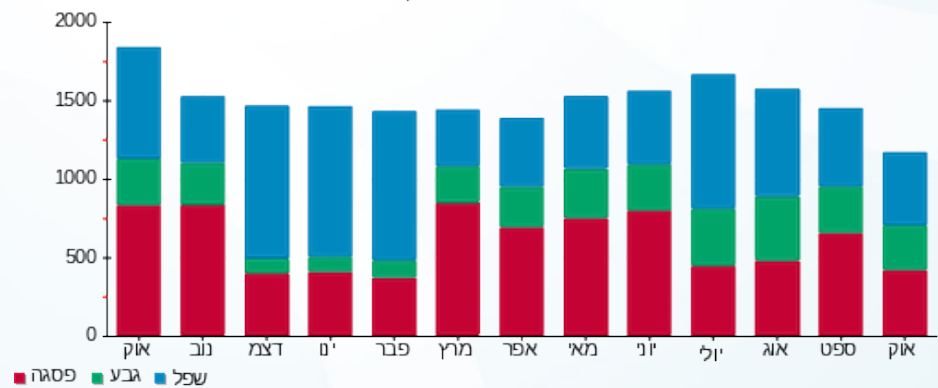



03/11/22 תאריך הפקה:
 31/10/22 תאריך קריאה נוכחית:
 01/10/22 תאריך קריאה קודמת:

שם דייר: לי קופר
 שם אתר: קניון עזריאלי עכו

לקוח/ה נכבד/ה, אנו מתכבדים להגיש את חישוב צריכת החשמל לתקופה 01/10/22 - 31/10/22:

לי קופר - 1 - 81019188 (3x40)

סוג תעריף	סוג צריכה	קריאה קודמת	קריאה נוכחית	סה"כ צריכה בקוט"ש	מחיר לקוט"ש בא"ג	סה"כ לתשלום
		01/10/22	31/10/22			
777	פסגה	140,428.20	141,283.70	855.50	49.77	425.78 ₪
778	גבע	50,368.10	50,816.50	448.40	41.06	184.11 ₪
779	שפל	67,244.30	67,434.70	190.40	33.83	64.41 ₪

סה"כ לדייר:

פסגה	גבע	שפל	סה"כ	שיא ביקוש
855.50	448.40	190.40	1,494.30	1.00
425.78 ₪	184.11 ₪	64.41 ₪	674.31 ₪	

סה"כ צריכה
 סה"כ לתשלום

214.45 ₪	תשלום קבוע	
7.45 ₪	תשלום עבור גודל חיבור בKVA (3x40)	
896.21 ₪	סה"כ לתשלום	לא כולל מע"מ

התפלגות חיוב בש"ח לפי תעו"ז

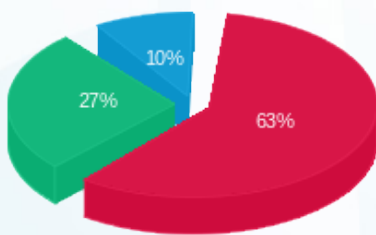

פסגה (425.78 ₪) 63%
 גבע (184.11 ₪) 27%
 שפל (64.41 ₪) 10%

הסטוריית צריכה בקוט"ש

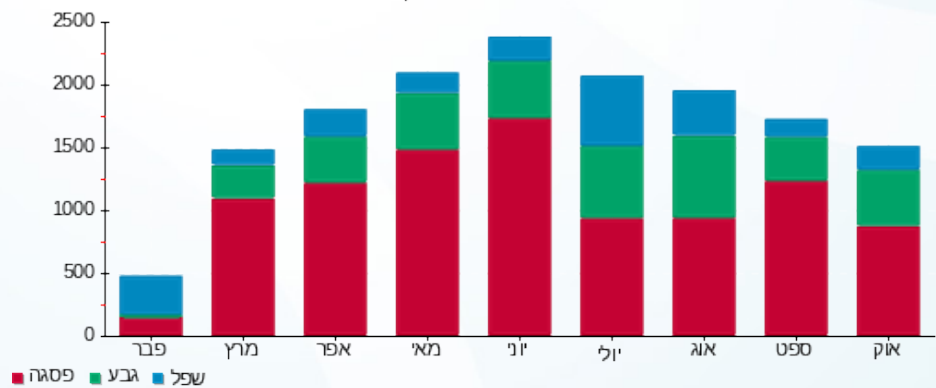



03/11/22 תאריך הפקה:
 31/10/22 תאריך קריאה נוכחית:
 01/10/22 תאריך קריאה קודמת:

שם דייר: ללין
 שם אתר: קניון עזריאלי עכו

לקוח/ה נכבד/ה, אנו מתכבדים להגיש את חישוב צריכת החשמל לתקופה 01/10/22 - 31/10/22:

ללין - 3 - 81019583(3x40)

סוג תעריף	סוג צריכה	קריאה קודמת	קריאה נוכחית	סה"כ צריכה בקוט"ש	מחיר לקוט"ש בא"ג	סה"כ לתשלום
פרטי חשבון עבור תאריכים:						
		01/10/22	31/10/22			
777	פסגה	141,847.40	143,047.30	1,199.90	49.77	597.19 ₪
778	גבע	51,300.10	51,883.70	583.60	41.06	239.63 ₪
779	שפל	69,900.60	70,077.10	176.50	33.83	59.71 ₪

סה"כ לדייר:

פסגה	גבע	שפל	סה"כ	שיא ביקוש
1,199.90	583.60	176.50	1,960.00	3.00
597.19 ₪	239.63 ₪	59.71 ₪	896.53 ₪	

סה"כ צריכה
 סה"כ לתשלום

214.45 ₪	תשלום קבוע	
7.45 ₪	תשלום עבור גודל חיבור בKVA (3x40)	
1,118.43 ₪	סה"כ לתשלום	לא כולל מע"מ

התפלגות חיוב בש"ח לפי תע"ז

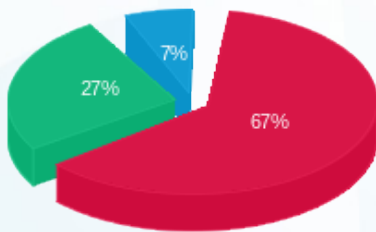

■ פסגה (597.19 ₪)
 ■ גבע (239.63 ₪)
 ■ שפל (59.71 ₪)

הסטוריית צריכה בקוט"ש

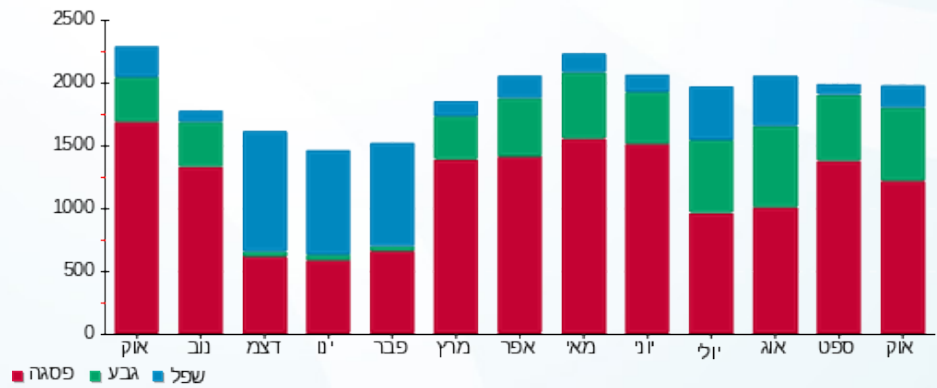



03/11/22 תאריך הפקדה:
 31/10/22 תאריך קריאה נוכחית:
 01/10/22 תאריך קריאה קודמת:

שם דייר: מאניה
 שם אתר: קניון עזריאלי עכו

לקוח/ה נכבד/ה, אנו מתכבדים להגיש את חישוב צריכת החשמל לתקופה 01/10/22 - 31/10/22:

מאניה - 2 - 81018786(3x40)

סוג תעריף	סוג צריכה	קריאה קודמת	קריאה נוכחית	סה"כ צריכה בקוט"ש	מחיר לקוט"ש בא"ג	סה"כ לתשלום
פרטי חשבון עבור תאריכים:						
777	פסגה	01/10/22	31/10/22	790.50	49.77	393.43 ₪
778	גבע	61,040.00	61,452.70	412.70	41.06	169.45 ₪
779	שפל	80,150.70	80,332.30	181.60	33.83	61.44 ₪

סה"כ לדייר:

פסגה	גבע	שפל	סה"כ	שיא ביקוש
790.50	412.70	181.60	1,384.80	1.20
393.43 ₪	169.45 ₪	61.44 ₪	624.32 ₪	

סה"כ צריכה
 סה"כ לתשלום

214.45 ₪	תשלום קבוע	
7.45 ₪	תשלום עבור גודל חיבור בKVA (3x40)	
846.23 ₪	סה"כ לתשלום	לא כולל מע"מ

התפלגות חיוב בש"ח לפי תע"ז

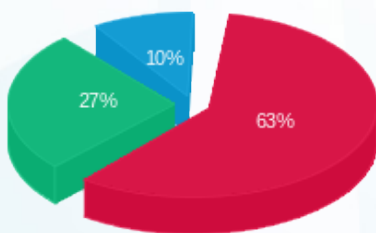

■ פסגה (393.43 ₪)
 ■ גבע (169.45 ₪)
 ■ שפל (61.44 ₪)

הסטוריית צריכה בקוט"ש

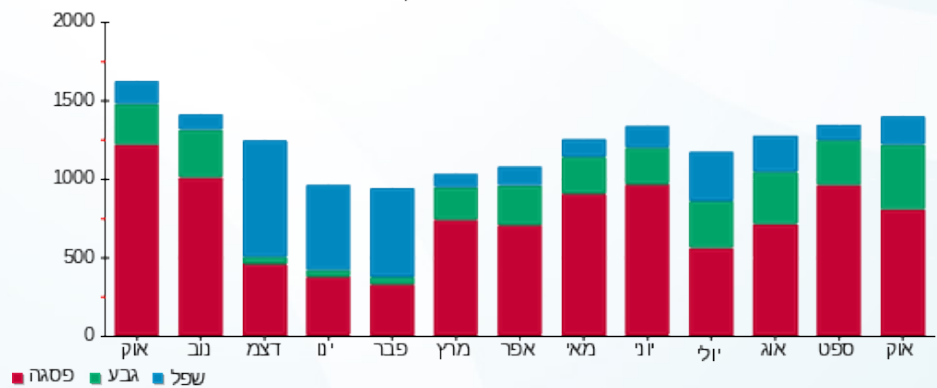



03/11/22

תאריך הפקה:

שם דייר: מגדלי הכרם
שם אתר: קניון עזריאלי עכו

31/10/22

תאריך קריאה נוכחית:

01/10/22

תאריך קריאה קודמת:

לקוח/ה נכבד/ה, אנו מתכבדים להגיש את חישוב צריכת החשמל לתקופה 01/10/22 - 31/10/22:

מגדלי הכרם - 8 - 81021310 (1x16)

סוג תעריף	סוג צריכה	קריאה קודמת	קריאה נוכחית	סה"כ צריכה בקוט"ש	מחיר לקוט"ש בא"ג	סה"כ לתשלום
פרטי חשבון עבור תאריכים:						
777	פסגה	01/10/22	31/10/22	0.00	49.77	0.00 ₪
778	גבע	1,400.90	1,400.90	0.00	41.06	0.00 ₪
779	שפל	4,721.75	4,721.75	0.00	33.83	0.00 ₪

סה"כ לדייר:

פסגה	גבע	שפל	סה"כ	שיא ביקוש
0.00	0.00	0.00	0.00	
0.00 ₪	0.00 ₪	0.00 ₪	0.00 ₪	

סה"כ צריכה

סה"כ לתשלום

214.45 ₪	תשלום קבוע	
0.99 ₪	תשלום עבור גודל חיבור בKVA (1x16)	
215.44 ₪	סה"כ לתשלום	לא כולל מע"מ

התפלגות חיוב בש"ח לפי תעו"ז

פסגה (0.00 ₪)
גבע (0.00 ₪)
שפל (0.00 ₪)

הסטוריית צריכה בקוט"ש

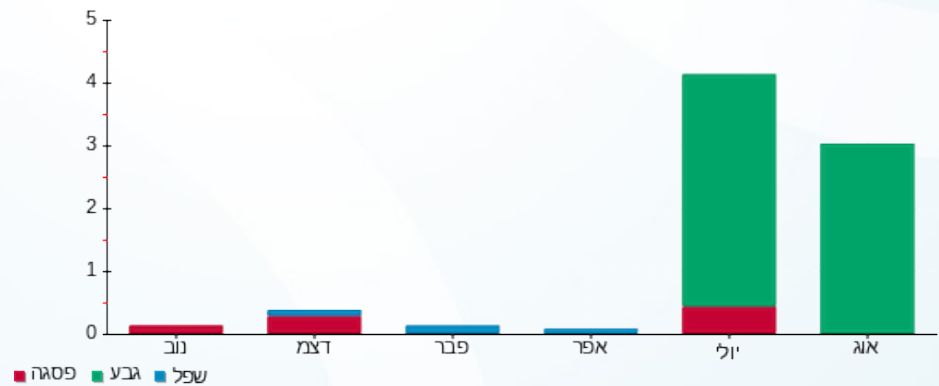

03/11/22 תאריך הפקה:
 31/10/22 תאריך קריאה נוכחית:
 01/10/22 תאריך קריאה קודמת:

שם דייר: מגה ספורט
 שם אתר: קניון עזריאלי עכו

לקוח/ה נכבד/ה, אנו מתכבדים להגיש את חישוב צריכת החשמל לתקופה 01/10/22 - 31/10/22:

מגה ספורט - 4 - 81019328 (3x63)

סוג תעריף	סוג צריכה	קריאה קודמת	קריאה נוכחית	סה"כ צריכה בקוט"ש	מחיר לקוט"ש בא"ג	סה"כ לתשלום
פרטי חשבון עבור תאריכים:						
777	פסגה	01/10/22	31/10/22	3,127.70	49.77	1,556.66 ₪
778	גבע	164,125.80	165,584.30	1,458.50	41.06	598.86 ₪
779	שפל	176,047.10	176,777.80	730.70	33.83	247.20 ₪

סה"כ לדייר:

פסגה	גבע	שפל	סה"כ	שיא ביקוש
3,127.70	1,458.50	730.70	5,316.90	5.40
1,556.66 ₪	598.86 ₪	247.20 ₪	2,402.71 ₪	

סה"כ צריכה
 סה"כ לתשלום

214.45 ₪	תשלום קבוע	
11.74 ₪	תשלום עבור גודל חיבור בKVA (3x63)	
2,628.90 ₪	סה"כ לתשלום	לא כולל מע"מ

התפלגות חיוב בש"ח לפי תעו"ז

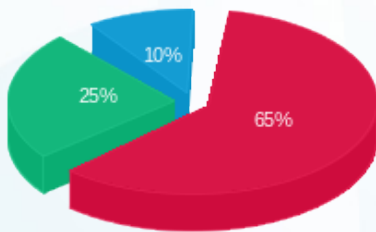

■ פסגה (1,556.66 ₪)
 ■ גבע (598.86 ₪)
 ■ שפל (247.20 ₪)

הסטוריית צריכה בקוט"ש

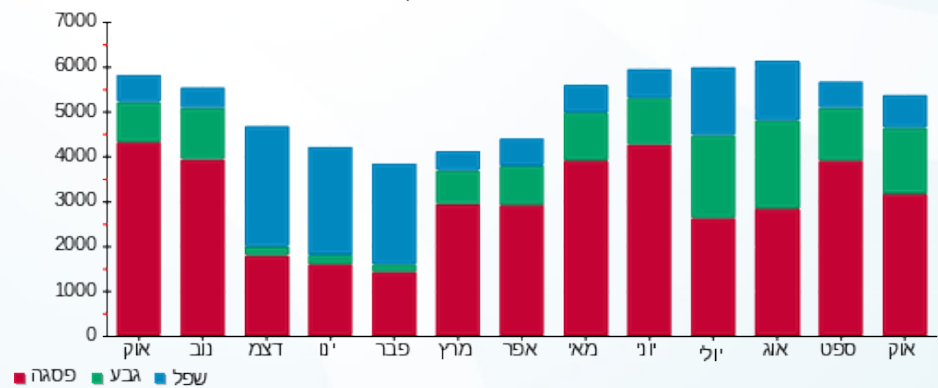



03/11/22

תאריך הפקה:

שם דייר: מיזוג אויר - משרדים - גרעין-A - לוח מ"א ACP6

31/10/22

תאריך קריאה נוכחית:

שם אתר: קניון עזריאלי עכו

01/10/22

תאריך קריאה קודמת:

לקוח/ה נכבד/ה, אנו מתכבדים להגיש את חישוב צריכת החשמל לתקופה 01/10/22 - 31/10/22:

מיזוג אויר - 2 - 19093143 (3x25) - ACP-6

סוג תעריף	סוג צריכה	קריאה קודמת	קריאה נוכחית	סה"כ צריכה בקוט"ש	מחיר לקוט"ש בא"ג	סה"כ לתשלום
פרטי חשבון עבור תאריכים:						
777	פסגה	01/10/22	31/10/22	80.20	49.77	1,240.30
778	גבע	623.80	678.80	55.00	41.06	1,160.10
779	שפל	846.40	882.30	35.90	33.83	1,240.30

סה"כ לדייר:

פסגה	גבע	שפל	סה"כ	שיא ביקוש
80.20	55.00	35.90	171.10	0.38
74.64 ₪	22.58 ₪	12.14 ₪		

סה"כ צריכה

סה"כ לתשלום

214.45 ₪	תשלום קבוע	
4.66 ₪	תשלום עבור גודל חיבור בKVA (3x25)	
293.75 ₪	סה"כ לתשלום	לא כולל מע"מ

התפלגות חיוב בש"ח לפי תע"ז

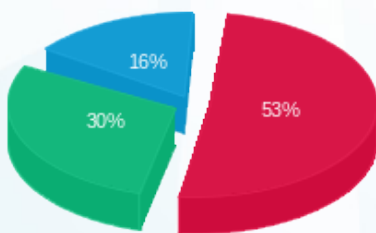

■ פסגה (39.92 ₪)
■ גבע (22.58 ₪)
■ שפל (12.14 ₪)

הסטוריית צריכה בקוט"ש

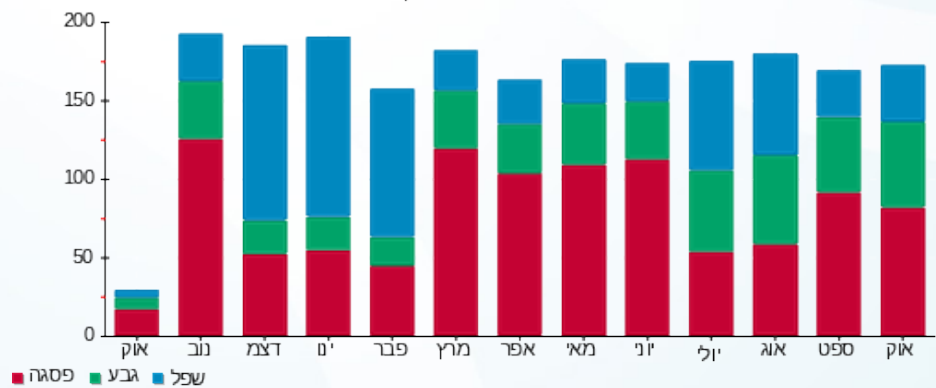



03/11/22

תאריך הפקה:

שם דייר: מזוג אויר - משרדים - גרעין-B - לוח מ"א ACP4

31/10/22

תאריך קריאה נוכחית:

שם אתר: קניון עזריאלי עכו

01/10/22

תאריך קריאה קודמת:

לקוח/ה נכבד/ה, אנו מתכבדים להגיש את חישוב צריכת החשמל לתקופה 01/10/22 - 31/10/22:

מתחת למאזן - ACP4-שדה צרכנים - 2 - 19093142(3x25)

סוג תעריף	סוג צריכה	קריאה קודמת	קריאה נוכחית	סה"כ צריכה בקוט"ש	מחיר לקוט"ש בא"ג	סה"כ לתשלום
		01/10/22	31/10/22			
777	פסגה	1,243.40	1,420.90	177.50	49.77	88.34 ₪
778	גבע	680.70	806.00	125.30	41.06	51.45 ₪
779	שפל	1,111.40	1,313.10	201.70	33.83	68.24 ₪

סה"כ לדייר:

פסגה	גבע	שפל	סה"כ	שיא ביקוש
177.50	125.30	201.70	504.50	65.86
₪ 88.34	₪ 51.45	₪ 68.24	₪ 208.03	

סה"כ צריכה

סה"כ לתשלום

214.45 ₪	תשלום קבוע	
4.66 ₪	תשלום עבור גודל חיבור בKVA (3x25)	
427.13 ₪	סה"כ לתשלום	לא כולל מע"מ

התפלגות חיוב בש"ח לפי תעו"ז

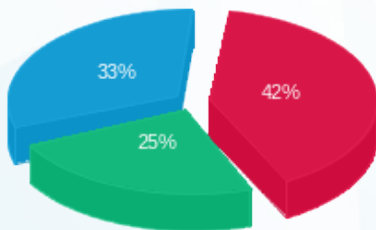

■ פסגה (₪ 88.34)
■ גבע (₪ 51.45)
■ שפל (₪ 68.24)

הסטוריית צריכה בקוט"ש

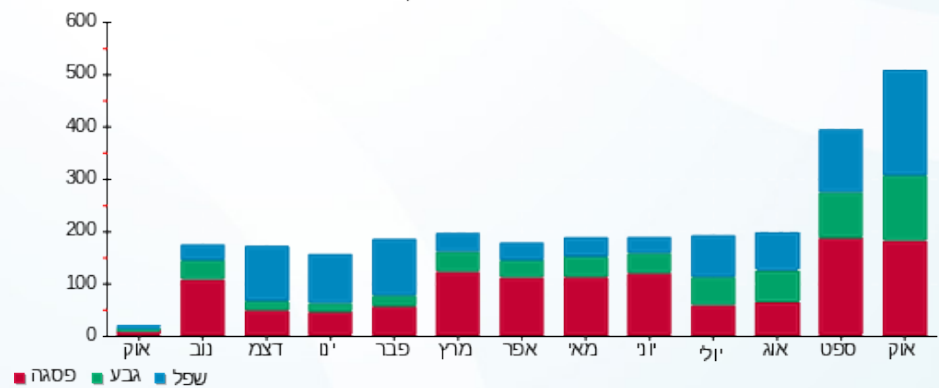

■ פסגה ■ גבע ■ שפל



03/11/22 תאריך הפקה:
 31/10/22 תאריך קריאה נוכחית:
 01/10/22 תאריך קריאה קודמת:

שם דייר: מיזוג אויר - משרדים - משאבות ACP1
 שם אתר: קניון עזריאלי עכו

לקוח/ה נכבד/ה, אנו מתכבדים להגיש את חישוב צריכת החשמל לתקופה 01/10/22 - 31/10/22:

מיזוג אויר - 2 - 19093152 (3x40) - ACP-1

סוג תעריף	סוג צריכה	קריאה קודמת	קריאה נוכחית	סה"כ צריכה בקוט"ש	מחיר לקוט"ש בא"ג	סה"כ לתשלום
		01/10/22	31/10/22			
777	פסגה	40,368.35	42,298.20	1,929.85	49.77	960.49 ₪
778	גבע	20,682.35	21,986.60	1,304.25	41.06	535.53 ₪
779	שפל	27,999.80	29,013.35	1,013.55	33.83	342.88 ₪

סה"כ לדיר:

פסגה	גבע	שפל	סה"כ	שיא ביקוש
1,929.85	1,304.25	1,013.55	4,247.65	16.99
960.49 ₪	535.53 ₪	342.88 ₪	1,838.90 ₪	

סה"כ צריכה
 סה"כ לתשלום

214.45 ₪	תשלום קבוע	
7.45 ₪	תשלום עבור גודל חיבור ב KVA (3x40)	
2,060.80 ₪	סה"כ לתשלום	לא כולל מע"מ

התפלגות חיוב בש"ח לפי תעו"ז

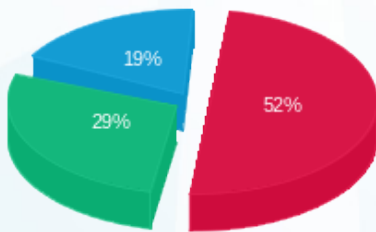

■ פסגה (960.49 ₪)
 ■ גבע (535.53 ₪)
 ■ שפל (342.88 ₪)

הסטוריית צריכה בקוט"ש

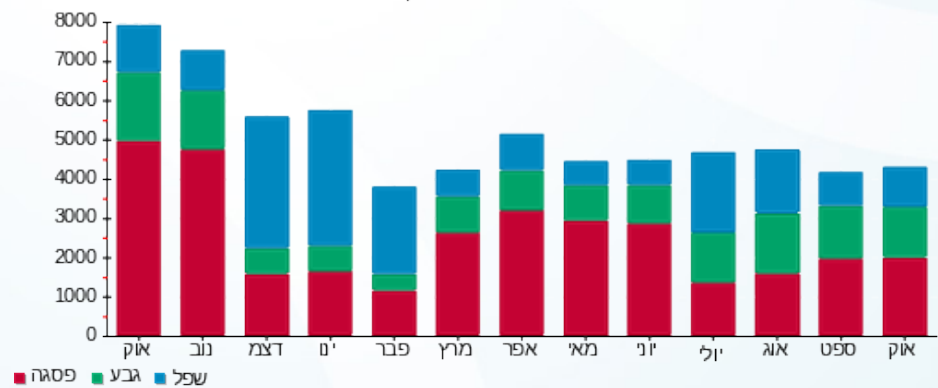



03/11/22 תאריך הפקה:
 31/10/22 תאריך קריאה נוכחית:
 01/10/22 תאריך קריאה קודמת:

שם דייר: מיזוג אוויר - משרדים - צ'ילר 1
 שם אתר: קניון עזריאלי עכו

לקוח/ה נכבד/ה, אנו מתכבדים להגיש את חישוב צריכת החשמל לתקופה 01/10/22 - 31/10/22:

מיזוג אוויר - צ'ילר 1 - 19093152 (3x630)

סוג תעריף	סוג צריכה	קריאה קודמת	קריאה נוכחית	סה"כ צריכה בקוט"ש	מחיר לקוט"ש בא"ג	סה"כ לתשלום
		01/10/22	31/10/22			
777	פסגה	132,315.20	142,588.80	10,273.60	49.77	5,113.17 ₪
778	גבע	68,162.40	73,060.80	4,898.40	41.06	2,011.28 ₪
779	שפל	67,796.00	72,578.40	4,782.40	33.83	1,617.89 ₪

סה"כ לדיר:

פסגה	גבע	שפל	סה"כ	שיא ביקוש
10,273.60	4,898.40	4,782.40	19,954.40	129.38
5,113.17 ₪	2,011.28 ₪	1,617.89 ₪	8,742.34 ₪	

סה"כ צריכה
 סה"כ לתשלום

214.45 ₪	תשלום קבוע	
117.40 ₪	תשלום עבור גודל חיבור בKVA (3x630)	
9,074.19 ₪	סה"כ לתשלום	לא כולל מע"מ

התפלגות חיוב בש"ח לפי תעו"ז

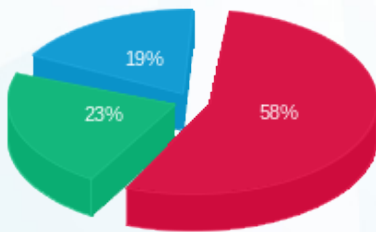

■ פסגה (5,113.17 ₪)
 ■ גבע (2,011.28 ₪)
 ■ שפל (1,617.89 ₪)

הסטוריית צריכה בקוט"ש

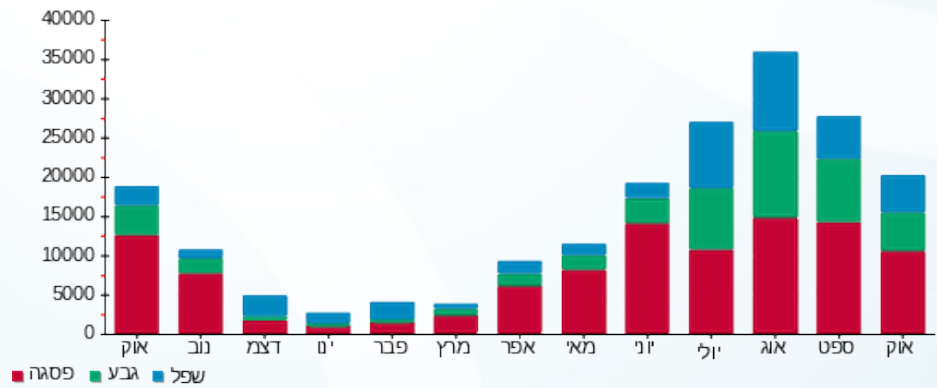

03/11/22 תאריך הפקה:
 31/10/22 תאריך קריאה נוכחית:
 01/10/22 תאריך קריאה קודמת:

שם דייר: מיזוג אוויר - משרדים - צ'ילר 2
 שם אתר: קניון עזריאלי עכו

לקוח/ה נכבד/ה, אנו מתכבדים להגיש את חישוב צריכת החשמל לתקופה 01/10/22 - 31/10/22:

מיזוג אוויר - צ'ילר 2 - 4 - 19093149 (3x630)

סוג תעריף	סוג צריכה	קריאה קודמת	קריאה נוכחית	סה"כ צריכה בקוט"ש	מחיר לקוט"ש בא"ג	סה"כ לתשלום
			31/10/22	01/10/22	פרטי חשבון עבור תאריכים:	
777	פסגה	57,663.60	66,800.40	9,136.80	49.77	4,547.39 ₪
778	גבע	24,621.60	29,025.60	4,404.00	41.06	1,808.28 ₪
779	שפל	27,160.80	28,743.60	1,582.80	33.83	535.46 ₪

סה"כ לדיר:

פסגה	גבע	שפל	סה"כ	שיא ביקוש
9,136.80	4,404.00	1,582.80	15,123.60	134.92
4,547.39 ₪	1,808.28 ₪	535.46 ₪	6,891.13 ₪	

סה"כ צריכה
 סה"כ לתשלום

214.45 ₪	תשלום קבוע	
117.40 ₪	תשלום עבור גודל חיבור בKVA (3x630)	
7,222.98 ₪	סה"כ לתשלום	לא כולל מע"מ

התפלגות חיוב בש"ח לפי תעו"ז

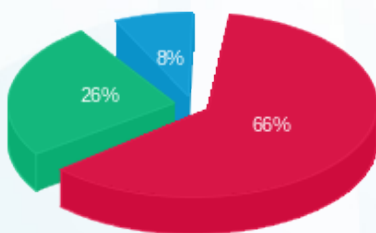

■ פסגה (4,547.39 ₪)
 ■ גבע (1,808.28 ₪)
 ■ שפל (535.46 ₪)

הסטוריית צריכה בקוט"ש

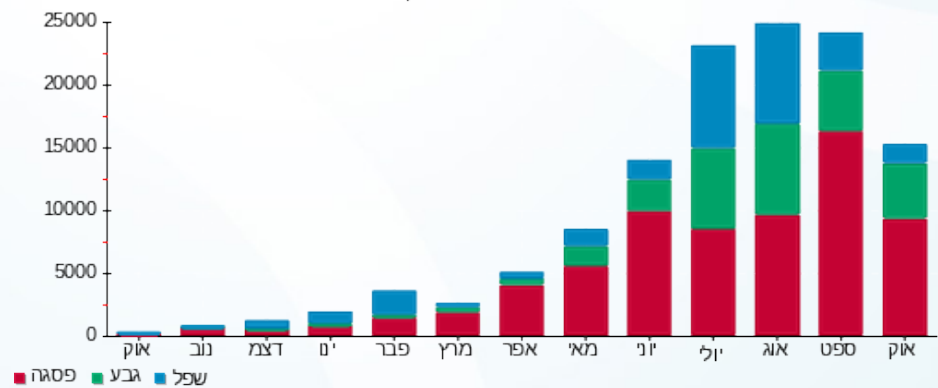

03/11/22 תאריך הפקה:
 31/10/22 תאריך קריאה נוכחית:
 01/10/22 תאריך קריאה קודמת:

שם דייר: מיזוג אויר - משרדים - צ'ילרים ACP2
 שם אתר: קניון עזריאלי עכו

לקוח/ה נכבד/ה, אנו מתכבדים להגיש את חישוב צריכת החשמל לתקופה 01/10/22 - 31/10/22:

מיזוג אויר - 3 - 19093150 (3x100) - ACP-2

סה"כ לתשלום	מחיר לקוט"ש בא"ג	סה"כ צריכה בקוט"ש	קריאה נוכחית	קריאה קודמת	סוג צריכה	סוג תעריף
			31/10/22	01/10/22		פרטי חשבון עבור תאריכים:
₪ 906.16	49.77	1,820.70	17,851.40	16,030.70	פסגה	777
₪ 484.06	41.06	1,178.90	8,210.70	7,031.80	גבע	778
₪ 190.26	33.83	562.40	11,782.30	11,219.90	שפל	779

סה"כ לדיר:

שיא ביקוש	סה"כ	שפל	גבע	פסגה
16.72	3,562.00	562.40	1,178.90	1,820.70
	₪ 1,580.48	₪ 190.26	₪ 484.06	₪ 906.16

סה"כ צריכה
 סה"כ לתשלום

₪ 214.45	תשלום קבוע	
₪ 18.64	תשלום עבור גודל חיבור בKVA (3x100)	
₪ 1,813.56	סה"כ לתשלום	לא כולל מע"מ

התפלגות חיוב בש"ח לפי תעו"ז

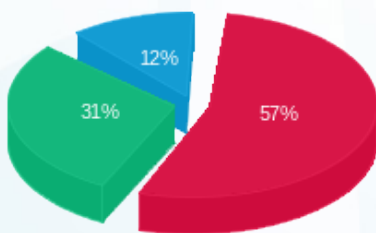

■ פסגה (₪ 906.16)
 ■ גבע (₪ 484.06)
 ■ שפל (₪ 190.26)

הסטוריית צריכה בקוט"ש

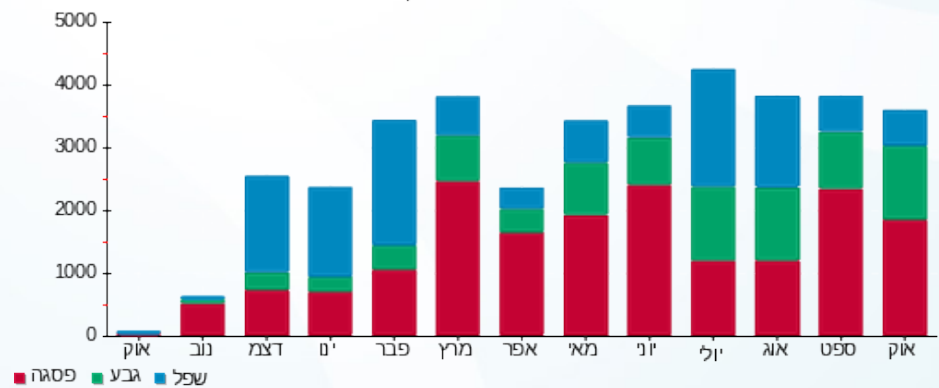



03/11/22 תאריך הפקה:
 31/10/22 תאריך קריאה נוכחית:
 01/10/22 תאריך קריאה קודמת:

שם דייר: מיזוג אוויר הזנה ללוח מיזוג LH
 שם אתר: קניון עזריאלי עכו

לקוח/ה נכבד/ה, אנו מתכבדים להגיש את חישוב צריכת החשמל לתקופה 01/10/22 - 31/10/22:

הזנה ללוח מיזוג 2 - LH - (0x0)81022861

סוג תעריף	סוג צריכה	קריאה קודמת	קריאה נוכחית	סה"כ צריכה בקוט"ש	מחיר לקוט"ש בא"ג	סה"כ לתשלום
		01/10/22	31/10/22			
777	פסגה	269,325.60	271,908.80	2,583.20	49.77	1,285.66 ₪
778	גבע	105,462.40	106,978.00	1,515.60	41.06	622.31 ₪
779	שפל	110,809.20	111,474.80	665.60	33.83	225.17 ₪

סה"כ לדייר:

פסגה	גבע	שפל	סה"כ	שיא ביקוש
2,583.20	1,515.60	665.60	4,764.40	17.20
1,285.66 ₪	622.31 ₪	225.17 ₪	2,133.14 ₪	

סה"כ צריכה
 סה"כ לתשלום

0.00 ₪	תשלום קבוע	
0.00 ₪	תשלום עבור גודל חיבור בKVA (0x0)	
2,133.14 ₪	סה"כ לתשלום	לא כולל מע"מ

התפלגות חיוב בש"ח לפי תעו"ז

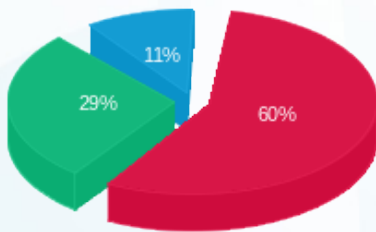

פסגה (1,285.66 ₪) 60%
 גבע (622.31 ₪) 29%
 שפל (225.17 ₪) 11%

הסטוריית צריכה בקוט"ש

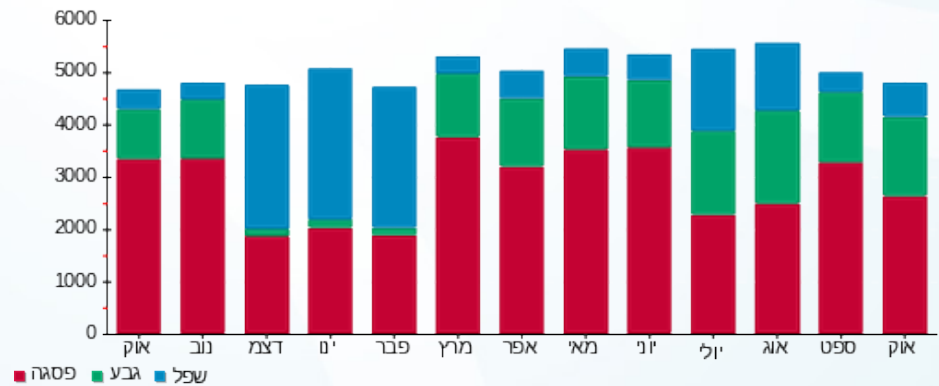

03/11/22 תאריך הפקה:
 31/10/22 תאריך קריאה נוכחית:
 01/10/22 תאריך קריאה קודמת:

שם דייר: מיזוג אוויר הזנה ללוח מיזוג LH2 דרום
שם אתר: קניון עזריאלי עכו

לקוח/ה נכבד/ה, אנו מתכבדים להגיש את חישוב צריכת החשמל לתקופה 01/10/22 - 31/10/22:

הזנה ללוח מיזוג LH2 דרום (לא לחיוב) - 8 - 81019676(0x0)

סוג תעריף	סוג צריכה	קריאה קודמת	קריאה נוכחית	סה"כ צריכה בקוט"ש	מחיר לקוט"ש בא"ג	סה"כ לתשלום
			31/10/22	01/10/22	פרטי חשבון עבור תאריכים:	
777	פסגה	265,807.20	267,088.80	1,281.60	49.77	637.85 ₪
778	גבע	102,887.20	103,583.60	696.40	41.06	285.94 ₪
779	שפל	134,934.80	135,199.60	264.80	33.83	89.58 ₪

סה"כ לדייר:

פסגה	גבע	שפל	סה"כ	שיא ביקוש
1,281.60	696.40	264.80	2,242.80	4.80
637.85 ₪	285.94 ₪	89.58 ₪	1,013.38 ₪	

סה"כ צריכה
 סה"כ לתשלום

0.00 ₪	תשלום קבוע	
0.00 ₪	תשלום עבור גודל חיבור בKVA (0x0)	
1,013.38 ₪	סה"כ לתשלום	לא כולל מע"מ

התפלגות חיוב בש"ח לפי תעו"ז

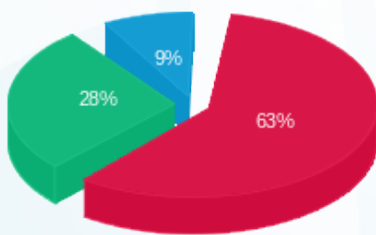

■ פסגה (637.85 ₪)
 ■ גבע (285.94 ₪)
 ■ שפל (89.58 ₪)

הסטוריית צריכה בקוט"ש

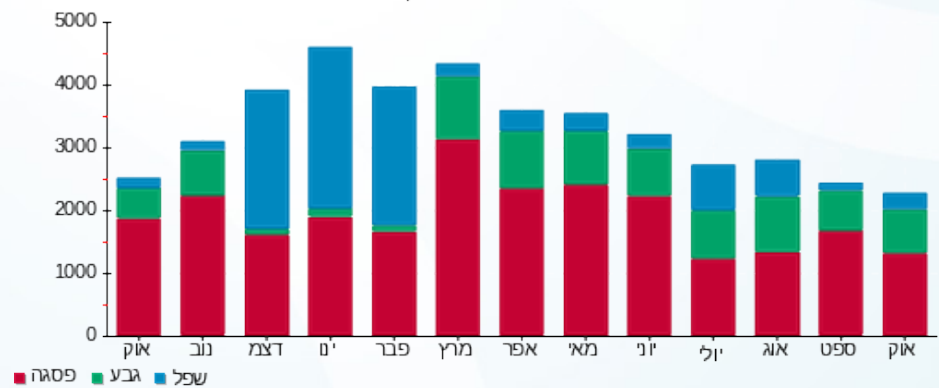



03/11/22

תאריך הפקדה:

שם דייר: מיזוג אוויר הזנה ללוח מיזוג צפון מזרחי
שם אתר: קניון עזריאלי עכו

31/10/22

תאריך קריאה נוכחית:

01/10/22

תאריך קריאה קודמת:

לקוח/ה נכבד/ה, אנו מתכבדים להגיש את חישוב צריכת החשמל לתקופה 01/10/22 - 31/10/22:

הזנה ללוח מיזוג צפון מזרחי(לא לחיוב) - 6 - 81019676(0x0)

סוג תעריף	סוג צריכה	קריאה קודמת	קריאה נוכחית	סה"כ צריכה בקוט"ש	מחיר לקוט"ש בא"ג	סה"כ לתשלום
		01/10/22	31/10/22	פרטי חשבון עבור תאריכים:		
777	פסגה	319,977.00	322,532.40	2,555.40	49.77	1,271.82 ₪
778	גבע	125,355.00	126,627.60	1,272.60	41.06	522.53 ₪
779	שפל	155,962.20	156,671.40	709.20	33.83	239.92 ₪

סה"כ לדייר:

פסגה	גבע	שפל	סה"כ	שיא ביקוש
2,555.40	1,272.60	709.20	4,537.20	59.40
1,271.82 ₪	522.53 ₪	239.92 ₪	2,034.27 ₪	

סה"כ צריכה

סה"כ לתשלום

0.00 ₪	תשלום קבוע	
0.00 ₪	תשלום עבור גודל חיבור בKVA (0x0)	
2,034.27 ₪	סה"כ לתשלום	לא כולל מע"מ

התפלגות חיוב בש"ח לפי תעו"ז

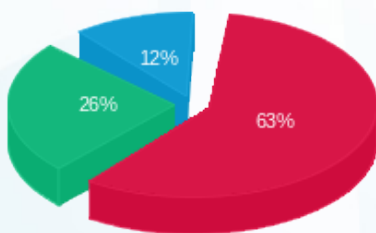

■ פסגה (1,271.82 ₪)
■ גבע (522.53 ₪)
■ שפל (239.92 ₪)

הסטוריית צריכה בקוט"ש

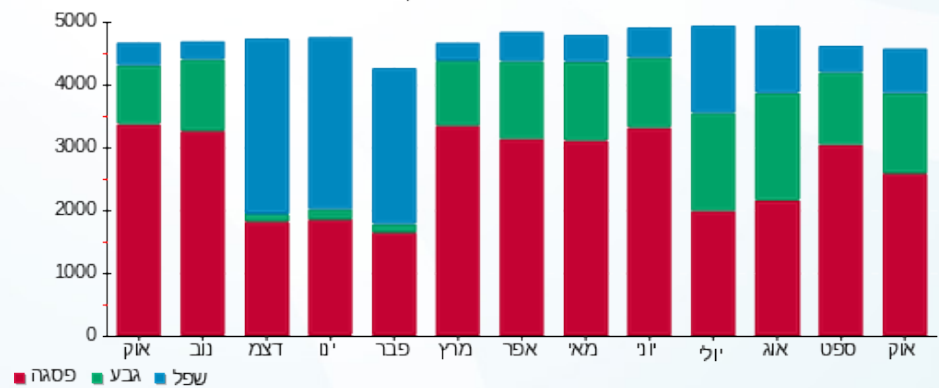

03/11/22 תאריך הפקה:
 31/10/22 תאריך קריאה נוכחית:
 01/10/22 תאריך קריאה קודמת:

שם דייר: מיזוג אוויר הזנה ללוח מיזוג צפון מערבי
שם אתר: קניון עזריאלי עכו

לקוח/ה נכבד/ה, אנו מתכבדים להגיש את חישוב צריכת החשמל לתקופה 01/10/22 - 31/10/22:

הזנה ללוח מיזוג צפון מערבי(לא לחיוב) - 5 - 81019676(0x0)

סוג תעריף	סוג צריכה	קריאה קודמת	קריאה נוכחית	סה"כ צריכה בקוט"ש	מחיר לקוט"ש בא"ג	סה"כ לתשלום
פרטי חשבון עבור תאריכים:						
777	פסגה	01/10/22	31/10/22	2,740.20	49.77	1,363.80 ₪
778	גבע	177,228.60	178,800.60	1,572.00	41.06	645.46 ₪
779	שפל	337,759.20	338,993.40	1,234.20	33.83	417.53 ₪

סה"כ לדייר:

פסגה	גבע	שפל	סה"כ	שיא ביקוש
2,740.20	1,572.00	1,234.20	5,546.40	7.20
1,363.80 ₪	645.46 ₪	417.53 ₪	2,426.79 ₪	

סה"כ צריכה
סה"כ לתשלום

0.00 ₪	תשלום קבוע	
0.00 ₪	תשלום עבור גודל חיבור בKVA (0x0)	
2,426.79 ₪	סה"כ לתשלום	לא כולל מע"מ

התפלגות חיוב בש"ח לפי תע"ז

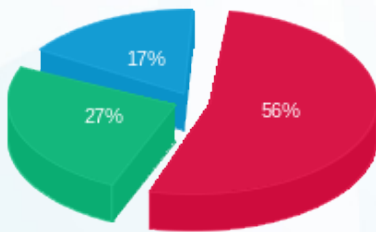

■ פסגה (1,363.80 ₪)
 ■ גבע (645.46 ₪)
 ■ שפל (417.53 ₪)

הסטוריית צריכה בקוט"ש

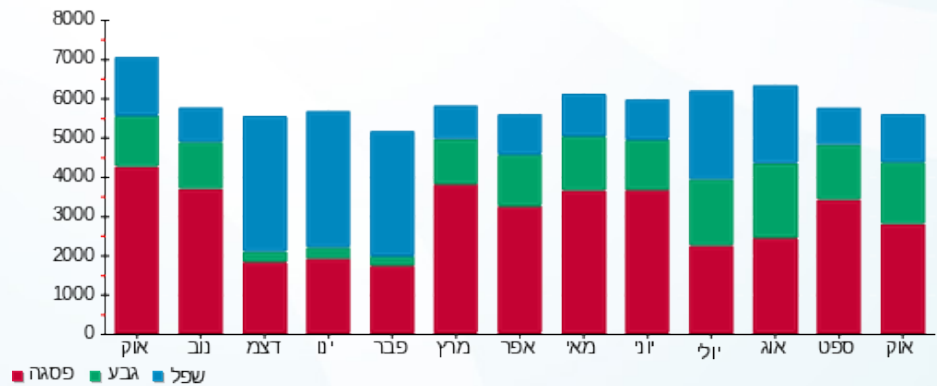



03/11/22 תאריך הפקה:
 31/10/22 תאריך קריאה נוכחית:
 01/10/22 תאריך קריאה קודמת:

שם דייר: מיזוג אוויר הזנה ללוח משאבות LH3
 שם אתר: קניון עזריאלי עכו

לקוח/ה נכבד/ה, אנו מתכבדים להגיש את חישוב צריכת החשמל לתקופה 01/10/22 - 31/10/22:

הזנה ללוח משאבות LH3 (לא לחיוב) - 4 - (0x0)14155683

סוג תעריף	סוג צריכה	קריאה קודמת	קריאה נוכחית	סה"כ צריכה בקוט"ש	מחיר לקוט"ש בא"ג	סה"כ לתשלום
		01/10/22	31/10/22			
777	פסגה	1,250,424.60	1,269,570.60	19,146.00	49.77	9,528.96 ₪
778	גבע	491,933.40	502,122.00	10,188.60	41.06	4,183.44 ₪
779	שפל	364,488.00	368,828.40	4,340.40	33.83	1,468.36 ₪

סה"כ לדייר:

פסגה	גבע	שפל	סה"כ	שיא ביקוש
19,146.00	10,188.60	4,340.40	33,675.00	124.08
9,528.96 ₪	4,183.44 ₪	1,468.36 ₪	15,180.76 ₪	

סה"כ צריכה

סה"כ לתשלום

0.00 ₪	תשלום קבוע	
0.00 ₪	תשלום עבור גודל חיבור בKVA (0x0)	
15,180.76 ₪	סה"כ לתשלום	לא כולל מע"מ

התפלגות חיוב בש"ח לפי תעו"ז

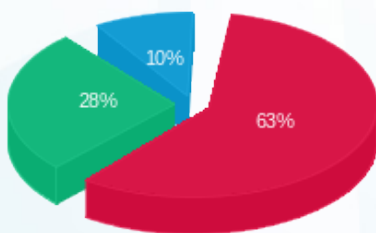

פסגה (9,528.96 ₪) 63%
 גבע (4,183.44 ₪) 28%
 שפל (1,468.36 ₪) 10%

הסטוריית צריכה בקוט"ש

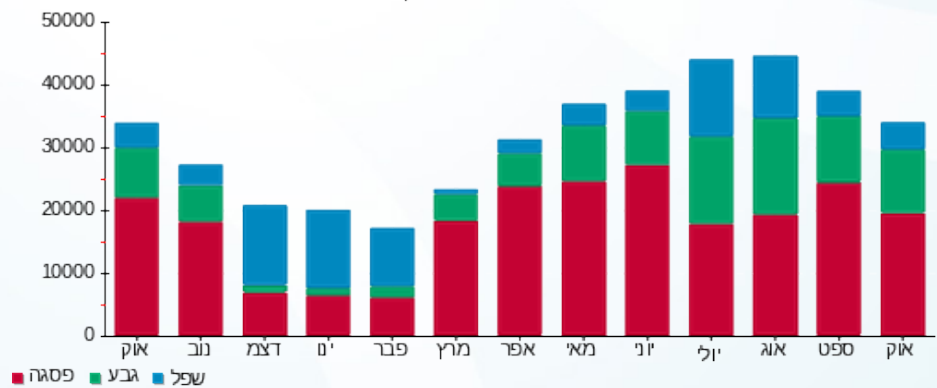

03/11/22 תאריך הפקה:
 31/10/22 תאריך קריאה נוכחית:
 01/10/22 תאריך קריאה קודמת:

שם דייר: מיזוג אוויר צילרים
 שם אתר: קניון עזריאלי עכו

לקוח/ה נכבד/ה, אנו מתכבדים להגיש את חישוב צריכת החשמל לתקופה 01/10/22 - 31/10/22:

מיזוג אוויר - צילר 1 - 3 - 14155668

סוג תעריף	סוג צריכה	קריאה קודמת	קריאה נוכחית	סה"כ צריכה בקוט"ש	מחיר לקוט"ש בא"ג	סה"כ לתשלום
פרטי חשבון עבור תאריכים:			01/10/22	31/10/22		
777	פסגה	495,817.50	501,097.50	5,280.00	49.77	2,627.86 ₪
778	גבע	233,047.50	235,790.00	2,742.50	41.06	1,126.07 ₪
779	שפל	95,212.50	95,502.50	290.00	33.83	98.11 ₪

מיזוג אוויר - צילר 2 - 4 - 14155668

סוג תעריף	סוג צריכה	קריאה קודמת	קריאה נוכחית	סה"כ צריכה בקוט"ש	מחיר לקוט"ש בא"ג	סה"כ לתשלום
פרטי חשבון עבור תאריכים:			01/10/22	31/10/22		
777	פסגה	638,087.50	644,545.00	6,457.50	49.77	3,213.90 ₪
778	גבע	292,062.50	295,257.50	3,195.00	41.06	1,311.87 ₪
779	שפל	121,605.00	122,115.00	510.00	33.83	172.53 ₪

סה"כ לדייר:

פסגה	גבע	שפל	סה"כ	שיא ביקוש
11,737.50	5,937.50	800.00	18,475.00	3,276.28
₪ 5,841.75	₪ 2,437.94	₪ 270.64	₪ 8,550.33	

₪ 0.00	תשלום קבוע	
₪ 8,550.33	סה"כ לתשלום	לא כולל מע"מ

התפלגות חיוב בש"ח לפי תעו"ז

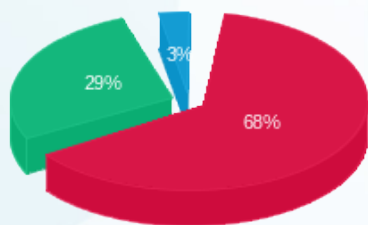

פסגה (₪ 5,841.75)
 גבע (₪ 2,437.94)
 שפל (₪ 270.64)

הסטוריית צריכה בקוט"ש

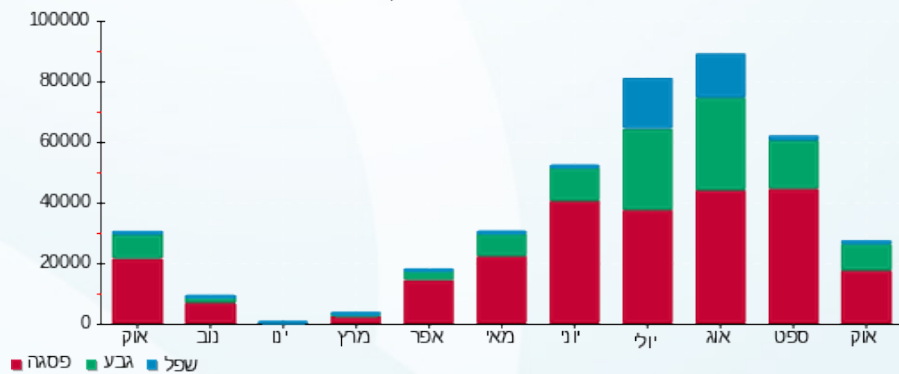



03/11/22 תאריך הפקה:
 31/10/22 תאריך קריאה נוכחית:
 01/10/22 תאריך קריאה קודמת:

שם דייר: מפעל הפייס
 שם אתר: קניון עזריאלי עכו

לקוח/ה נכבד/ה, אנו מתכבדים להגיש את חישוב צריכת החשמל לתקופה 01/10/22 - 31/10/22:

מפעל הפייס - 2 - 81038342 (1x16)

סוג תעריף	סוג צריכה	קריאה קודמת	קריאה נוכחית	סה"כ צריכה בקוט"ש	מחיר לקוט"ש בא"ג	סה"כ לתשלום
פרטי חשבון עבור תאריכים:						
777	פסגה	01/10/22	31/10/22	103.90	49.77	51.71 ₪
778	גבע	4,905.55	4,980.75	75.20	41.06	30.88 ₪
779	שפל	13,379.20	13,504.70	125.50	33.83	42.46 ₪

סה"כ לדייר:

פסגה	גבע	שפל	סה"כ	שיא ביקוש
103.90	75.20	125.50	304.60	0.55
₪ 51.71	₪ 30.88	₪ 42.46	₪ 125.04	

סה"כ צריכה
 סה"כ לתשלום

214.45 ₪	תשלום קבוע	
0.99 ₪	תשלום עבור גודל חיבור בKVA (1x16)	
340.49 ₪	סה"כ לתשלום	לא כולל מע"מ

התפלגות חיוב בש"ח לפי תעו"ז

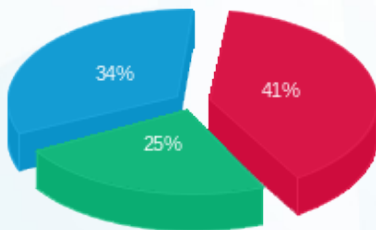

פסגה (₪ 51.71)
 גבע (₪ 30.88)
 שפל (₪ 42.46)

הסטוריית צריכה בקוט"ש

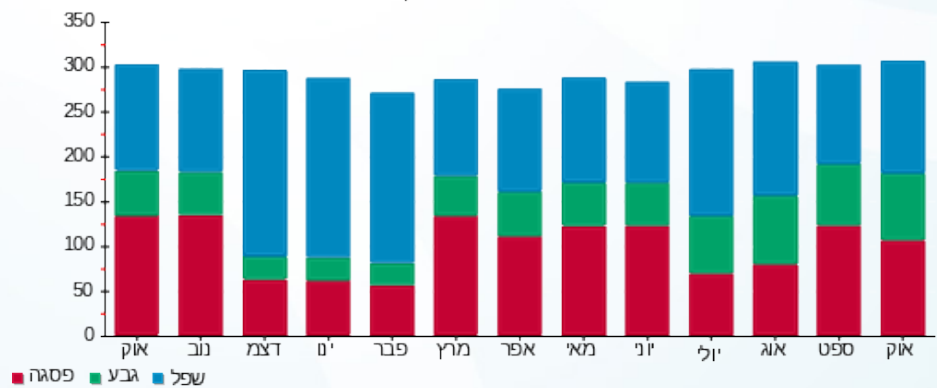



03/11/22 תאריך הפקה:
 31/10/22 תאריך קריאה נוכחית:
 01/10/22 תאריך קריאה קודמת:

שם דייר: מקדונלדס
 שם אתר: קניון עזריאלי עכו

לקוח/ה נכבד/ה, אנו מתכבדים להגיש את חישוב צריכת החשמל לתקופה 01/10/22 - 31/10/22:

מקדונלדס - 3 - 81019397 (3x160)

סוג תעריף	סוג צריכה	קריאה קודמת	קריאה נוכחית	סה"כ צריכה בקוט"ש	מחיר לקוט"ש בא"ג	סה"כ לתשלום
		01/10/22	31/10/22	פרטי חשבון עבור תאריכים:		
777	פסגה	636,450.20	642,258.80	5,808.60	49.77	2,890.94 ₪
778	גבע	272,922.00	276,526.20	3,604.20	41.06	1,479.88 ₪
779	שפל	445,858.40	449,580.40	3,722.00	33.83	1,259.15 ₪

סה"כ לדייר:

פסגה	גבע	שפל	סה"כ	שיא ביקוש
5,808.60	3,604.20	3,722.00	13,134.80	25.00
2,890.94 ₪	1,479.88 ₪	1,259.15 ₪	5,629.98 ₪	

סה"כ צריכה

סה"כ לתשלום

214.45 ₪	תשלום קבוע	
29.82 ₪	תשלום עבור גודל חיבור בKVA (3x160)	
5,874.24 ₪	סה"כ לתשלום	לא כולל מע"מ

התפלגות חיוב בש"ח לפי תעו"ז

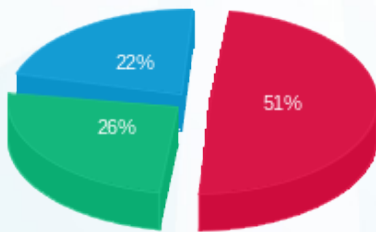

■ פסגה (2,890.94 ₪)
 ■ גבע (1,479.88 ₪)
 ■ שפל (1,259.15 ₪)

הסטוריית צריכה בקוט"ש

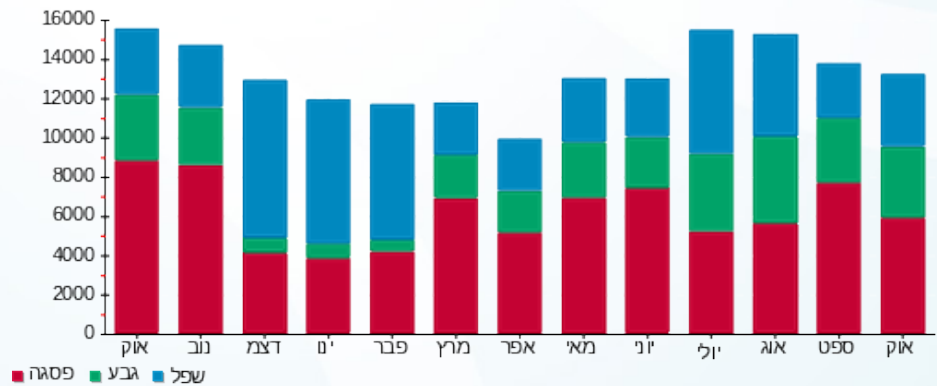



03/11/22

תאריך הפקדה:

שם דייר: משכנות הכרם 2

31/10/22

תאריך קריאה נוכחית:

שם אתר: קניון עזריאלי עכו

01/10/22

תאריך קריאה קודמת:

לקוח/ה נכבד/ה, אנו מתכבדים להגיש את חישוב צריכת החשמל לתקופה 01/10/22 - 31/10/22:

משכנות הכרם 2 - 4 - 81018361(3x40)

סוג תעריף	סוג צריכה	קריאה קודמת	קריאה נוכחית	סה"כ צריכה בקוט"ש	מחיר לקוט"ש בא"ג	סה"כ לתשלום
פרטי חשבון עבור תאריכים:						
		01/10/22	31/10/22			
777	פסגה	111,294.90	111,849.80	554.90	49.77	276.17 ₪
778	גבע	29,026.40	29,379.70	353.30	41.06	145.06 ₪
779	שפל	36,958.80	37,707.70	748.90	33.83	253.35 ₪

סה"כ לדייר:

פסגה	גבע	שפל	סה"כ	שיא ביקוש
554.90	353.30	748.90	1,657.10	3.40
276.17 ₪	145.06 ₪	253.35 ₪	674.59 ₪	

סה"כ צריכה

סה"כ לתשלום

214.45 ₪	תשלום קבוע	
7.45 ₪	תשלום עבור גודל חיבור בKVA (3x40)	
896.50 ₪	סה"כ לתשלום	לא כולל מע"מ

התפלגות חיוב בש"ח לפי תעו"ז

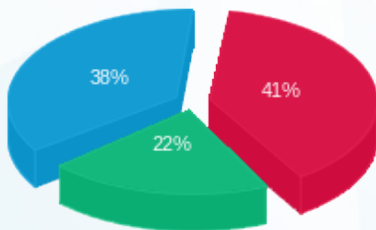

■ פסגה (276.17 ₪)
■ גבע (145.06 ₪)
■ שפל (253.35 ₪)

הסטוריית צריכה בקוט"ש

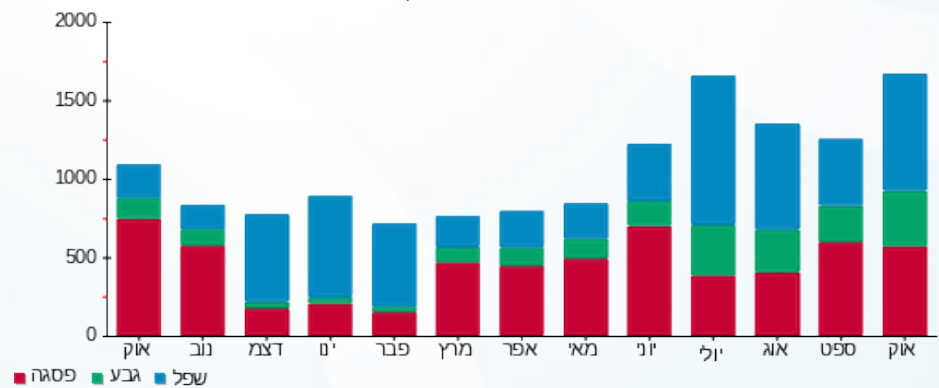

03/11/22 תאריך הפקה:
 31/10/22 תאריך קריאה נוכחית:
 01/10/22 תאריך קריאה קודמת:

שם דייר: משרדים - 2D-עו"ד רסלאן
 שם אתר: קניון עזריאלי עכו

לקוח/ה נכבד/ה, אנו מתכבדים להגיש את חישוב צריכת החשמל לתקופה 01/10/22 - 31/10/22:

משרדים - 2D-עו"ד רסלאן - 4 - 21055525(3x40)

סוג תעריף	סוג צריכה	קריאה קודמת	קריאה נוכחית	סה"כ צריכה בקוט"ש	מחיר לקוט"ש בא"ג	סה"כ לתשלום
פרטי חשבון עבור תאריכים:						
777	פסגה	01/10/22	31/10/22	230.92	49.77	114.93 ₪
778	גבע	63.68	113.12	49.44	41.06	20.30 ₪
779	שפל	49.16	136.28	87.12	33.83	29.47 ₪

סה"כ לדייר:

פסגה	גבע	שפל	סה"כ	שיא ביקוש
230.92	49.44	87.12	367.48	2.81
114.93 ₪	20.30 ₪	29.47 ₪	164.70 ₪	

סה"כ צריכה
 סה"כ לתשלום

214.45 ₪	תשלום קבוע	
7.45 ₪	תשלום עבור גודל חיבור בKVA (3x40)	
386.61 ₪	סה"כ לתשלום	לא כולל מע"מ

התפלגות חיוב בש"ח לפי תעו"ז

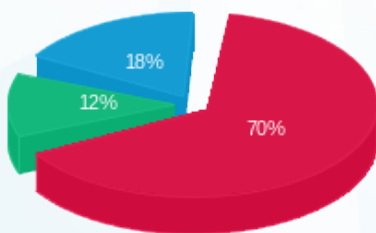

פסגה (114.93 ₪) 70%
 גבע (20.30 ₪) 12%
 שפל (29.47 ₪) 18%

הסטוריית צריכה בקוט"ש

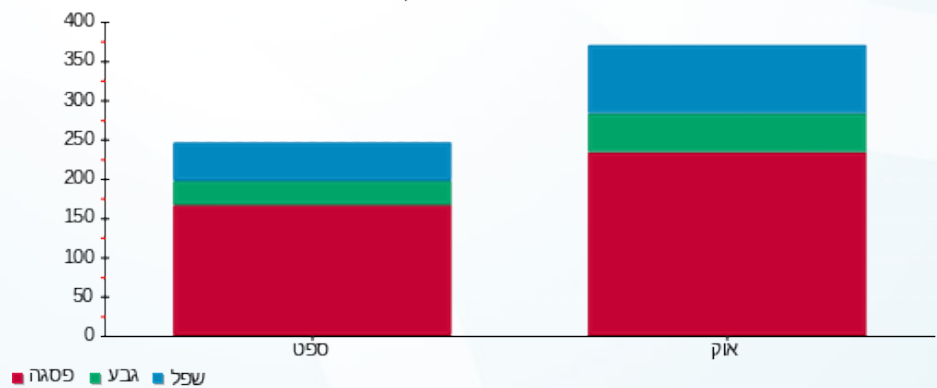

03/11/22 תאריך הפקה:
 31/10/22 תאריך קריאה נוכחית:
 01/10/22 תאריך קריאה קודמת:

שם דייר: משרדים - 4A-עו"ד בת-אל
 שם אתר: קניון עזריאלי עכו

לקוח/ה נכבד/ה, אנו מתכבדים להגיש את חישוב צריכת החשמל לתקופה 01/10/22 - 31/10/22:

משרדים - 4A-עו"ד בת-אל - 4 - 18234991(3x40)

סוג תעריף	סוג צריכה	קריאה קודמת	קריאה נוכחית	סה"כ צריכה בקוט"ש	מחיר לקוט"ש בא"ג	סה"כ לתשלום
פרטי חשבון עבור תאריכים:						
777	פסגה	01/10/22	31/10/22	22.24	49.77	11.07 ₪
778	גבע	39.44	48.56	9.12	41.06	3.74 ₪
779	שפל	201.20	221.24	20.04	33.83	6.78 ₪

סה"כ לדייר:

פסגה	גבע	שפל	סה"כ	שיא ביקוש
22.24	9.12	20.04	51.40	1.30
11.07 ₪	3.74 ₪	6.78 ₪	21.59 ₪	

סה"כ צריכה
 סה"כ לתשלום

214.45 ₪	תשלום קבוע	
7.45 ₪	תשלום עבור גודל חיבור בKVA (3x40)	
243.50 ₪	סה"כ לתשלום	לא כולל מע"מ

התפלגות חיוב בש"ח לפי תעו"ז

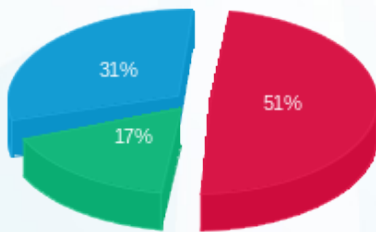

■ פסגה (11.07 ₪)
 ■ גבע (3.74 ₪)
 ■ שפל (6.78 ₪)

הסטוריית צריכה בקוט"ש

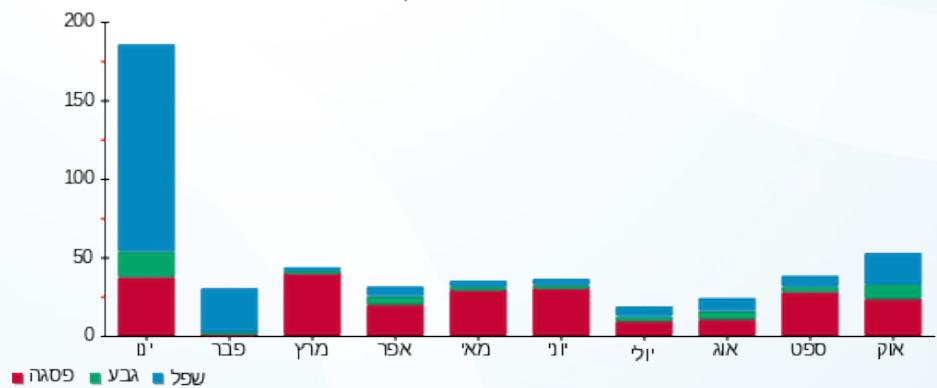

■ פסגה ■ גבע ■ שפל

03/11/22 תאריך הפקה:
 31/10/22 תאריך קריאה נוכחית:
 01/10/22 תאריך קריאה קודמת:

שם דייר: משרדים - 4B-עו"ד אלי סבן ופואד דאוד
 שם אתר: קניון עזריאלי עכו

לקוח/ה נכבד/ה, אנו מתכבדים להגיש את חישוב צריכת החשמל לתקופה 01/10/22 - 31/10/22:

משרדים - 4B-עו"ד סבן - 5 - 18234991(3x40)

סוג תעריף	סוג צריכה	קריאה קודמת	קריאה נוכחית	סה"כ צריכה בקוט"ש	מחיר לקוט"ש בא"ג	סה"כ לתשלום
פרטי חשבון עבור תאריכים:						
777	פסגה	01/10/22	31/10/22	1,465.24	49.77	82.52 ₪
778	גבע	328.72	388.20	59.48	41.06	24.42 ₪
779	שפל	461.76	511.88	50.12	33.83	16.96 ₪

סה"כ לדייר:

פסגה	גבע	שפל	סה"כ	שיא ביקוש
165.80	59.48	50.12	275.40	1.76
82.52 ₪	24.42 ₪	16.96 ₪	123.90 ₪	

סה"כ צריכה
 סה"כ לתשלום

214.45 ₪	תשלום קבוע	
7.45 ₪	תשלום עבור גודל חיבור בKVA (3x40)	
345.80 ₪	סה"כ לתשלום	לא כולל מע"מ

התפלגות חיוב בש"ח לפי תעו"ז

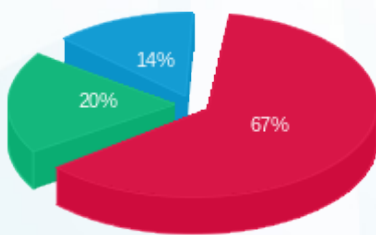

פסגה (82.52 ₪)
 גבע (24.42 ₪)
 שפל (16.96 ₪)

הסטוריית צריכה בקוט"ש

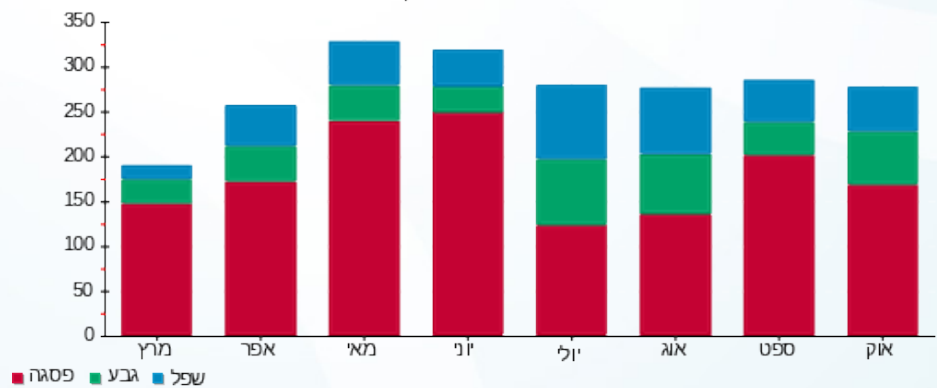

03/11/22 תאריך הפקה:
 31/10/22 תאריך קריאה נוכחית:
 01/10/22 תאריך קריאה קודמת:

שם דייר: משרדים - 4C-עו"ד ברק
 שם אתר: קניון עזריאלי עכו

לקוח/ה נכבד/ה, אנו מתכבדים להגיש את חישוב צריכת החשמל לתקופה 01/10/22 - 31/10/22:

משרדים - 4C-עו"ד ברק - 6 - 18234991(3x40)

סוג תעריף	סוג צריכה	קריאה קודמת	קריאה נוכחית	סה"כ צריכה בקוט"ש	מחיר לקוט"ש בא"ג	סה"כ לתשלום
פרטי חשבון עבור תאריכים:						
777	פסגה	01/10/22	31/10/22	126.76	49.77	63.09 ₪
778	גבע	341.04	366.12	25.08	41.06	10.30 ₪
779	שפל	1,168.68	1,217.24	48.56	33.83	16.43 ₪

סה"כ לדייר:

פסגה	גבע	שפל	סה"כ	שיא ביקוש
126.76	25.08	48.56	200.40	1.51
₪ 63.09	₪ 10.30	₪ 16.43	₪ 89.81	

סה"כ צריכה
 סה"כ לתשלום

214.45 ₪	תשלום קבוע	
7.45 ₪	תשלום עבור גודל חיבור בKVA (3x40)	
311.72 ₪	סה"כ לתשלום	לא כולל מע"מ

התפלגות חיוב בש"ח לפי תעו"ז

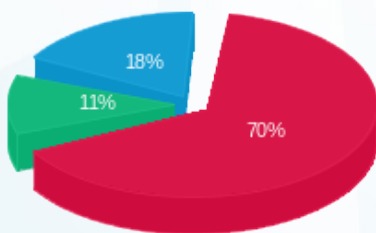

פסגה (₪ 63.09)
 גבע (₪ 10.30)
 שפל (₪ 16.43)

הסטוריית צריכה בקוט"ש

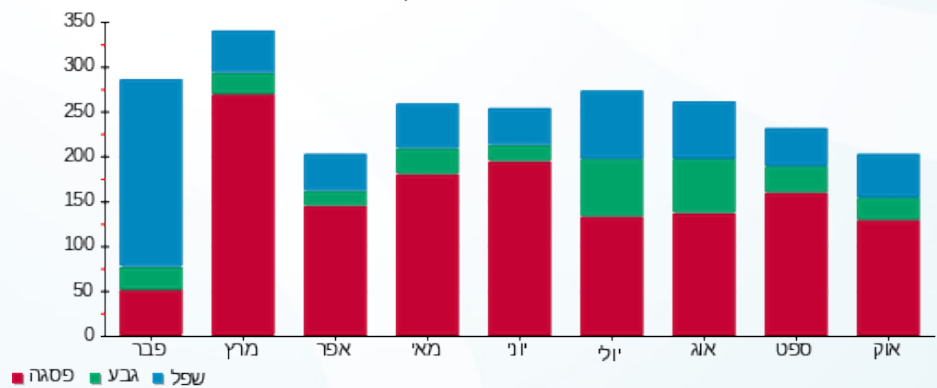



03/11/22 תאריך הפקה:
 31/10/22 תאריך קריאה נוכחית:
 01/10/22 תאריך קריאה קודמת:

שם דייר: משרדים - 4D-רו"ח פולינה
 שם אתר: קניון עזריאלי עכו

לקוח/ה נכבד/ה, אנו מתכבדים להגיש את חישוב צריכת החשמל לתקופה 01/10/22 - 31/10/22:

4D-רו"ח פולינה - 7 - 18234991(3x40)

סוג תעריף	סוג צריכה	קריאה קודמת	קריאה נוכחית	סה"כ צריכה בקוט"ש	מחיר לקוט"ש בא"ג	סה"כ לתשלום
פרטי חשבון עבור תאריכים:						
777	פסגה	01/10/22	31/10/22	97.60	49.77	48.58 ₪
778	גבע	141.92	165.64	23.72	41.06	9.74 ₪
779	שפל	390.88	431.92	41.04	33.83	13.88 ₪

סה"כ לדייר:

פסגה	גבע	שפל	סה"כ	שיא ביקוש
97.60	23.72	41.04	162.36	1.24
48.58 ₪	9.74 ₪	13.88 ₪	72.20 ₪	

סה"כ צריכה
 סה"כ לתשלום

214.45 ₪	תשלום קבוע	
7.45 ₪	תשלום עבור גודל חיבור בKVA (3x40)	
294.10 ₪	סה"כ לתשלום	לא כולל מע"מ

התפלגות חיוב בש"ח לפי תעו"ז

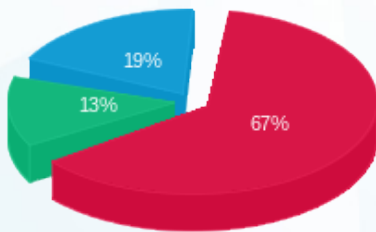

פסגה (48.58 ₪)
 גבע (9.74 ₪)
 שפל (13.88 ₪)

הסטוריית צריכה בקוט"ש

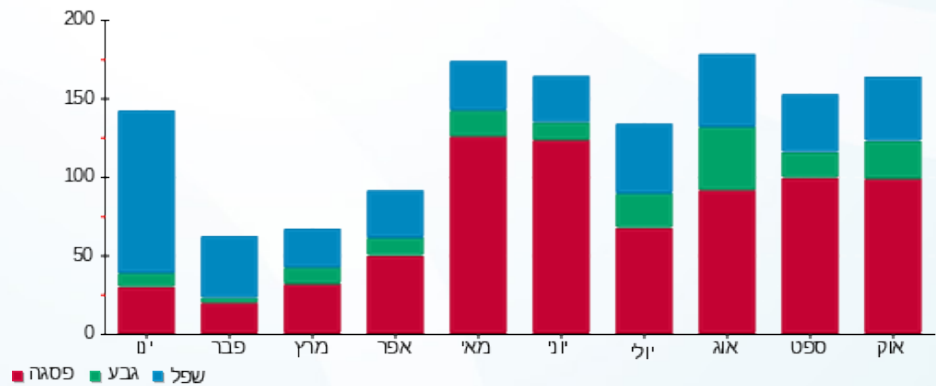

03/11/22 תאריך הפקה:
 31/10/22 תאריך קריאה נוכחית:
 01/10/22 תאריך קריאה קודמת:

שם דייר: משרדים - 4E-מרפאת כאב- גואד
 שם אתר: קניון עזריאלי עכו

לקוח/ה נכבד/ה, אנו מתכבדים להגיש את חישוב צריכת החשמל לתקופה 01/10/22 - 31/10/22:

4E-מרפאת כאב- גואד - 10 - 18234991(3x40)

סוג תעריף	סוג צריכה	קריאה קודמת	קריאה נוכחית	סה"כ צריכה בקוט"ש	מחיר לקוט"ש בא"ג	סה"כ לתשלום
פרטי חשבון עבור תאריכים:						
777	פסגה	01/10/22	31/10/22	47.44	49.77	23.61 ₪
778	גבע	212.16	249.84	37.68	41.06	15.47 ₪
779	שפל	594.68	652.68	58.00	33.83	19.62 ₪

סה"כ לדייר:

פסגה	גבע	שפל	סה"כ	שיא ביקוש
47.44	37.68	58.00	143.12	1.56
23.61 ₪	15.47 ₪	19.62 ₪	58.70 ₪	

סה"כ צריכה
 סה"כ לתשלום

214.45 ₪	תשלום קבוע	
7.45 ₪	תשלום עבור גודל חיבור בKVA (3x40)	
280.61 ₪	סה"כ לתשלום	לא כולל מע"מ

התפלגות חיוב בש"ח לפי תע"ז

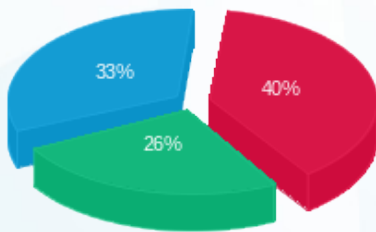

פסגה (23.61 ₪) ■
 גבע (15.47 ₪) ■
 שפל (19.62 ₪) ■

הסטוריית צריכה בקוט"ש

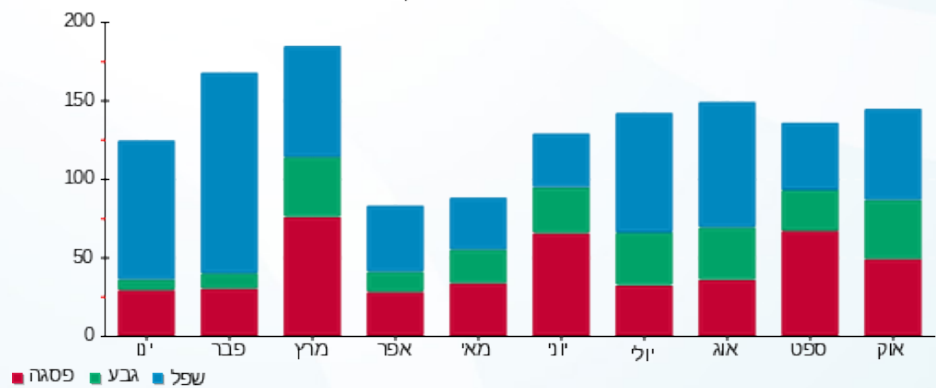



03/11/22 תאריך הפקה:
 31/10/22 תאריך קריאה נוכחית:
 01/10/22 תאריך קריאה קודמת:

שם דייר: משרדים - 7A-G-ONE-נקיון
 שם אתר: קניון עזריאלי עכו

לקוח/ה נכבד/ה, אנו מתכבדים להגיש את חישוב צריכת החשמל לתקופה 01/10/22 - 31/10/22:

משרדים - 7A-G-ONE-נקיון - 4 - 19093329 (3x40)

סה"כ לתשלום	מחיר לקוט"ש בא"ג	סה"כ צריכה בקוט"ש	קריאה נוכחית	קריאה קודמת	סוג צריכה	סוג תעריף
			31/10/22	01/10/22		פרטי חשבון עבור תאריכים:
10.41 ₪	49.77	20.92	349.72	328.80	פסגה	777
1.02 ₪	41.06	2.48	54.28	51.80	גבע	778
0.16 ₪	33.83	0.48	281.64	281.16	שפל	779

סה"כ לדייר:

שיא ביקוש	סה"כ	שפל	גבע	פסגה
78.17	23.88	0.48	2.48	20.92
	11.59 ₪	0.16 ₪	1.02 ₪	10.41 ₪

סה"כ צריכה
 סה"כ לתשלום

214.45 ₪	תשלום קבוע	
7.45 ₪	תשלום עבור גודל חיבור בKVA (3x40)	
233.50 ₪	סה"כ לתשלום	לא כולל מע"מ

התפלגות חיוב בש"ח לפי תעו"ז

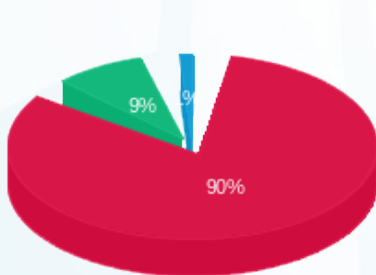

■ פסגה (10.41 ₪)
 ■ גבע (1.02 ₪)
 ■ שפל (0.16 ₪)

הסטוריית צריכה בקוט"ש

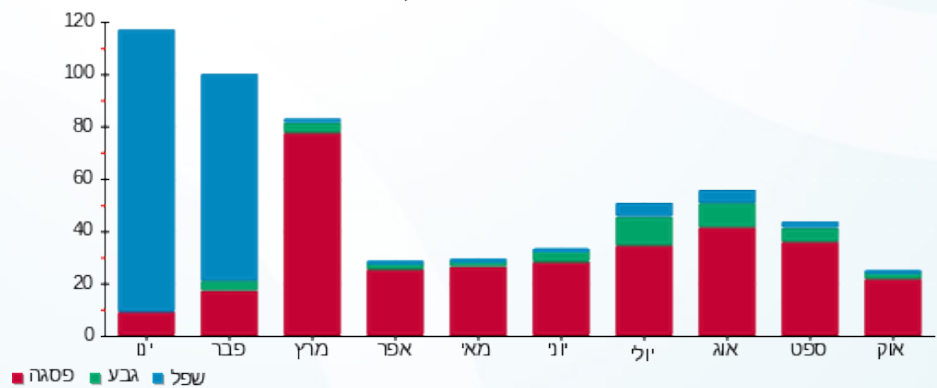



03/11/22 תאריך הפקה:
 31/10/22 תאריך קריאה נוכחית:
 01/10/22 תאריך קריאה קודמת:

שם דייר: משרדים - G-ONE-אבטחה-7C
 שם אתר: קניון עזריאלי עכו

לקוח/ה נכבד/ה, אנו מתכבדים להגיש את חישוב צריכת החשמל לתקופה 01/10/22 - 31/10/22:

G-One - (3x40)18234991 - 2

סה"כ לתשלום	מחיר לקוט"ש בא"ג	סה"כ צריכה בקוט"ש	קריאה נוכחית	קריאה קודמת	סוג צריכה	סוג תעריף
			31/10/22	01/10/22	פרטי חשבון עבור תאריכים:	
222.01 ₪	49.77	446.08	5,447.88	5,001.80	פסגה	777
60.01 ₪	41.06	146.16	1,546.80	1,400.64	גבע	778
66.71 ₪	33.83	197.20	4,245.64	4,048.44	שפל	779

סה"כ לדייר:

שיא ביקוש	סה"כ	שפל	גבע	פסגה
4.35	789.44	197.20	146.16	446.08
	348.74 ₪	66.71 ₪	60.01 ₪	222.01 ₪

סה"כ צריכה
 סה"כ לתשלום

214.45 ₪	תשלום קבוע	
7.45 ₪	תשלום עבור גודל חיבור בKVA (3x40)	
570.64 ₪	סה"כ לתשלום	לא כולל מע"מ

התפלגות חיוב בש"ח לפי תעו"ז

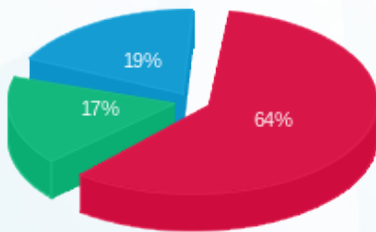

■ פסגה (222.01 ₪)
 ■ גבע (60.01 ₪)
 ■ שפל (66.71 ₪)

הסטוריית צריכה בקוט"ש

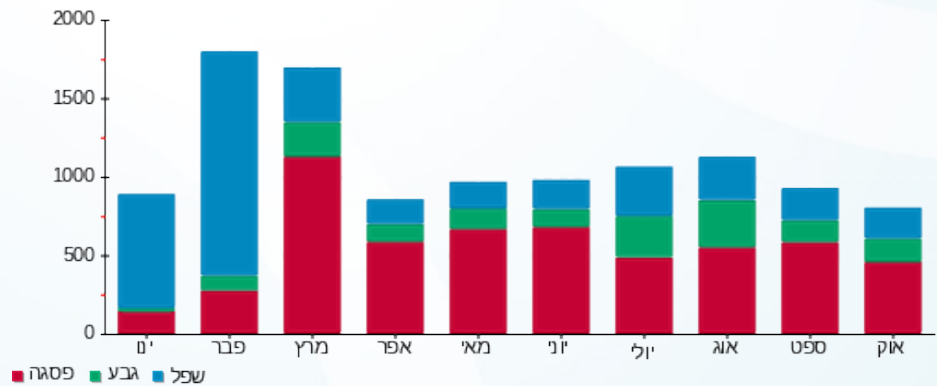



03/11/22 תאריך הפקה:
 31/10/22 תאריך קריאה נוכחית:
 01/10/22 תאריך קריאה קודמת:

שם דייר: משרדים - LEGO HOUSE
 שם אתר: קניון עזריאלי עכו

לקוח/ה נכבד/ה, אנו מתכבדים להגיש את חישוב צריכת החשמל לתקופה 01/10/22 - 31/10/22:

משרדים - 2 - (3x40)20065504 - LEGO HOUSE

סה"כ לתשלום	מחיר לקוט"ש בא"ג	סה"כ צריכה בקוט"ש	קריאה נוכחית	קריאה קודמת	סוג צריכה	סוג תעריף
			31/10/22	01/10/22		פרטי חשבון עבור תאריכים:
₪ 31.34	49.77	62.96	187.32	124.36	פסגה	777
₪ 10.76	41.06	26.20	68.60	42.40	גבע	778
₪ 5.21	33.83	15.40	32.00	16.60	שפל	779

סה"כ לדיר:

שיא ביקוש	סה"כ	שפל	גבע	פסגה
26.70	104.56	15.40	26.20	62.96
	₪ 47.30	₪ 5.21	₪ 10.76	₪ 31.34

סה"כ צריכה
 סה"כ לתשלום

₪ 214.45	תשלום קבוע	
₪ 7.45	תשלום עבור גודל חיבור בKVA (3x40)	
₪ 269.21	סה"כ לתשלום	לא כולל מע"מ

התפלגות חיוב בש"ח לפי תע"ז

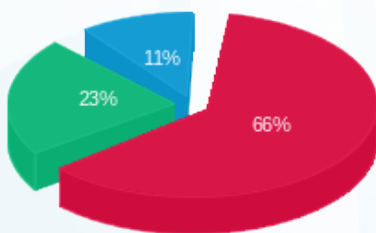

■ פסגה (₪ 31.34)
 ■ גבע (₪ 10.76)
 ■ שפל (₪ 5.21)

הסטוריית צריכה בקוט"ש

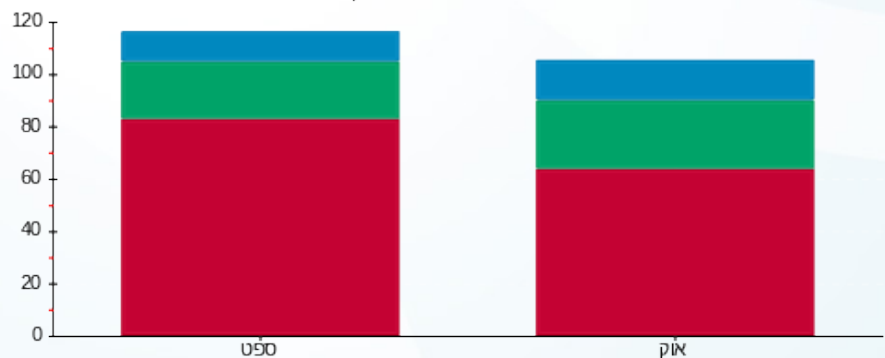

■ פסגה ■ גבע ■ שפל





03/11/22

תאריך הפקה:

שם דייר: משרדים - UNIT-2-רופא שיניים פיראס א-431-א גרעין-B

31/10/22

תאריך קריאה נוכחית:

שם אתר: קניון עזריאלי עכו

01/10/22

תאריך קריאה קודמת:

לקוח/ה נכבד/ה, אנו מתכבדים להגיש את חישוב צריכת החשמל לתקופה 01/10/22 - 31/10/22:

משרד א-431 - 2 - 19093146(3x40)

סוג תעריף	סוג צריכה	קריאה קודמת	קריאה נוכחית	סה"כ צריכה בקוט"ש	מחיר לקוט"ש בא"ג	סה"כ לתשלום
פרטי חשבון עבור תאריכים:						
777	פסגה	01/10/22	31/10/22	217.04	49.77	108.02 ₪
778	גבע	642.44	692.28	49.84	41.06	20.46 ₪
779	שפל	1,777.76	1,915.60	137.84	33.83	46.63 ₪

סה"כ לדייר:

פסגה	גבע	שפל	סה"כ	שיא ביקוש
217.04	49.84	137.84	404.72	3.93
108.02 ₪	20.46 ₪	46.63 ₪	175.12 ₪	

סה"כ צריכה

סה"כ לתשלום

214.45 ₪	תשלום קבוע	
7.45 ₪	תשלום עבור גודל חיבור בKVA (3x40)	
397.02 ₪	סה"כ לתשלום	לא כולל מע"מ

התפלגות חיוב בש"ח לפי תע"ז

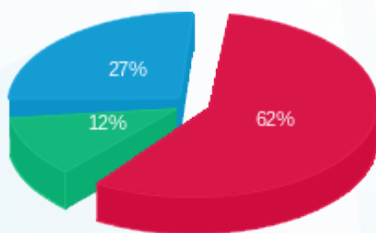

- פסגה (108.02 ₪) 62%
- גבע (20.46 ₪) 12%
- שפל (46.63 ₪) 27%

הסטוריית צריכה בקוט"ש

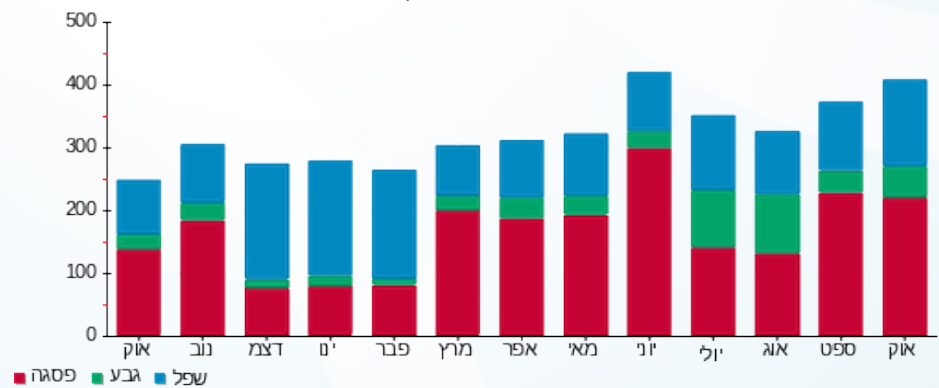

03/11/22 תאריך הפקה:
 31/10/22 תאריך קריאה נוכחית:
 01/10/22 תאריך קריאה קודמת:

שם דייר: משרדים - אור משכנתאות-6C
 שם אתר: קניון עזריאלי עכו

לקוח/ה נכבד/ה, אנו מתכבדים להגיש את חישוב צריכת החשמל לתקופה 01/10/22 - 31/10/22:

אור משכנתאות-14 - 18234991(3x40) - 6C

סוג תעריף	סוג צריכה	קריאה קודמת	קריאה נוכחית	סה"כ צריכה בקוט"ש	מחיר לקוט"ש בא"ג	סה"כ לתשלום
פרטי חשבון עבור תאריכים:						
777	פסגה	01/10/22	31/10/22	99.92	49.77	49.73 ₪
778	גבע	268.84	287.08	18.24	41.06	7.49 ₪
779	שפל	859.36	890.08	30.72	33.83	10.39 ₪

סה"כ לדייר:

פסגה	גבע	שפל	סה"כ	שיא ביקוש
99.92	18.24	30.72	148.88	1.77
₪ 49.73	₪ 7.49	₪ 10.39	₪ 67.61	

סה"כ צריכה
 סה"כ לתשלום

214.45 ₪	תשלום קבוע	
7.45 ₪	תשלום עבור גודל חיבור בKVA (3x40)	
289.52 ₪	סה"כ לתשלום	לא כולל מע"מ

התפלגות חיוב בש"ח לפי תע"ז

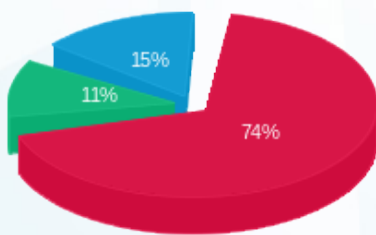

פסגה (₪ 49.73)
 גבע (₪ 7.49)
 שפל (₪ 10.39)

הסטוריית צריכה בקוט"ש

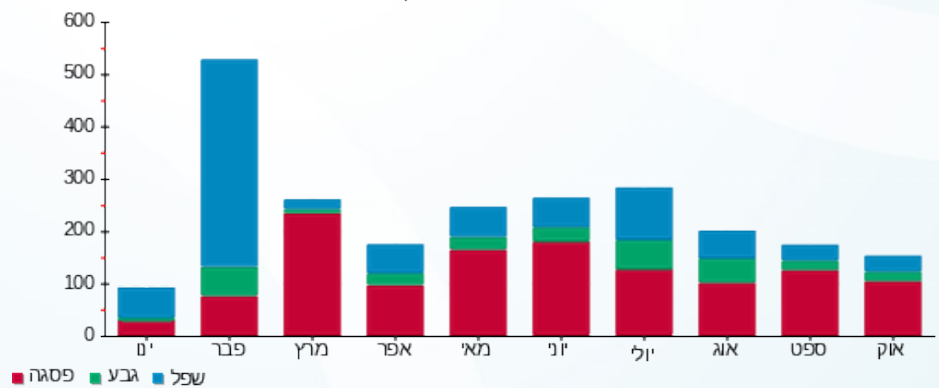

03/11/22 תאריך הפקה:
 31/10/22 תאריך קריאה נוכחית:
 01/10/22 תאריך קריאה קודמת:

שם דייר: משרדים - בוסטר - מפסק A 400 יח' 6,7
 שם אתר: קניון עזריאלי עכו

לקוח/ה נכבד/ה, אנו מתכבדים להגיש את חישוב צריכת החשמל לתקופה 01/10/22 - 31/10/22:

מתחת למאזן - מפסק חדש - 1 - 20065504(3x400)

סוג תעריף	סוג צריכה	קריאה קודמת	קריאה נוכחית	סה"כ צריכה בקוט"ש	מחיר לקוט"ש בא"ג	סה"כ לתשלום
פרטי חשבון עבור תאריכים:						
777	פסגה	01/10/22	31/10/22	370.00	49.77	184.15 ₪
778	גבע	0.00	267.60	267.60	41.06	109.88 ₪
779	שפל	0.00	444.80	444.80	33.83	150.48 ₪

סה"כ לדייר:

פסגה	גבע	שפל	סה"כ	שיא ביקוש
370.00	267.60	444.80	1,082.40	3.60
184.15 ₪	109.88 ₪	150.48 ₪	444.50 ₪	

סה"כ צריכה
 סה"כ לתשלום

214.45 ₪	תשלום קבוע	
74.54 ₪	תשלום עבור גודל חיבור בKVA (3x400)	
733.49 ₪	סה"כ לתשלום	לא כולל מע"מ

התפלגות חיוב בש"ח לפי תעו"ז

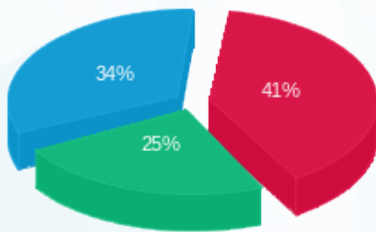

■ פסגה (184.15 ₪)
 ■ גבע (109.88 ₪)
 ■ שפל (150.48 ₪)

הסטוריית צריכה בקוט"ש

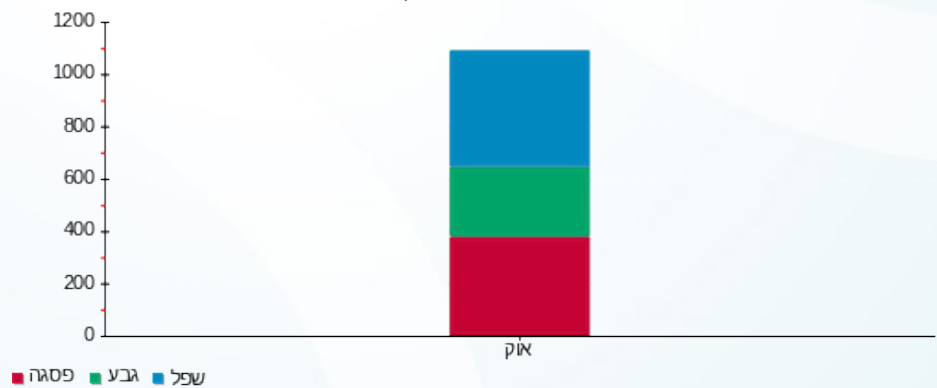

03/11/22 תאריך הפקה:
 31/10/22 תאריך קריאה נוכחית:
 01/10/22 תאריך קריאה קודמת:

שם דייר: משרדים - ד"ר ח'ורי נירולוג-2B
 שם אתר: קניון עזריאלי עכו

לקוח/ה נכבד/ה, אנו מתכבדים להגיש את חישוב צריכת החשמל לתקופה 01/10/22 - 31/10/22:

משרדים - ד"ר ח'ורי נירולוג-1 - 21055527 (3x40) - 2B

סוג תעריף	סוג צריכה	קריאה קודמת	קריאה נוכחית	סה"כ צריכה בקוט"ש	מחיר לקוט"ש בא"ג	סה"כ לתשלום
פרטי חשבון עבור תאריכים:						
777	פסגה	01/10/22	31/10/22	89.80	49.77	44.69 ₪
778	גבע	240.24	267.16	26.92	41.06	11.05 ₪
779	שפל	533.04	579.48	46.44	33.83	15.71 ₪

סה"כ לדייר:

פסגה	גבע	שפל	סה"כ	שיא ביקוש
89.80	26.92	46.44	163.16	1.48
₪ 44.69	₪ 11.05	₪ 15.71	₪ 71.46	

סה"כ צריכה
 סה"כ לתשלום

214.45 ₪	תשלום קבוע	
7.45 ₪	תשלום עבור גודל חיבור בKVA (3x40)	
293.36 ₪	סה"כ לתשלום	לא כולל מע"מ

התפלגות חיוב בש"ח לפי תעו"ז

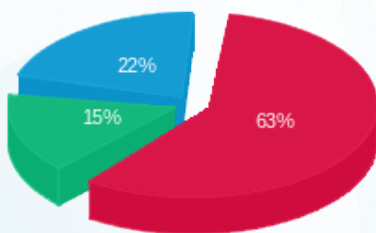

פסגה (₪ 44.69) ■
 גבע (₪ 11.05) ■
 שפל (₪ 15.71) ■

הסטוריית צריכה בקוט"ש

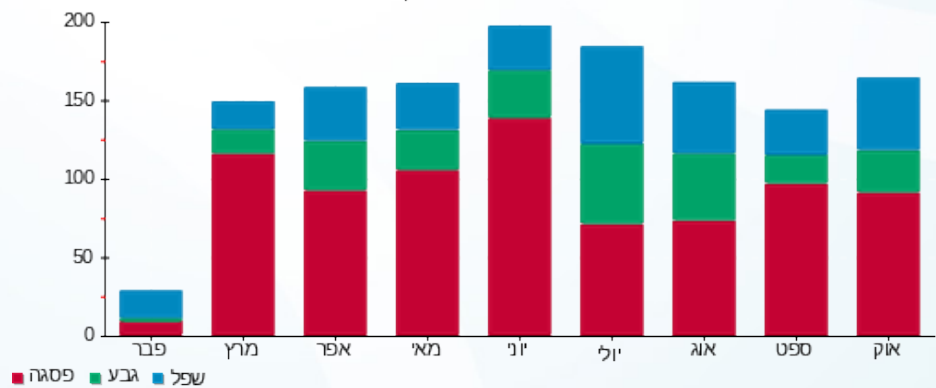

03/11/22 תאריך הפקה:
 31/10/22 תאריך קריאה נוכחית:
 01/10/22 תאריך קריאה קודמת:

שם דייר: משרדים - וועדת הבחירות
 שם אתר: קניון עזריאלי עכו

לקוח/ה נכבד/ה, אנו מתכבדים להגיש את חישוב צריכת החשמל לתקופה 01/10/22 - 31/10/22:

משרדים - וועדת הבחירות 11 - (3x40)18234991 - 5B

סוג תעריף	סוג צריכה	קריאה קודמת	קריאה נוכחית	סה"כ צריכה בקוט"ש	מחיר לקוט"ש בא"ג	סה"כ לתשלום
פרטי חשבון עבור תאריכים:			01/10/22	31/10/22		
777	פסגה	653.00	996.64	343.64	49.77	171.03 ₪
778	גבע	224.16	337.88	113.72	41.06	46.69 ₪
779	שפל	368.88	568.76	199.88	33.83	67.62 ₪

משרדים - וועדת הבחירות 12 - (3x40)18234991 - 5A

סוג תעריף	סוג צריכה	קריאה קודמת	קריאה נוכחית	סה"כ צריכה בקוט"ש	מחיר לקוט"ש בא"ג	סה"כ לתשלום
פרטי חשבון עבור תאריכים:			01/10/22	31/10/22		
777	פסגה	601.36	882.20	280.84	49.77	139.77 ₪
778	גבע	202.52	281.72	79.20	41.06	32.52 ₪
779	שפל	380.32	461.12	80.80	33.83	27.33 ₪

סה"כ לדיר:

פסגה	גבע	שפל	סה"כ	שיא ביקוש
624.48	192.92	280.68	1,098.08	2.74
₪ 310.80	₪ 79.21	₪ 94.95	₪ 484.97	

סה"כ צריכה
 סה"כ לתשלום

214.45 ₪	תשלום קבוע	
14.91 ₪	תשלום עבור גודל חיבור בKVA (3x80)	
714.33 ₪	סה"כ לתשלום	לא כולל מע"מ

התפלגות חיוב בש"ח לפי תע"ז

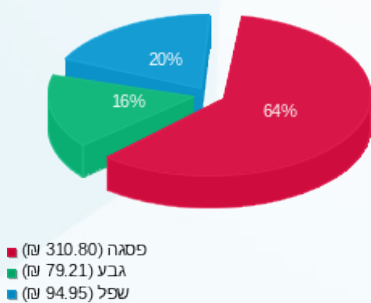

הסטוריית צריכה בקוט"ש

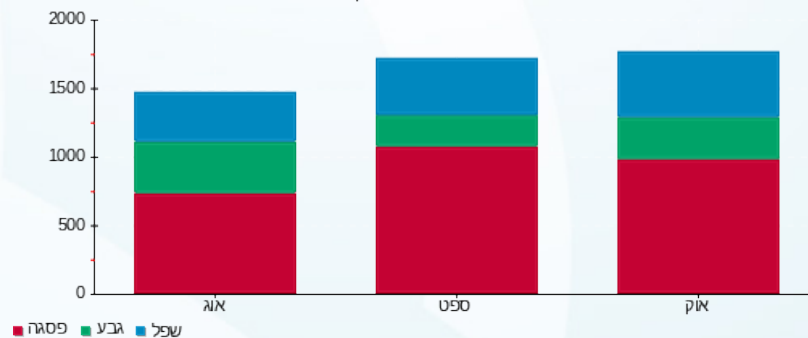



03/11/22

תאריך הפקה:

שם דייר: משרדים - חדר כושר-אייקון יח' 1 400 A גרעין-B

31/10/22

תאריך קריאה נוכחית:

שם אתר: קניון עזריאלי עכו

01/10/22

תאריך קריאה קודמת:

לקוח/ה נכבד/ה, אנו מתכבדים להגיש את חישוב צריכת החשמל לתקופה 01/10/22 - 31/10/22:

חדר כושר - 4 - 19093146(3x400)

סוג תעריף	סוג צריכה	קריאה קודמת	קריאה נוכחית	סה"כ צריכה בקוט"ש	מחיר לקוט"ש בא"ג	סה"כ לתשלום
			31/10/22	01/10/22	פרטי חשבון עבור תאריכים:	
777	פסגה	68,802.80	72,899.20	4,096.40	49.77	2,038.78 ₪
778	גבע	35,232.00	37,374.00	2,142.00	41.06	879.51 ₪
779	שפל	59,742.40	62,518.40	2,776.00	33.83	939.12 ₪

סה"כ לדייר:

פסגה	גבע	שפל	סה"כ	שיא ביקוש
4,096.40	2,142.00	2,776.00	9,014.40	26.18
2,038.78 ₪	879.51 ₪	939.12 ₪	3,857.40 ₪	

סה"כ צריכה

סה"כ לתשלום

214.45 ₪	תשלום קבוע	
74.54 ₪	תשלום עבור גודל חיבור בKVA (3x400)	
4,146.40 ₪	סה"כ לתשלום	לא כולל מע"מ

התפלגות חיוב בש"ח לפי תעו"ז

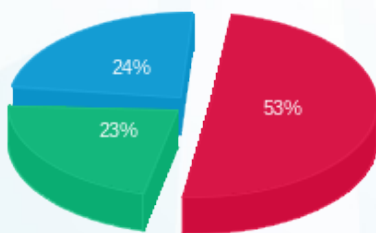

- פסגה (2,038.78 ₪) 24%
- גבע (879.51 ₪) 23%
- שפל (939.12 ₪) 53%

הסטוריית צריכה בקוט"ש

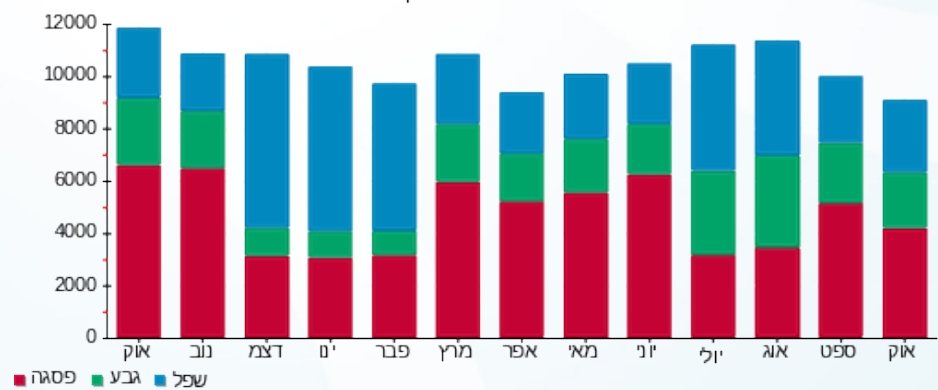



03/11/22

תאריך הפקה:

שם דייר: משרדים - טלמרקטינג שחאדה יח' 5B-UNIT 410

31/10/22

תאריך קריאה נוכחית:

שם אתר: קניון עזריאלי עכו

01/10/22

תאריך קריאה קודמת:

לקוח/ה נכבד/ה, אנו מתכבדים להגיש את חישוב צריכת החשמל לתקופה 01/10/22 - 31/10/22:

משרד 410 - 3 - 19093145 (3x40)

סוג תעריף	סוג צריכה	קריאה קודמת	קריאה נוכחית	סה"כ צריכה בקוט"ש	מחיר לקוט"ש בא"ג	סה"כ לתשלום
פרטי חשבון עבור תאריכים:						
777	פסגה	01/10/22	31/10/22	87.96	49.77	43.78 ₪
778	גבע	314.44	342.48	28.04	41.06	11.51 ₪
779	שפל	1,208.40	1,259.36	50.96	33.83	17.24 ₪

סה"כ לדייר:

פסגה	גבע	שפל	סה"כ	שיא ביקוש
87.96	28.04	50.96	166.96	1.12
₪ 43.78	₪ 11.51	₪ 17.24	₪ 72.53	

סה"כ צריכה

סה"כ לתשלום

214.45 ₪	תשלום קבוע	
7.45 ₪	תשלום עבור גודל חיבור בKVA (3x40)	
294.43 ₪	סה"כ לתשלום	לא כולל מע"מ

התפלגות חיוב בש"ח לפי תע"ז

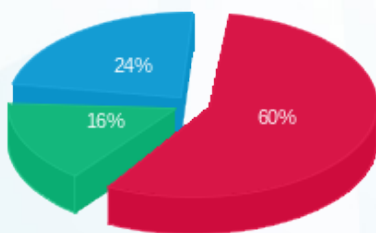

- פסגה (₪ 43.78)
- גבע (₪ 11.51)
- שפל (₪ 17.24)

הסטוריית צריכה בקוט"ש

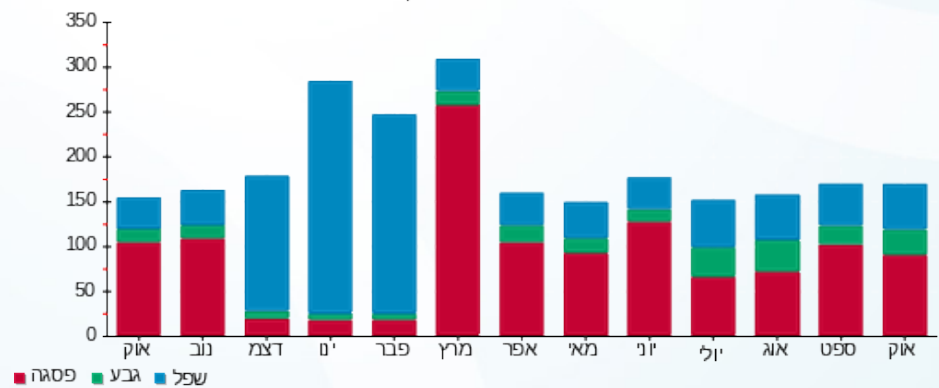



03/11/22

תאריך הפקדה:

שם דייר: משרדים - טקפוינט

31/10/22

תאריך קריאה נוכחית:

שם אתר: קניון עזריאלי עכו

01/10/22

תאריך קריאה קודמת:

לקוח/ה נכבד/ה, אנו מתכבדים להגיש את חישוב צריכת החשמל לתקופה 01/10/22 - 31/10/22:

משרדים - טקפוינט - 3 - 19093141 (3x125)

סוג תעריף	סוג צריכה	קריאה קודמת	קריאה נוכחית	סה"כ צריכה בקוט"ש	מחיר לקוט"ש בא"ג	סה"כ לתשלום
פרטי חשבון עבור תאריכים:						
777	פסגה	01/10/22	31/10/22	500.10	49.77	248.90 ₪
778	גבע	510.20	730.00	219.80	41.06	90.25 ₪
779	שפל	813.80	1,109.30	295.50	33.83	99.97 ₪

סה"כ לדייר:

פסגה	גבע	שפל	סה"כ	שיא ביקוש
500.10	219.80	295.50	1,015.40	67.72
248.90 ₪	90.25 ₪	99.97 ₪	439.12 ₪	

סה"כ צריכה

סה"כ לתשלום

214.45 ₪	תשלום קבוע	
23.29 ₪	תשלום עבור גודל חיבור בKVA (3x125)	
676.86 ₪	סה"כ לתשלום	לא כולל מע"מ

התפלגות חיוב בש"ח לפי תעו"ז

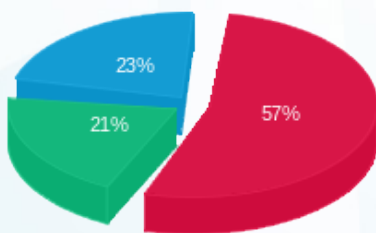

- פסגה (248.90 ₪)
- גבע (90.25 ₪)
- שפל (99.97 ₪)

הסטוריית צריכה בקוט"ש

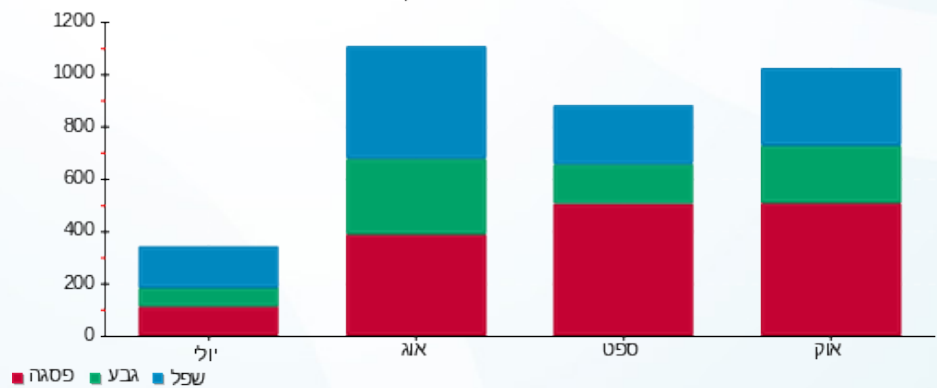

- פסגה
- גבע
- שפל



03/11/22 תאריך הפקה:
 31/10/22 תאריך קריאה נוכחית:
 01/10/22 תאריך קריאה קודמת:

שם דייר: משרדים - מגה גל - מכון פיזיותרפיה
 שם אתר: קניון עזריאלי עכו

לקוח/ה נכבד/ה, אנו מתכבדים להגיש את חישוב צריכת החשמל לתקופה 01/10/22 - 31/10/22:

משרדים - מגה גל - מכון פיזיותרפיה - 9 - 18234991 (3x40)

סוג תעריף	סוג צריכה	קריאה קודמת	קריאה נוכחית	סה"כ צריכה בקוט"ש	מחיר לקוט"ש בא"ג	סה"כ לתשלום
פרטי חשבון עבור תאריכים:						
777	פסגה	01/10/22	31/10/22	30.88	49.77	15.37 ₪
778	גבע	176.04	212.88	36.84	41.06	15.13 ₪
779	שפל	934.84	966.36	31.52	33.83	10.66 ₪

סה"כ לדיר:

פסגה	גבע	שפל	סה"כ	שיא ביקוש
30.88	36.84	31.52	99.24	2.16
15.37 ₪	15.13 ₪	10.66 ₪	41.16 ₪	

סה"כ צריכה
 סה"כ לתשלום

214.45 ₪	תשלום קבוע	
7.45 ₪	תשלום עבור גודל חיבור בKVA (3x40)	
263.06 ₪	סה"כ לתשלום	לא כולל מע"מ

התפלגות חיוב בש"ח לפי תע"ז

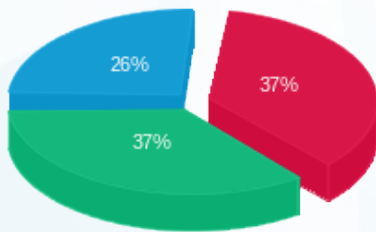

פסגה (15.37 ₪)
 גבע (15.13 ₪)
 שפל (10.66 ₪)

הסטוריית צריכה בקוט"ש

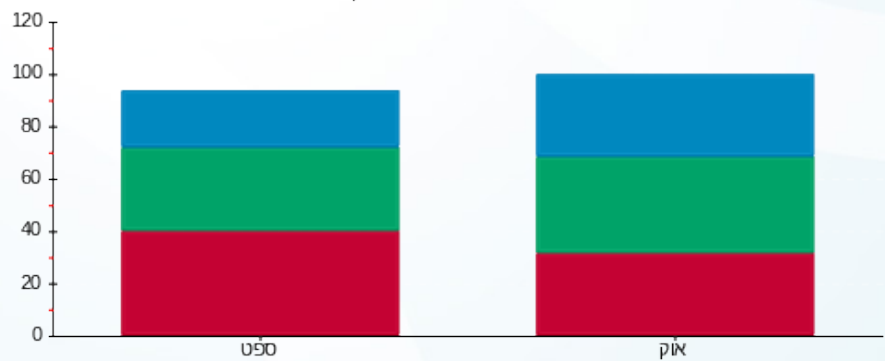

פסגה גבע שפל

03/11/22 תאריך הפקה:
 31/10/22 תאריך קריאה נוכחית:
 01/10/22 תאריך קריאה קודמת:

שם דייר: משרדים - מילים וחרוזים
 שם אתר: קניון עזריאלי עכו

לקוח/ה נכבד/ה, אנו מתכבדים להגיש את חישוב צריכת החשמל לתקופה 01/10/22 - 31/10/22:

מילים וחרוזים - 1 - 18234991(3x40)

סוג תעריף	סוג צריכה	קריאה קודמת	קריאה נוכחית	סה"כ צריכה בקוט"ש	מחיר לקוט"ש בא"ג	סה"כ לתשלום
פרטי חשבון עבור תאריכים:						
777	פסגה	01/10/22	31/10/22	425.12	49.77	211.58 ₪
778	גבע	1,195.24	1,371.24	176.00	41.06	72.27 ₪
779	שפל	2,476.56	2,592.72	116.16	33.83	39.30 ₪

סה"כ לדייר:

פסגה	גבע	שפל	סה"כ	שיא ביקוש
425.12	176.00	116.16	717.28	5.42
211.58 ₪	72.27 ₪	39.30 ₪	323.14 ₪	

סה"כ צריכה
 סה"כ לתשלום

214.45 ₪	תשלום קבוע	
7.45 ₪	תשלום עבור גודל חיבור בKVA (3x40)	
545.05 ₪	סה"כ לתשלום	לא כולל מע"מ

התפלגות חיוב בש"ח לפי תעו"ז

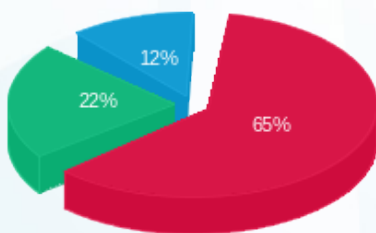

■ פסגה (211.58 ₪)
 ■ גבע (72.27 ₪)
 ■ שפל (39.30 ₪)

הסטוריית צריכה בקוט"ש

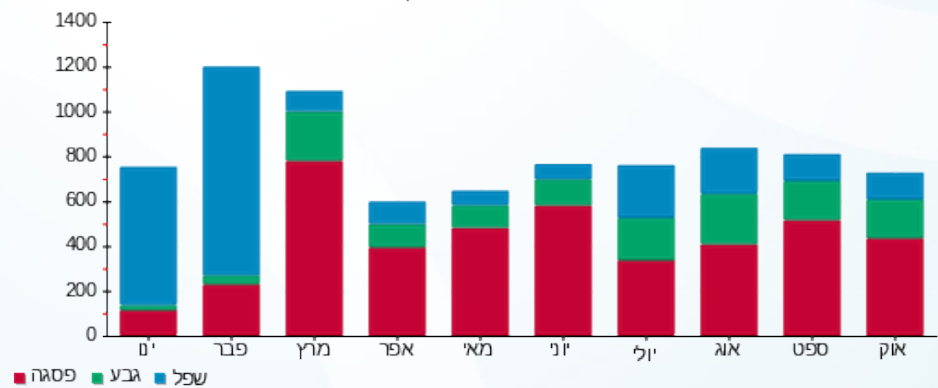

03/11/22 תאריך הפקה:
 31/10/22 תאריך קריאה נוכחית:
 01/10/22 תאריך קריאה קודמת:

שם דייר: משרדים - מכון מאר יח' 431 5D גרעין-B
 שם אתר: קניון עזריאלי עכו

לקוח/ה נכבד/ה, אנו מתכבדים להגיש את חישוב צריכת החשמל לתקופה 01/10/22 - 31/10/22:

משרד 431 - 1 (3x100)19093146

סוג תעריף	סוג צריכה	קריאה קודמת	קריאה נוכחית	סה"כ צריכה בקוט"ש	מחיר לקוט"ש בא"ג	סה"כ לתשלום
פרטי חשבון עבור תאריכים:						
777	פסגה	01/10/22	31/10/22	376.20	49.77	187.23 ₪
778	גבע	2,110.30	2,249.30	139.00	41.06	57.07 ₪
779	שפל	5,780.20	6,042.00	261.80	33.83	88.57 ₪

סה"כ לדייר:

פסגה	גבע	שפל	סה"כ	שיא ביקוש
376.20	139.00	261.80	777.00	3.00
187.23 ₪	57.07 ₪	88.57 ₪	332.88 ₪	

סה"כ צריכה
 סה"כ לתשלום

214.45 ₪	תשלום קבוע	
18.64 ₪	תשלום עבור גודל חיבור בKVA (3x100)	
565.96 ₪	סה"כ לתשלום	לא כולל מע"מ

התפלגות חיוב בש"ח לפי תע"ז

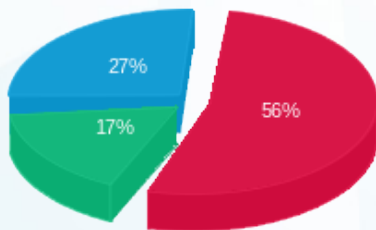

פסגה (187.23 ₪) ■
 גבע (57.07 ₪) ■
 שפל (88.57 ₪) ■

הסטוריית צריכה בקוט"ש

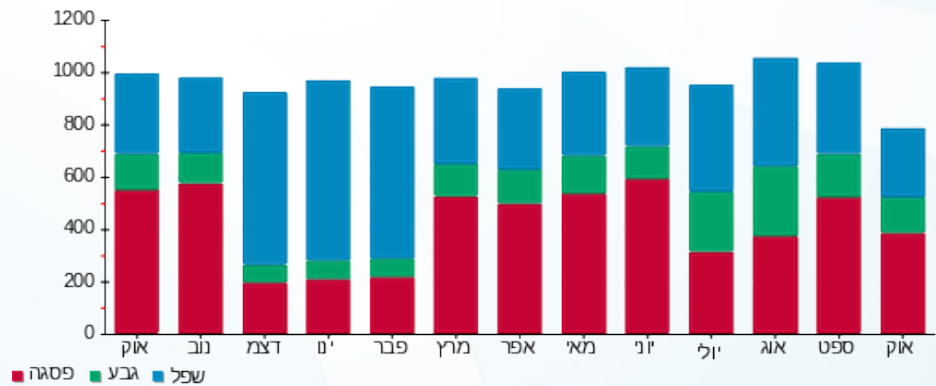



03/11/22

תאריך הפקה:

שם דייר: משרדים - מכון שמע נאהד יח' 5C גרעין-B
שם אתר: קניון עזריאלי עכו

31/10/22

תאריך קריאה נוכחית:

01/10/22

תאריך קריאה קודמת:

לקוח/ה נכבד/ה, אנו מתכבדים להגיש את חישוב צריכת החשמל לתקופה 01/10/22 - 31/10/22:

UNIT 4C - (3x40)20065503 - 2

סה"כ לתשלום	מחיר לקוט"ש בא"ג	סה"כ צריכה בקוט"ש	קריאה נוכחית	קריאה קודמת	סוג צריכה	סוג תעריף
			31/10/22	01/10/22	פרטי חשבון עבור תאריכים:	
₪ 36.33	49.77	73.00	1,322.04	1,249.04	פסגה	777
₪ 9.61	41.06	23.40	262.96	239.56	גבע	778
₪ 7.97	33.83	23.56	601.44	577.88	שפל	779

סה"כ לדייר:

שיא ביקוש	סה"כ	שפל	גבע	פסגה
1.30	119.96	23.56	23.40	73.00
	₪ 53.91	₪ 7.97	₪ 9.61	₪ 36.33

סה"כ צריכה

סה"כ לתשלום

₪ 214.45	תשלום קבוע	
₪ 7.45	תשלום עבור גודל חיבור בKVA (3x40)	
₪ 275.81	סה"כ לתשלום	לא כולל מע"מ

התפלגות חיוב בש"ח לפי תע"ז

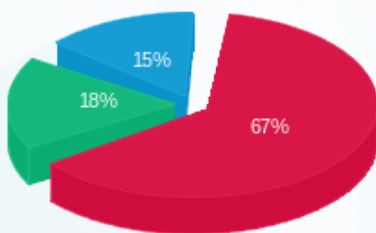

- פסגה (₪ 36.33)
- גבע (₪ 9.61)
- שפל (₪ 7.97)

הסטוריית צריכה בקוט"ש

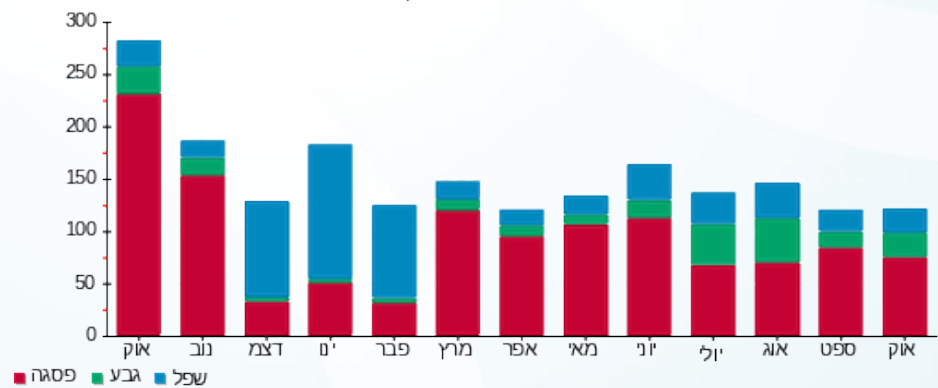

03/11/22 תאריך הפקה:
 31/10/22 תאריך קריאה נוכחית:
 01/10/22 תאריך קריאה קודמת:

שם דייר: משרדים - מספרה-2A - גרעין-D
 שם אתר: קניון עזריאלי עכו

לקוח/ה נכבד/ה, אנו מתכבדים להגיש את חישוב צריכת החשמל לתקופה 01/10/22 - 31/10/22:

משרדים - מספרה-3 - (3x40)2105525 - 2A

סה"כ לתשלום	מחיר לקוט"ש בא"ג	סה"כ צריכה בקוט"ש	קריאה נוכחית	קריאה קודמת	סוג צריכה	סוג תעריף
			31/10/22	01/10/22		פרטי חשבון עבור תאריכים:
211.92 ₪	49.77	425.80	4,783.28	4,357.48	פסגה	777
81.48 ₪	41.06	198.44	994.04	795.60	גבע	778
14.84 ₪	33.83	43.88	1,632.96	1,589.08	שפל	779

סה"כ לדייר:

שיא ביקוש	סה"כ	שפל	גבע	פסגה
8.20	668.12	43.88	198.44	425.80
	308.24 ₪	14.84 ₪	81.48 ₪	211.92 ₪

סה"כ צריכה
 סה"כ לתשלום

214.45 ₪	תשלום קבוע	
7.45 ₪	תשלום עבור גודל חיבור בKVA (3x40)	
530.15 ₪	סה"כ לתשלום	לא כולל מע"מ

התפלגות חיוב בש"ח לפי תעו"ז

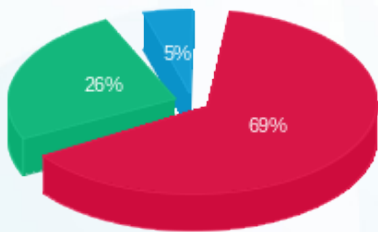

■ פסגה (211.92 ₪)
 ■ גבע (81.48 ₪)
 ■ שפל (14.84 ₪)

הסטוריית צריכה בקוט"ש

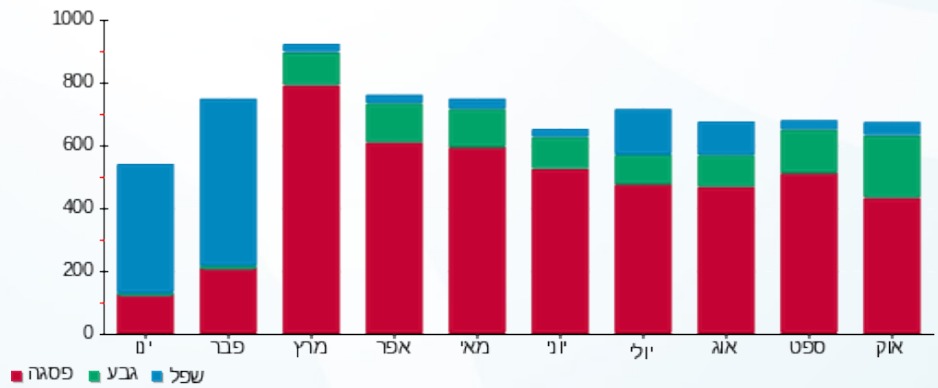



03/11/22 תאריך הפקה:
 31/10/22 תאריך קריאה נוכחית:
 01/10/22 תאריך קריאה קודמת:

שם דייר: משרדים - מרפאת שיניים-6F
 שם אתר: קניון עזריאלי עכו

לקוח/ה נכבד/ה, אנו מתכבדים להגיש את חישוב צריכת החשמל לתקופה 01/10/22 - 31/10/22:

משרדים - מרפאת שיניים-3 - 19093329 (3x40) - 6F

סה"כ לתשלום	מחיר לקוט"ש בא"ג	סה"כ צריכה בקוט"ש	קריאה נוכחית	קריאה קודמת	סוג צריכה	סוג תעריף
			31/10/22	01/10/22	פרטי חשבון עבור תאריכים:	
117.38 ₪	49.77	235.84	2,331.88	2,096.04	פסגה	777
51.74 ₪	41.06	126.00	906.00	780.00	גבע	778
57.12 ₪	33.83	168.84	1,544.80	1,375.96	שפל	779

סה"כ לדייר:

שיא ביקוש	סה"כ	שפל	גבע	פסגה
53.51	530.68	168.84	126.00	235.84
	226.23 ₪	57.12 ₪	51.74 ₪	117.38 ₪

סה"כ צריכה
 סה"כ לתשלום

214.45 ₪	תשלום קבוע	
7.45 ₪	תשלום עבור גודל חיבור בKVA (3x40)	
448.14 ₪	סה"כ לתשלום	לא כולל מע"מ

התפלגות חיוב בש"ח לפי תע"ז

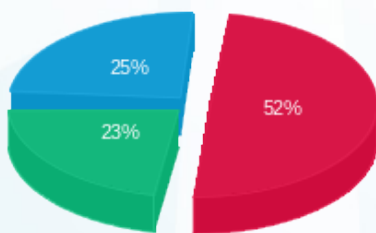

■ פסגה (117.38 ₪)
 ■ גבע (51.74 ₪)
 ■ שפל (57.12 ₪)

הסטוריית צריכה בקוט"ש

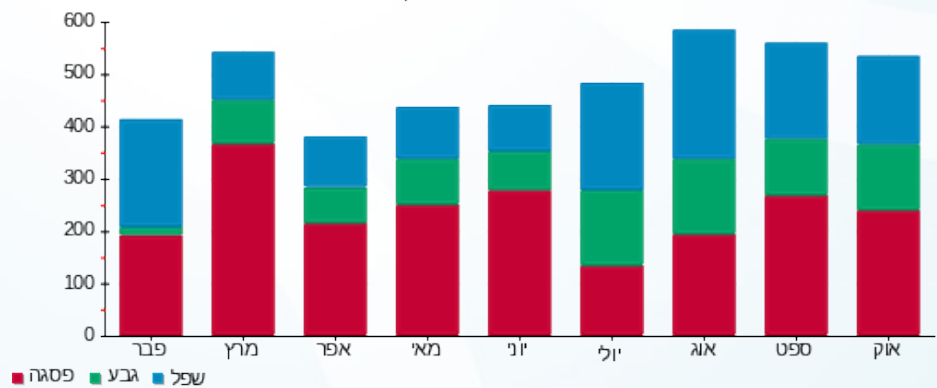

03/11/22 תאריך הפקה:
 31/10/22 תאריך קריאה נוכחית:
 01/10/22 תאריך קריאה קודמת:

שם דייר: משרדים - משרד לדוגמא יח' 413-11 UNIT א
 שם אתר: קניון עזריאלי עכו

לקוח/ה נכבד/ה, אנו מתכבדים להגיש את חישוב צריכת החשמל לתקופה 01/10/22 - 31/10/22:

משרד 413 א - 4 - 19093143(3x40)

סוג תעריף	סוג צריכה	קריאה קודמת	קריאה נוכחית	סה"כ צריכה בקוט"ש	מחיר לקוט"ש בא"ג	סה"כ לתשלום
		01/10/22	31/10/22			
777	פסגה	2,344.68	2,354.00	9.32	49.77	4.64 ₪
778	גבע	549.92	549.92	0.00	41.06	0.00 ₪
779	שפל	1,880.88	1,880.88	0.00	33.83	0.00 ₪

סה"כ לדייר:

פסגה	גבע	שפל	סה"כ	שיא ביקוש
9.32	0.00	0.00	9.32	0.05
4.64 ₪	0.00 ₪	0.00 ₪	4.64 ₪	

סה"כ צריכה
 סה"כ לתשלום

214.45 ₪	תשלום קבוע	
7.45 ₪	תשלום עבור גודל חיבור בKVA (3x40)	
226.54 ₪	סה"כ לתשלום	לא כולל מע"מ

התפלגות חיוב בש"ח לפי תעו"ז



פסגה (4.64 ₪)
 גבע (0.00 ₪)
 שפל (0.00 ₪)

הסטוריית צריכה בקוט"ש

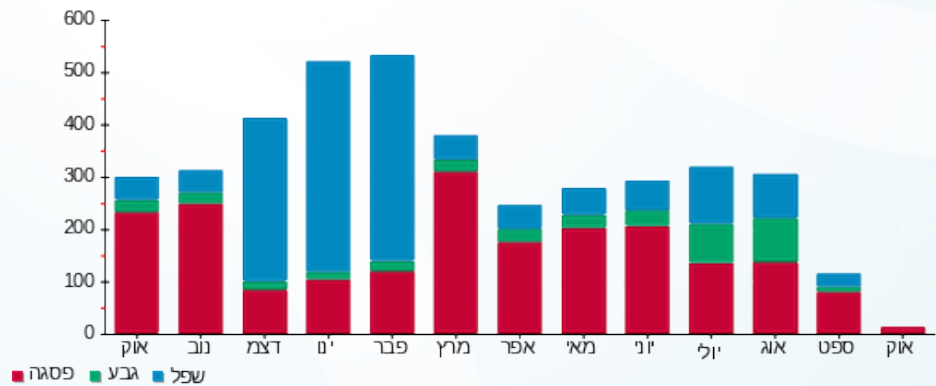



03/11/22 תאריך הפקה:
 31/10/22 תאריך קריאה נוכחית:
 01/10/22 תאריך קריאה קודמת:

שם דייר: משרדים - סוכן ביטוח פיור
 שם אתר: קניון עזריאלי עכו

לקוח/ה נכבד/ה, אנו מתכבדים להגיש את חישוב צריכת החשמל לתקופה 01/10/22 - 31/10/22:

משרדים - סוכן ביטוח פיור - 2 - 19093329(3x40)

סוג תעריף	סוג צריכה	קריאה קודמת	קריאה נוכחית	סה"כ צריכה בקוט"ש	מחיר לקוט"ש בא"ג	סה"כ לתשלום
פרטי חשבון עבור תאריכים:						
777	פסגה	01/10/22	31/10/22	109.40	49.77	54.45 ₪
778	גבע	386.48	429.04	42.56	41.06	17.48 ₪
779	שפל	1,375.96	1,465.52	89.56	33.83	30.30 ₪

סה"כ לדייר:

פסגה	גבע	שפל	סה"כ	שיא ביקוש
109.40	42.56	89.56	241.52	77.64
₪ 54.45	₪ 17.48	₪ 30.30	₪ 102.22	

סה"כ צריכה
 סה"כ לתשלום

214.45 ₪	תשלום קבוע
7.45 ₪	תשלום עבור גודל חיבור בKVA (3x40)
324.13 ₪	סה"כ לתשלום

לא כולל מע"מ

התפלגות חיוב בש"ח לפי תעו"ז

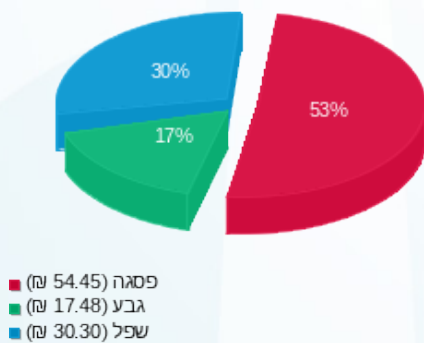

הסטוריית צריכה בקוט"ש

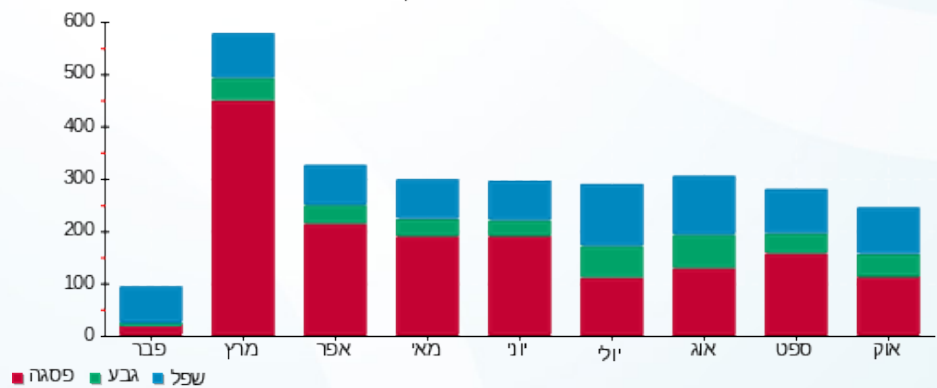

03/11/22 תאריך הפקה:
 31/10/22 תאריך קריאה נוכחית:
 01/10/22 תאריך קריאה קודמת:

שם דייר: משרדים - עו"ד אופיר יח' UNIT-4A גרעין-B
שם אתר: קניון עזריאלי עכו

לקוח/ה נכבד/ה, אנו מתכבדים להגיש את חישוב צריכת החשמל לתקופה 01/10/22 - 31/10/22:

UNIT 4A - (3x40)20065503 - 1

סוג תעריף	סוג צריכה	קריאה קודמת	קריאה נוכחית	סה"כ צריכה בקוט"ש	מחיר לקוט"ש בא"ג	סה"כ לתשלום
פרטי חשבון עבור תאריכים:						
777	פסגה	01/10/22	31/10/22	172.40	49.77	85.80 ₪
778	גבע	545.24	584.60	39.36	41.06	16.16 ₪
779	שפל	2,317.24	2,398.76	81.52	33.83	27.58 ₪

סה"כ לדייר:

פסגה	גבע	שפל	סה"כ	שיא ביקוש
172.40	39.36	81.52	293.28	1.65
₪ 85.80	₪ 16.16	₪ 27.58	₪ 129.54	

סה"כ צריכה
 סה"כ לתשלום

214.45 ₪	תשלום קבוע	
7.45 ₪	תשלום עבור גודל חיבור בKVA (3x40)	
351.45 ₪	סה"כ לתשלום	לא כולל מע"מ

התפלגות חיוב בש"ח לפי תעו"ז

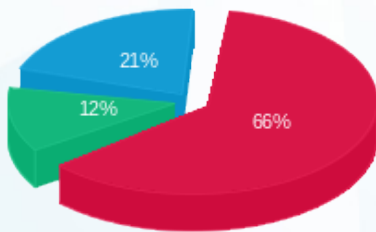

פסגה (₪ 85.80)
 גבע (₪ 16.16)
 שפל (₪ 27.58)

הסטוריית צריכה בקוט"ש

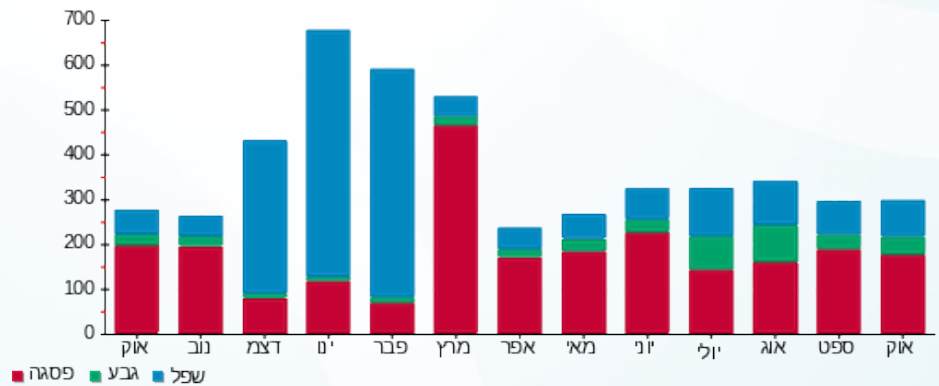

03/11/22 תאריך הפקה:
 31/10/22 תאריך קריאה נוכחי:
 01/10/22 תאריך קריאה קודמת:

שם דייר: משרדים - עו"ד חאג' יח' UNIT-2A גרעין-B
 שם אתר: קניון עזריאלי עכו

לקוח/ה נכבד/ה, אנו מתכבדים להגיש את חישוב צריכת החשמל לתקופה 01/10/22 - 31/10/22:

שדה צרכנים 3 - (3x40)20065503 - QR15

סוג תעריף	סוג צריכה	קריאה קודמת	קריאה נוכחית	סה"כ צריכה בקוט"ש	מחיר לקוט"ש בא"ג	סה"כ לתשלום
פרטי חשבון עבור תאריכים:						
777	פסגה	01/10/22	31/10/22	43.64	49.77	21.72 ₪
778	גבע	178.92	187.88	8.96	41.06	3.68 ₪
779	שפל	456.84	471.28	14.44	33.83	4.89 ₪

סה"כ לדייר:

פסגה	גבע	שפל	סה"כ	שיא ביקוש
43.64	8.96	14.44	67.04	0.80
21.72 ₪	3.68 ₪	4.89 ₪	30.28 ₪	

סה"כ צריכה
 סה"כ לתשלום

214.45 ₪	תשלום קבוע	
7.45 ₪	תשלום עבור גודל חיבור בKVA (3x40)	
252.19 ₪	סה"כ לתשלום	לא כולל מע"מ

התפלגות חיוב בש"ח לפי תעו"ז

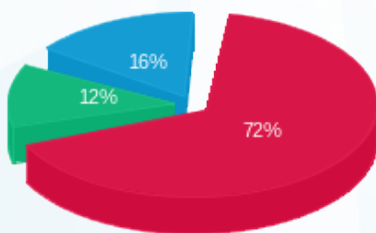

פסגה (21.72 ₪)
 גבע (3.68 ₪)
 שפל (4.89 ₪)

הסטוריית צריכה בקוט"ש

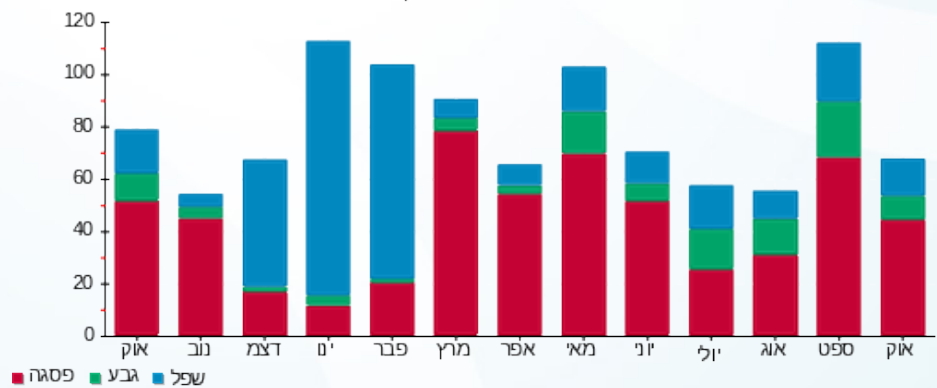

03/11/22 תאריך הפקה:
 31/10/22 תאריך קריאה נוכחית:
 01/10/22 תאריך קריאה קודמת:

שם דייר: משרדים - עו"ד חזאם יח' 9-411 UNIT
 שם אתר: קניון עזריאלי עכו

לקוח/ה נכבד/ה, אנו מתכבדים להגיש את חישוב צריכת החשמל לתקופה 01/10/22 - 31/10/22:

משרד 411 - 2 - 19093145 (3x40)

סוג תעריף	סוג צריכה	קריאה קודמת	קריאה נוכחית	סה"כ צריכה בקוט"ש	מחיר לקוט"ש בא"ג	סה"כ לתשלום
פרטי חשבון עבור תאריכים:						
777	פסגה	01/10/22	31/10/22	78.72	49.77	39.18 ₪
778	גבע	411.72	442.36	30.64	41.06	12.58 ₪
779	שפל	1,392.96	1,447.96	55.00	33.83	18.61 ₪

סה"כ לדייר:

פסגה	גבע	שפל	סה"כ	שיא ביקוש
78.72	30.64	55.00	164.36	1.02
₪ 39.18	₪ 12.58	₪ 18.61	₪ 70.37	

סה"כ צריכה
 סה"כ לתשלום

214.45 ₪	תשלום קבוע	
7.45 ₪	תשלום עבור גודל חיבור בKVA (3x40)	
292.27 ₪	סה"כ לתשלום	לא כולל מע"מ

התפלגות חיוב בש"ח לפי תעו"ז

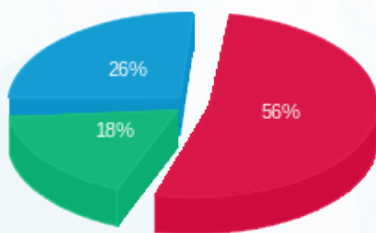

פסגה (₪ 39.18)
 גבע (₪ 12.58)
 שפל (₪ 18.61)

הסטוריית צריכה בקוט"ש

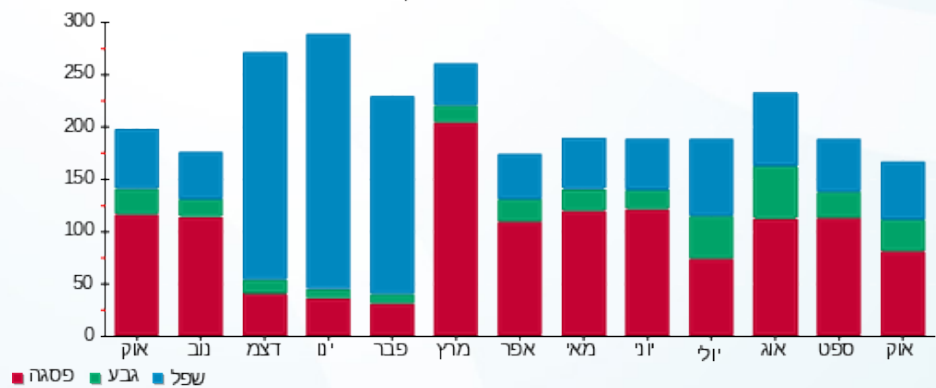



03/11/22 תאריך הפקה:
 31/10/22 תאריך קריאה נוכחית:
 01/10/22 תאריך קריאה קודמת:

שם דייר: משרדים - עו"ד סנדי יח' 5A-UNIT
 שם אתר: קניון עזריאלי עכו

לקוח/ה נכבד/ה, אנו מתכבדים להגיש את חישוב צריכת החשמל לתקופה 01/10/22 - 31/10/22:

מתחת למאזן - 2 - 3 - 20065504(3x40)

סוג תעריף	סוג צריכה	קריאה קודמת	קריאה נוכחית	סה"כ צריכה בקוט"ש	מחיר לקוט"ש בא"ג	סה"כ לתשלום
פרטי חשבון עבור תאריכים:						
777	פסגה	01/10/22	31/10/22	58.88	49.77	29.30 ₪
778	גבע	308.04	332.48	24.44	41.06	10.04 ₪
779	שפל	1,095.00	1,148.80	53.80	33.83	18.20 ₪

סה"כ לדייר:

פסגה	גבע	שפל	סה"כ	שיא ביקוש
58.88	24.44	53.80	137.12	0.88
29.30 ₪	10.04 ₪	18.20 ₪	57.54 ₪	

סה"כ צריכה
 סה"כ לתשלום

214.45 ₪	תשלום קבוע	
7.45 ₪	תשלום עבור גודל חיבור בKVA (3x40)	
279.44 ₪	סה"כ לתשלום	לא כולל מע"מ

התפלגות חיוב בש"ח לפי תעו"ז

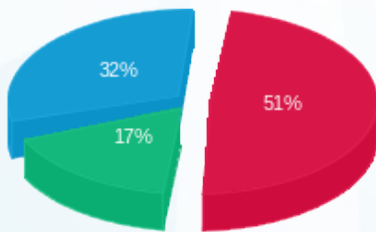

פסגה (29.30 ₪)
 גבע (10.04 ₪)
 שפל (18.20 ₪)

הסטוריית צריכה בקוט"ש

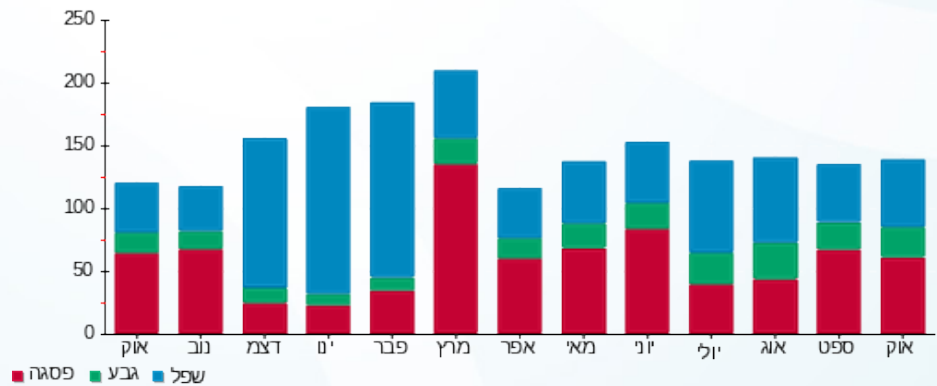

03/11/22 תאריך הפקה:
 31/10/22 תאריך קריאה נוכחית:
 01/10/22 תאריך קריאה קודמת:

שם דייר: משרדים - עו"ד צח לנקרי-2C - גרעין-D
 שם אתר: קניון עזריאלי עכו

לקוח/ה נכבד/ה, אנו מתכבדים להגיש את חישוב צריכת החשמל לתקופה 01/10/22 - 31/10/22:

משרדים - עו"ד צח לנקרי-2 - 2105525 (3x40) 2C

סוג תעריף	סוג צריכה	קריאה קודמת	קריאה נוכחית	סה"כ צריכה בקוט"ש	מחיר לקוט"ש בא"ג	סה"כ לתשלום
פרטי חשבון עבור תאריכים:						
777	פסגה	01/10/22	31/10/22	122.60	49.77	61.02 ₪
778	גבע	207.28	232.84	25.56	41.06	10.49 ₪
779	שפל	643.20	700.76	57.56	33.83	19.47 ₪

סה"כ לדייר:

פסגה	גבע	שפל	סה"כ	שיא ביקוש
122.60	25.56	57.56	205.72	2.25
₪ 61.02	₪ 10.49	₪ 19.47	₪ 90.99	

סה"כ צריכה
 סה"כ לתשלום

214.45 ₪	תשלום קבוע	
7.45 ₪	תשלום עבור גודל חיבור בKVA (3x40)	
312.89 ₪	סה"כ לתשלום	לא כולל מע"מ

התפלגות חיוב בש"ח לפי תעו"ז

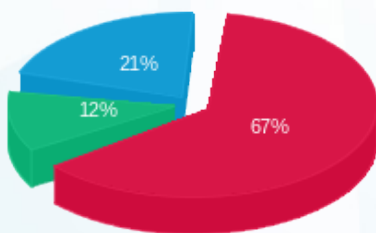

פסגה (₪ 61.02)
 גבע (₪ 10.49)
 שפל (₪ 19.47)

הסטוריית צריכה בקוט"ש

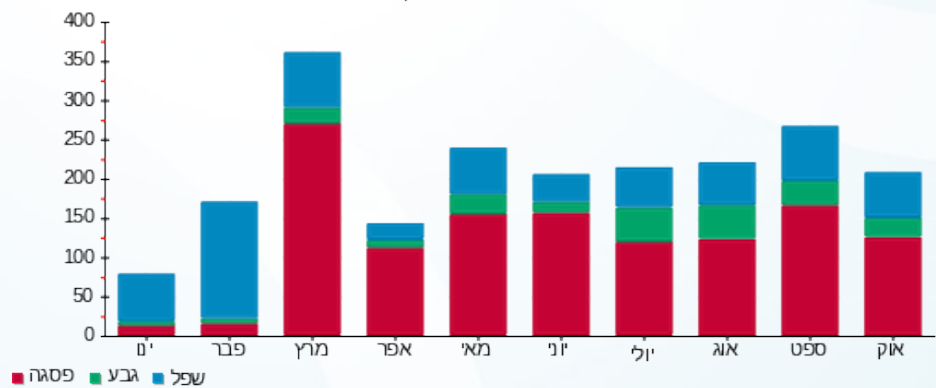



03/11/22

תאריך הפקדה:

שם דייר: משרדים - עו"ד שבתאי יח' 4B-QR16 גרעין-B
שם אתר: קניון עזריאלי עכו

31/10/22

תאריך קריאה נוכחית:

01/10/22

תאריך קריאה קודמת:

לקוח/ה נכבד/ה, אנו מתכבדים להגיש את חישוב צריכת החשמל לתקופה 01/10/22 - 31/10/22:

שדה צרכנים 4 - (3x40)20065503 - QR16

סוג תעריף	סוג צריכה	קריאה קודמת	קריאה נוכחית	סה"כ צריכה בקוט"ש	מחיר לקוט"ש בא"ג	סה"כ לתשלום
פרטי חשבון עבור תאריכים:						
777	פסגה	01/10/22	31/10/22	193.20	49.77	96.16 ₪
778	גבע	741.88	789.44	47.56	41.06	19.53 ₪
779	שפל	2,564.64	2,650.20	85.56	33.83	28.94 ₪

סה"כ לדיר:

פסגה	גבע	שפל	סה"כ	שיא ביקוש
193.20	47.56	85.56	326.32	1.77
96.16 ₪	19.53 ₪	28.94 ₪	144.63 ₪	

סה"כ צריכה

סה"כ לתשלום

214.45 ₪	תשלום קבוע	
7.45 ₪	תשלום עבור גודל חיבור בKVA (3x40)	
366.53 ₪	סה"כ לתשלום	לא כולל מע"מ

התפלגות חיוב בש"ח לפי תעו"ז

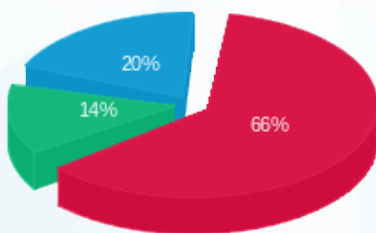

■ פסגה (96.16 ₪)
■ גבע (19.53 ₪)
■ שפל (28.94 ₪)

הסטוריית צריכה בקוט"ש

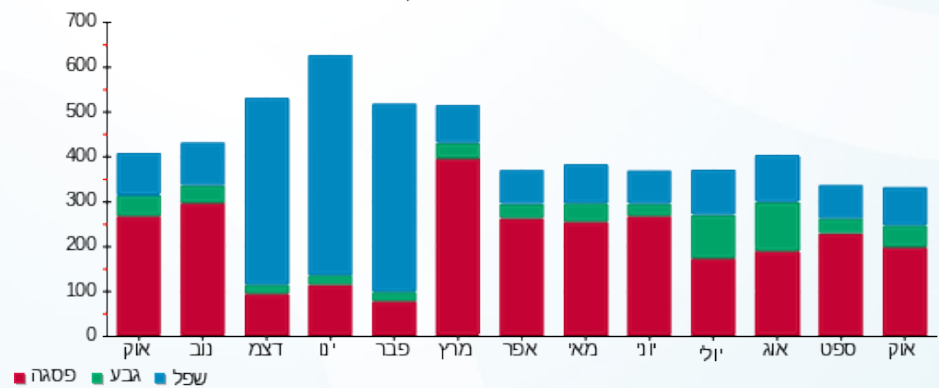

■ פסגה ■ גבע ■ שפל





03/11/22

תאריך הפקה:

שם דייר: משרדים - קייר קוסמטיק 432 UNIT3 גרעין-B

31/10/22

תאריך קריאה נוכחית:

שם אתר: קניון עזריאלי עכו

01/10/22

תאריך קריאה קודמת:

לקוח/ה נכבד/ה, אנו מתכבדים להגיש את חישוב צריכת החשמל לתקופה 01/10/22 - 31/10/22:

משרד 432 שדה צרכנים - 3 - 19093146(3x40)

סוג תעריף	סוג צריכה	קריאה קודמת	קריאה נוכחית	סה"כ צריכה בקוט"ש	מחיר לקוט"ש בא"ג	סה"כ לתשלום
פרטי חשבון עבור תאריכים:						
777	פסגה	01/10/22	31/10/22	375.16	49.77	186.72 ₪
778	גבע	1,517.44	1,634.04	116.60	41.06	47.88 ₪
779	שפל	3,317.08	3,396.80	79.72	33.83	26.97 ₪

סה"כ לדייר:

פסגה	גבע	שפל	סה"כ	שיא ביקוש
375.16	116.60	79.72	571.48	2.98
186.72 ₪	47.88 ₪	26.97 ₪	261.56 ₪	

סה"כ צריכה

סה"כ לתשלום

214.45 ₪	תשלום קבוע	
7.45 ₪	תשלום עבור גודל חיבור בKVA (3x40)	
483.47 ₪	סה"כ לתשלום	לא כולל מע"מ

התפלגות חיוב בש"ח לפי תע"ז

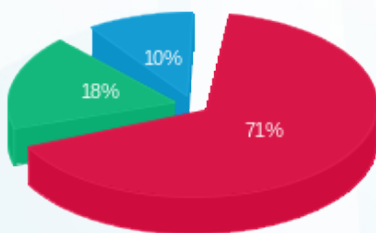

■ פסגה (186.72 ₪)
■ גבע (47.88 ₪)
■ שפל (26.97 ₪)

הסטוריית צריכה בקוט"ש

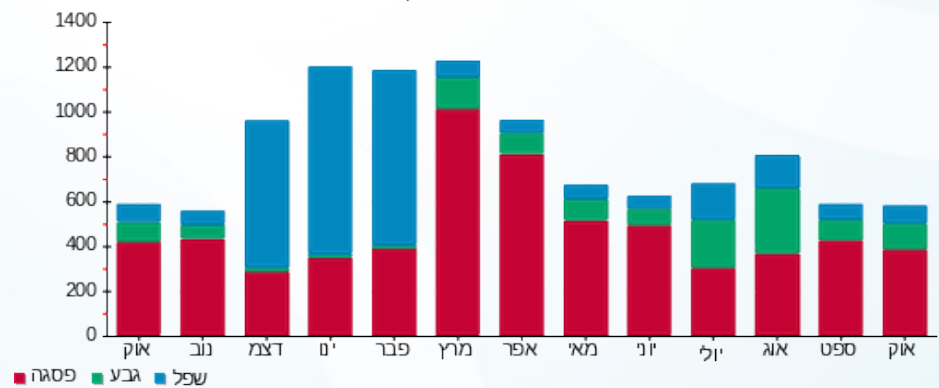



03/11/22 תאריך הפקה:
 31/10/22 תאריך קריאה נוכחית:
 01/10/22 תאריך קריאה קודמת:

שם דייר: משרדים - רוי"ח סיף יח' 412-10 UNIT
 שם אתר: קניון עזריאלי עכו

לקוח/ה נכבד/ה, אנו מתכבדים להגיש את חישוב צריכת החשמל לתקופה 01/10/22 - 31/10/22:

משרד 412 - 1 - 19093145 (3x40)

סוג תעריף	סוג צריכה	קריאה קודמת	קריאה נוכחית	סה"כ צריכה בקוט"ש	מחיר לקוט"ש בא"ג	סה"כ לתשלום
פרטי חשבון עבור תאריכים:						
777	פסגה	01/10/22	31/10/22	212.56	49.77	105.79 ₪
778	גבע	941.72	1,007.00	65.28	41.06	26.80 ₪
779	שפל	3,038.68	3,150.60	111.92	33.83	37.86 ₪

סה"כ לדייר:

פסגה	גבע	שפל	סה"כ	שיא ביקוש
212.56	65.28	111.92	389.76	2.03
105.79 ₪	26.80 ₪	37.86 ₪	170.46 ₪	

סה"כ צריכה
 סה"כ לתשלום

214.45 ₪	תשלום קבוע	
7.45 ₪	תשלום עבור גודל חיבור בKVA (3x40)	
392.36 ₪	סה"כ לתשלום	לא כולל מע"מ

התפלגות חיוב בש"ח לפי תע"ז

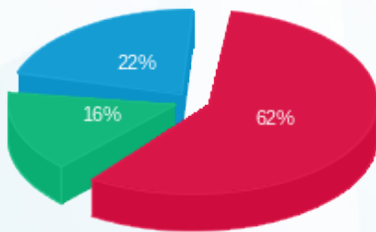

■ פסגה (105.79 ₪)
 ■ גבע (26.80 ₪)
 ■ שפל (37.86 ₪)

הסטוריית צריכה בקוט"ש

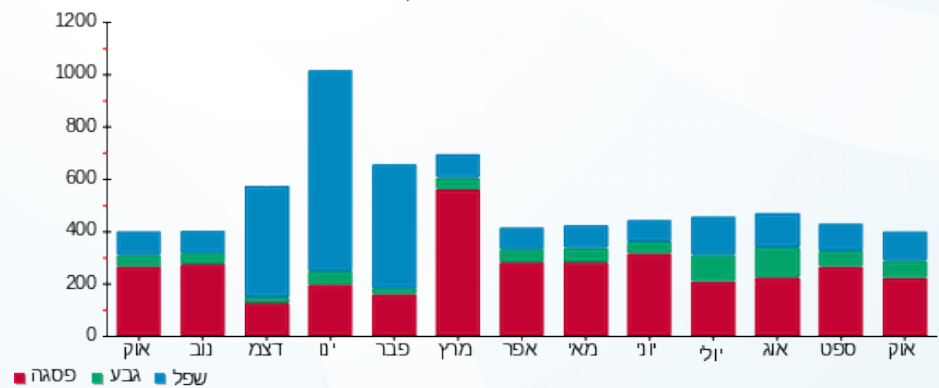



03/11/22 תאריך הפקה:
 31/10/22 תאריך קריאה נוכחית:
 01/10/22 תאריך קריאה קודמת:

שם דייר: מתוקי
 שם אתר: קניון עזריאלי עכו

לקוח/ה נכבד/ה, אנו מתכבדים להגיש את חישוב צריכת החשמל לתקופה 01/10/22 - 31/10/22:

מתוקי - 1 - 81038342 (1x25)

סוג תעריף	סוג צריכה	קריאה קודמת	קריאה נוכחית	סה"כ צריכה בקוט"ש	מחיר לקוט"ש בא"ג	סה"כ לתשלום
פרטי חשבון עבור תאריכים:						
777	פסגה	01/10/22	31/10/22	618.30	49.77	307.73 ₪
778	גבע	19,822.25	20,184.40	362.15	41.06	148.70 ₪
779	שפל	57,098.40	57,817.40	719.00	33.83	243.24 ₪

סה"כ לדיר:

פסגה	גבע	שפל	סה"כ	שיא ביקוש
618.30	362.15	719.00	1,699.45	3.05
₪ 307.73	₪ 148.70	₪ 243.24	₪ 699.66	

סה"כ צריכה
 סה"כ לתשלום

20.03 ₪	תשלום קבוע	
1.55 ₪	תשלום עבור גודל חיבור בKVA (1x25)	
721.25 ₪	סה"כ לתשלום	לא כולל מע"מ

התפלגות חיוב בש"ח לפי תע"ז

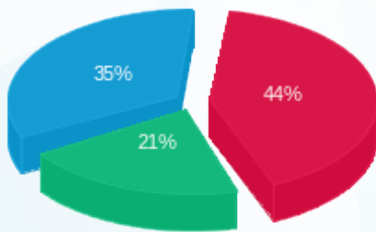

פסגה (₪ 307.73) ■
 גבע (₪ 148.70) ■
 שפל (₪ 243.24) ■

הסטוריית צריכה בקוט"ש

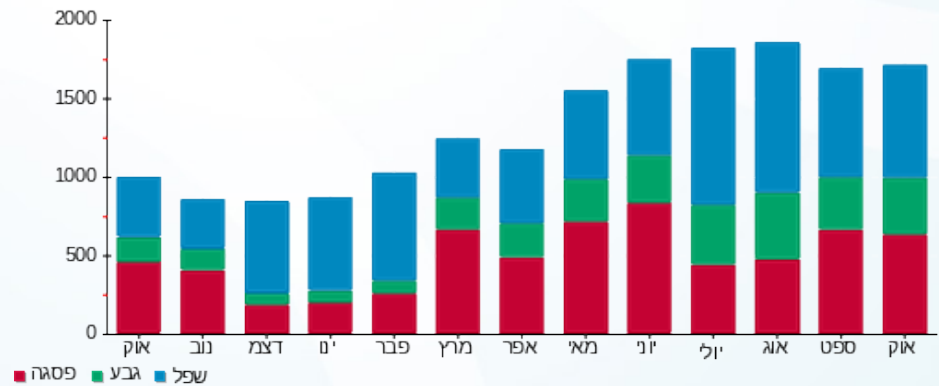

פסגה ■ גבע ■ שפל





03/11/22

תאריך הפקדה:

שם דייר: מתחת למאזן - SB1

31/10/22

תאריך קריאה נוכחית:

שם אתר: קניון עזריאלי עכו

01/10/22

תאריך קריאה קודמת:

לקוח/ה נכבד/ה, אנו מתכבדים להגיש את חישוב צריכת החשמל לתקופה 01/10/22 - 31/10/22:

SB1 - (0x0)81038342 - 5

סה"כ לתשלום	מחיר לקוט"ש בא"ג	סה"כ צריכה בקוט"ש	קריאה נוכחית	קריאה קודמת	סוג צריכה	סוג תעריף
			31/10/22	01/10/22	פרטי חשבון עבור תאריכים:	
1,111.36 ₪	49.77	2,233.00	250,039.20	247,806.20	פסגה	777
569.67 ₪	41.06	1,387.40	118,807.80	117,420.40	גבע	778
645.88 ₪	33.83	1,909.20	237,076.90	235,167.70	שפל	779

סה"כ לדייר:

שיא ביקוש	סה"כ	שפל	גבע	פסגה
7.30	5,529.60	1,909.20	1,387.40	2,233.00
	2,326.91 ₪	645.88 ₪	569.67 ₪	1,111.36 ₪

סה"כ צריכה

סה"כ לתשלום

214.45 ₪	תשלום קבוע	
0.00 ₪	תשלום עבור גודל חיבור בKVA (0x0)	
2,541.36 ₪	סה"כ לתשלום	לא כולל מע"מ

התפלגות חיוב בש"ח לפי תעו"ז

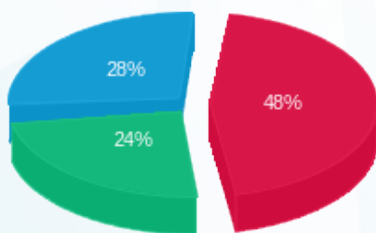

- פסגה (1,111.36 ₪) - 28%
- גבע (569.67 ₪) - 24%
- שפל (645.88 ₪) - 48%

הסטוריית צריכה בקוט"ש

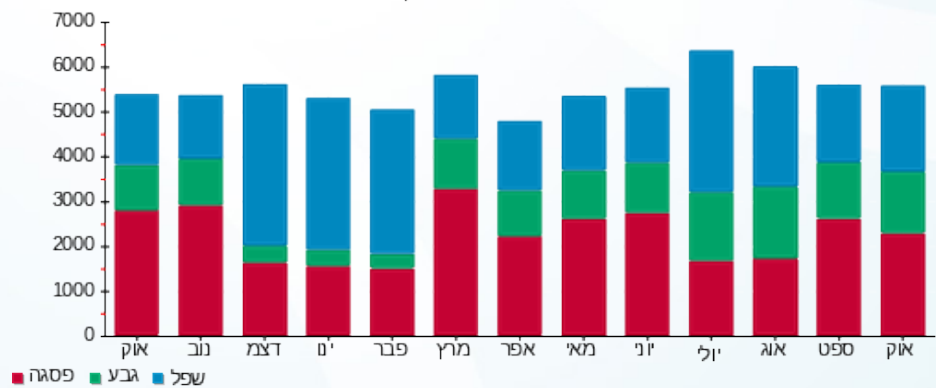



03/11/22 תאריך הפקה:
 31/10/22 תאריך קריאה נוכחית:
 01/10/22 תאריך קריאה קודמת:

שם דייר: מתחת למאזן - SB2
 שם אתר: קניון עזריאלי עכו

לקוח/ה נכבד/ה, אנו מתכבדים להגיש את חישוב צריכת החשמל לתקופה 01/10/22 - 31/10/22:

SB2 - (0x0)81021310 - 6

סה"כ לתשלום	מחיר לקוט"ש בא"ג	סה"כ צריכה בקוט"ש	קריאה נוכחית	קריאה קודמת	סוג צריכה	סוג תעריף
			31/10/22	01/10/22	פרטי חשבון עבור תאריכים:	
₪ 1,116.64	49.77	2,243.60	356,728.60	354,485.00	פסגה	777
₪ 590.36	41.06	1,437.80	174,403.60	172,965.80	גבע	778
₪ 664.69	33.83	1,964.80	407,750.60	405,785.80	שפל	779

סה"כ לדייר:

שיא ביקוש	סה"כ	שפל	גבע	פסגה
7.80	5,646.20	1,964.80	1,437.80	2,243.60
	₪ 2,371.69	₪ 664.69	₪ 590.36	₪ 1,116.64

סה"כ צריכה
 סה"כ לתשלום

₪ 214.45	תשלום קבוע	
₪ 0.00	תשלום עבור גודל חיבור בKVA (0x0)	
₪ 2,586.14	סה"כ לתשלום	לא כולל מע"מ

התפלגות חיוב בש"ח לפי תע"ז

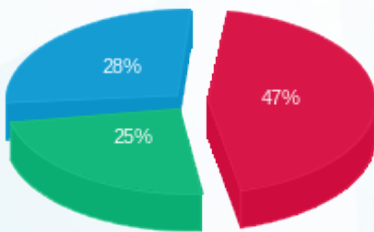

■ פסגה (₪ 1,116.64) (28%)
 ■ גבע (₪ 590.36) (25%)
 ■ שפל (₪ 664.69) (47%)

הסטוריית צריכה בקוט"ש

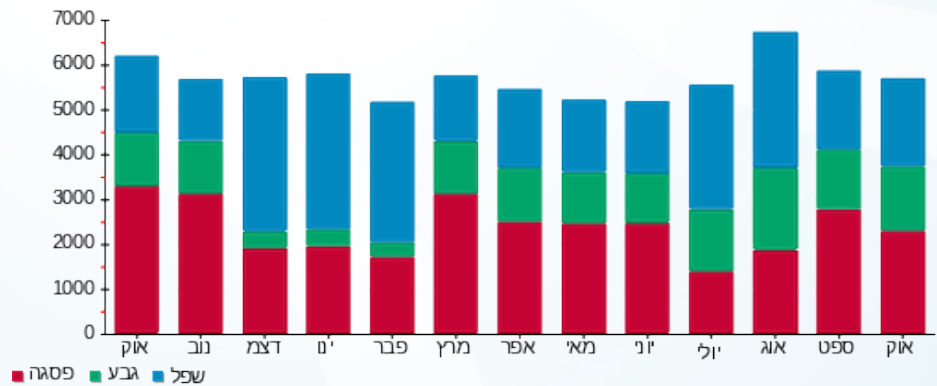



03/11/22 תאריך הפקה:
 31/10/22 תאריך קריאה נוכחית:
 01/10/22 תאריך קריאה קודמת:

שם דייר: מתחת למאזן - SB3
 שם אתר: קניון עזריאלי עכו

לקוח/ה נכבד/ה, אנו מתכבדים להגיש את חישוב צריכת החשמל לתקופה 01/10/22 - 31/10/22:

SB3 - (0x0)81018361 - 2

סה"כ לתשלום	מחיר לקוט"ש בא"ג	סה"כ צריכה בקוט"ש	קריאה נוכחית	קריאה קודמת	סוג צריכה	סוג תעריף
			31/10/22	01/10/22	פרטי חשבון עבור תאריכים:	
₪ 321.76	49.77	646.50	156,973.00	156,326.50	פסגה	777
₪ 184.87	41.06	450.25	83,193.50	82,743.25	גבע	778
₪ 198.41	33.83	586.50	151,923.25	151,336.75	שפל	779

סה"כ לדייר:

שיא ביקוש	סה"כ	שפל	גבע	פסגה
4.75	1,683.25	586.50	450.25	646.50
	₪ 705.05	₪ 198.41	₪ 184.87	₪ 321.76

סה"כ צריכה
 סה"כ לתשלום

₪ 214.45	תשלום קבוע	
₪ 0.00	תשלום עבור גודל חיבור בKVA (0x0)	
₪ 919.50	סה"כ לתשלום	לא כולל מע"מ

התפלגות חיוב בש"ח לפי תע"ז

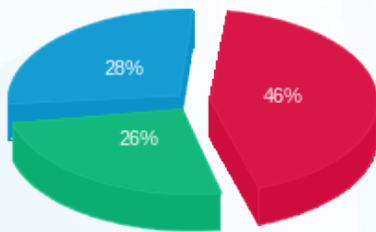

פסגה (₪ 321.76) ■
 גבע (₪ 184.87) ■
 שפל (₪ 198.41) ■

הסטוריית צריכה בקוט"ש

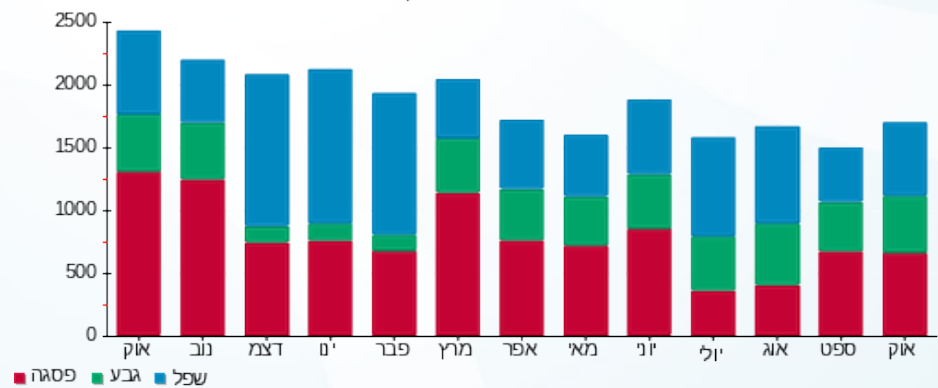

03/11/22 תאריך הפקדה:
 31/10/22 תאריך קריאה נוכחית:
 01/10/22 תאריך קריאה קודמת:

שם דייר: מתחת למאזן - SB4
 שם אתר: קניון עזריאלי עכו

לקוח/ה נכבד/ה, אנו מתכבדים להגיש את חישוב צריכת החשמל לתקופה 01/10/22 - 31/10/22:

SB4 - (0x0)81019328 - 1

סה"כ לתשלום	מחיר לקוט"ש בא"ג	סה"כ צריכה בקוט"ש	קריאה נוכחית	קריאה קודמת	סוג צריכה	סוג תעריף
			31/10/22	01/10/22	פרטי חשבון עבור תאריכים:	
₪ 538.76	49.77	1,082.50	293,941.50	292,859.00	פסגה	777
₪ 262.17	41.06	638.50	135,109.75	134,471.25	גבע	778
₪ 183.61	33.83	542.75	204,670.00	204,127.25	שפל	779

סה"כ לדיר:

שיא ביקוש	סה"כ	שפל	גבע	פסגה
6.25	2,263.75	542.75	638.50	1,082.50
	₪ 984.54	₪ 183.61	₪ 262.17	₪ 538.76

סה"כ צריכה
 סה"כ לתשלום

₪ 214.45	תשלום קבוע	
₪ 0.00	תשלום עבור גודל חיבור בKVA (0x0)	
₪ 1,198.99	סה"כ לתשלום	לא כולל מע"מ

התפלגות חיוב בש"ח לפי תעו"ז

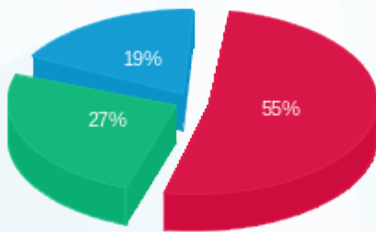

■ פסגה (₪ 538.76)
 ■ גבע (₪ 262.17)
 ■ שפל (₪ 183.61)

הסטוריית צריכה בקוט"ש

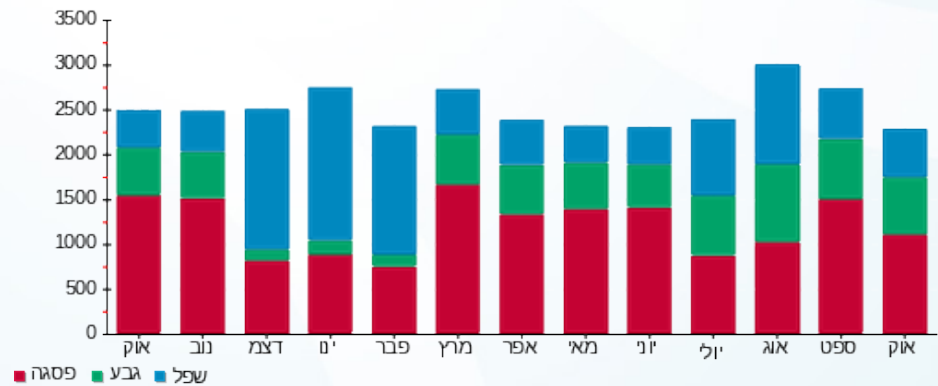



03/11/22

תאריך הפקה:

שם דייר: מתחת למאזן - הזנה לוח מפוחים SBMGE (לא לחיוב)

31/10/22

תאריך קריאה נוכחית:

שם אתר: קניון עזריאלי עכו

01/10/22

תאריך קריאה קודמת:

לקוח/ה נכבד/ה, אנו מתכבדים להגיש את חישוב צריכת החשמל לתקופה 01/10/22 - 31/10/22:

הזנה לוח מפוחים SBMGE (לא לחיוב) - 7 - 81019676(0x0)

סוג תעריף	סוג צריכה	קריאה קודמת	קריאה נוכחית	סה"כ צריכה בקוט"ש	מחיר לקוט"ש בא"ג	סה"כ לתשלום
		01/10/22	31/10/22			
777	פסגה	611.70	616.10	4.40	49.77	2.19 ₪
778	גבע	337.40	340.70	3.30	41.06	1.35 ₪
779	שפל	1,101.70	1,109.10	7.40	33.83	2.50 ₪

סה"כ לדייר:

פסגה	גבע	שפל	סה"כ	שיא ביקוש
4.40	3.30	7.40	15.10	
2.19 ₪	1.35 ₪	2.50 ₪	6.05 ₪	

סה"כ צריכה

סה"כ לתשלום

214.45 ₪	תשלום קבוע	
0.00 ₪	תשלום עבור גודל חיבור בKVA (0x0)	
220.50 ₪	סה"כ לתשלום	לא כולל מע"מ

התפלגות חיוב בש"ח לפי תעו"ז

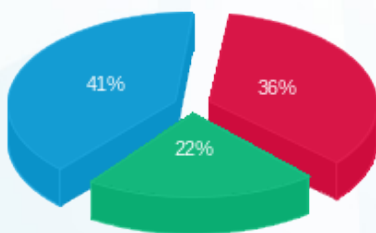

פסגה (2.19 ₪) 41%
 גבע (1.35 ₪) 22%
 שפל (2.50 ₪) 36%

הסטוריית צריכה בקוט"ש

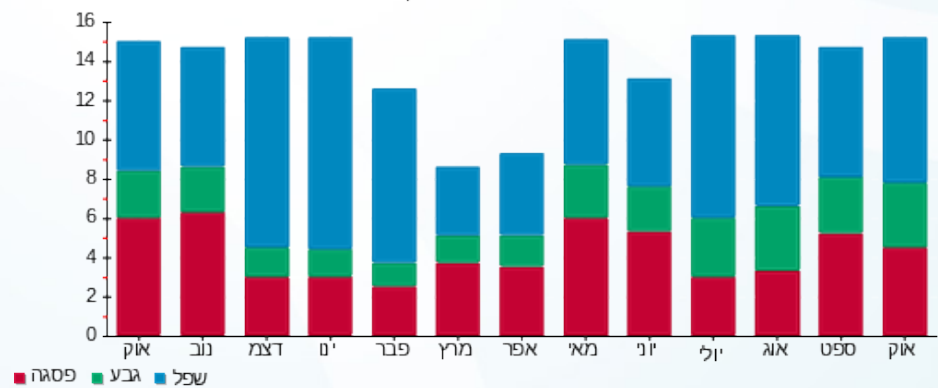

פסגה גבע שפל





03/11/22

תאריך הפקדה:

שם דייר: מתחת למאזן - חדר בקרה
שם אתר: קניון עזריאלי עכו

31/10/22

תאריך קריאה נוכחית:

01/10/22

תאריך קריאה קודמת:

לקוח/ה נכבד/ה, אנו מתכבדים להגיש את חישוב צריכת החשמל לתקופה 01/10/22 - 31/10/22:

חדר בקרה - 5 - 81022861(0x0)

סוג תעריף	סוג צריכה	קריאה קודמת	קריאה נוכחית	סה"כ צריכה בקוט"ש	מחיר לקוט"ש בא"ג	סה"כ לתשלום
פרטי חשבון עבור תאריכים:						
777	פסגה	01/10/22	31/10/22	1,101.30	49.77	548.12 ₪
778	גבע	54,288.80	55,091.10	802.30	41.06	329.42 ₪
779	שפל	173,376.50	175,120.10	1,743.60	33.83	589.86 ₪

סה"כ לדייר:

פסגה	גבע	שפל	סה"כ	שיא ביקוש
1,101.30	802.30	1,743.60	3,647.20	5.10
548.12 ₪	329.42 ₪	589.86 ₪	1,467.40 ₪	

סה"כ צריכה

סה"כ לתשלום

214.45 ₪	תשלום קבוע	
0.00 ₪	תשלום עבור גודל חיבור בKVA (0x0)	
1,681.85 ₪	סה"כ לתשלום	לא כולל מע"מ

התפלגות חיוב בש"ח לפי תעו"ז

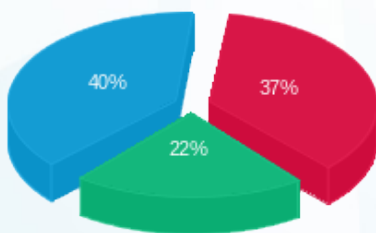

- פסגה (548.12 ₪)
- גבע (329.42 ₪)
- שפל (589.86 ₪)

הסטוריית צריכה בקוט"ש

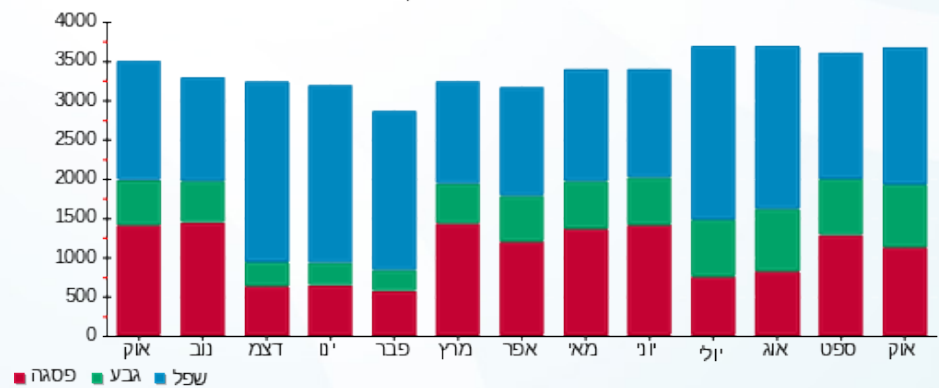



03/11/22

תאריך הפקה:

שם דייר: מתחת למאזן - משרדים - גרעין-D - לוח ראשי
שם אתר: קניון עזריאלי עכו

31/10/22

תאריך קריאה נוכחי:

01/10/22

תאריך קריאה קודמת:

לקוח/ה נכבד/ה, אנו מתכבדים להגיש את חישוב צריכת החשמל לתקופה 01/10/22 - 31/10/22:

מתחת למאזן - משרדים - גרעין-D - לוח ראשי - 1 - 21055528(3x630)

סוג תעריף	סוג צריכה	קריאה קודמת	קריאה נוכחית	סה"כ צריכה בקוט"ש	מחיר לקוט"ש בא"ג	סה"כ לתשלום
		01/10/22	31/10/22			
777	פסגה	25,589.40	27,707.40	2,118.00	49.77	1,054.13 ₪
778	גבע	9,438.60	10,426.20	987.60	41.06	405.51 ₪
779	שפל	13,513.80	14,373.00	859.20	33.83	290.67 ₪

סה"כ לדייר:

פסגה	גבע	שפל	סה"כ	שיא ביקוש
2,118.00	987.60	859.20	3,964.80	395.04
1,054.13 ₪	405.51 ₪	290.67 ₪	1,750.30 ₪	

סה"כ צריכה

סה"כ לתשלום

0.00 ₪	תשלום קבוע	
117.40 ₪	תשלום עבור גודל חיבור בKVA (3x630)	
1,867.71 ₪	סה"כ לתשלום	לא כולל מע"מ

התפלגות חיוב בש"ח לפי תעו"ז

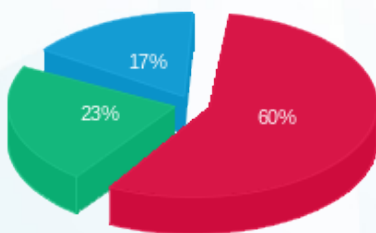

- פסגה (1,054.13 ₪) 60%
- גבע (405.51 ₪) 23%
- שפל (290.67 ₪) 17%

הסטוריית צריכה בקוט"ש

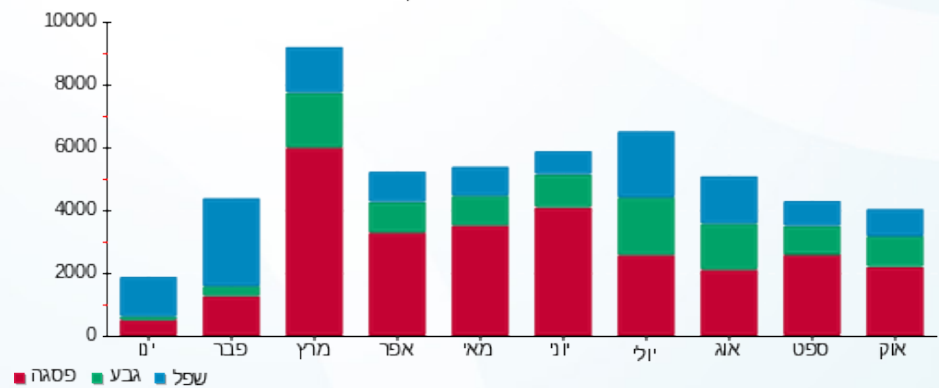



03/11/22

תאריך הפקה:

שם דייר: מתחת למאזן - משרדים - מפסק ראשי - חיוני
שם אתר: קניון עזריאלי עכו

31/10/22

תאריך קריאה נוכחית:

01/10/22

תאריך קריאה קודמת:

לקוח/ה נכבד/ה, אנו מתכבדים להגיש את חישוב צריכת החשמל לתקופה 01/10/22 - 31/10/22:

מפסק ראשי-חיוני - 2 - 19093150 (3x630)

סוג תעריף	סוג צריכה	קריאה קודמת	קריאה נוכחית	סה"כ צריכה בקוט"ש	מחיר לקוט"ש בא"ג	סה"כ לתשלום
פרטי חשבון עבור תאריכים:						
777	פסגה	01/10/22	31/10/22	10,914.40	49.77	5,432.10 ₪
778	גבע	31,691.20	37,216.80	5,525.60	41.06	2,268.81 ₪
779	שפל	38,537.60	40,714.40	2,176.80	33.83	736.41 ₪

סה"כ לדיר:

פסגה	גבע	שפל	סה"כ	שיא ביקוש
10,914.40	5,525.60	2,176.80	18,616.80	151.41
₪ 5,432.10	₪ 2,268.81	₪ 736.41	₪ 8,437.32	

סה"כ צריכה

סה"כ לתשלום

214.45 ₪	תשלום קבוע	
117.40 ₪	תשלום עבור גודל חיבור בKVA (3x630)	
8,769.17 ₪	סה"כ לתשלום	לא כולל מע"מ

התפלגות חיוב בש"ח לפי תע"ז

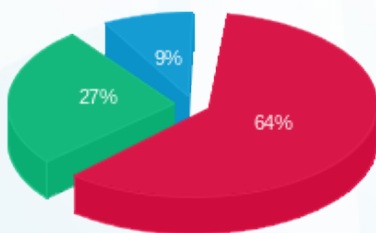

פסגה (₪ 5,432.10) 64%
גבע (₪ 2,268.81) 27%
שפל (₪ 736.41) 9%

הסטוריית צריכה בקוט"ש

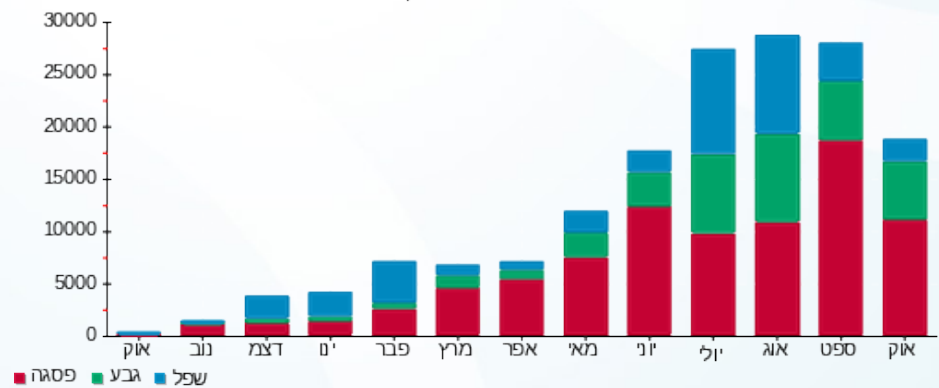



03/11/22

תאריך הפקה:

שם דייר: מתחת למאזן - משרדים - משרדי הנהלה יח' 8-UNIT

31/10/22

תאריך קריאה נוכחית:

שם אתר: קניון עזריאלי עכו

01/10/22

תאריך קריאה קודמת:

לקוח/ה נכבד/ה, אנו מתכבדים להגיש את חישוב צריכת החשמל לתקופה 01/10/22 - 31/10/22:

שומר 2 - 19093141 (3x40) - QR16

סה"כ לתשלום	מחיר לקוט"ש בא"ג	סה"כ צריכה בקוט"ש	קריאה נוכחית	קריאה קודמת	סוג צריכה	סוג תעריף
			31/10/22	01/10/22		פרטי חשבון עבור תאריכים:
165.24 ₪	49.77	332.00	5,030.36	4,698.36	פסגה	777
44.15 ₪	41.06	107.52	1,486.00	1,378.48	גבע	778
73.49 ₪	33.83	217.24	5,065.72	4,848.48	שפל	779

סה"כ לדייר:

שיא ביקוש	סה"כ	שפל	גבע	פסגה
6.91	656.76	217.24	107.52	332.00
	282.88 ₪	73.49 ₪	44.15 ₪	165.24 ₪

סה"כ צריכה

סה"כ לתשלום

214.45 ₪	תשלום קבוע	
7.45 ₪	תשלום עבור גודל חיבור בKVA (3x40)	
504.78 ₪	סה"כ לתשלום	לא כולל מע"מ

התפלגות חיוב בש"ח לפי תעו"ז

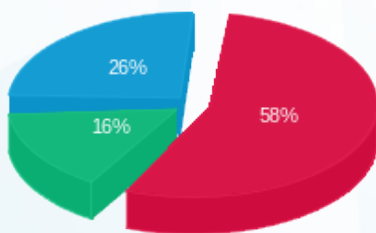

- פסגה (165.24 ₪) 58%
- גבע (44.15 ₪) 16%
- שפל (73.49 ₪) 26%

הסטוריית צריכה בקוט"ש

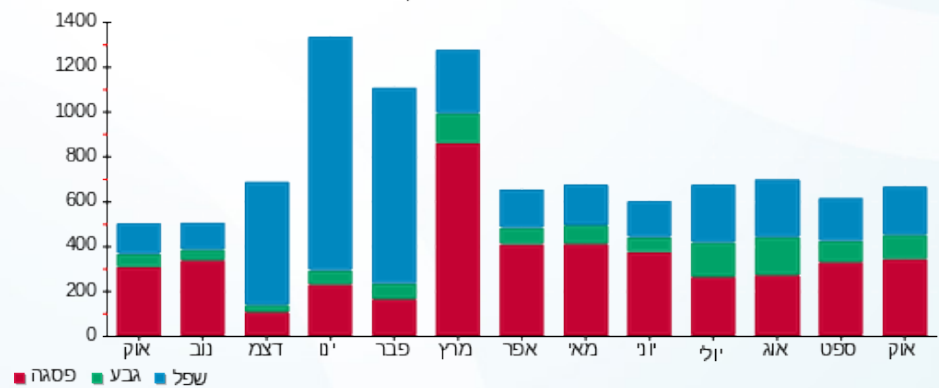



03/11/22 תאריך הפקה:
 31/10/22 תאריך קריאה נוכחית:
 01/10/22 תאריך קריאה קודמת:

שם דייר: מתחת למאזן - משרדים - ראשי גרעין-B
 שם אתר: קניון עזריאלי עכו

לקוח/ה נכבד/ה, אנו מתכבדים להגיש את חישוב צריכת החשמל לתקופה 01/10/22 - 31/10/22:

מתחת למאזן - ראשי לוח 1 - (3x630)19093142 - B

סוג תעריף	סוג צריכה	קריאה קודמת	קריאה נוכחית	סה"כ צריכה בקוט"ש	מחיר לקוט"ש בא"ג	סה"כ לתשלום
		01/10/22	31/10/22			
777	פסגה	109,618.20	116,367.60	6,749.40	49.77	3,359.18 ₪
778	גבע	50,744.40	54,000.60	3,256.20	41.06	1,337.00 ₪
779	שפל	92,689.80	96,745.20	4,055.40	33.83	1,371.94 ₪

סה"כ לדייר:

פסגה	גבע	שפל	סה"כ	שיא ביקוש
6,749.40	3,256.20	4,055.40	14,061.00	39.45
3,359.18 ₪	1,337.00 ₪	1,371.94 ₪	6,068.11 ₪	

סה"כ צריכה
 סה"כ לתשלום

214.45 ₪	תשלום קבוע	
117.40 ₪	תשלום עבור גודל חיבור בKVA (3x630)	
6,399.97 ₪	סה"כ לתשלום	לא כולל מע"מ

התפלגות חיוב בש"ח לפי תע"ז

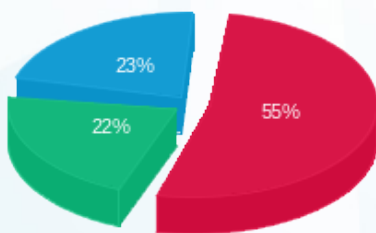

■ פסגה (3,359.18 ₪)
 ■ גבע (1,337.00 ₪)
 ■ שפל (1,371.94 ₪)

הסטוריית צריכה בקוט"ש

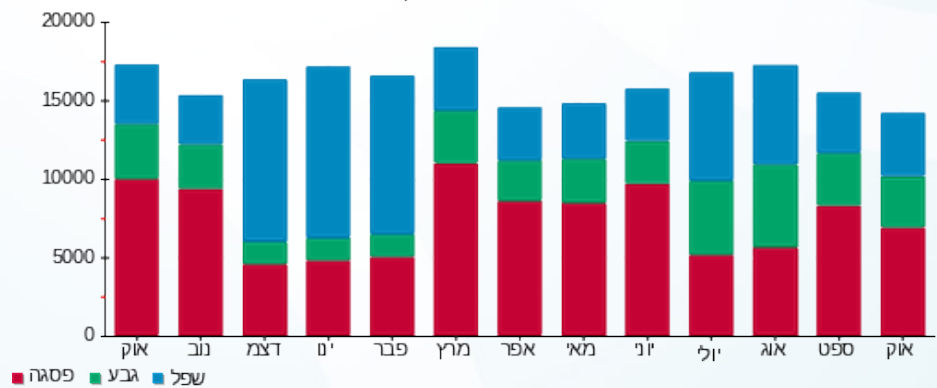

03/11/22 תאריך הפקה:
 31/10/22 תאריך קריאה נוכחית:
 01/10/22 תאריך קריאה קודמת:

שם דייר: מתחת למאזן - משרדים - ראשי לוח A
 שם אתר: קניון עזריאלי עכו

לקוח/ה נכבד/ה, אנו מתכבדים להגיש את חישוב צריכת החשמל לתקופה 01/10/22 - 31/10/22:

מתחת למאזן - ראשי לוח 1 - (3x630)19093143 - A

סוג תעריף	סוג צריכה	קריאה קודמת	קריאה נוכחית	סה"כ צריכה בקוט"ש	מחיר לקוט"ש בא"ג	סה"כ לתשלום
פרטי חשבון עבור תאריכים:						
777	פסגה	01/10/22	31/10/22	2,590.40	49.77	1,289.24 ₪
778	גבע	9,144.80	10,392.80	1,248.00	41.06	512.43 ₪
779	שפל	21,009.60	22,500.80	1,491.20	33.83	504.47 ₪

סה"כ לדייר:

פסגה	גבע	שפל	סה"כ	שיא ביקוש
2,590.40	1,248.00	1,491.20	5,329.60	20.17
1,289.24 ₪	512.43 ₪	504.47 ₪	2,306.14 ₪	

סה"כ צריכה
 סה"כ לתשלום

214.45 ₪	תשלום קבוע
117.40 ₪	תשלום עבור גודל חיבור בKVA (3x630)
2,638.00 ₪	סה"כ לתשלום
לא כולל מע"מ	

התפלגות חיוב בש"ח לפי תעו"ז

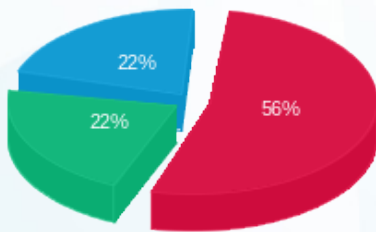

■ פסגה (1,289.24 ₪)
 ■ גבע (512.43 ₪)
 ■ שפל (504.47 ₪)

הסטוריית צריכה בקוט"ש

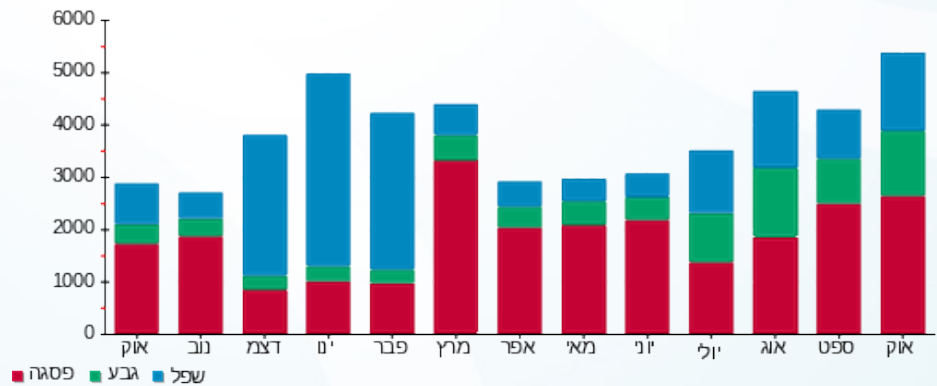

03/11/22 תאריך הפקה:
 31/10/22 תאריך קריאה נוכחית:
 01/10/22 תאריך קריאה קודמת:

שם דייר: מתחת למאזן - משרדים - ראשי לוח גרעין C
 שם אתר: קניון עזריאלי עכו

לקוח/ה נכבד/ה, אנו מתכבדים להגיש את חישוב צריכת החשמל לתקופה 01/10/22 - 31/10/22:

מתחת למאזן - ראשי לוח גרעין 1 - 19093144 (3x630) - C

סוג תעריף	סוג צריכה	קריאה קודמת	קריאה נוכחית	סה"כ צריכה בקוט"ש	מחיר לקוט"ש בא"ג	סה"כ לתשלום
פרטי חשבון עבור תאריכים:						
		01/10/22	31/10/22			
777	פסגה	41,552.80	45,440.00	3,887.20	49.77	1,934.66 ₪
778	גבע	16,094.40	17,848.00	1,753.60	41.06	720.03 ₪
779	שפל	41,371.20	43,576.00	2,204.80	33.83	745.88 ₪

סה"כ לדיר:

פסגה	גבע	שפל	סה"כ	שיא ביקוש
3,887.20	1,753.60	2,204.80	7,845.60	26.80
1,934.66 ₪	720.03 ₪	745.88 ₪	3,400.57 ₪	

סה"כ צריכה
 סה"כ לתשלום

214.45 ₪	תשלום קבוע	
117.40 ₪	תשלום עבור גודל חיבור בKVA (3x630)	
3,732.43 ₪	סה"כ לתשלום	לא כולל מע"מ

התפלגות חיוב בש"ח לפי תעו"ז

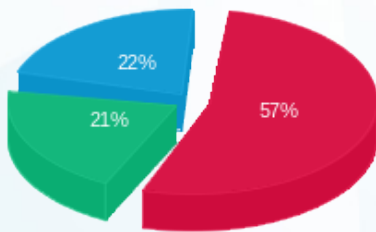

פסגה (1,934.66 ₪) - 22%
 גבע (720.03 ₪) - 21%
 שפל (745.88 ₪) - 57%

הסטוריית צריכה בקוט"ש

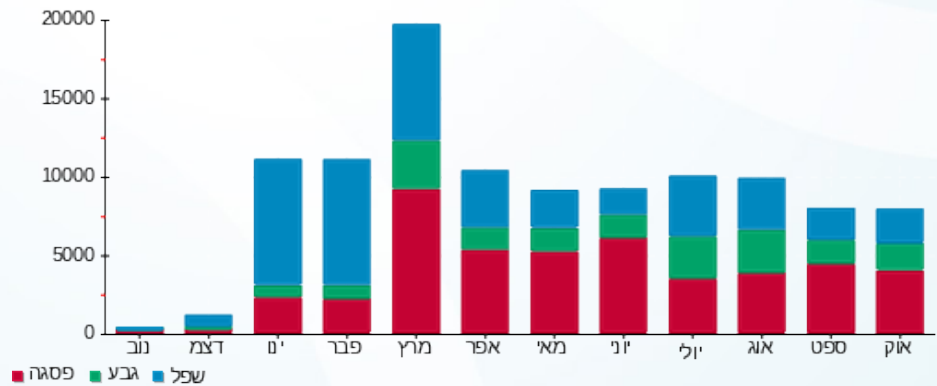

03/11/22 תאריך הפקדה:
 31/10/22 תאריך קריאה נוכחית:
 01/10/22 תאריך קריאה קודמת:

שם דייר: נאוטיקה
 שם אתר: קניון עזריאלי עכו

לקוח/ה נכבד/ה, אנו מתכבדים להגיש את חישוב צריכת החשמל לתקופה 01/10/22 - 31/10/22:

נאוטיקה - 5 - 81019397 (3x63)

סוג תעריף	סוג צריכה	קריאה קודמת	קריאה נוכחית	סה"כ צריכה בקוט"ש	מחיר לקוט"ש בא"ג	סה"כ לתשלום
		01/10/22	31/10/22	פרטי חשבון עבור תאריכים:		
777	פסגה	204,525.30	205,568.60	1,043.30	49.77	519.25 ₪
778	גבע	73,259.90	73,595.20	335.30	41.06	137.67 ₪
779	שפל	80,683.30	80,838.30	155.00	33.83	52.44 ₪

סה"כ לדייר:

פסגה	גבע	שפל	סה"כ	שיא ביקוש
1,043.30	335.30	155.00	1,533.60	9.00
519.25 ₪	137.67 ₪	52.44 ₪	709.36 ₪	

סה"כ צריכה
 סה"כ לתשלום

214.45 ₪	תשלום קבוע	
11.74 ₪	תשלום עבור גודל חיבור בKVA (3x63)	
935.55 ₪	סה"כ לתשלום	לא כולל מע"מ

התפלגות חיוב בש"ח לפי תע"ז

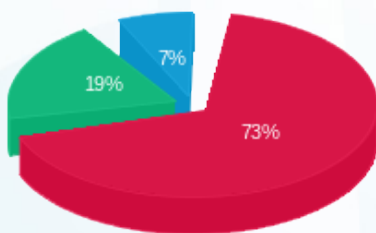

■ פסגה (519.25 ₪)
 ■ גבע (137.67 ₪)
 ■ שפל (52.44 ₪)

הסטוריית צריכה בקוט"ש

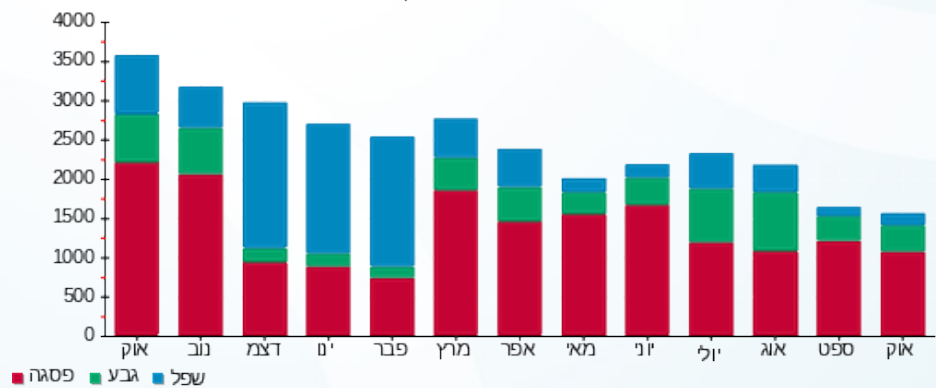



03/11/22 תאריך הפקה:
 31/10/22 תאריך קריאה נוכחית:
 01/10/22 תאריך קריאה קודמת:

שם דייר: נעלי גראס
 שם אתר: קניון עזריאלי עכו

לקוח/ה נכבד/ה, אנו מתכבדים להגיש את חישוב צריכת החשמל לתקופה 01/10/22 - 31/10/22:

נעלי גראס - 7 - 81016096 (3x32)

סוג תעריף	סוג צריכה	קריאה קודמת	קריאה נוכחית	סה"כ צריכה בקוט"ש	מחיר לקוט"ש בא"ג	סה"כ לתשלום
פרטי חשבון עבור תאריכים:						
777	פסגה	01/10/22	31/10/22	2,987.50	49.77	1,486.88 ₪
778	גבע	62,955.10	64,204.30	1,249.20	41.06	512.92 ₪
779	שפל	74,354.90	75,053.20	698.30	33.83	236.23 ₪

סה"כ לדייר:

פסגה	גבע	שפל	סה"כ	שיא ביקוש
2,987.50	1,249.20	698.30	4,935.00	1.80
1,486.88 ₪	512.92 ₪	236.23 ₪	2,236.04 ₪	

סה"כ צריכה
 סה"כ לתשלום

214.45 ₪	תשלום קבוע	
5.96 ₪	תשלום עבור גודל חיבור בKVA (3x32)	
2,456.45 ₪	סה"כ לתשלום	לא כולל מע"מ

התפלגות חיוב בש"ח לפי תעו"ז

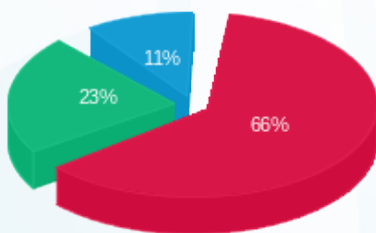

■ פסגה (1,486.88 ₪)
 ■ גבע (512.92 ₪)
 ■ שפל (236.23 ₪)

הסטוריית צריכה בקוט"ש

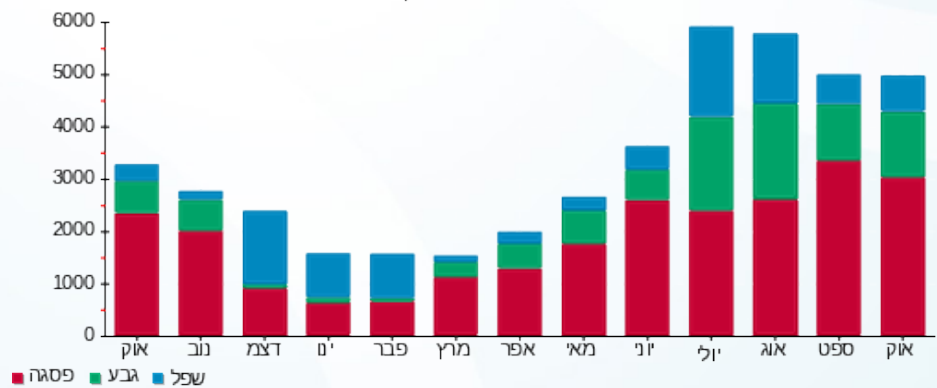



03/11/22 תאריך הפקה:
 31/10/22 תאריך קריאה נוכחית:
 01/10/22 תאריך קריאה קודמת:

שם דייר: סושייה
 שם אתר: קניון עזריאלי עכו

לקוח/ה נכבד/ה, אנו מתכבדים להגיש את חישוב צריכת החשמל לתקופה 01/10/22 - 31/10/22:

סושייה - 5 - (3x125)81016096

סוג תעריף	סוג צריכה	קריאה קודמת	קריאה נוכחית	סה"כ צריכה בקוט"ש	מחיר לקוט"ש בא"ג	סה"כ לתשלום
		01/10/22	31/10/22			
777	פסגה	328,587.20	330,823.40	2,236.20	49.77	1,112.96 ₪
778	גבע	151,367.10	152,648.40	1,281.30	41.06	526.10 ₪
779	שפל	316,346.30	318,306.20	1,959.90	33.83	663.03 ₪

סה"כ לדייר:

פסגה	גבע	שפל	סה"כ	שיא ביקוש
2,236.20	1,281.30	1,959.90	5,477.40	13.40
1,112.96 ₪	526.10 ₪	663.03 ₪	2,302.09 ₪	

סה"כ צריכה
 סה"כ לתשלום

214.45 ₪	תשלום קבוע	
23.29 ₪	תשלום עבור גודל חיבור בKVA (3x125)	
2,539.84 ₪	סה"כ לתשלום	לא כולל מע"מ

התפלגות חיוב בש"ח לפי תע"ז

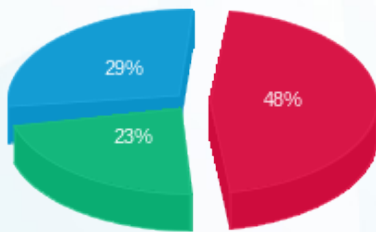

פסגה (1,112.96 ₪) 48%
 גבע (526.10 ₪) 23%
 שפל (663.03 ₪) 29%

הסטוריית צריכה בקוט"ש

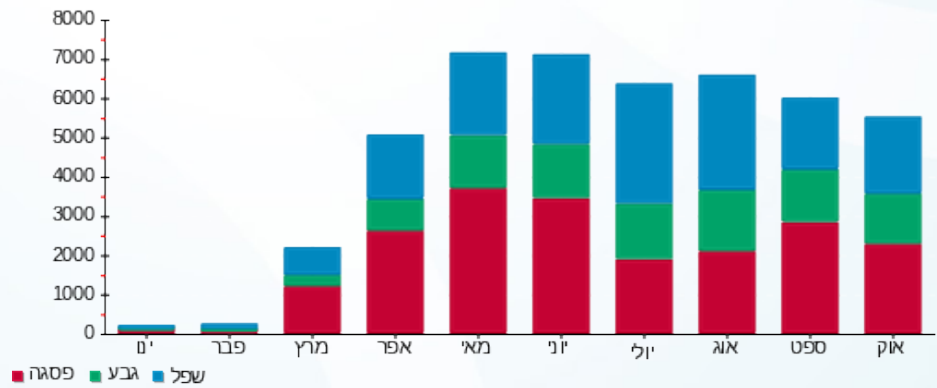



03/11/22

תאריך הפקה:

שם דייר: סטודיו לקעקועים
שם אתר: קניון עזריאלי עכו

31/10/22

תאריך קריאה נוכחית:

01/10/22

תאריך קריאה קודמת:

לקוח/ה נכבד/ה, אנו מתכבדים להגיש את חישוב צריכת החשמל לתקופה 01/10/22 - 31/10/22:

סטודיו לקעקועים - 4 - 81022861(0x0)

סוג תעריף	סוג צריכה	קריאה קודמת	קריאה נוכחית	סה"כ צריכה בקוט"ש	מחיר לקוט"ש בא"ג	סה"כ לתשלום
		01/10/22	31/10/22			
777	פסגה	87,914.30	88,654.40	740.10	49.77	368.35 ₪
778	גבע	27,590.30	27,927.50	337.20	41.06	138.45 ₪
779	שפל	69,010.10	69,213.00	202.90	33.83	68.64 ₪

סה"כ לדייר:

פסגה	גבע	שפל	סה"כ	שיא ביקוש
740.10	337.20	202.90	1,280.20	3.70
368.35 ₪	138.45 ₪	68.64 ₪	575.44 ₪	

סה"כ צריכה

סה"כ לתשלום

214.45 ₪	תשלום קבוע	
0.00 ₪	תשלום עבור גודל חיבור בKVA (0x0)	
789.89 ₪	סה"כ לתשלום	לא כולל מע"מ

התפלגות חיוב בש"ח לפי תעו"ז

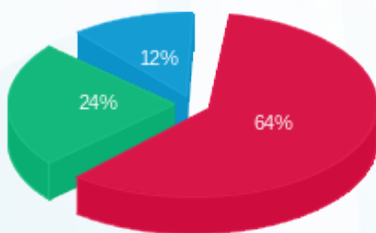

פסגה (368.35 ₪) 64%
גבע (138.45 ₪) 24%
שפל (68.64 ₪) 12%

הסטוריית צריכה בקוט"ש

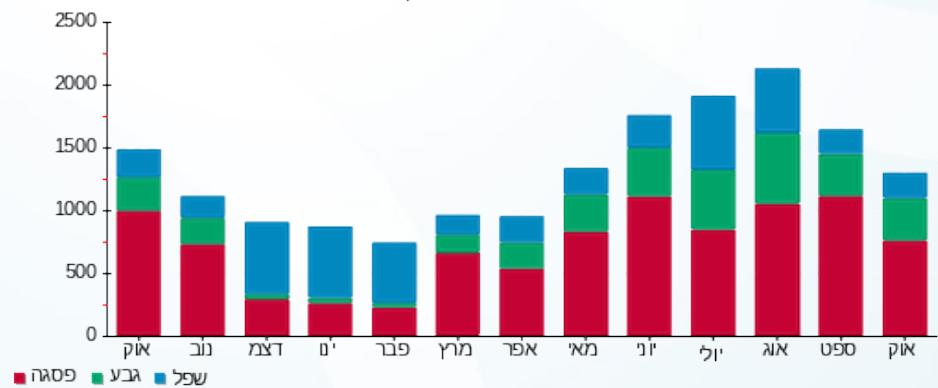



03/11/22

תאריך הפקדה:

שם דייר: סטודיו פשה
שם אתר: קניון עזריאלי עכו

31/10/22

תאריך קריאה נוכחית:

01/10/22

תאריך קריאה קודמת:

לקוח/ה נכבד/ה, אנו מתכבדים להגיש את חישוב צריכת החשמל לתקופה 01/10/22 - 31/10/22:

סטודיו פשה - 3 - 81018786(3x40)

סוג תעריף	סוג צריכה	קריאה קודמת	קריאה נוכחית	סה"כ צריכה בקוט"ש	מחיר לקוט"ש בא"ג	סה"כ לתשלום
		01/10/22	31/10/22	פרטי חשבון עבור תאריכים:		
777	פסגה	160,204.90	161,766.50	1,561.60	49.77	777.21 ₪
778	גבע	55,973.80	56,784.80	811.00	41.06	333.00 ₪
779	שפל	68,351.80	68,659.70	307.90	33.83	104.16 ₪

סה"כ לדיר:

פסגה	גבע	שפל	סה"כ	שיא ביקוש
1,561.60	811.00	307.90	2,680.50	0.90
777.21 ₪	333.00 ₪	104.16 ₪	1,214.37 ₪	

סה"כ צריכה

סה"כ לתשלום

214.45 ₪	תשלום קבוע	
7.45 ₪	תשלום עבור גודל חיבור בKVA (3x40)	
1,436.27 ₪	סה"כ לתשלום	לא כולל מע"מ

התפלגות חיוב בש"ח לפי תע"ז

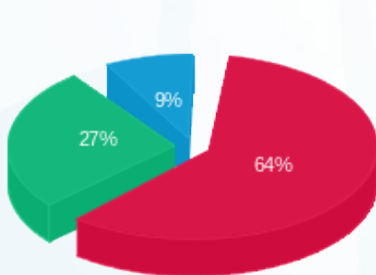

■ פסגה (777.21 ₪)
■ גבע (333.00 ₪)
■ שפל (104.16 ₪)

הסטוריית צריכה בקוט"ש

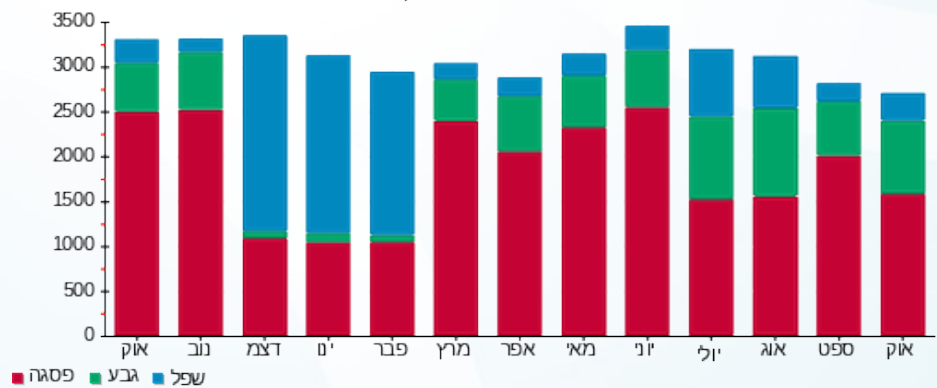



03/11/22 תאריך הפקה:
 31/10/22 תאריך קריאה נוכחית:
 01/10/22 תאריך קריאה קודמת:

שם דייר: סטימצקי חדש
 שם אתר: קניון עזריאלי עכו

לקוח/ה נכבד/ה, אנו מתכבדים להגיש את חישוב צריכת החשמל לתקופה 01/10/22 - 31/10/22:

סטימצקי חדש - 6 - 81017284(3x40)

סוג תעריף	סוג צריכה	קריאה קודמת	קריאה נוכחית	סה"כ צריכה בקוט"ש	מחיר לקוט"ש בא"ג	סה"כ לתשלום
			31/10/22	01/10/22	פרטי חשבון עבור תאריכים:	
777	פסגה	135,993.20	137,675.60	1,682.40	49.77	837.33 ₪
778	גבע	49,921.80	50,652.00	730.20	41.06	299.82 ₪
779	שפל	66,327.00	66,578.90	251.90	33.83	85.22 ₪

סה"כ לדייר:

פסגה	גבע	שפל	סה"כ	שיא ביקוש
1,682.40	730.20	251.90	2,664.50	3.60
837.33 ₪	299.82 ₪	85.22 ₪	1,222.37 ₪	

סה"כ צריכה
 סה"כ לתשלום

214.45 ₪	תשלום קבוע	
7.45 ₪	תשלום עבור גודל חיבור בKVA (3x40)	
1,444.27 ₪	סה"כ לתשלום	לא כולל מע"מ

התפלגות חיוב בש"ח לפי תעו"ז

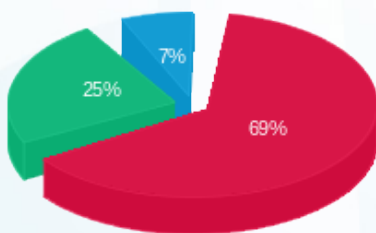

■ פסגה (837.33 ₪)
 ■ גבע (299.82 ₪)
 ■ שפל (85.22 ₪)

הסטוריית צריכה בקוט"ש

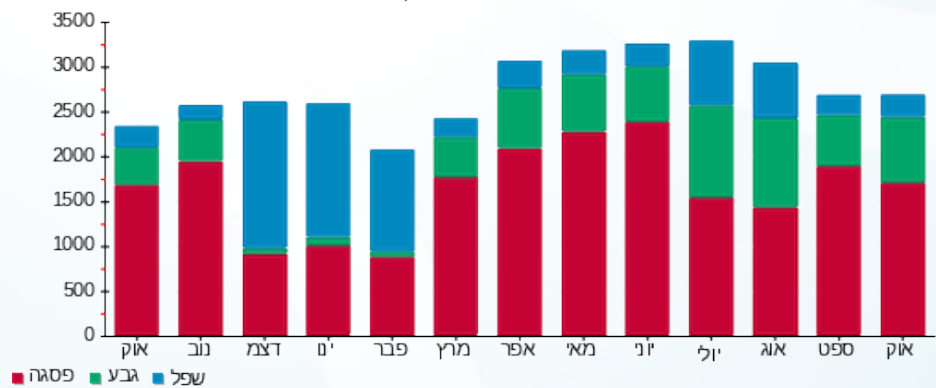



03/11/22 תאריך הפקה:
 31/10/22 תאריך קריאה נוכחית:
 01/10/22 תאריך קריאה קודמת:

שם דייר: סקופ
 שם אתר: קניון עזריאלי עכו

לקוח/ה נכבד/ה, אנו מתכבדים להגיש את חישוב צריכת החשמל לתקופה 01/10/22 - 31/10/22:

סקופ - 7 - 81018961 (3x40)

סה"כ לתשלום	מחיר לקוט"ש בא"ג	סה"כ צריכה בקוט"ש	קריאה נוכחית	קריאה קודמת	סוג צריכה	סוג תעריף
			31/10/22	01/10/22	פרטי חשבון עבור תאריכים:	
₪ 881.28	49.77	1,770.70	211,175.50	209,404.80	פסגה	777
₪ 334.23	41.06	814.00	75,194.00	74,380.00	גבע	778
₪ 103.45	33.83	305.80	88,111.10	87,805.30	שפל	779

סה"כ לדייר:

שיא ביקוש	סה"כ	שפל	גבע	פסגה
0.70	2,890.50	305.80	814.00	1,770.70
	₪ 1,318.96	₪ 103.45	₪ 334.23	₪ 881.28

סה"כ צריכה
 סה"כ לתשלום

₪ 214.45	תשלום קבוע	
₪ 7.45	תשלום עבור גודל חיבור בKVA (3x40)	
₪ 1,540.86	סה"כ לתשלום	לא כולל מע"מ

התפלגות חיוב בש"ח לפי תעו"ז

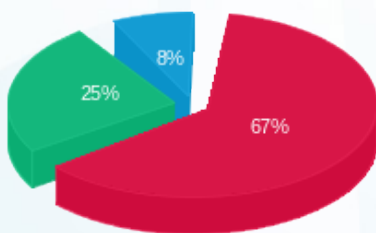

■ פסגה (₪ 881.28)
 ■ גבע (₪ 334.23)
 ■ שפל (₪ 103.45)

הסטוריית צריכה בקוט"ש

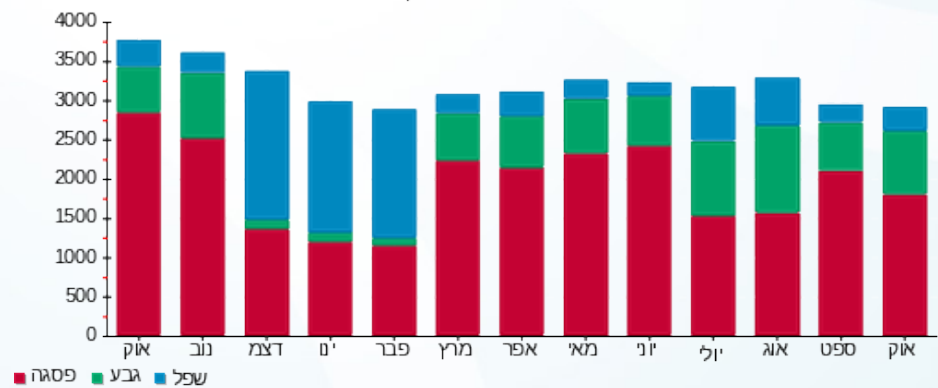



03/11/22 תאריך הפקה:
 31/10/22 תאריך קריאה נוכחית:
 01/10/22 תאריך קריאה קודמת:

שם דייר: עונות
 שם אתר: קניון עזריאלי עכו

לקוח/ה נכבד/ה, אנו מתכבדים להגיש את חישוב צריכת החשמל לתקופה 01/10/22 - 31/10/22:

עונות - 5 - 81018663 (3x40)

סה"כ לתשלום	מחיר לקוט"ש בא"ג	סה"כ צריכה בקוט"ש	קריאה נוכחית	קריאה קודמת	סוג צריכה	סוג תעריף
			31/10/22	01/10/22		פרטי חשבון עבור תאריכים:
₪ 936.97	49.77	1,882.60	239,049.10	237,166.50	פסגה	777
₪ 351.60	41.06	856.30	78,612.80	77,756.50	גבע	778
₪ 79.57	33.83	235.20	85,808.00	85,572.80	שפל	779

סה"כ לדייר:

שיא ביקוש	סה"כ	שפל	גבע	פסגה
1.30	2,974.10	235.20	856.30	1,882.60
	₪ 1,368.13	₪ 79.57	₪ 351.60	₪ 936.97

סה"כ צריכה
 סה"כ לתשלום

₪ 214.45	תשלום קבוע	
₪ 7.45	תשלום עבור גודל חיבור בKVA (3x40)	
₪ 1,590.04	סה"כ לתשלום	לא כולל מע"מ

התפלגות חיוב בש"ח לפי תעו"ז

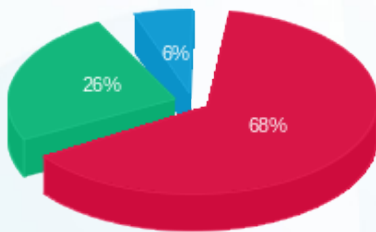

■ פסגה (₪ 936.97)
 ■ גבע (₪ 351.60)
 ■ שפל (₪ 79.57)

הסטוריית צריכה בקוט"ש

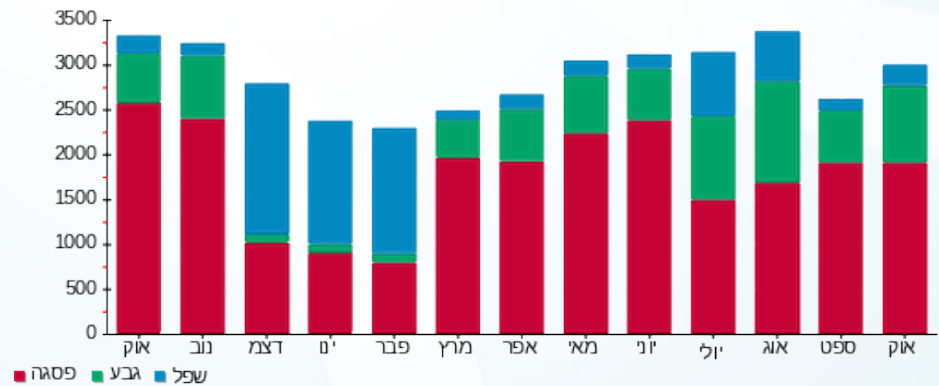



03/11/22

תאריך הפקדה:

שם דייר: פאסטה פאסטה

31/10/22

תאריך קריאה נוכחית:

שם אתר: קניון עזריאלי עכו

01/10/22

תאריך קריאה קודמת:

לקוח/ה נכבד/ה, אנו מתכבדים להגיש את חישוב צריכת החשמל לתקופה 01/10/22 - 31/10/22:

פאסטה פאסטה - 2 - 81019397 (3x80)

סוג תעריף	סוג צריכה	קריאה קודמת	קריאה נוכחית	סה"כ צריכה בקוט"ש	מחיר לקוט"ש בא"ג	סה"כ לתשלום
		01/10/22	31/10/22			
777	פסגה	268,581.80	271,212.50	2,630.70	49.77	1,309.30 ₪
778	גבע	114,740.60	116,065.40	1,324.80	41.06	543.96 ₪
779	שפל	190,394.70	191,743.30	1,348.60	33.83	456.23 ₪

סה"כ לדייר:

פסגה	גבע	שפל	סה"כ	שיא ביקוש
2,630.70	1,324.80	1,348.60	5,304.10	22.40
1,309.30 ₪	543.96 ₪	456.23 ₪	2,309.49 ₪	

סה"כ צריכה

סה"כ לתשלום

214.45 ₪	תשלום קבוע	
14.91 ₪	תשלום עבור גודל חיבור בKVA (3x80)	
2,538.85 ₪	סה"כ לתשלום	לא כולל מע"מ

התפלגות חיוב בש"ח לפי תעו"ז

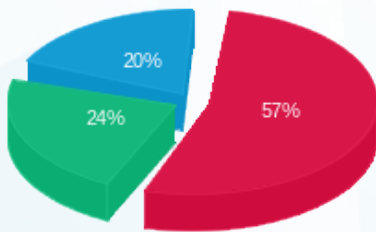

■ פסגה (1,309.30 ₪)
■ גבע (543.96 ₪)
■ שפל (456.23 ₪)

הסטוריית צריכה בקוט"ש

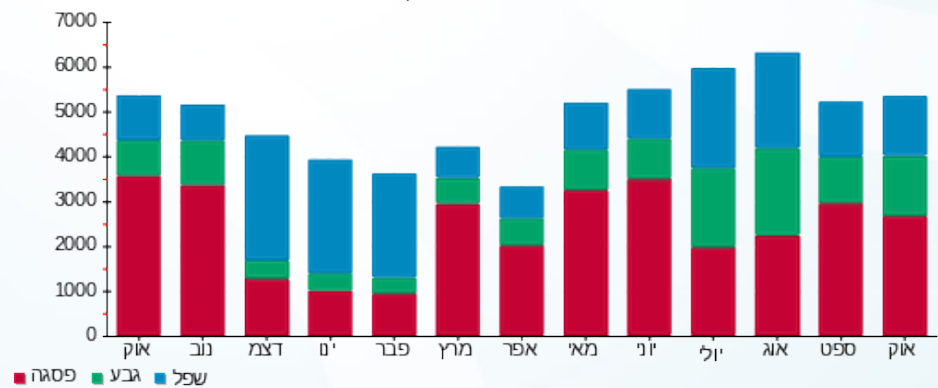



03/11/22 תאריך הפקדה:
 31/10/22 תאריך קריאה נוכחית:
 01/10/22 תאריך קריאה קודמת:

שם דייר: פאפיה
 שם אתר: קניון עזריאלי עכו

לקוח/ה נכבד/ה, אנו מתכבדים להגיש את חישוב צריכת החשמל לתקופה 01/10/22 - 31/10/22:

פאפיה - 7 - 81017884(3x25)

סוג תעריף	סוג צריכה	קריאה קודמת	קריאה נוכחית	סה"כ צריכה בקוט"ש	מחיר לקוט"ש בא"ג	סה"כ לתשלום
		01/10/22	31/10/22			
777	פסגה	127,046.00	128,133.70	1,087.70	49.77	541.35 ₪
778	גבע	40,327.70	40,856.90	529.20	41.06	217.29 ₪
779	שפל	44,674.90	44,820.90	146.00	33.83	49.39 ₪

סה"כ לדייר:

פסגה	גבע	שפל	סה"כ	שיא ביקוש
1,087.70	529.20	146.00	1,762.90	0.30
541.35 ₪	217.29 ₪	49.39 ₪	808.03 ₪	

סה"כ צריכה
 סה"כ לתשלום

214.45 ₪	תשלום קבוע	
4.66 ₪	תשלום עבור גודל חיבור בKVA (3x25)	
1,027.14 ₪	סה"כ לתשלום	לא כולל מע"מ

התפלגות חיוב בש"ח לפי תעו"ז

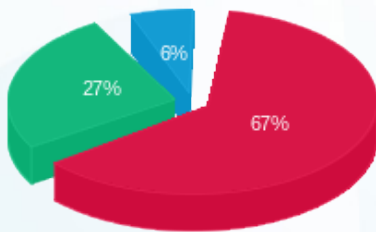

פסגה (541.35 ₪) 67%
 גבע (217.29 ₪) 27%
 שפל (49.39 ₪) 6%

הסטוריית צריכה בקוט"ש

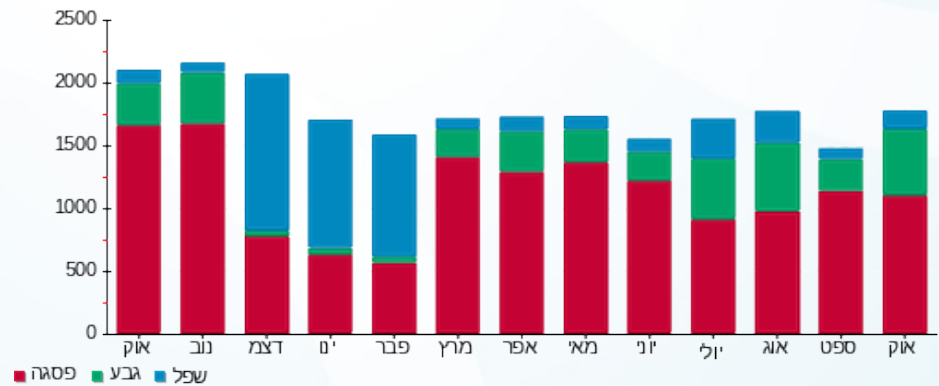



03/11/22

תאריך הפקה:

שם דייר: פוקס הום + פוקס

31/10/22

תאריך קריאה נוכחית:

שם אתר: קניון עזריאלי עכו

01/10/22

תאריך קריאה קודמת:

לקוח/ה נכבד/ה, אנו מתכבדים להגיש את חישוב צריכת החשמל לתקופה 01/10/22 - 31/10/22:

פוקס הום + פוקס - 4 - 81019397 (3x160)

סוג תעריף	סוג צריכה	קריאה קודמת	קריאה נוכחית	סה"כ צריכה בקוט"ש	מחיר לקוט"ש בא"ג	סה"כ לתשלום
פרטי חשבון עבור תאריכים:						
777	פסגה	01/10/22	31/10/22	4,965.60	49.77	2,471.38 ₪
778	גבע	99,822.00	102,389.00	2,567.00	41.06	1,054.01 ₪
779	שפל	102,923.60	103,351.40	427.80	33.83	144.72 ₪

סה"כ לדייר:

פסגה	גבע	שפל	סה"כ	שיא ביקוש
4,965.60	2,567.00	427.80	7,960.40	31.60
2,471.38 ₪	1,054.01 ₪	144.72 ₪	3,670.11 ₪	

סה"כ צריכה

סה"כ לתשלום

214.45 ₪	תשלום קבוע	
29.82 ₪	תשלום עבור גודל חיבור בKVA (3x160)	
3,914.38 ₪	סה"כ לתשלום	לא כולל מע"מ

התפלגות חיוב בש"ח לפי תע"ז

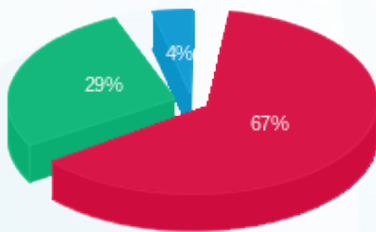

- פסגה (2,471.38 ₪) 67%
- גבע (1,054.01 ₪) 29%
- שפל (144.72 ₪) 4%

הסטוריית צריכה בקוט"ש

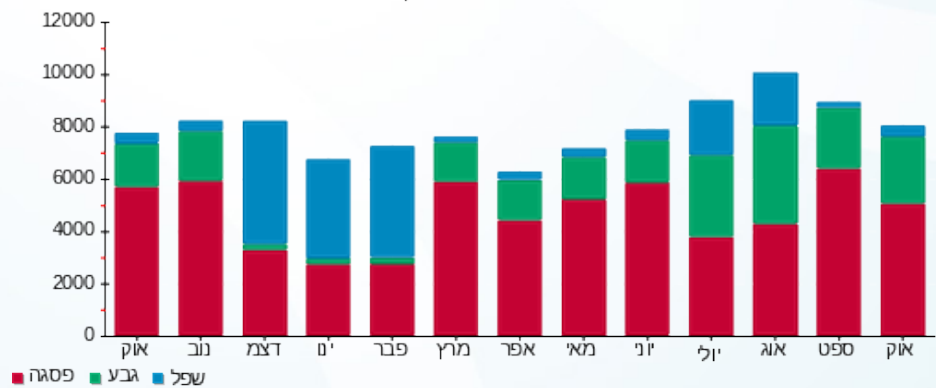

03/11/22 תאריך הפקה:
 31/10/22 תאריך קריאה נוכחית:
 01/10/22 תאריך קריאה קודמת:

שם דייר: פלאפון
 שם אתר: קניון עזריאלי עכו

לקוח/ה נכבד/ה, אנו מתכבדים להגיש את חישוב צריכת החשמל לתקופה 01/10/22 - 31/10/22:

פלאפון - 4 - 81021310 (1x16)

סוג תעריף	סוג צריכה	קריאה קודמת	קריאה נוכחית	סה"כ צריכה בקוט"ש	מחיר לקוט"ש בא"ג	סה"כ לתשלום
		01/10/22	31/10/22			
777	פסגה	33,494.10	33,729.50	235.40	49.77	117.16 ₪
778	גבע	17,360.20	17,523.10	162.90	41.06	66.89 ₪
779	שפל	51,547.80	51,863.30	315.50	33.83	106.73 ₪

סה"כ לדייר:

פסגה	גבע	שפל	סה"כ	שיא ביקוש
235.40	162.90	315.50	713.80	1.00
117.16 ₪	66.89 ₪	106.73 ₪	290.78 ₪	

סה"כ צריכה
 סה"כ לתשלום

214.45 ₪	תשלום קבוע	
0.99 ₪	תשלום עבור גודל חיבור בKVA (1x16)	
506.22 ₪	סה"כ לתשלום	לא כולל מע"מ

התפלגות חיוב בש"ח לפי תעו"ז

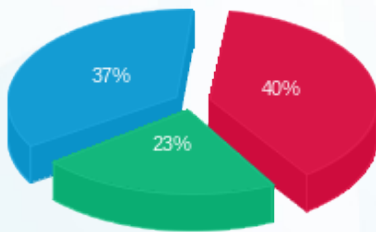

■ פסגה (117.16 ₪)
 ■ גבע (66.89 ₪)
 ■ שפל (106.73 ₪)

הסטוריית צריכה בקוט"ש

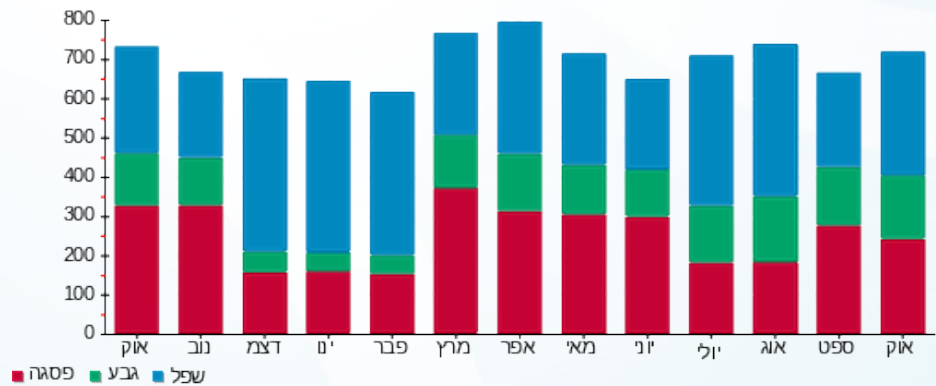



03/11/22 תאריך הפקה:
 31/10/22 תאריך קריאה נוכחית:
 01/10/22 תאריך קריאה קודמת:

שם דייר: פרטנר
 שם אתר: קניון עזריאלי עכו

לקוח/ה נכבד/ה, אנו מתכבדים להגיש את חישוב צריכת החשמל לתקופה 01/10/22 - 31/10/22:

פרטנר - 6 - 81038342 (1x16)

סוג תעריף	סוג צריכה	קריאה קודמת	קריאה נוכחית	סה"כ צריכה בקוט"ש	מחיר לקוט"ש בא"ג	סה"כ לתשלום
		01/10/22	31/10/22			
777	פסגה	14,092.00	14,278.50	186.50	49.77	92.82 ₪
778	גבע	7,501.40	7,634.10	132.70	41.06	54.49 ₪
779	שפל	25,008.80	25,292.60	283.80	33.83	96.01 ₪

סה"כ לדייר:

פסגה	גבע	שפל	סה"כ	שיא ביקוש
186.50	132.70	283.80	603.00	0.80
92.82 ₪	54.49 ₪	96.01 ₪	243.32 ₪	

סה"כ צריכה
 סה"כ לתשלום

214.45 ₪	תשלום קבוע	
0.99 ₪	תשלום עבור גודל חיבור בKVA (1x16)	
458.76 ₪	סה"כ לתשלום	לא כולל מע"מ

התפלגות חיוב בש"ח לפי תעו"ז

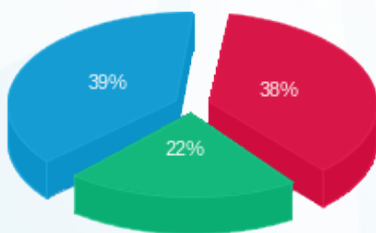

■ פסגה (92.82 ₪)
 ■ גבע (54.49 ₪)
 ■ שפל (96.01 ₪)

הסטוריית צריכה בקוט"ש

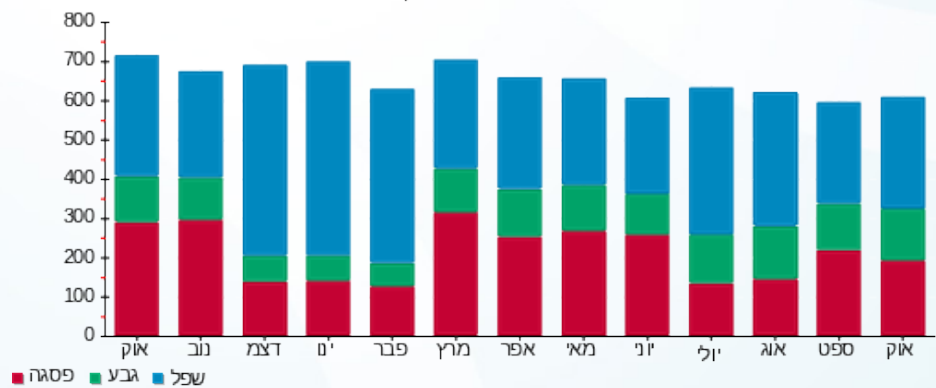

■ פסגה ■ גבע ■ שפל





03/11/22 תאריך הפקדה:
 31/10/22 תאריך קריאה נוכחית:
 01/10/22 תאריך קריאה קודמת:

שם דייר: פרטנר 2
 שם אתר: קניון עזריאלי עכו

לקוח/ה נכבד/ה, אנו מתכבדים להגיש את חישוב צריכת החשמל לתקופה 01/10/22 - 31/10/22:

פרטנר 2 - 1 - 21262595 (3x25)

סוג תעריף	סוג צריכה	קריאה קודמת	קריאה נוכחית	סה"כ צריכה בקוט"ש	מחיר לקוט"ש בא"ג	סה"כ לתשלום
פרטי חשבון עבור תאריכים:						
777	פסגה	01/10/22	31/10/22	360.30	49.77	179.32 ₪
778	גבע	287.90	547.00	259.10	41.06	106.39 ₪
779	שפל	610.40	1,174.80	564.40	33.83	190.94 ₪

סה"כ לדייר:

פסגה	גבע	שפל	סה"כ	שיא ביקוש
360.30	259.10	564.40	1,183.80	3.00
179.32 ₪	106.39 ₪	190.94 ₪	476.64 ₪	

סה"כ צריכה
 סה"כ לתשלום

214.45 ₪	תשלום קבוע	
4.66 ₪	תשלום עבור גודל חיבור בKVA (3x25)	
695.75 ₪	סה"כ לתשלום	לא כולל מע"מ

התפלגות חיוב בש"ח לפי תעו"ז

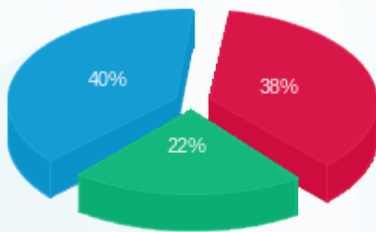

■ פסגה (179.32 ₪)
 ■ גבע (106.39 ₪)
 ■ שפל (190.94 ₪)

הסטוריית צריכה בקוט"ש

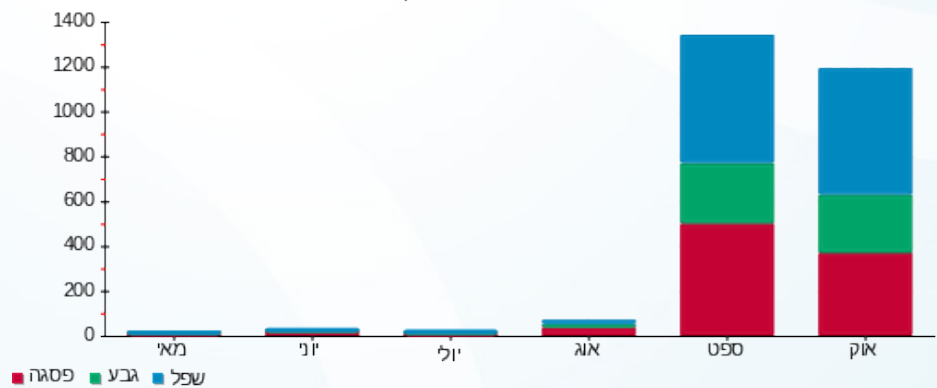



03/11/22

תאריך הפקדה:

שם דייר: צ'לדרנס פלייס
שם אתר: קניון עזריאלי עכו

31/10/22

תאריך קריאה נוכחית:

01/10/22

תאריך קריאה קודמת:

לקוח/ה נכבד/ה, אנו מתכבדים להגיש את חישוב צריכת החשמל לתקופה 01/10/22 - 31/10/22:

צ'לדרנס פלייס - 6 - 81019188 (3x125)

סוג תעריף	סוג צריכה	קריאה קודמת	קריאה נוכחית	סה"כ צריכה בקוט"ש	מחיר לקוט"ש בא"ג	סה"כ לתשלום
פרטי חשבון עבור תאריכים:						
777	פסגה	01/10/22	31/10/22	2,226.60	49.77	1,108.18 ₪
778	גבע	90,854.40	91,926.40	1,072.00	41.06	440.16 ₪
779	שפל	95,764.00	96,076.60	312.60	33.83	105.75 ₪

סה"כ לדייר:

פסגה	גבע	שפל	סה"כ	שיא ביקוש
2,226.60	1,072.00	312.60	3,611.20	16.40
1,108.18 ₪	440.16 ₪	105.75 ₪	1,654.09 ₪	

סה"כ צריכה

סה"כ לתשלום

214.45 ₪	תשלום קבוע	
23.29 ₪	תשלום עבור גודל חיבור בKVA (3x125)	
1,891.84 ₪	סה"כ לתשלום	לא כולל מע"מ

התפלגות חיוב בש"ח לפי תע"ז

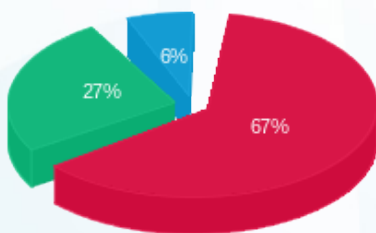

- פסגה (1,108.18 ₪) 67%
- גבע (440.16 ₪) 27%
- שפל (105.75 ₪) 6%

הסטוריית צריכה בקוט"ש

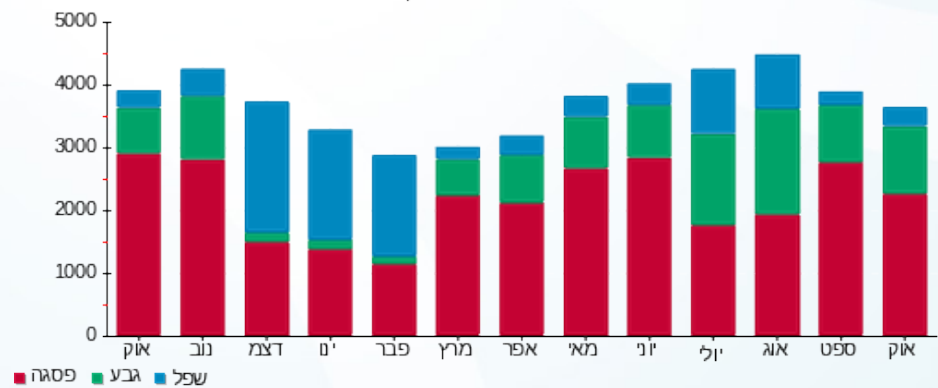



03/11/22 תאריך הפקה:
 31/10/22 תאריך קריאה נוכחית:
 01/10/22 תאריך קריאה קודמת:

שם דייר: ציבורי - משרדים
 שם אתר: קניון עזריאלי עכו

לקוח/ה נכבד/ה, אנו מתכבדים להגיש את חישוב צריכת החשמל לתקופה 01/10/22 - 31/10/22:

משרדים - מילים וחרוזים תאריך כניסה: 18234991 - 1 - 23/01/22

סוג תעריף	סוג צריכה	קריאה קודמת	קריאה נוכחית	סה"כ צריכה בקוט"ש	מחיר לקוט"ש בא"ג	סה"כ לתשלום
			31/10/22	01/10/22	פרטי חשבון עבור תאריכים:	
777	פסגה	3,798.56	4,223.68	-425.12	49.77	211.58 ₪-
778	גבע	1,195.24	1,371.24	-176.00	41.06	72.27 ₪-
779	שפל	2,476.56	2,592.72	-116.16	33.83	39.30 ₪-

משרדים - G-ONE-אבטחה-7C תאריך כניסה: 18234991 - 2 - 23/01/22

סוג תעריף	סוג צריכה	קריאה קודמת	קריאה נוכחית	סה"כ צריכה בקוט"ש	מחיר לקוט"ש בא"ג	סה"כ לתשלום
			31/10/22	01/10/22	פרטי חשבון עבור תאריכים:	
777	פסגה	5,001.80	5,447.88	-446.08	49.77	222.01 ₪-
778	גבע	1,400.64	1,546.80	-146.16	41.06	60.01 ₪-
779	שפל	4,048.44	4,245.64	-197.20	33.83	66.71 ₪-

4A-עו"ד בת-אל - 18234991 - 4

סוג תעריף	סוג צריכה	קריאה קודמת	קריאה נוכחית	סה"כ צריכה בקוט"ש	מחיר לקוט"ש בא"ג	סה"כ לתשלום
			31/10/22	01/10/22	פרטי חשבון עבור תאריכים:	
777	פסגה	199.56	221.80	-22.24	49.77	11.07 ₪-
778	גבע	39.44	48.56	-9.12	41.06	3.74 ₪-
779	שפל	201.20	221.24	-20.04	33.83	6.78 ₪-

משרדים - 4C-עו"ד ברק - 18234991 - 6

סוג תעריף	סוג צריכה	קריאה קודמת	קריאה נוכחית	סה"כ צריכה בקוט"ש	מחיר לקוט"ש בא"ג	סה"כ לתשלום
			31/10/22	01/10/22	פרטי חשבון עבור תאריכים:	
777	פסגה	1,423.40	1,550.16	-126.76	49.77	63.09 ₪-
778	גבע	341.04	366.12	-25.08	41.06	10.30 ₪-
779	שפל	1,168.68	1,217.24	-48.56	33.83	16.43 ₪-



משרדים - 4D-רו"ח פולינה - 7 - 18234991

סוג תעריף	סוג צריכה	קריאה קודמת	קריאה נוכחית	סה"כ צריכה בקוט"ש	מחיר לקוט"ש בא"ג	סה"כ לתשלום
פרטי חשבון עבור תאריכים:						
777	פסגה	01/10/22	31/10/22	-97.60	49.77	₪ -48.58
778	גבע	141.92	165.64	-23.72	41.06	₪ -9.74
779	שפל	390.88	431.92	-41.04	33.83	₪ -13.88

משרדים - מגה גל - מכון פיזיותרפיה - 9 - 18234991

סוג תעריף	סוג צריכה	קריאה קודמת	קריאה נוכחית	סה"כ צריכה בקוט"ש	מחיר לקוט"ש בא"ג	סה"כ לתשלום
פרטי חשבון עבור תאריכים:						
777	פסגה	01/10/22	31/10/22	-30.88	49.77	₪ -15.37
778	גבע	176.04	212.88	-36.84	41.06	₪ -15.13
779	שפל	934.84	966.36	-31.52	33.83	₪ -10.66

משרדים - 4E-מרפאת כאב- גואד - 10 - 18234991

סוג תעריף	סוג צריכה	קריאה קודמת	קריאה נוכחית	סה"כ צריכה בקוט"ש	מחיר לקוט"ש בא"ג	סה"כ לתשלום
פרטי חשבון עבור תאריכים:						
777	פסגה	01/10/22	31/10/22	-47.44	49.77	₪ -23.61
778	גבע	212.16	249.84	-37.68	41.06	₪ -15.47
779	שפל	594.68	652.68	-58.00	33.83	₪ -19.62

משרדים - וועדת הבחירות 11 - 18234991 - 5B

סוג תעריף	סוג צריכה	קריאה קודמת	קריאה נוכחית	סה"כ צריכה בקוט"ש	מחיר לקוט"ש בא"ג	סה"כ לתשלום
פרטי חשבון עבור תאריכים:						
777	פסגה	01/10/22	31/10/22	-343.64	49.77	₪ -171.03
778	גבע	224.16	337.88	-113.72	41.06	₪ -46.69
779	שפל	368.88	568.76	-199.88	33.83	₪ -67.62

משרדים - וועדת הבחירות 12 - 18234991 - 5A

סוג תעריף	סוג צריכה	קריאה קודמת	קריאה נוכחית	סה"כ צריכה בקוט"ש	מחיר לקוט"ש בא"ג	סה"כ לתשלום
פרטי חשבון עבור תאריכים:						
777	פסגה	01/10/22	31/10/22	-280.84	49.77	₪ -139.77
778	גבע	202.52	281.72	-79.20	41.06	₪ -32.52
779	שפל	380.32	461.12	-80.80	33.83	₪ -27.33





אור משכנתאות-14 - 18234991 - 6C

סוג תעריף	סוג צריכה	קריאה קודמת	קריאה נוכחית	סה"כ צריכה בקוט"ש	מחיר לקוט"ש בא"ג	סה"כ לתשלום
פרטי חשבון עבור תאריכים:						
777	פסגה	01/10/22	31/10/22	-99.92	49.77	₪ -49.73
778	גבע	268.84	287.08	-18.24	41.06	₪ -7.49
779	שפל	859.36	890.08	-30.72	33.83	₪ -10.39

משרדים - טקפוינט - 3 - 19093141

סוג תעריף	סוג צריכה	קריאה קודמת	קריאה נוכחית	סה"כ צריכה בקוט"ש	מחיר לקוט"ש בא"ג	סה"כ לתשלום
פרטי חשבון עבור תאריכים:						
777	פסגה	01/10/22	31/10/22	-500.10	49.77	₪ -248.90
778	גבע	510.20	730.00	-219.80	41.06	₪ -90.25
779	שפל	813.80	1,109.30	-295.50	33.83	₪ -99.97

מיזוג אור - משרדים - גרעין-B - לוח מ"א 2 - 19093142 - ACP4

סוג תעריף	סוג צריכה	קריאה קודמת	קריאה נוכחית	סה"כ צריכה בקוט"ש	מחיר לקוט"ש בא"ג	סה"כ לתשלום
פרטי חשבון עבור תאריכים:						
777	פסגה	01/10/22	31/10/22	-177.50	49.77	₪ -88.34
778	גבע	680.70	806.00	-125.30	41.06	₪ -51.45
779	שפל	1,111.40	1,313.10	-201.70	33.83	₪ -68.24

מיזוג אור - משרדים - 2 - 19093143 - ACP-6

סוג תעריף	סוג צריכה	קריאה קודמת	קריאה נוכחית	סה"כ צריכה בקוט"ש	מחיר לקוט"ש בא"ג	סה"כ לתשלום
פרטי חשבון עבור תאריכים:						
777	פסגה	01/10/22	31/10/22	-80.20	49.77	₪ -39.92
778	גבע	623.80	678.80	-55.00	41.06	₪ -22.58
779	שפל	846.40	882.30	-35.90	33.83	₪ -12.14

משרדים - משרד לדוגמא יח' 413-11 UNIT א - 4 - 19093143

סוג תעריף	סוג צריכה	קריאה קודמת	קריאה נוכחית	סה"כ צריכה בקוט"ש	מחיר לקוט"ש בא"ג	סה"כ לתשלום
פרטי חשבון עבור תאריכים:						
777	פסגה	01/10/22	31/10/22	-9.32	49.77	₪ -4.64
778	גבע	549.92	549.92	0.00	41.06	₪ 0.00
779	שפל	1,880.88	1,880.88	0.00	33.83	₪ 0.00



משרדים - רו"ח סוף יח' 10-1 - 19093145 - UNIT 412

סוג תעריף	סוג צריכה	קריאה קודמת	קריאה נוכחית	סה"כ צריכה בקוט"ש	מחיר לקוט"ש בא"ג	סה"כ לתשלום
פרטי חשבון עבור תאריכים:						
777	פסגה	01/10/22	31/10/22	-212.56	49.77	105.79 ₪
778	גבע	941.72	1,007.00	-65.28	41.06	26.80 ₪
779	שפל	3,038.68	3,150.60	-111.92	33.83	37.86 ₪

משרדים - עו"ד חזאם יח' 9-2 - 19093145 - UNIT 411

סוג תעריף	סוג צריכה	קריאה קודמת	קריאה נוכחית	סה"כ צריכה בקוט"ש	מחיר לקוט"ש בא"ג	סה"כ לתשלום
פרטי חשבון עבור תאריכים:						
777	פסגה	01/10/22	31/10/22	-78.72	49.77	39.18 ₪
778	גבע	411.72	442.36	-30.64	41.06	12.58 ₪
779	שפל	1,392.96	1,447.96	-55.00	33.83	18.61 ₪

משרדים - טלמרקטינג שחאדה יח' 3 - 19093145 - 5B-UNIT 410

סוג תעריף	סוג צריכה	קריאה קודמת	קריאה נוכחית	סה"כ צריכה בקוט"ש	מחיר לקוט"ש בא"ג	סה"כ לתשלום
פרטי חשבון עבור תאריכים:						
777	פסגה	01/10/22	31/10/22	-87.96	49.77	43.78 ₪
778	גבע	314.44	342.48	-28.04	41.06	11.51 ₪
779	שפל	1,208.40	1,259.36	-50.96	33.83	17.24 ₪

משרדים - מכון מאר יח' 1 - 19093146 - 5D 431

סוג תעריף	סוג צריכה	קריאה קודמת	קריאה נוכחית	סה"כ צריכה בקוט"ש	מחיר לקוט"ש בא"ג	סה"כ לתשלום
פרטי חשבון עבור תאריכים:						
777	פסגה	01/10/22	31/10/22	-376.20	49.77	187.23 ₪
778	גבע	2,110.30	2,249.30	-139.00	41.06	57.07 ₪
779	שפל	5,780.20	6,042.00	-261.80	33.83	88.57 ₪

משרדים - UNIT-2 - רופא שיניים פיראס 431-א - 2 - 19093146

סוג תעריף	סוג צריכה	קריאה קודמת	קריאה נוכחית	סה"כ צריכה בקוט"ש	מחיר לקוט"ש בא"ג	סה"כ לתשלום
פרטי חשבון עבור תאריכים:						
777	פסגה	01/10/22	31/10/22	-217.04	49.77	108.02 ₪
778	גבע	642.44	692.28	-49.84	41.06	20.46 ₪
779	שפל	1,777.76	1,915.60	-137.84	33.83	46.63 ₪



משרדים - קייר קוסמטיק 432 - 3 - 19093146 - UNIT3

סוג תעריף	סוג צריכה	קריאה קודמת	קריאה נוכחית	סה"כ צריכה בקוט"ש	מחיר לקוט"ש בא"ג	סה"כ לתשלום
פרטי חשבון עבור תאריכים:						
777	פסגה	01/10/22	31/10/22	-375.16	49.77	186.72 ₪
778	גבע	1,517.44	1,634.04	-116.60	41.06	47.88 ₪
779	שפל	3,317.08	3,396.80	-79.72	33.83	26.97 ₪

משרדים - חדר כושר-אייקון יח' 1 400 - 4 - 19093146 - A

סוג תעריף	סוג צריכה	קריאה קודמת	קריאה נוכחית	סה"כ צריכה בקוט"ש	מחיר לקוט"ש בא"ג	סה"כ לתשלום
פרטי חשבון עבור תאריכים:						
777	פסגה	01/10/22	31/10/22	-4,096.40	49.77	2,038.78 ₪
778	גבע	35,232.00	37,374.00	-2,142.00	41.06	879.51 ₪
779	שפל	59,742.40	62,518.40	-2,776.00	33.83	939.12 ₪

מיזוג אויר - משרדים - צ'ילר 2 - 4 - 19093149

סוג תעריף	סוג צריכה	קריאה קודמת	קריאה נוכחית	סה"כ צריכה בקוט"ש	מחיר לקוט"ש בא"ג	סה"כ לתשלום
פרטי חשבון עבור תאריכים:						
777	פסגה	01/10/22	31/10/22	-9,136.80	49.77	4,547.39 ₪
778	גבע	24,621.60	29,025.60	-4,404.00	41.06	1,808.28 ₪
779	שפל	27,160.80	28,743.60	-1,582.80	33.83	535.46 ₪

שנאי - משרדים - מפסק ראשי 1 - 19093150 - QM

סוג תעריף	סוג צריכה	קריאה קודמת	קריאה נוכחית	סה"כ צריכה בקוט"ש	מחיר לקוט"ש בא"ג	סה"כ לתשלום
פרטי חשבון עבור תאריכים:						
777	פסגה	01/10/22	31/10/22	39,202.50	49.77	19,511.08 ₪
778	גבע	217,075.00	236,622.50	19,547.50	41.06	8,026.20 ₪
779	שפל	333,385.00	351,070.00	17,685.00	33.83	5,982.84 ₪

מיזוג אויר - משרדים - 3 - 19093150 - ACP-2

סוג תעריף	סוג צריכה	קריאה קודמת	קריאה נוכחית	סה"כ צריכה בקוט"ש	מחיר לקוט"ש בא"ג	סה"כ לתשלום
פרטי חשבון עבור תאריכים:						
777	פסגה	01/10/22	31/10/22	-1,820.70	49.77	906.16 ₪
778	גבע	7,031.80	8,210.70	-1,178.90	41.06	484.06 ₪
779	שפל	11,219.90	11,782.30	-562.40	33.83	190.26 ₪



מיזוג אויר - משרדים - צ'ילר 1 - 19093152

סוג תעריף	סוג צריכה	קריאה קודמת	קריאה נוכחית	סה"כ צריכה בקוט"ש	מחיר לקוט"ש בא"ג	סה"כ לתשלום
פרטי חשבון עבור תאריכים:						
777	פסגה	01/10/22	31/10/22	-10,273.60	49.77	₪ -5,113.17
778	גבע	68,162.40	73,060.80	-4,898.40	41.06	₪ -2,011.28
779	שפל	67,796.00	72,578.40	-4,782.40	33.83	₪ -1,617.89

מיזוג אויר - משרדים - 2 - 19093152 - ACP-1

סוג תעריף	סוג צריכה	קריאה קודמת	קריאה נוכחית	סה"כ צריכה בקוט"ש	מחיר לקוט"ש בא"ג	סה"כ לתשלום
פרטי חשבון עבור תאריכים:						
777	פסגה	01/10/22	31/10/22	-1,929.85	49.77	₪ -960.49
778	גבע	20,682.35	21,986.60	-1,304.25	41.06	₪ -535.53
779	שפל	27,999.80	29,013.35	-1,013.55	33.83	₪ -342.88

חניון - משרדים - לוח חשמל חניון 3 - 19093152

סוג תעריף	סוג צריכה	קריאה קודמת	קריאה נוכחית	סה"כ צריכה בקוט"ש	מחיר לקוט"ש בא"ג	סה"כ לתשלום
פרטי חשבון עבור תאריכים:						
777	פסגה	01/10/22	31/10/22	-626.90	49.77	₪ -312.01
778	גבע	9,559.60	10,013.40	-453.80	41.06	₪ -186.33
779	שפל	19,858.00	20,372.90	-514.90	33.83	₪ -174.19

משרדים - סוכן ביטוח פיור 2 - 19093329

סוג תעריף	סוג צריכה	קריאה קודמת	קריאה נוכחית	סה"כ צריכה בקוט"ש	מחיר לקוט"ש בא"ג	סה"כ לתשלום
פרטי חשבון עבור תאריכים:						
777	פסגה	01/10/22	31/10/22	-109.40	49.77	₪ -54.45
778	גבע	386.48	429.04	-42.56	41.06	₪ -17.48
779	שפל	1,375.96	1,465.52	-89.56	33.83	₪ -30.30

משרדים - מרפאת שיניים-3 - 19093329 - 6F

סוג תעריף	סוג צריכה	קריאה קודמת	קריאה נוכחית	סה"כ צריכה בקוט"ש	מחיר לקוט"ש בא"ג	סה"כ לתשלום
פרטי חשבון עבור תאריכים:						
777	פסגה	01/10/22	31/10/22	-235.84	49.77	₪ -117.38
778	גבע	780.00	906.00	-126.00	41.06	₪ -51.74
779	שפל	1,375.96	1,544.80	-168.84	33.83	₪ -57.12





משרדים - 7A-G-ONE - נקיון - 4 - 19093329

סוג תעריף	סוג צריכה	קריאה קודמת	קריאה נוכחית	סה"כ צריכה בקוט"ש	מחיר לקוט"ש בא"ג	סה"כ לתשלום
פרטי חשבון עבור תאריכים:						
777	פסגה	01/10/22	31/10/22	-20.92	49.77	10.41 ₪
778	גבע	51.80	54.28	-2.48	41.06	1.02 ₪
779	שפל	281.16	281.64	-0.48	33.83	0.16 ₪

משרדים - עו"ד אופיר יח' 1 - 20065503 - 4A-UNIT

סוג תעריף	סוג צריכה	קריאה קודמת	קריאה נוכחית	סה"כ צריכה בקוט"ש	מחיר לקוט"ש בא"ג	סה"כ לתשלום
פרטי חשבון עבור תאריכים:						
777	פסגה	01/10/22	31/10/22	-172.40	49.77	85.80 ₪
778	גבע	545.24	584.60	-39.36	41.06	16.16 ₪
779	שפל	2,317.24	2,398.76	-81.52	33.83	27.58 ₪

משרדים - מכון שמע נאהד יח' 2 - 20065503 - 5C

סוג תעריף	סוג צריכה	קריאה קודמת	קריאה נוכחית	סה"כ צריכה בקוט"ש	מחיר לקוט"ש בא"ג	סה"כ לתשלום
פרטי חשבון עבור תאריכים:						
777	פסגה	01/10/22	31/10/22	-73.00	49.77	36.33 ₪
778	גבע	239.56	262.96	-23.40	41.06	9.61 ₪
779	שפל	577.88	601.44	-23.56	33.83	7.97 ₪

משרדים - עו"ד חג' יח' 3 - 20065503 - 2A-UNIT

סוג תעריף	סוג צריכה	קריאה קודמת	קריאה נוכחית	סה"כ צריכה בקוט"ש	מחיר לקוט"ש בא"ג	סה"כ לתשלום
פרטי חשבון עבור תאריכים:						
777	פסגה	01/10/22	31/10/22	-43.64	49.77	21.72 ₪
778	גבע	178.92	187.88	-8.96	41.06	3.68 ₪
779	שפל	456.84	471.28	-14.44	33.83	4.89 ₪

משרדים - עו"ד שבתאי יח' 4 - 20065503 - 4B-QR16

סוג תעריף	סוג צריכה	קריאה קודמת	קריאה נוכחית	סה"כ צריכה בקוט"ש	מחיר לקוט"ש בא"ג	סה"כ לתשלום
פרטי חשבון עבור תאריכים:						
777	פסגה	01/10/22	31/10/22	-193.20	49.77	96.16 ₪
778	גבע	741.88	789.44	-47.56	41.06	19.53 ₪
779	שפל	2,564.64	2,650.20	-85.56	33.83	28.94 ₪



משרדים - בוטטר - מפסק A 400 יח' 6,7 - 1 - 20065504

סוג תעריף	סוג צריכה	קריאה קודמת	קריאה נוכחית	סה"כ צריכה בקוט"ש	מחיר לקוט"ש בא"ג	סה"כ לתשלום
פרטי חשבון עבור תאריכים:						
777	פסגה	01/10/22	31/10/22	-370.00	49.77	184.15 ₪
778	גבע	0.00	267.60	-267.60	41.06	109.88 ₪
779	שפל	0.00	444.80	-444.80	33.83	150.48 ₪

משרדים - משרד ללא שוכר יח' 2 - 20065504 - 5C-UNIT

סוג תעריף	סוג צריכה	קריאה קודמת	קריאה נוכחית	סה"כ צריכה בקוט"ש	מחיר לקוט"ש בא"ג	סה"כ לתשלום
פרטי חשבון עבור תאריכים:						
777	פסגה	01/10/22	31/10/22	-62.96	49.77	31.34 ₪
778	גבע	42.40	68.60	-26.20	41.06	10.76 ₪
779	שפל	16.60	32.00	-15.40	33.83	5.21 ₪

משרדים - עו"ד סנדי יח' 3 - 20065504 - 5A-UNIT

סוג תעריף	סוג צריכה	קריאה קודמת	קריאה נוכחית	סה"כ צריכה בקוט"ש	מחיר לקוט"ש בא"ג	סה"כ לתשלום
פרטי חשבון עבור תאריכים:						
777	פסגה	01/10/22	31/10/22	-58.88	49.77	29.30 ₪
778	גבע	308.04	332.48	-24.44	41.06	10.04 ₪
779	שפל	1,095.00	1,148.80	-53.80	33.83	18.20 ₪

משרדים - גרעין-D - עו"ד צח לנקרי - 2 - 21055525

סוג תעריף	סוג צריכה	קריאה קודמת	קריאה נוכחית	סה"כ צריכה בקוט"ש	מחיר לקוט"ש בא"ג	סה"כ לתשלום
פרטי חשבון עבור תאריכים:						
777	פסגה	01/10/22	31/10/22	-122.60	49.77	61.02 ₪
778	גבע	207.28	232.84	-25.56	41.06	10.49 ₪
779	שפל	643.20	700.76	-57.56	33.83	19.47 ₪

משרדים - גרעין-D - מספרה-3 - 21055525 - 2A

סוג תעריף	סוג צריכה	קריאה קודמת	קריאה נוכחית	סה"כ צריכה בקוט"ש	מחיר לקוט"ש בא"ג	סה"כ לתשלום
פרטי חשבון עבור תאריכים:						
777	פסגה	01/10/22	31/10/22	-425.80	49.77	211.92 ₪
778	גבע	795.60	994.04	-198.44	41.06	81.48 ₪
779	שפל	1,589.08	1,632.96	-43.88	33.83	14.84 ₪





משרדים - 2D-עו"ד רסלאן - 4 - 21055525

סה"כ לתשלום	מחיר לקוט"ש בא"ג	סה"כ צריכה בקוט"ש	קריאה נכחית	קריאה קודמת	סוג צריכה	סוג תעריף
			31/10/22	01/10/22	פרטי חשבון עבור תאריכים:	
₪ -114.93	49.77	-230.92	499.12	268.20	פסגה	777
₪ -20.30	41.06	-49.44	113.12	63.68	גבע	778
₪ -29.47	33.83	-87.12	136.28	49.16	שפל	779

משרדים - ד"ר ח'ורי נירולוג-1 - 21055527 - 2B

סה"כ לתשלום	מחיר לקוט"ש בא"ג	סה"כ צריכה בקוט"ש	קריאה נכחית	קריאה קודמת	סוג צריכה	סוג תעריף
			31/10/22	01/10/22	פרטי חשבון עבור תאריכים:	
₪ -44.69	49.77	-89.80	858.24	768.44	פסגה	777
₪ -11.05	41.06	-26.92	267.16	240.24	גבע	778
₪ -15.71	33.83	-46.44	579.48	533.04	שפל	779

סה"כ לדירה:

שיא ביקוש	סה"כ	שפל	גבע	פסגה	
241.73	11,021.31	3,185.73	2,761.97	5,073.61	סה"כ צריכה
	₪ 4,736.93	₪ 1,077.73	₪ 1,134.06	₪ 2,525.14	סה"כ לתשלום

₪ 214.45	תשלום קבוע	
₪ 4,951.38	סה"כ לתשלום	לא כולל מע"מ





03/11/22

תאריך הפקה:

שם דייר: ציבורי מחושב
שם אתר: קניון עזריאלי עכו

31/10/22

תאריך קריאה נוכחית:

01/10/22

תאריך קריאה קודמת:

לקוח/ה נכבד/ה, אנו מתכבדים להגיש את חישוב צריכת החשמל לתקופה 01/10/22 - 31/10/22:
14155668 - 1 - 14155668-1

סוג תעריף	סוג צריכה	קריאה קודמת	קריאה נוכחית	סה"כ צריכה בקוט"ש	מחיר לקוט"ש בא"ג	סה"כ לתשלום
		01/10/22	31/10/22	פרטי חשבון עבור תאריכים:		
777	פסגה	269,220.40	272,455.60	-3,235.20	49.77	1,610.16 ₪
778	גבע	109,708.80	110,995.20	-1,286.40	41.06	528.20 ₪
779	שפל	203,776.40	205,141.60	-1,365.20	33.83	461.85 ₪

14155668 - 2 - 14155668-2

סוג תעריף	סוג צריכה	קריאה קודמת	קריאה נוכחית	סה"כ צריכה בקוט"ש	מחיר לקוט"ש בא"ג	סה"כ לתשלום
		01/10/22	31/10/22	פרטי חשבון עבור תאריכים:		
777	פסגה	1,931,950.40	1,966,417.60	-34,467.20	49.77	17,154.33 ₪
778	גבע	1,012,749.60	1,036,215.20	-23,465.60	41.06	9,634.98 ₪
779	שפל	2,507,823.20	2,538,761.60	-30,938.40	33.83	10,466.46 ₪

14155668 - 3 - 14155668-3

סוג תעריף	סוג צריכה	קריאה קודמת	קריאה נוכחית	סה"כ צריכה בקוט"ש	מחיר לקוט"ש בא"ג	סה"כ לתשלום
		01/10/22	31/10/22	פרטי חשבון עבור תאריכים:		
777	פסגה	495,817.50	501,097.50	-5,280.00	49.77	2,627.86 ₪
778	גבע	233,047.50	235,790.00	-2,742.50	41.06	1,126.07 ₪
779	שפל	95,212.50	95,502.50	-290.00	33.83	98.11 ₪

14155668 - 4 - 14155668-4

סוג תעריף	סוג צריכה	קריאה קודמת	קריאה נוכחית	סה"כ צריכה בקוט"ש	מחיר לקוט"ש בא"ג	סה"כ לתשלום
		01/10/22	31/10/22	פרטי חשבון עבור תאריכים:		
777	פסגה	638,087.50	644,545.00	-6,457.50	49.77	3,213.90 ₪
778	גבע	292,062.50	295,257.50	-3,195.00	41.06	1,311.87 ₪
779	שפל	121,605.00	122,115.00	-510.00	33.83	172.53 ₪



הזנה ללוח SBP2 חניון - 2 - 14155683

סוג תעריף	סוג צריכה	קריאה קודמת	קריאה נוכחית	סה"כ צריכה בקוט"ש	מחיר לקוט"ש בא"ג	סה"כ לתשלום
פרטי חשבון עבור תאריכים:						
		01/10/22	31/10/22			
777	פסגה	31,978.50	32,553.90	-575.40	49.77	₪ -286.38
778	גבע	15,155.30	15,551.50	-396.20	41.06	₪ -162.68
779	שפל	35,876.60	36,283.10	-406.50	33.83	₪ -137.52

הזנה ללוח SBP3 חניון - 3 - 14155683

סוג תעריף	סוג צריכה	קריאה קודמת	קריאה נוכחית	סה"כ צריכה בקוט"ש	מחיר לקוט"ש בא"ג	סה"כ לתשלום
פרטי חשבון עבור תאריכים:						
		01/10/22	31/10/22			
777	פסגה	202,445.10	204,829.60	-2,384.50	49.77	₪ -1,186.77
778	גבע	101,497.60	102,992.00	-1,494.40	41.06	₪ -613.60
779	שפל	231,137.80	233,421.80	-2,284.00	33.83	₪ -772.68

הזנה ללוח משאבות LH3 (לא לחיוב) - 4 - 14155683

סוג תעריף	סוג צריכה	קריאה קודמת	קריאה נוכחית	סה"כ צריכה בקוט"ש	מחיר לקוט"ש בא"ג	סה"כ לתשלום
פרטי חשבון עבור תאריכים:						
		01/10/22	31/10/22			
777	פסגה	1,250,424.60	1,269,570.60	-19,146.00	49.77	₪ -9,528.96
778	גבע	491,933.40	502,122.00	-10,188.60	41.06	₪ -4,183.44
779	שפל	364,488.00	368,828.40	-4,340.40	33.83	₪ -1,468.36

בוגארט - 4 - 81016096

סוג תעריף	סוג צריכה	קריאה קודמת	קריאה נוכחית	סה"כ צריכה בקוט"ש	מחיר לקוט"ש בא"ג	סה"כ לתשלום
פרטי חשבון עבור תאריכים:						
		01/10/22	31/10/22			
777	פסגה	138,386.00	138,386.00	0.00	49.77	₪ 0.00
778	גבע	49,957.90	49,957.90	0.00	41.06	₪ 0.00
779	שפל	61,935.90	61,935.90	0.00	33.83	₪ 0.00

גרג - 5 - 81016096

סוג תעריף	סוג צריכה	קריאה קודמת	קריאה נוכחית	סה"כ צריכה בקוט"ש	מחיר לקוט"ש בא"ג	סה"כ לתשלום
פרטי חשבון עבור תאריכים:						
		01/10/22	31/10/22			
777	פסגה	328,587.20	330,823.40	-2,236.20	49.77	₪ -1,112.96
778	גבע	151,367.10	152,648.40	-1,281.30	41.06	₪ -526.10
779	שפל	316,346.30	318,306.20	-1,959.90	33.83	₪ -663.03



טויס א ראס קבוע - 6 - 81016096

סוג תעריף	סוג צריכה	קריאה קודמת	קריאה נוכחית	סה"כ צריכה בקוט"ש	מחיר לקוט"ש בא"ג	סה"כ לתשלום
פרטי חשבון עבור תאריכים:			31/10/22	01/10/22		
777	פסגה	550,739.60	553,596.80	-2,857.20	49.77	₪ -1,422.03
778	גבע	211,290.80	212,591.40	-1,300.60	41.06	₪ -534.03
779	שפל	316,362.20	316,681.00	-318.80	33.83	₪ -107.85

נעלי גראס - 7 - 81016096

סוג תעריף	סוג צריכה	קריאה קודמת	קריאה נוכחית	סה"כ צריכה בקוט"ש	מחיר לקוט"ש בא"ג	סה"כ לתשלום
פרטי חשבון עבור תאריכים:			31/10/22	01/10/22		
777	פסגה	166,058.10	169,045.60	-2,987.50	49.77	₪ -1,486.88
778	גבע	62,955.10	64,204.30	-1,249.20	41.06	₪ -512.92
779	שפל	74,354.90	75,053.20	-698.30	33.83	₪ -236.23

ורדינון - 8 - 81016096

סוג תעריף	סוג צריכה	קריאה קודמת	קריאה נוכחית	סה"כ צריכה בקוט"ש	מחיר לקוט"ש בא"ג	סה"כ לתשלום
פרטי חשבון עבור תאריכים:			31/10/22	01/10/22		
777	פסגה	368,176.80	371,485.80	-3,309.00	49.77	₪ -1,646.89
778	גבע	128,385.60	130,070.00	-1,684.40	41.06	₪ -691.61
779	שפל	123,079.20	124,143.00	-1,063.80	33.83	₪ -359.88

קפה קפה - 1 - 81017284

סוג תעריף	סוג צריכה	קריאה קודמת	קריאה נוכחית	סה"כ צריכה בקוט"ש	מחיר לקוט"ש בא"ג	סה"כ לתשלום
פרטי חשבון עבור תאריכים:			31/10/22	01/10/22		
777	פסגה	579,023.20	585,836.90	-6,813.70	49.77	₪ -3,391.18
778	גבע	273,018.80	277,438.60	-4,419.80	41.06	₪ -1,814.77
779	שפל	605,448.40	612,470.90	-7,022.50	33.83	₪ -2,375.71

תמנון - 2 - 81017284

סוג תעריף	סוג צריכה	קריאה קודמת	קריאה נוכחית	סה"כ צריכה בקוט"ש	מחיר לקוט"ש בא"ג	סה"כ לתשלום
פרטי חשבון עבור תאריכים:			31/10/22	01/10/22		
777	פסגה	372,257.50	376,500.70	-4,243.20	49.77	₪ -2,111.84
778	גבע	137,785.90	140,051.10	-2,265.20	41.06	₪ -930.09
779	שפל	169,729.70	170,246.10	-516.40	33.83	₪ -174.70





טוונטי פור סבן קבוע - 5 - 81017284

סה"כ לתשלום	מחיר לקוט"ש בא"ג	סה"כ צריכה בקוט"ש	קריאה נוכחית	קריאה קודמת	סוג צריכה	סוג תעריף
			31/10/22	01/10/22	פרטי חשבון עבור תאריכים:	
₪ -2,013.00	49.77	-4,044.60	341,040.40	336,995.80	פסגה	777
₪ -847.31	41.06	-2,063.60	127,473.20	125,409.60	גבע	778
₪ -210.35	33.83	-621.80	155,870.80	155,249.00	שפל	779

סטימצקי חדש - 6 - 81017284

סה"כ לתשלום	מחיר לקוט"ש בא"ג	סה"כ צריכה בקוט"ש	קריאה נוכחית	קריאה קודמת	סוג צריכה	סוג תעריף
			31/10/22	01/10/22	פרטי חשבון עבור תאריכים:	
₪ -837.33	49.77	-1,682.40	137,675.60	135,993.20	פסגה	777
₪ -299.82	41.06	-730.20	50,652.00	49,921.80	גבע	778
₪ -85.22	33.83	-251.90	66,578.90	66,327.00	שפל	779

81017284-7 - 81017284-7

סה"כ לתשלום	מחיר לקוט"ש בא"ג	סה"כ צריכה בקוט"ש	קריאה נוכחית	קריאה קודמת	סוג צריכה	סוג תעריף
			31/10/22	01/10/22	פרטי חשבון עבור תאריכים:	
₪ -1,320.70	49.77	-2,653.60	305,822.10	303,168.50	פסגה	777
₪ -497.44	41.06	-1,211.50	110,910.90	109,699.40	גבע	778
₪ -86.77	33.83	-256.50	137,579.30	137,322.80	שפל	779

81017884-2 - 81017884-2

סה"כ לתשלום	מחיר לקוט"ש בא"ג	סה"כ צריכה בקוט"ש	קריאה נוכחית	קריאה קודמת	סוג צריכה	סוג תעריף
			31/10/22	01/10/22	פרטי חשבון עבור תאריכים:	
₪ -201.07	49.77	-404.00	181,921.60	181,517.60	פסגה	777
₪ -118.21	41.06	-287.90	73,997.10	73,709.20	גבע	778
₪ -156.73	33.83	-463.30	125,852.00	125,388.70	שפל	779

81017884-3 - 81017884-3

סה"כ לתשלום	מחיר לקוט"ש בא"ג	סה"כ צריכה בקוט"ש	קריאה נוכחית	קריאה קודמת	סוג צריכה	סוג תעריף
			31/10/22	01/10/22	פרטי חשבון עבור תאריכים:	
₪ -1,014.76	49.77	-2,038.90	213,990.40	211,951.50	פסגה	777
₪ -500.89	41.06	-1,219.90	75,371.30	74,151.40	גבע	778
₪ -146.72	33.83	-433.70	95,393.30	94,959.60	שפל	779





81017884 - 5 - 81017884-5

סה"כ לתשלום	מחיר לקוט"ש בא"ג	סה"כ צריכה בקוט"ש	קריאה נוכחית	קריאה קודמת	סוג צריכה	סוג תעריף
			31/10/22	01/10/22	פרטי חשבון עבור תאריכים:	
₪ -56.99	49.77	-114.50	115,149.60	115,035.10	פסגה	777
₪ -23.98	41.06	-58.40	41,177.90	41,119.50	גבע	778
₪ -16.78	33.83	-49.60	47,770.20	47,720.60	שפל	779

81017884 - 6 - 81017884-6

סה"כ לתשלום	מחיר לקוט"ש בא"ג	סה"כ צריכה בקוט"ש	קריאה נוכחית	קריאה קודמת	סוג צריכה	סוג תעריף
			31/10/22	01/10/22	פרטי חשבון עבור תאריכים:	
₪ -6.67	49.77	-13.40	186,757.40	186,744.00	פסגה	777
₪ -4.02	41.06	-9.80	82,490.70	82,480.90	גבע	778
₪ -7.48	33.83	-22.10	191,286.60	191,264.50	שפל	779

81017884 - 7 - 81017884-7

סה"כ לתשלום	מחיר לקוט"ש בא"ג	סה"כ צריכה בקוט"ש	קריאה נוכחית	קריאה קודמת	סוג צריכה	סוג תעריף
			31/10/22	01/10/22	פרטי חשבון עבור תאריכים:	
₪ -541.35	49.77	-1,087.70	128,133.70	127,046.00	פסגה	777
₪ -217.29	41.06	-529.20	40,856.90	40,327.70	גבע	778
₪ -49.39	33.83	-146.00	44,820.90	44,674.90	שפל	779

81017884 - 8 - 81017884-8

סה"כ לתשלום	מחיר לקוט"ש בא"ג	סה"כ צריכה בקוט"ש	קריאה נוכחית	קריאה קודמת	סוג צריכה	סוג תעריף
			31/10/22	01/10/22	פרטי חשבון עבור תאריכים:	
₪ -214.01	49.77	-430.00	114,932.40	114,502.40	פסגה	777
₪ -33.42	41.06	-81.40	39,758.10	39,676.70	גבע	778
₪ -18.07	33.83	-53.40	52,360.00	52,306.60	שפל	779

81018361 - 1 - 81018361-1

סה"כ לתשלום	מחיר לקוט"ש בא"ג	סה"כ צריכה בקוט"ש	קריאה נוכחית	קריאה קודמת	סוג צריכה	סוג תעריף
			31/10/22	01/10/22	פרטי חשבון עבור תאריכים:	
₪ -318.58	49.77	-640.10	53,130.80	52,490.70	פסגה	777
₪ -146.17	41.06	-356.00	19,839.70	19,483.70	גבע	778
₪ -92.36	33.83	-273.00	25,220.40	24,947.40	שפל	779





81018361 - 4 - 81018361-4

סה"כ לתשלום	מחיר לקוט"ש בא"ג	סה"כ צריכה בקוט"ש	קריאה נוכחית	קריאה קודמת	סוג צריכה	סוג תעריף
			31/10/22	01/10/22	פרטי חשבון עבור תאריכים:	
₪ -276.17	49.77	-554.90	111,849.80	111,294.90	פסגה	777
₪ -145.06	41.06	-353.30	29,379.70	29,026.40	גבע	778
₪ -253.35	33.83	-748.90	37,707.70	36,958.80	שפל	779

81018361 - 5 - 81018361-5

סה"כ לתשלום	מחיר לקוט"ש בא"ג	סה"כ צריכה בקוט"ש	קריאה נוכחית	קריאה קודמת	סוג צריכה	סוג תעריף
			31/10/22	01/10/22	פרטי חשבון עבור תאריכים:	
₪ -2,359.79	49.77	-4,741.40	569,553.20	564,811.80	פסגה	777
₪ -829.00	41.06	-2,019.00	211,121.00	209,102.00	גבע	778
₪ -191.41	33.83	-565.80	209,762.40	209,196.60	שפל	779

81018361 - 6 - 81018361-6

סה"כ לתשלום	מחיר לקוט"ש בא"ג	סה"כ צריכה בקוט"ש	קריאה נוכחית	קריאה קודמת	סוג צריכה	סוג תעריף
			31/10/22	01/10/22	פרטי חשבון עבור תאריכים:	
₪ -173.00	49.77	-347.60	37,997.70	37,650.10	פסגה	777
₪ -50.05	41.06	-121.90	14,718.00	14,596.10	גבע	778
₪ -14.95	33.83	-44.20	14,154.60	14,110.40	שפל	779

81018361 - 8 - 81018361-8

סה"כ לתשלום	מחיר לקוט"ש בא"ג	סה"כ צריכה בקוט"ש	קריאה נוכחית	קריאה קודמת	סוג צריכה	סוג תעריף
			31/10/22	01/10/22	פרטי חשבון עבור תאריכים:	
₪ -341.37	49.77	-685.90	132,709.20	132,023.30	פסגה	777
₪ -147.69	41.06	-359.70	53,573.10	53,213.40	גבע	778
₪ -70.40	33.83	-208.10	82,858.00	82,649.90	שפל	779

81018663 - 1 - 81018663-1

סה"כ לתשלום	מחיר לקוט"ש בא"ג	סה"כ צריכה בקוט"ש	קריאה נוכחית	קריאה קודמת	סוג צריכה	סוג תעריף
			31/10/22	01/10/22	פרטי חשבון עבור תאריכים:	
₪ -1,297.01	49.77	-2,606.00	472,600.80	469,994.80	פסגה	777
₪ -360.84	41.06	-878.80	181,257.60	180,378.80	גבע	778
₪ -490.40	33.83	-1,449.60	246,150.00	244,700.40	שפל	779





טופ-10 - 2 - 81018663

סה"כ לתשלום	מחיר לקוט"ש בא"ג	סה"כ צריכה בקוט"ש	קריאה נוכחית	קריאה קודמת	סוג צריכה	סוג תעריף
			31/10/22	01/10/22	פרטי חשבון עבור תאריכים:	
₪ -714.00	49.77	-1,434.60	186,460.00	185,025.40	פסגה	777
₪ -291.98	41.06	-711.10	70,007.70	69,296.60	גבע	778
₪ -46.99	33.83	-138.90	70,579.40	70,440.50	שפל	779

דלתא - 3 - 81018663

סה"כ לתשלום	מחיר לקוט"ש בא"ג	סה"כ צריכה בקוט"ש	קריאה נוכחית	קריאה קודמת	סוג צריכה	סוג תעריף
			31/10/22	01/10/22	פרטי חשבון עבור תאריכים:	
₪ -1,581.49	49.77	-3,177.60	334,269.30	331,091.70	פסגה	777
₪ -596.81	41.06	-1,453.50	115,823.40	114,369.90	גבע	778
₪ -113.20	33.83	-334.60	118,489.00	118,154.40	שפל	779

עונות - 5 - 81018663

סה"כ לתשלום	מחיר לקוט"ש בא"ג	סה"כ צריכה בקוט"ש	קריאה נוכחית	קריאה קודמת	סוג צריכה	סוג תעריף
			31/10/22	01/10/22	פרטי חשבון עבור תאריכים:	
₪ -936.97	49.77	-1,882.60	239,049.10	237,166.50	פסגה	777
₪ -351.60	41.06	-856.30	78,612.80	77,756.50	גבע	778
₪ -79.57	33.83	-235.20	85,808.00	85,572.80	שפל	779

הודיס - 6 - 81018663

סה"כ לתשלום	מחיר לקוט"ש בא"ג	סה"כ צריכה בקוט"ש	קריאה נוכחית	קריאה קודמת	סוג צריכה	סוג תעריף
			31/10/22	01/10/22	פרטי חשבון עבור תאריכים:	
₪ -314.60	49.77	-632.10	127,041.50	126,409.40	פסגה	777
₪ -50.38	41.06	-122.70	44,507.40	44,384.70	גבע	778
₪ 0.00	33.83	0.00	54,365.10	54,365.10	שפל	779

קסטרו - 8 - 81018663

סה"כ לתשלום	מחיר לקוט"ש בא"ג	סה"כ צריכה בקוט"ש	קריאה נוכחית	קריאה קודמת	סוג צריכה	סוג תעריף
			31/10/22	01/10/22	פרטי חשבון עבור תאריכים:	
₪ -5,006.07	49.77	-10,058.40	1,465,285.60	1,455,227.20	פסגה	777
₪ -2,487.74	41.06	-6,058.80	574,926.00	568,867.20	גבע	778
₪ -959.96	33.83	-2,837.60	699,303.60	696,466.00	שפל	779



TNT - 81018786 - 1

סה"כ לתשלום	מחיר לקוט"ש בא"ג	סה"כ צריכה בקוט"ש	קריאה נוכחית	קריאה קודמת	סוג צריכה	סוג תעריף
			31/10/22	01/10/22	פרטי חשבון עבור תאריכים:	
₪ -255.07	49.77	-512.50	94,581.50	94,069.00	פסגה	777
₪ -76.78	41.06	-187.00	34,953.80	34,766.80	גבע	778
₪ -30.75	33.83	-90.90	48,943.30	48,852.40	שפל	779

מאניה - 81018786 - 2

סה"כ לתשלום	מחיר לקוט"ש בא"ג	סה"כ צריכה בקוט"ש	קריאה נוכחית	קריאה קודמת	סוג צריכה	סוג תעריף
			31/10/22	01/10/22	פרטי חשבון עבור תאריכים:	
₪ -393.43	49.77	-790.50	175,553.70	174,763.20	פסגה	777
₪ -169.45	41.06	-412.70	61,452.70	61,040.00	גבע	778
₪ -61.44	33.83	-181.60	80,332.30	80,150.70	שפל	779

מיס לנטו - 81018786 - 3

סה"כ לתשלום	מחיר לקוט"ש בא"ג	סה"כ צריכה בקוט"ש	קריאה נוכחית	קריאה קודמת	סוג צריכה	סוג תעריף
			31/10/22	01/10/22	פרטי חשבון עבור תאריכים:	
₪ -777.21	49.77	-1,561.60	161,766.50	160,204.90	פסגה	777
₪ -333.00	41.06	-811.00	56,784.80	55,973.80	גבע	778
₪ -104.16	33.83	-307.90	68,659.70	68,351.80	שפל	779

גולברי - 81018786 - 4

סה"כ לתשלום	מחיר לקוט"ש בא"ג	סה"כ צריכה בקוט"ש	קריאה נוכחית	קריאה קודמת	סוג צריכה	סוג תעריף
			31/10/22	01/10/22	פרטי חשבון עבור תאריכים:	
₪ -798.86	49.77	-1,605.10	177,787.70	176,182.60	פסגה	777
₪ -319.00	41.06	-776.90	62,804.90	62,028.00	גבע	778
₪ -66.21	33.83	-195.70	79,035.00	78,839.30	שפל	779

81018786 - 7 - 81018786-7

סה"כ לתשלום	מחיר לקוט"ש בא"ג	סה"כ צריכה בקוט"ש	קריאה נוכחית	קריאה קודמת	סוג צריכה	סוג תעריף
			31/10/22	01/10/22	פרטי חשבון עבור תאריכים:	
₪ -25.86	49.77	-51.95	25,747.05	25,695.10	פסגה	777
₪ -9.69	41.06	-23.60	12,887.90	12,864.30	גבע	778
₪ -7.88	33.83	-23.30	35,454.45	35,431.15	שפל	779



רנואר - 8 - 81018786

סה"כ לתשלום	מחיר לקוט"ש בא"ג	סה"כ צריכה בקוט"ש	קריאה נוכחית	קריאה קודמת	סוג צריכה	סוג תעריף
			31/10/22	01/10/22	פרטי חשבון עבור תאריכים:	
₪ -2,825.49	49.77	-5,677.10	525,053.50	519,376.40	פסגה	777
₪ -1,155.84	41.06	-2,815.00	192,719.10	189,904.10	גבע	778
₪ -304.88	33.83	-901.20	205,135.90	204,234.70	שפל	779

באג - 2 - 81018961

סה"כ לתשלום	מחיר לקוט"ש בא"ג	סה"כ צריכה בקוט"ש	קריאה נוכחית	קריאה קודמת	סוג צריכה	סוג תעריף
			31/10/22	01/10/22	פרטי חשבון עבור תאריכים:	
₪ -537.32	49.77	-1,079.60	192,279.50	191,199.90	פסגה	777
₪ -151.72	41.06	-369.50	67,866.00	67,496.50	גבע	778
₪ -54.77	33.83	-161.90	78,567.90	78,406.00	שפל	779

קדס קידס - 3 - 81018961

סה"כ לתשלום	מחיר לקוט"ש בא"ג	סה"כ צריכה בקוט"ש	קריאה נוכחית	קריאה קודמת	סוג צריכה	סוג תעריף
			31/10/22	01/10/22	פרטי חשבון עבור תאריכים:	
₪ -224.71	49.77	-451.50	155,751.90	155,300.40	פסגה	777
₪ -114.23	41.06	-278.20	58,880.30	58,602.10	גבע	778
₪ -208.97	33.83	-617.70	86,558.80	85,941.10	שפל	779

אפרודיטה - 4 - 81018961

סה"כ לתשלום	מחיר לקוט"ש בא"ג	סה"כ צריכה בקוט"ש	קריאה נוכחית	קריאה קודמת	סוג צריכה	סוג תעריף
			31/10/22	01/10/22	פרטי חשבון עבור תאריכים:	
₪ -396.32	49.77	-796.30	144,141.20	143,344.90	פסגה	777
₪ -123.30	41.06	-300.30	50,370.50	50,070.20	גבע	778
₪ -57.31	33.83	-169.40	73,380.20	73,210.80	שפל	779

קרבץ - 5 - 81018961

סה"כ לתשלום	מחיר לקוט"ש בא"ג	סה"כ צריכה בקוט"ש	קריאה נוכחית	קריאה קודמת	סוג צריכה	סוג תעריף
			31/10/22	01/10/22	פרטי חשבון עבור תאריכים:	
₪ -693.59	49.77	-1,393.60	242,500.30	241,106.70	פסגה	777
₪ -58.55	41.06	-142.60	87,288.80	87,146.20	גבע	778
₪ -30.07	33.83	-88.90	95,203.40	95,114.50	שפל	779





סקופ - 7 - 81018961

סה"כ לתשלום	מחיר לקוט"ש בא"ג	סה"כ צריכה בקוט"ש	קריאה נוכחית	קריאה קודמת	סוג צריכה	סוג תעריף
			31/10/22	01/10/22	פרטי חשבון עבור תאריכים:	
₪ -881.28	49.77	-1,770.70	211,175.50	209,404.80	פסגה	777
₪ -334.23	41.06	-814.00	75,194.00	74,380.00	גבע	778
₪ -103.45	33.83	-305.80	88,111.10	87,805.30	שפל	779

ארבע עונות - 8 - 81018961

סה"כ לתשלום	מחיר לקוט"ש בא"ג	סה"כ צריכה בקוט"ש	קריאה נוכחית	קריאה קודמת	סוג צריכה	סוג תעריף
			31/10/22	01/10/22	פרטי חשבון עבור תאריכים:	
₪ -312.41	49.77	-627.70	137,158.60	136,530.90	פסגה	777
₪ -115.91	41.06	-282.30	47,308.00	47,025.70	גבע	778
₪ -42.52	33.83	-125.70	50,816.50	50,690.80	שפל	779

81019188 - 1 - 81019188-1

סה"כ לתשלום	מחיר לקוט"ש בא"ג	סה"כ צריכה בקוט"ש	קריאה נוכחית	קריאה קודמת	סוג צריכה	סוג תעריף
			31/10/22	01/10/22	פרטי חשבון עבור תאריכים:	
₪ -425.78	49.77	-855.50	141,283.70	140,428.20	פסגה	777
₪ -184.11	41.06	-448.40	50,816.50	50,368.10	גבע	778
₪ -64.41	33.83	-190.40	67,434.70	67,244.30	שפל	779

81019188 - 2 - 81019188-2

סה"כ לתשלום	מחיר לקוט"ש בא"ג	סה"כ צריכה בקוט"ש	קריאה נוכחית	קריאה קודמת	סוג צריכה	סוג תעריף
			31/10/22	01/10/22	פרטי חשבון עבור תאריכים:	
₪ -298.87	49.77	-600.50	237,035.30	236,434.80	פסגה	777
₪ -97.76	41.06	-238.10	80,183.80	79,945.70	גבע	778
₪ -36.37	33.83	-107.50	92,249.80	92,142.30	שפל	779

81019188 - 5 - 81019188-5

סה"כ לתשלום	מחיר לקוט"ש בא"ג	סה"כ צריכה בקוט"ש	קריאה נוכחית	קריאה קודמת	סוג צריכה	סוג תעריף
			31/10/22	01/10/22	פרטי חשבון עבור תאריכים:	
₪ -3,001.33	49.77	-6,030.40	736,197.20	730,166.80	פסגה	777
₪ -1,205.52	41.06	-2,936.00	272,499.20	269,563.20	גבע	778
₪ -379.17	33.83	-1,120.80	331,259.60	330,138.80	שפל	779





81019188 - 6 - 81019188-6

סה"כ לתשלום	מחיר לקוט"ש בא"ג	סה"כ צריכה בקוט"ש	קריאה נוכחית	קריאה קודמת	סוג צריכה	סוג תעריף
			31/10/22	01/10/22	פרטי חשבון עבור תאריכים:	
₪ -1,108.18	49.77	-2,226.60	251,202.20	248,975.60	פסגה	777
₪ -440.16	41.06	-1,072.00	91,926.40	90,854.40	גבע	778
₪ -105.75	33.83	-312.60	96,076.60	95,764.00	שפל	779

81019188 - 7 - 81019188-7

סה"כ לתשלום	מחיר לקוט"ש בא"ג	סה"כ צריכה בקוט"ש	קריאה נוכחית	קריאה קודמת	סוג צריכה	סוג תעריף
			31/10/22	01/10/22	פרטי חשבון עבור תאריכים:	
₪ -592.96	49.77	-1,191.40	107,194.10	106,002.70	פסגה	777
₪ -224.31	41.06	-546.30	37,569.10	37,022.80	גבע	778
₪ -91.10	33.83	-269.30	45,265.80	44,996.50	שפל	779

81019188 - 8 - 81019188-8

סה"כ לתשלום	מחיר לקוט"ש בא"ג	סה"כ צריכה בקוט"ש	קריאה נוכחית	קריאה קודמת	סוג צריכה	סוג תעריף
			31/10/22	01/10/22	פרטי חשבון עבור תאריכים:	
₪ -281.32	49.77	-565.25	50,311.75	49,746.50	פסגה	777
₪ -154.84	41.06	-377.10	26,306.20	25,929.10	גבע	778
₪ -206.74	33.83	-611.10	69,313.80	68,702.70	שפל	779

81019328 - 4 - 81019328-4

סה"כ לתשלום	מחיר לקוט"ש בא"ג	סה"כ צריכה בקוט"ש	קריאה נוכחית	קריאה קודמת	סוג צריכה	סוג תעריף
			31/10/22	01/10/22	פרטי חשבון עבור תאריכים:	
₪ -1,556.66	49.77	-3,127.70	447,898.40	444,770.70	פסגה	777
₪ -598.86	41.06	-1,458.50	165,584.30	164,125.80	גבע	778
₪ -247.20	33.83	-730.70	176,777.80	176,047.10	שפל	779

81019328 - 5 - 81019328-5

סה"כ לתשלום	מחיר לקוט"ש בא"ג	סה"כ צריכה בקוט"ש	קריאה נוכחית	קריאה קודמת	סוג צריכה	סוג תעריף
			31/10/22	01/10/22	פרטי חשבון עבור תאריכים:	
₪ -19.81	49.77	-39.80	187,810.70	187,770.90	פסגה	777
₪ -9.24	41.06	-22.50	67,861.90	67,839.40	גבע	778
₪ -17.19	33.83	-50.80	83,481.50	83,430.70	שפל	779





81019328 - 7 - 81019328-7

סה"כ לתשלום	מחיר לקוט"ש בא"ג	סה"כ צריכה בקוט"ש	קריאה נוכחית	קריאה קודמת	סוג צריכה	סוג תעריף
			31/10/22	01/10/22	פרטי חשבון עבור תאריכים:	
₪ -848.83	49.77	-1,705.50	187,406.60	185,701.10	פסגה	777
₪ -363.34	41.06	-884.90	72,765.90	71,881.00	גבע	778
₪ -121.42	33.83	-358.90	80,529.40	80,170.50	שפל	779

81019328 - 8 - 81019328-8

סה"כ לתשלום	מחיר לקוט"ש בא"ג	סה"כ צריכה בקוט"ש	קריאה נוכחית	קריאה קודמת	סוג צריכה	סוג תעריף
			31/10/22	01/10/22	פרטי חשבון עבור תאריכים:	
₪ -1,439.10	49.77	-2,891.50	441,392.30	438,500.80	פסגה	777
₪ -603.54	41.06	-1,469.90	162,339.20	160,869.30	גבע	778
₪ -215.36	33.83	-636.60	189,535.80	188,899.20	שפל	779

81019397 - 1 - שאורמה ופלאפל דבאח - 1

סה"כ לתשלום	מחיר לקוט"ש בא"ג	סה"כ צריכה בקוט"ש	קריאה נוכחית	קריאה קודמת	סוג צריכה	סוג תעריף
			31/10/22	01/10/22	פרטי חשבון עבור תאריכים:	
₪ -493.82	49.77	-992.20	162,302.20	161,310.00	פסגה	777
₪ -204.73	41.06	-498.60	66,473.20	65,974.60	גבע	778
₪ -196.08	33.83	-579.60	139,314.50	138,734.90	שפל	779

81019397 - 2 - פאסטה פאסטה - 2

סה"כ לתשלום	מחיר לקוט"ש בא"ג	סה"כ צריכה בקוט"ש	קריאה נוכחית	קריאה קודמת	סוג צריכה	סוג תעריף
			31/10/22	01/10/22	פרטי חשבון עבור תאריכים:	
₪ -1,309.30	49.77	-2,630.70	271,212.50	268,581.80	פסגה	777
₪ -543.96	41.06	-1,324.80	116,065.40	114,740.60	גבע	778
₪ -456.23	33.83	-1,348.60	191,743.30	190,394.70	שפל	779

81019397 - 3 - מקדונלדס - 3

סה"כ לתשלום	מחיר לקוט"ש בא"ג	סה"כ צריכה בקוט"ש	קריאה נוכחית	קריאה קודמת	סוג צריכה	סוג תעריף
			31/10/22	01/10/22	פרטי חשבון עבור תאריכים:	
₪ -2,890.94	49.77	-5,808.60	642,258.80	636,450.20	פסגה	777
₪ -1,479.88	41.06	-3,604.20	276,526.20	272,922.00	גבע	778
₪ -1,259.15	33.83	-3,722.00	449,580.40	445,858.40	שפל	779





נעמן - יריד זמני - 4 - 81019397

סוג תעריף	סוג צריכה	קריאה קודמת	קריאה נוכחית	סה"כ צריכה בקוט"ש	מחיר לקוט"ש בא"ג	סה"כ לתשלום
פרטי חשבון עבור תאריכים:			31/10/22	01/10/22		
777	פסגה	252,421.20	257,386.80	-4,965.60	49.77	₪ -2,471.38
778	גבע	99,822.00	102,389.00	-2,567.00	41.06	₪ -1,054.01
779	שפל	102,923.60	103,351.40	-427.80	33.83	₪ -144.72

נאוטיקה - 5 - 81019397

סוג תעריף	סוג צריכה	קריאה קודמת	קריאה נוכחית	סה"כ צריכה בקוט"ש	מחיר לקוט"ש בא"ג	סה"כ לתשלום
פרטי חשבון עבור תאריכים:			31/10/22	01/10/22		
777	פסגה	204,525.30	205,568.60	-1,043.30	49.77	₪ -519.25
778	גבע	73,259.90	73,595.20	-335.30	41.06	₪ -137.67
779	שפל	80,683.30	80,838.30	-155.00	33.83	₪ -52.44

רויאלטי - 7 - 81019397

סוג תעריף	סוג צריכה	קריאה קודמת	קריאה נוכחית	סה"כ צריכה בקוט"ש	מחיר לקוט"ש בא"ג	סה"כ לתשלום
פרטי חשבון עבור תאריכים:			31/10/22	01/10/22		
777	פסגה	90,171.20	90,963.30	-792.10	49.77	₪ -394.23
778	גבע	34,621.90	34,934.30	-312.40	41.06	₪ -128.27
779	שפל	40,801.30	41,009.20	-207.90	33.83	₪ -70.33

קרייזי ליינ - 1 - 81019583

סוג תעריף	סוג צריכה	קריאה קודמת	קריאה נוכחית	סה"כ צריכה בקוט"ש	מחיר לקוט"ש בא"ג	סה"כ לתשלום
פרטי חשבון עבור תאריכים:			31/10/22	01/10/22		
777	פסגה	185,544.40	186,512.30	-967.90	49.77	₪ -481.72
778	גבע	64,729.50	65,196.30	-466.80	41.06	₪ -191.67
779	שפל	83,601.80	83,760.80	-159.00	33.83	₪ -53.79

קיווי - 2 - 81019583

סוג תעריף	סוג צריכה	קריאה קודמת	קריאה נוכחית	סה"כ צריכה בקוט"ש	מחיר לקוט"ש בא"ג	סה"כ לתשלום
פרטי חשבון עבור תאריכים:			31/10/22	01/10/22		
777	פסגה	81,057.80	81,634.90	-577.10	49.77	₪ -287.22
778	גבע	29,356.50	29,610.60	-254.10	41.06	₪ -104.33
779	שפל	43,640.80	43,756.00	-115.20	33.83	₪ -38.97



ללין - 3 - 81019583

סוג תעריף	סוג צריכה	קריאה קודמת	קריאה נוכחית	סה"כ צריכה בקוט"ש	מחיר לקוט"ש בא"ג	סה"כ לתשלום
פרטי חשבון עבור תאריכים:			31/10/22	01/10/22		
777	פסגה	141,847.40	143,047.30	-1,199.90	49.77	₪ -597.19
778	גבע	51,300.10	51,883.70	-583.60	41.06	₪ -239.63
779	שפל	69,900.60	70,077.10	-176.50	33.83	₪ -59.71

אלד צילום - 4 - 81019583

סוג תעריף	סוג צריכה	קריאה קודמת	קריאה נוכחית	סה"כ צריכה בקוט"ש	מחיר לקוט"ש בא"ג	סה"כ לתשלום
פרטי חשבון עבור תאריכים:			31/10/22	01/10/22		
777	פסגה	128,927.90	129,552.60	-624.70	49.77	₪ -310.91
778	גבע	48,271.40	48,511.70	-240.30	41.06	₪ -98.67
779	שפל	60,422.70	60,524.50	-101.80	33.83	₪ -34.44

אירוקה - 5 - 81019583

סוג תעריף	סוג צריכה	קריאה קודמת	קריאה נוכחית	סה"כ צריכה בקוט"ש	מחיר לקוט"ש בא"ג	סה"כ לתשלום
פרטי חשבון עבור תאריכים:			31/10/22	01/10/22		
777	פסגה	151,439.40	152,180.20	-740.80	49.77	₪ -368.70
778	גבע	57,707.00	58,081.00	-374.00	41.06	₪ -153.56
779	שפל	79,644.10	79,896.00	-251.90	33.83	₪ -85.22

אופטיקה הלפרין - 6 - 81019583

סוג תעריף	סוג צריכה	קריאה קודמת	קריאה נוכחית	סה"כ צריכה בקוט"ש	מחיר לקוט"ש בא"ג	סה"כ לתשלום
פרטי חשבון עבור תאריכים:			31/10/22	01/10/22		
777	פסגה	66,930.30	67,192.90	-262.60	49.77	₪ -130.70
778	גבע	25,627.70	25,785.90	-158.20	41.06	₪ -64.96
779	שפל	43,199.50	43,378.90	-179.40	33.83	₪ -60.69

קונדיטוריה שני - 7 - 81019583

סוג תעריף	סוג צריכה	קריאה קודמת	קריאה נוכחית	סה"כ צריכה בקוט"ש	מחיר לקוט"ש בא"ג	סה"כ לתשלום
פרטי חשבון עבור תאריכים:			31/10/22	01/10/22		
777	פסגה	99,001.70	100,521.70	-1,520.00	49.77	₪ -756.50
778	גבע	44,263.90	45,286.90	-1,023.00	41.06	₪ -420.04
779	שפל	99,595.10	101,506.40	-1,911.30	33.83	₪ -646.59



בודי שופ - 8 - 81019583

סוג תעריף	סוג צריכה	קריאה קודמת	קריאה נוכחית	סה"כ צריכה בקוט"ש	מחיר לקוט"ש בא"ג	סה"כ לתשלום
פרטי חשבון עבור תאריכים:			31/10/22	01/10/22		
777	פסגה	104,514.60	105,262.90	-748.30	49.77	₪ -372.43
778	גבע	35,384.20	35,748.40	-364.20	41.06	₪ -149.54
779	שפל	47,767.60	47,908.90	-141.30	33.83	₪ -47.80

מפסק ראשי 1 - 81019676 - Q1

סוג תעריף	סוג צריכה	קריאה קודמת	קריאה נוכחית	סה"כ צריכה בקוט"ש	מחיר לקוט"ש בא"ג	סה"כ לתשלום
פרטי חשבון עבור תאריכים:			31/10/22	01/10/22		
777	פסגה	7,990,790.00	8,069,765.00	78,975.00	49.77	₪ 39,305.86
778	גבע	3,661,675.00	3,709,885.00	48,210.00	41.06	₪ 19,795.03
779	שפל	5,184,025.00	5,233,155.00	49,130.00	33.83	₪ 16,620.68

טויס א ראס - 2 - 81019676

סוג תעריף	סוג צריכה	קריאה קודמת	קריאה נוכחית	סה"כ צריכה בקוט"ש	מחיר לקוט"ש בא"ג	סה"כ לתשלום
פרטי חשבון עבור תאריכים:			31/10/22	01/10/22		
777	פסגה	397,395.00	399,766.20	-2,371.20	49.77	₪ -1,180.15
778	גבע	161,153.40	161,706.60	-553.20	41.06	₪ -227.14
779	שפל	315,145.80	315,487.20	-341.40	33.83	₪ -115.50

מפסק זרם ראשי מוזן משנאי 3 - 81019676 - TR1

סוג תעריף	סוג צריכה	קריאה קודמת	קריאה נוכחית	סה"כ צריכה בקוט"ש	מחיר לקוט"ש בא"ג	סה"כ לתשלום
פרטי חשבון עבור תאריכים:			31/10/22	01/10/22		
777	פסגה	10,242,260.00	10,294,520.00	52,260.00	49.77	₪ 26,009.80
778	גבע	4,075,570.00	4,104,990.00	29,420.00	41.06	₪ 12,079.85
779	שפל	6,137,635.00	6,161,425.00	23,790.00	33.83	₪ 8,048.16

מפסק זרם ראשי מוזן משנאי 4 - 81019676 - TR2

סוג תעריף	סוג צריכה	קריאה קודמת	קריאה נוכחית	סה"כ צריכה בקוט"ש	מחיר לקוט"ש בא"ג	סה"כ לתשלום
פרטי חשבון עבור תאריכים:			31/10/22	01/10/22		
777	פסגה	9,778,075.00	9,857,385.00	79,310.00	49.77	₪ 39,472.59
778	גבע	3,805,190.00	3,846,555.00	41,365.00	41.06	₪ 16,984.47
779	שפל	5,249,470.00	5,279,990.00	30,520.00	33.83	₪ 10,324.92



הזנה ללוח מיזוג צפון מערבי(לא לחיוב) - 5 - 81019676

סוג תעריף	סוג צריכה	קריאה קודמת	קריאה נוכחית	סה"כ צריכה בקוט"ש	מחיר לקוט"ש בא"ג	סה"כ לתשלום
פרטי חשבון עבור תאריכים:						
777	פסגה	01/10/22	31/10/22	-2,740.20	49.77	₪ -1,363.80
778	גבע	177,228.60	178,800.60	-1,572.00	41.06	₪ -645.46
779	שפל	337,759.20	338,993.40	-1,234.20	33.83	₪ -417.53

הזנה ללוח מיזוג צפון מזרחי(לא לחיוב) - 6 - 81019676

סוג תעריף	סוג צריכה	קריאה קודמת	קריאה נוכחית	סה"כ צריכה בקוט"ש	מחיר לקוט"ש בא"ג	סה"כ לתשלום
פרטי חשבון עבור תאריכים:						
777	פסגה	01/10/22	31/10/22	-2,555.40	49.77	₪ -1,271.82
778	גבע	125,355.00	126,627.60	-1,272.60	41.06	₪ -522.53
779	שפל	155,962.20	156,671.40	-709.20	33.83	₪ -239.92

הזנה ללוח מיזוג LH2 דרום(לא לחיוב) - 8 - 81019676

סוג תעריף	סוג צריכה	קריאה קודמת	קריאה נוכחית	סה"כ צריכה בקוט"ש	מחיר לקוט"ש בא"ג	סה"כ לתשלום
פרטי חשבון עבור תאריכים:						
777	פסגה	01/10/22	31/10/22	-1,281.60	49.77	₪ -637.85
778	גבע	102,887.20	103,583.60	-696.40	41.06	₪ -285.94
779	שפל	134,934.80	135,199.60	-264.80	33.83	₪ -89.58

דינמיקה - 1 - 81021310

סוג תעריף	סוג צריכה	קריאה קודמת	קריאה נוכחית	סה"כ צריכה בקוט"ש	מחיר לקוט"ש בא"ג	סה"כ לתשלום
פרטי חשבון עבור תאריכים:						
777	פסגה	01/10/22	31/10/22	-43.00	49.77	₪ -21.40
778	גבע	1,496.15	1,513.75	-17.60	41.06	₪ -7.23
779	שפל	2,396.50	2,417.00	-20.50	33.83	₪ -6.94

בורקס העגלה - 2 - 81021310

סוג תעריף	סוג צריכה	קריאה קודמת	קריאה נוכחית	סה"כ צריכה בקוט"ש	מחיר לקוט"ש בא"ג	סה"כ לתשלום
פרטי חשבון עבור תאריכים:						
777	פסגה	01/10/22	31/10/22	-207.60	49.77	₪ -103.32
778	גבע	14,273.90	14,357.30	-83.40	41.06	₪ -34.24
779	שפל	33,865.00	34,013.00	-148.00	33.83	₪ -50.07



HOT MOBILE - 81021310 - 3

סה"כ לתשלום	מחיר לקוט"ש בא"ג	סה"כ צריכה בקוט"ש	קריאה נוכחית	קריאה קודמת	סוג צריכה	סוג תעריף
			31/10/22	01/10/22	פרטי חשבון עבור תאריכים:	
₪ -66.09	49.77	-132.80	20,122.45	19,989.65	פסגה	777
₪ -37.71	41.06	-91.85	7,935.55	7,843.70	גבע	778
₪ -64.65	33.83	-191.10	15,064.25	14,873.15	שפל	779

81021310 - 4 - פלאפון

סה"כ לתשלום	מחיר לקוט"ש בא"ג	סה"כ צריכה בקוט"ש	קריאה נוכחית	קריאה קודמת	סוג צריכה	סוג תעריף
			31/10/22	01/10/22	פרטי חשבון עבור תאריכים:	
₪ -117.16	49.77	-235.40	33,729.50	33,494.10	פסגה	777
₪ -66.89	41.06	-162.90	17,523.10	17,360.20	גבע	778
₪ -106.73	33.83	-315.50	51,863.30	51,547.80	שפל	779

81021310 - 5 - גולף קידס

סה"כ לתשלום	מחיר לקוט"ש בא"ג	סה"כ צריכה בקוט"ש	קריאה נוכחית	קריאה קודמת	סוג צריכה	סוג תעריף
			31/10/22	01/10/22	פרטי חשבון עבור תאריכים:	
₪ -757.70	49.77	-1,522.40	174,547.70	173,025.30	פסגה	777
₪ -285.08	41.06	-694.30	64,336.10	63,641.80	גבע	778
₪ -74.05	33.83	-218.90	73,474.60	73,255.70	שפל	779

81021310 - 7 - בלינג

סה"כ לתשלום	מחיר לקוט"ש בא"ג	סה"כ צריכה בקוט"ש	קריאה נוכחית	קריאה קודמת	סוג צריכה	סוג תעריף
			31/10/22	01/10/22	פרטי חשבון עבור תאריכים:	
₪ -14.11	49.77	-28.35	2,909.65	2,881.30	פסגה	777
₪ -6.26	41.06	-15.25	1,155.20	1,139.95	גבע	778
₪ -7.93	33.83	-23.45	2,535.00	2,511.55	שפל	779

81021310 - 8 - מגדלי הכרם

סה"כ לתשלום	מחיר לקוט"ש בא"ג	סה"כ צריכה בקוט"ש	קריאה נוכחית	קריאה קודמת	סוג צריכה	סוג תעריף
			31/10/22	01/10/22	פרטי חשבון עבור תאריכים:	
₪ 0.00	49.77	0.00	2,707.30	2,707.30	פסגה	777
₪ 0.00	41.06	0.00	1,400.90	1,400.90	גבע	778
₪ 0.00	33.83	0.00	4,721.75	4,721.75	שפל	779





הזנה ללוח מיוזג 2 - 81022861 - LH

סה"כ לתשלום	מחיר לקוט"ש בא"ג	סה"כ צריכה בקוט"ש	קריאה נוכחית	קריאה קודמת	סוג צריכה	סוג תעריף
			31/10/22	01/10/22	פרטי חשבון עבור תאריכים:	
₪ -1,285.66	49.77	-2,583.20	271,908.80	269,325.60	פסגה	777
₪ -622.31	41.06	-1,515.60	106,978.00	105,462.40	גבע	778
₪ -225.17	33.83	-665.60	111,474.80	110,809.20	שפל	779

משרדים - 4 - 81022861

סה"כ לתשלום	מחיר לקוט"ש בא"ג	סה"כ צריכה בקוט"ש	קריאה נוכחית	קריאה קודמת	סוג צריכה	סוג תעריף
			31/10/22	01/10/22	פרטי חשבון עבור תאריכים:	
₪ -368.35	49.77	-740.10	88,654.40	87,914.30	פסגה	777
₪ -138.45	41.06	-337.20	27,927.50	27,590.30	גבע	778
₪ -68.64	33.83	-202.90	69,213.00	69,010.10	שפל	779

81038342 - 1 - 81038342-1

סה"כ לתשלום	מחיר לקוט"ש בא"ג	סה"כ צריכה בקוט"ש	קריאה נוכחית	קריאה קודמת	סוג צריכה	סוג תעריף
			31/10/22	01/10/22	פרטי חשבון עבור תאריכים:	
₪ -307.73	49.77	-618.30	38,452.50	37,834.20	פסגה	777
₪ -148.70	41.06	-362.15	20,184.40	19,822.25	גבע	778
₪ -243.24	33.83	-719.00	57,817.40	57,098.40	שפל	779

81038342 - 2 - 81038342-2

סה"כ לתשלום	מחיר לקוט"ש בא"ג	סה"כ צריכה בקוט"ש	קריאה נוכחית	קריאה קודמת	סוג צריכה	סוג תעריף
			31/10/22	01/10/22	פרטי חשבון עבור תאריכים:	
₪ -51.71	49.77	-103.90	9,269.55	9,165.65	פסגה	777
₪ -30.88	41.06	-75.20	4,980.75	4,905.55	גבע	778
₪ -42.46	33.83	-125.50	13,504.70	13,379.20	שפל	779

81038342 - 4 - 81038342-4

סה"כ לתשלום	מחיר לקוט"ש בא"ג	סה"כ צריכה בקוט"ש	קריאה נוכחית	קריאה קודמת	סוג צריכה	סוג תעריף
			31/10/22	01/10/22	פרטי חשבון עבור תאריכים:	
₪ -146.72	49.77	-294.80	16,326.00	16,031.20	פסגה	777
₪ -65.86	41.06	-160.40	6,512.20	6,351.80	גבע	778
₪ -112.04	33.83	-331.20	25,619.00	25,287.80	שפל	779



81038342 - 6 - 81038342-6

סה"כ לתשלום	מחיר לקוט"ש בא"ג	סה"כ צריכה בקוט"ש	קריאה נוכחית	קריאה קודמת	סוג צריכה	סוג תעריף
			31/10/22	01/10/22	פרטי חשבון עבור תאריכים:	
₪ -92.82	49.77	-186.50	14,278.50	14,092.00	פסגה	777
₪ -54.49	41.06	-132.70	7,634.10	7,501.40	גבע	778
₪ -96.01	33.83	-283.80	25,292.60	25,008.80	שפל	779

בורגרים - 7 - 81038342

סה"כ לתשלום	מחיר לקוט"ש בא"ג	סה"כ צריכה בקוט"ש	קריאה נוכחית	קריאה קודמת	סוג צריכה	סוג תעריף
			31/10/22	01/10/22	פרטי חשבון עבור תאריכים:	
₪ -1,147.50	49.77	-2,305.60	49,844.80	47,539.20	פסגה	777
₪ -531.77	41.06	-1,295.10	21,015.70	19,720.60	גבע	778
₪ -480.96	33.83	-1,421.70	32,826.30	31,404.60	שפל	779

גלידה גולדה - 8 - 81038342

סה"כ לתשלום	מחיר לקוט"ש בא"ג	סה"כ צריכה בקוט"ש	קריאה נוכחית	קריאה קודמת	סוג צריכה	סוג תעריף
			31/10/22	01/10/22	פרטי חשבון עבור תאריכים:	
₪ -1,705.67	49.77	-3,427.10	47,094.10	43,667.00	פסגה	777
₪ -1,090.76	41.06	-2,656.50	25,538.30	22,881.80	גבע	778
₪ -1,349.44	33.83	-3,988.90	56,655.80	52,666.90	שפל	779

סה"כ לדייר:

שיא ביקוש	סה"כ	שפל	גבע	פסגה
3,276.28	15,943.65	14,349.95	4,075.15	-2,481.45
	₪ 5,292.83	₪ 4,854.59	₪ 1,673.26	₪ -1,235.02

סה"כ צריכה
סה"כ לתשלום

₪ 0.00	תשלום קבוע	
₪ 5,292.83	סה"כ לתשלום	לא כולל מע"מ





03/11/22

תאריך הפקה:

שם דייר: קונדיטוריה שני
שם אתר: קניון עזריאלי עכו

31/10/22

תאריך קריאה נוכחית:

01/10/22

תאריך קריאה קודמת:

לקוח/ה נכבד/ה, אנו מתכבדים להגיש את חישוב צריכת החשמל לתקופה 01/10/22 - 31/10/22:

קונדיטוריה שני - 7 - 81019583(3x63)

סה"כ לתשלום	מחיר לקוט"ש בא"ג	סה"כ צריכה בקוט"ש	קריאה נוכחית	קריאה קודמת	סוג צריכה	סוג תעריף
			31/10/22	01/10/22		פרטי חשבון עבור תאריכים:
756.50 ₪	49.77	1,520.00	100,521.70	99,001.70	פסגה	777
420.04 ₪	41.06	1,023.00	45,286.90	44,263.90	גבע	778
646.59 ₪	33.83	1,911.30	101,506.40	99,595.10	שפל	779

סה"כ לדייר:

שיא ביקוש	סה"כ	שפל	גבע	פסגה
14.80	4,454.30	1,911.30	1,023.00	1,520.00
	1,823.14 ₪	646.59 ₪	420.04 ₪	756.50 ₪

סה"כ צריכה

סה"כ לתשלום

214.45 ₪	תשלום קבוע	
11.74 ₪	תשלום עבור גודל חיבור בKVA (3x63)	
2,049.33 ₪	סה"כ לתשלום	לא כולל מע"מ

התפלגות חיוב בש"ח לפי תעו"ז

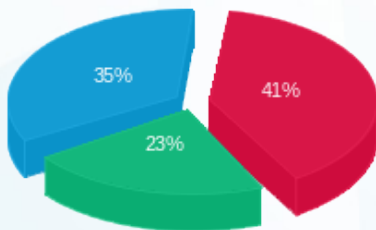

■ פסגה (756.50 ₪)
■ גבע (420.04 ₪)
■ שפל (646.59 ₪)

הסטוריית צריכה בקוט"ש

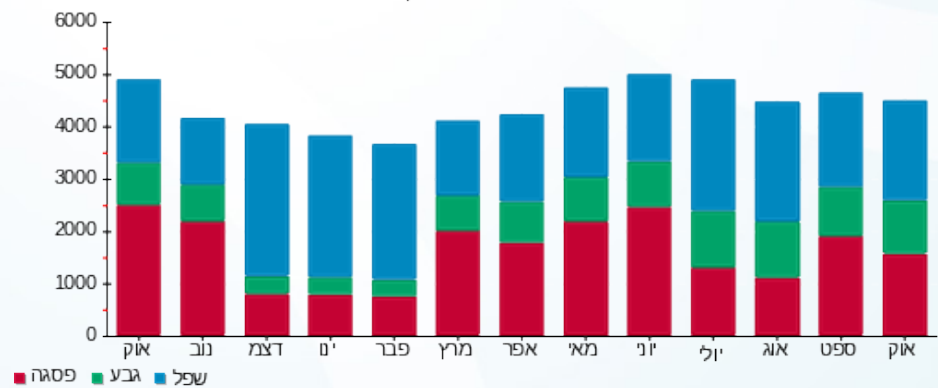

03/11/22 תאריך הפקה:
 31/10/22 תאריך קריאה נוכחית:
 01/10/22 תאריך קריאה קודמת:

שם דייר: קוקה חדש
 שם אתר: קניון עזריאלי עכו

לקוח/ה נכבד/ה, אנו מתכבדים להגיש את חישוב צריכת החשמל לתקופה 01/10/22 - 31/10/22:

קוקה חדש - 2 - 81018961(3x40)

סוג תעריף	סוג צריכה	קריאה קודמת	קריאה נוכחית	סה"כ צריכה בקוט"ש	מחיר לקוט"ש בא"ג	סה"כ לתשלום
פרטי חשבון עבור תאריכים:						
		01/10/22	31/10/22			
777	פסגה	191,199.90	192,279.50	1,079.60	49.77	537.32 ₪
778	גבע	67,496.50	67,866.00	369.50	41.06	151.72 ₪
779	שפל	78,406.00	78,567.90	161.90	33.83	54.77 ₪

סה"כ לדייר:

פסגה	גבע	שפל	סה"כ	שיא ביקוש
1,079.60	369.50	161.90	1,611.00	0.50
₪ 537.32	₪ 151.72	₪ 54.77	₪ 743.80	

סה"כ צריכה
 סה"כ לתשלום

214.45 ₪	תשלום קבוע	
7.45 ₪	תשלום עבור גודל חיבור בKVA (3x40)	
965.71 ₪	סה"כ לתשלום	לא כולל מע"מ

התפלגות חיוב בש"ח לפי תע"ז

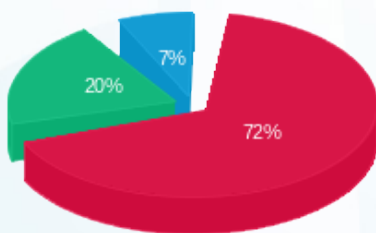

■ פסגה (₪ 537.32)
 ■ גבע (₪ 151.72)
 ■ שפל (₪ 54.77)

הסטוריית צריכה בקוט"ש

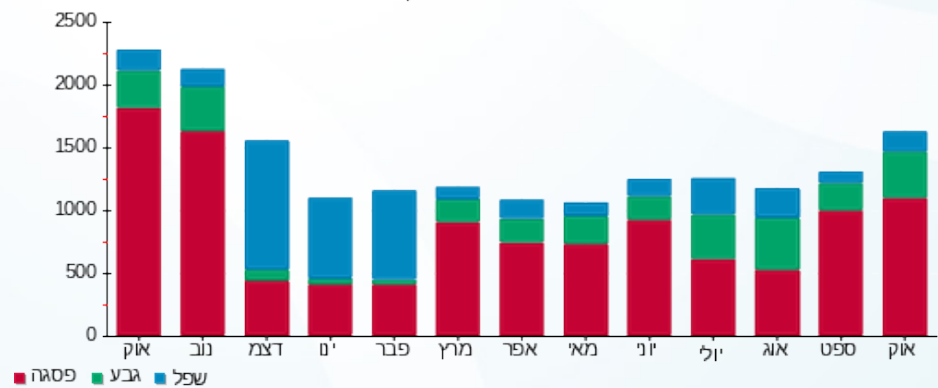



03/11/22 תאריך הפקה:
 31/10/22 תאריך קריאה נוכחית:
 01/10/22 תאריך קריאה קודמת:

שם דייר: קיווי
 שם אתר: קניון עזריאלי עכו

לקוח/ה נכבד/ה, אנו מתכבדים להגיש את חישוב צריכת החשמל לתקופה 01/10/22 - 31/10/22:

קיווי - 2 - 81019583(3x40)

סה"כ לתשלום	מחיר לקוט"ש בא"ג	סה"כ צריכה בקוט"ש	קריאה נוכחית	קריאה קודמת	סוג צריכה	סוג תעריף
			31/10/22	01/10/22	פרטי חשבון עבור תאריכים:	
287.22 ₪	49.77	577.10	81,634.90	81,057.80	פסגה	777
104.33 ₪	41.06	254.10	29,610.60	29,356.50	גבע	778
38.97 ₪	33.83	115.20	43,756.00	43,640.80	שפל	779

סה"כ לדייר:

שיא ביקוש	סה"כ	שפל	גבע	פסגה
5.10	946.40	115.20	254.10	577.10
	430.53 ₪	38.97 ₪	104.33 ₪	287.22 ₪

סה"כ צריכה
 סה"כ לתשלום

214.45 ₪	תשלום קבוע	
7.45 ₪	תשלום עבור גודל חיבור בKVA (3x40)	
652.43 ₪	סה"כ לתשלום	לא כולל מע"מ

התפלגות חיוב בש"ח לפי תעו"ז

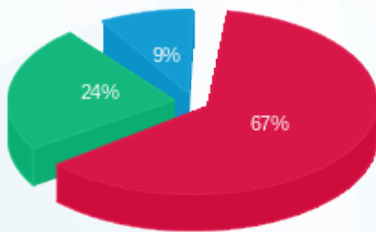

■ פסגה (287.22 ₪)
 ■ גבע (104.33 ₪)
 ■ שפל (38.97 ₪)

הסטוריית צריכה בקוט"ש

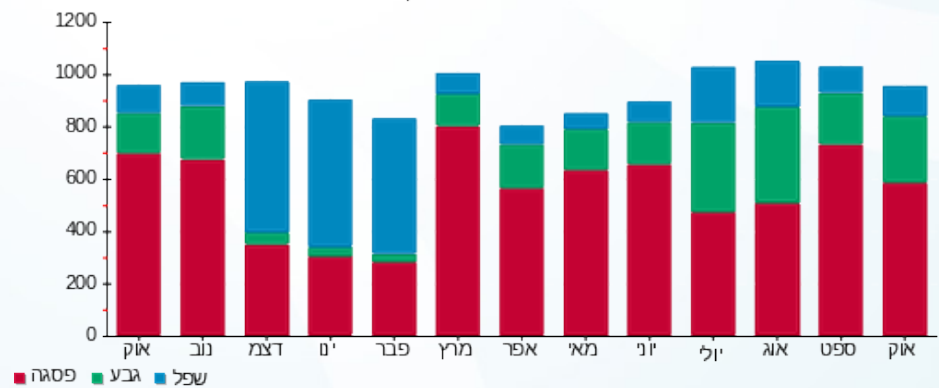



03/11/22 תאריך הפקה:
 31/10/22 תאריך קריאה נוכחית:
 01/10/22 תאריך קריאה קודמת:

שם דייר: קסטרו
 שם אתר: קניון עזריאלי עכו

לקוח/ה נכבד/ה, אנו מתכבדים להגיש את חישוב צריכת החשמל לתקופה 01/10/22 - 31/10/22:

קסטרו - 8 - 81018663(3x250)

סוג תעריף	סוג צריכה	קריאה קודמת	קריאה נוכחית	סה"כ צריכה בקוט"ש	מחיר לקוט"ש בא"ג	סה"כ לתשלום
		01/10/22	31/10/22			
777	פסגה	1,455,227.20	1,465,285.60	10,058.40	49.77	5,006.07 ₪
778	גבע	568,867.20	574,926.00	6,058.80	41.06	2,487.74 ₪
779	שפל	696,466.00	699,303.60	2,837.60	33.83	959.96 ₪

סה"כ לדייר:

פסגה	גבע	שפל	סה"כ	שיא ביקוש
10,058.40	6,058.80	2,837.60	18,954.80	52.80
₪ 5,006.07	₪ 2,487.74	₪ 959.96	₪ 8,453.77	

סה"כ צריכה
 סה"כ לתשלום

214.45 ₪	תשלום קבוע	
46.59 ₪	תשלום עבור גודל חיבור בKVA (3x250)	
8,714.81 ₪	סה"כ לתשלום	לא כולל מע"מ

התפלגות חיוב בש"ח לפי תעו"ז

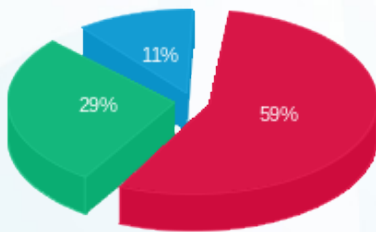

■ פסגה (₪ 5,006.07)
 ■ גבע (₪ 2,487.74)
 ■ שפל (₪ 959.96)

הסטוריית צריכה בקוט"ש

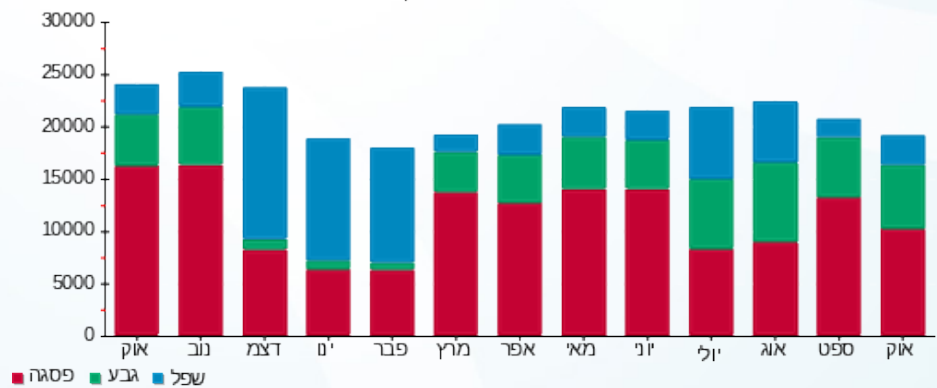

03/11/22 תאריך הפקה:
 31/10/22 תאריך קריאה נוכחית:
 01/10/22 תאריך קריאה קודמת:

שם דייר: קפה קפה
 שם אתר: קניון עזריאלי עכו

לקוח/ה נכבד/ה, אנו מתכבדים להגיש את חישוב צריכת החשמל לתקופה 01/10/22 - 31/10/22:

קפה קפה - 1 - 81017284(3x100)

סוג תעריף	סוג צריכה	קריאה קודמת	קריאה נוכחית	סה"כ צריכה בקוט"ש	מחיר לקוט"ש בא"ג	סה"כ לתשלום
		01/10/22	31/10/22	פרטי חשבון עבור תאריכים:		
777	פסגה	579,023.20	585,836.90	6,813.70	49.77	3,391.18 ₪
778	גבע	273,018.80	277,438.60	4,419.80	41.06	1,814.77 ₪
779	שפל	605,448.40	612,470.90	7,022.50	33.83	2,375.71 ₪

סה"כ לדייר:

פסגה	גבע	שפל	סה"כ	שיא ביקוש
6,813.70	4,419.80	7,022.50	18,256.00	36.00
3,391.18 ₪	1,814.77 ₪	2,375.71 ₪	7,581.66 ₪	

סה"כ צריכה
 סה"כ לתשלום

214.45 ₪	תשלום קבוע	
18.64 ₪	תשלום עבור גודל חיבור בKVA (3x100)	
7,814.75 ₪	סה"כ לתשלום	לא כולל מע"מ

התפלגות חיוב בש"ח לפי תע"ז

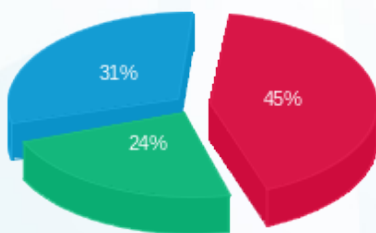

■ פסגה (3,391.18 ₪)
 ■ גבע (1,814.77 ₪)
 ■ שפל (2,375.71 ₪)

הסטוריית צריכה בקוט"ש

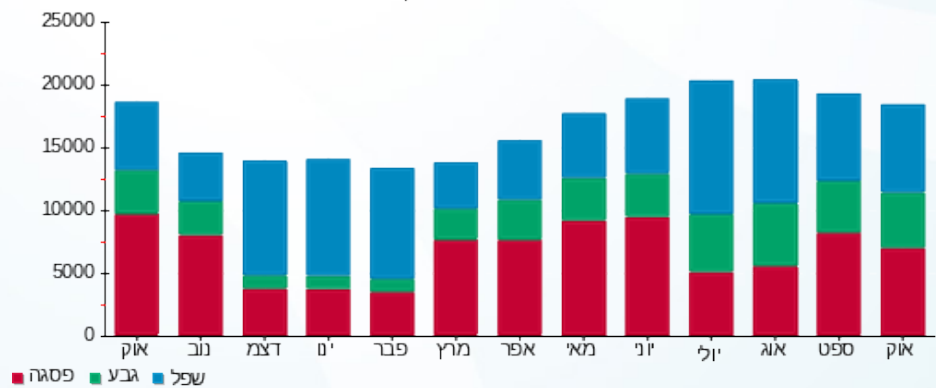

03/11/22 תאריך הפקדה:
 31/10/22 תאריך קריאה נוכחית:
 01/10/22 תאריך קריאה קודמת:

שם דייר: קרביץ
 שם אתר: קניון עזריאלי עכו

לקוח/ה נכבד/ה, אנו מתכבדים להגיש את חישוב צריכת החשמל לתקופה 01/10/22 - 31/10/22:

קרביץ - 5 - 81018961(3x32)

סוג תעריף	סוג צריכה	קריאה קודמת	קריאה נוכחית	סה"כ צריכה בקוט"ש	מחיר לקוט"ש בא"ג	סה"כ לתשלום
		01/10/22	31/10/22			
777	פסגה	241,106.70	242,500.30	1,393.60	49.77	693.59 ₪
778	גבע	87,146.20	87,288.80	142.60	41.06	58.55 ₪
779	שפל	95,114.50	95,203.40	88.90	33.83	30.07 ₪

סה"כ לדייר:

פסגה	גבע	שפל	סה"כ	שיא ביקוש
1,393.60	142.60	88.90	1,625.10	11.90
₪ 693.59	₪ 58.55	₪ 30.07	₪ 782.22	

סה"כ צריכה
 סה"כ לתשלום

214.45 ₪	תשלום קבוע	
5.96 ₪	תשלום עבור גודל חיבור בKVA (3x32)	
1,002.63 ₪	סה"כ לתשלום	לא כולל מע"מ

התפלגות חיוב בש"ח לפי תע"ז

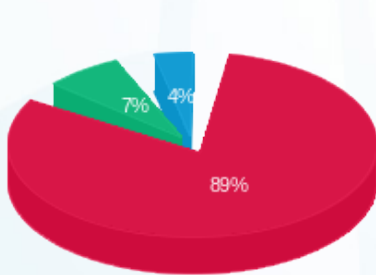

פסגה (₪ 693.59)
 גבע (₪ 58.55)
 שפל (₪ 30.07)

הסטוריית צריכה בקוט"ש

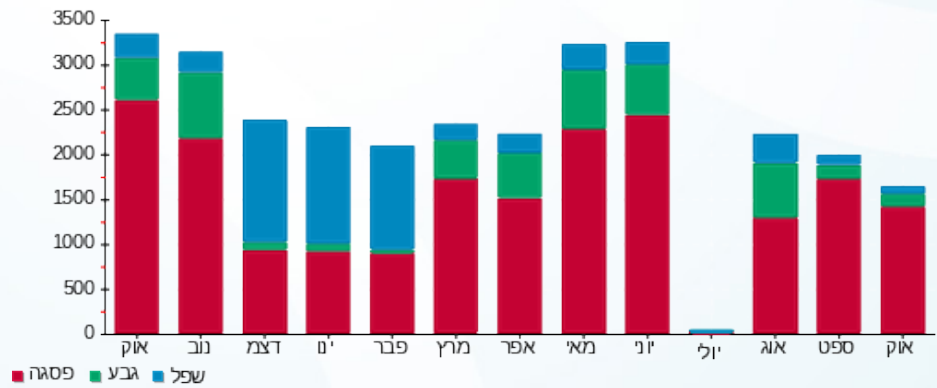



03/11/22 תאריך הפקה:
 31/10/22 תאריך קריאה נוכחית:
 01/10/22 תאריך קריאה קודמת:

שם דייר: קרייזי ליין
 שם אתר: קניון עזריאלי עכו

לקוח/ה נכבד/ה, אנו מתכבדים להגיש את חישוב צריכת החשמל לתקופה 01/10/22 - 31/10/22:

קרייזי ליין - 1 - 81019583(3x40)

סוג תעריף	סוג צריכה	קריאה קודמת	קריאה נוכחית	סה"כ צריכה בקוט"ש	מחיר לקוט"ש בא"ג	סה"כ לתשלום
		01/10/22	31/10/22			
777	פסגה	185,544.40	186,512.30	967.90	49.77	481.72 ₪
778	גבע	64,729.50	65,196.30	466.80	41.06	191.67 ₪
779	שפל	83,601.80	83,760.80	159.00	33.83	53.79 ₪

סה"כ לדיר:

פסגה	גבע	שפל	סה"כ	שיא ביקוש
967.90	466.80	159.00	1,593.70	1.10
481.72 ₪	191.67 ₪	53.79 ₪	727.18 ₪	

סה"כ צריכה
 סה"כ לתשלום

214.45 ₪	תשלום קבוע	
7.45 ₪	תשלום עבור גודל חיבור בKVA (3x40)	
949.09 ₪	סה"כ לתשלום	לא כולל מע"מ

התפלגות חיוב בש"ח לפי תעו"ז

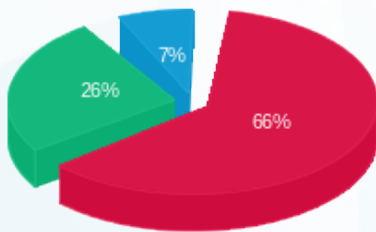

פסגה (481.72 ₪) 66%
 גבע (191.67 ₪) 26%
 שפל (53.79 ₪) 7%

הסטוריית צריכה בקוט"ש

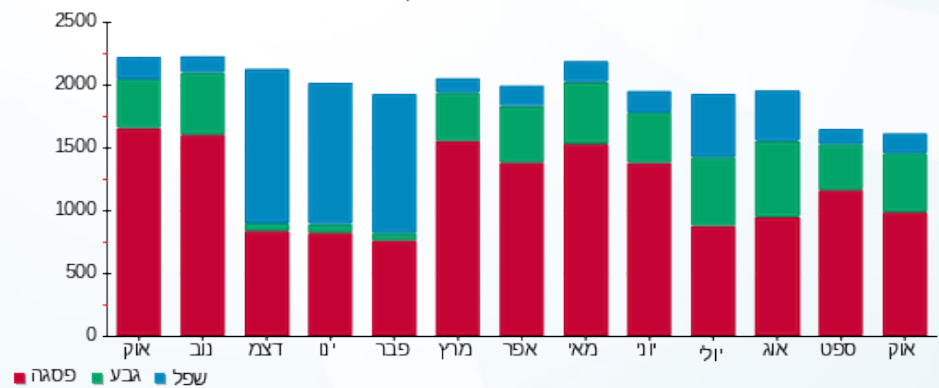

03/11/22 תאריך הפקה:
 31/10/22 תאריך קריאה נוכחית:
 01/10/22 תאריך קריאה קודמת:

שם דייר: קשת טעמים בע"מ
 שם אתר: קניון עזריאלי עכו

לקוח/ה נכבד/ה, אנו מתכבדים להגיש את חישוב צריכת החשמל לתקופה 01/10/22 - 31/10/22:

קשת טעמים בע"מ - 2 - 14155668 (3x1000)

סוג תעריף	סוג צריכה	קריאה קודמת	קריאה נוכחית	סה"כ צריכה בקוט"ש	מחיר לקוט"ש בא"ג	סה"כ לתשלום
		01/10/22	31/10/22	פרטי חשבון עבור תאריכים:		
777	פסגה	1,931,950.40	1,966,417.60	34,467.20	49.77	17,154.33 ₪
778	גבע	1,012,749.60	1,036,215.20	23,465.60	41.06	9,634.98 ₪
779	שפל	2,507,823.20	2,538,761.60	30,938.40	33.83	10,466.46 ₪

סה"כ לדייר:

פסגה	גבע	שפל	סה"כ	שיא ביקוש
34,467.20	23,465.60	30,938.40	88,871.20	211.38
17,154.33 ₪	9,634.98 ₪	10,466.46 ₪	37,255.76 ₪	

סה"כ צריכה
 סה"כ לתשלום

214.45 ₪	תשלום קבוע	
186.36 ₪	תשלום עבור גודל חיבור בKVA (3x1000)	
37,656.57 ₪	סה"כ לתשלום	לא כולל מע"מ

התפלגות חיוב בש"ח לפי תעו"ז

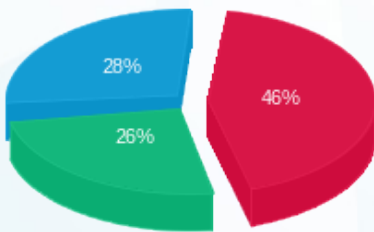

■ פסגה (17,154.33 ₪)
 ■ גבע (9,634.98 ₪)
 ■ שפל (10,466.46 ₪)

הסטוריית צריכה בקוט"ש





03/11/22 תאריך הפקה:
 31/10/22 תאריך קריאה נוכחית:
 01/10/22 תאריך קריאה קודמת:

שם דייר: רויאלטי
 שם אתר: קניון עזריאלי עכו

לקוח/ה נכבד/ה, אנו מתכבדים להגיש את חישוב צריכת החשמל לתקופה 01/10/22 - 31/10/22:

רויאלטי - 7 - 81019397 (3x40)

סוג תעריף	סוג צריכה	קריאה קודמת	קריאה נוכחית	סה"כ צריכה בקוט"ש	מחיר לקוט"ש בא"ג	סה"כ לתשלום
פרטי חשבון עבור תאריכים:						
777	פסגה	01/10/22	31/10/22	792.10	49.77	394.23 ₪
778	גבע	34,621.90	34,934.30	312.40	41.06	128.27 ₪
779	שפל	40,801.30	41,009.20	207.90	33.83	70.33 ₪

סה"כ לדייר:

פסגה	גבע	שפל	סה"כ	שיא ביקוש
792.10	312.40	207.90	1,312.40	6.00
394.23 ₪	128.27 ₪	70.33 ₪	592.83 ₪	

סה"כ צריכה
 סה"כ לתשלום

214.45 ₪	תשלום קבוע	
7.45 ₪	תשלום עבור גודל חיבור בKVA (3x40)	
814.74 ₪	סה"כ לתשלום	לא כולל מע"מ

התפלגות חיוב בש"ח לפי תעו"ז

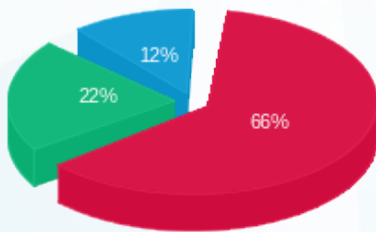

■ פסגה (394.23 ₪)
 ■ גבע (128.27 ₪)
 ■ שפל (70.33 ₪)

הסטוריית צריכה בקוט"ש

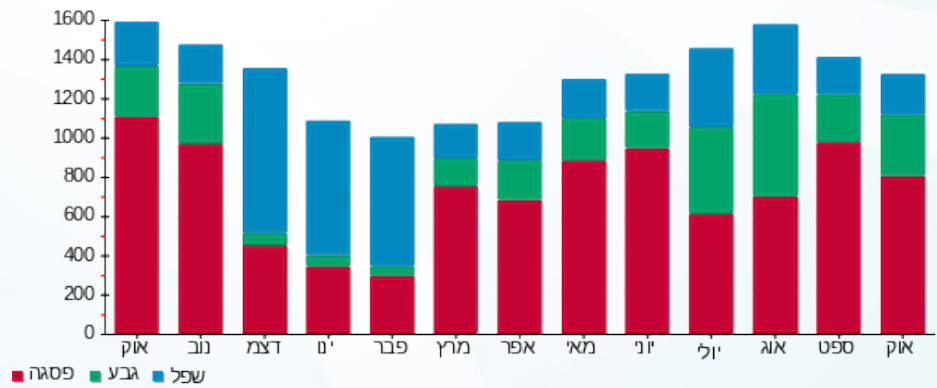



03/11/22 תאריך הפקה:
 31/10/22 תאריך קריאה נוכחית:
 01/10/22 תאריך קריאה קודמת:

שם דייר: רי באר
 שם אתר: קניון עזריאלי עכו

לקוח/ה נכבד/ה, אנו מתכבדים להגיש את חישוב צריכת החשמל לתקופה 01/10/22 - 31/10/22:

רי באר - 8 - 81019188 (3x25)

סוג תעריף	סוג צריכה	קריאה קודמת	קריאה נוכחית	סה"כ צריכה בקוט"ש	מחיר לקוט"ש בא"ג	סה"כ לתשלום
		01/10/22	31/10/22			
777	פסגה	49,746.50	50,311.75	565.25	49.77	281.32 ₪
778	גבע	25,929.10	26,306.20	377.10	41.06	154.84 ₪
779	שפל	68,702.70	69,313.80	611.10	33.83	206.74 ₪

סה"כ לדייר:

פסגה	גבע	שפל	סה"כ	שיא ביקוש
565.25	377.10	611.10	1,553.45	4.80
281.32 ₪	154.84 ₪	206.74 ₪	642.90 ₪	

סה"כ צריכה

סה"כ לתשלום

214.45 ₪	תשלום קבוע	
4.66 ₪	תשלום עבור גודל חיבור בKVA (3x25)	
862.01 ₪	סה"כ לתשלום	לא כולל מע"מ

התפלגות חיוב בש"ח לפי תעו"ז

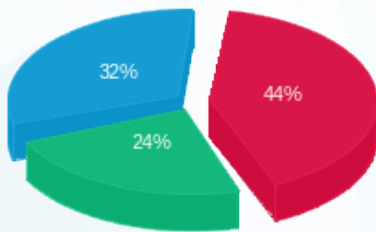

■ פסגה (281.32 ₪)
 ■ גבע (154.84 ₪)
 ■ שפל (206.74 ₪)

הסטוריית צריכה בקוט"ש

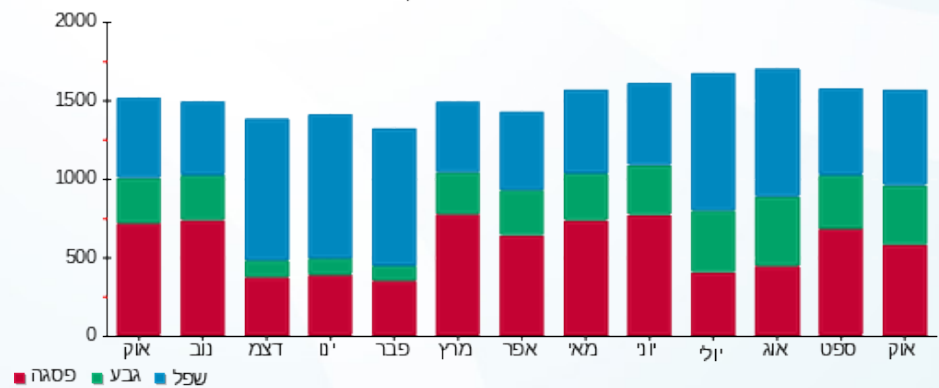

■ פסגה ■ גבע ■ שפל





03/11/22 תאריך הפקה:
 31/10/22 תאריך קריאה נוכחית:
 01/10/22 תאריך קריאה קודמת:

שם דייר: ריו קומפרט
 שם אתר: קניון עזריאלי עכו

לקוח/ה נכבד/ה, אנו מתכבדים להגיש את חישוב צריכת החשמל לתקופה 01/10/22 - 31/10/22:

ריו קומפרט - 7 - 81018786 (3x25)

סוג תעריף	סוג צריכה	קריאה קודמת	קריאה נוכחית	סה"כ צריכה בקוט"ש	מחיר לקוט"ש בא"ג	סה"כ לתשלום
פרטי חשבון עבור תאריכים:						
777	פסגה	01/10/22	31/10/22	51.95	49.77	25.86 ₪
778	גבע	12,864.30	12,887.90	23.60	41.06	9.69 ₪
779	שפל	35,431.15	35,454.45	23.30	33.83	7.88 ₪

סה"כ לדייר:

פסגה	גבע	שפל	סה"כ	שיא ביקוש
51.95	23.60	23.30	98.85	0.05
25.86 ₪	9.69 ₪	7.88 ₪	43.43 ₪	

סה"כ צריכה
 סה"כ לתשלום

214.45 ₪	תשלום קבוע	
4.66 ₪	תשלום עבור גודל חיבור בKVA (3x25)	
262.54 ₪	סה"כ לתשלום	לא כולל מע"מ

התפלגות חיוב בש"ח לפי תעו"ז

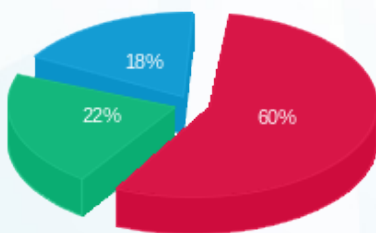

פסגה (25.86 ₪)
 גבע (9.69 ₪)
 שפל (7.88 ₪)

הסטוריית צריכה בקוט"ש

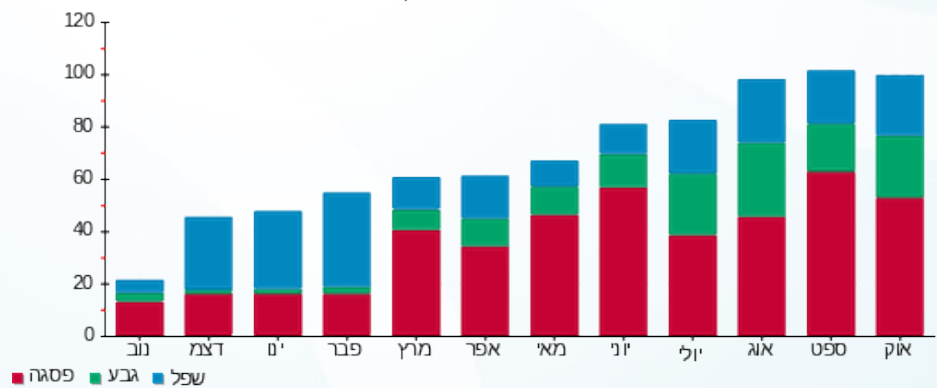



03/11/22 תאריך הפקה:
 31/10/22 תאריך קריאה נוכחית:
 01/10/22 תאריך קריאה קודמת:

שם דייר: רנואר
 שם אתר: קניון עזריאלי עכו

לקוח/ה נכבד/ה, אנו מתכבדים להגיש את חישוב צריכת החשמל לתקופה 01/10/22 - 31/10/22:

רנואר - 8 - (3x125)81018786

סוג תעריף	סוג צריכה	קריאה קודמת	קריאה נוכחית	סה"כ צריכה בקוט"ש	מחיר לקוט"ש בא"ג	סה"כ לתשלום
פרטי חשבון עבור תאריכים:						
		01/10/22	31/10/22			
777	פסגה	519,376.40	525,053.50	5,677.10	49.77	2,825.49 ₪
778	גבע	189,904.10	192,719.10	2,815.00	41.06	1,155.84 ₪
779	שפל	204,234.70	205,135.90	901.20	33.83	304.88 ₪

סה"כ לדייר:

פסגה	גבע	שפל	סה"כ	שיא ביקוש
5,677.10	2,815.00	901.20	9,393.30	26.60
2,825.49 ₪	1,155.84 ₪	304.88 ₪	4,286.21 ₪	

סה"כ צריכה
 סה"כ לתשלום

214.45 ₪	תשלום קבוע	
23.29 ₪	תשלום עבור גודל חיבור בKVA (3x125)	
4,523.95 ₪	סה"כ לתשלום	לא כולל מע"מ

התפלגות חיוב בש"ח לפי תעו"ז

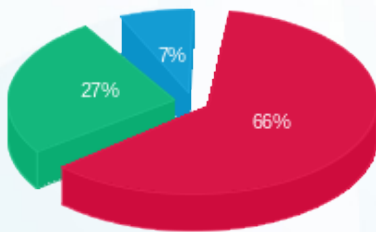

פסגה (2,825.49 ₪) 66%
 גבע (1,155.84 ₪) 27%
 שפל (304.88 ₪) 7%

הסטוריית צריכה בקוט"ש

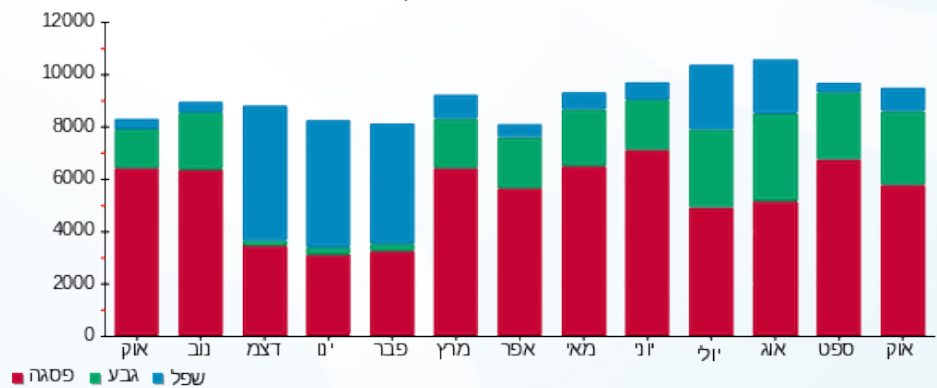



03/11/22 תאריך הפקה:
 31/10/22 תאריך קריאה נוכחית:
 01/10/22 תאריך קריאה קודמת:

שם דייר: שווארמה ופלאפל דבאח
 שם אתר: קניון עזריאלי עכו

לקוח/ה נכבד/ה, אנו מתכבדים להגיש את חישוב צריכת החשמל לתקופה 01/10/22 - 31/10/22:

שווארמה ופלאפל דבאח - 1 - 81019397(3x63)

סוג תעריף	סוג צריכה	קריאה קודמת	קריאה נוכחית	סה"כ צריכה בקוט"ש	מחיר לקוט"ש בא"ג	סה"כ לתשלום
פרטי חשבון עבור תאריכים:						
777	פסגה	01/10/22	31/10/22	992.20	49.77	493.82 ₪
778	גבע	65,974.60	66,473.20	498.60	41.06	204.73 ₪
779	שפל	138,734.90	139,314.50	579.60	33.83	196.08 ₪

סה"כ לדייר:

פסגה	גבע	שפל	סה"כ	שיא ביקוש
992.20	498.60	579.60	2,070.40	3.00
493.82 ₪	204.73 ₪	196.08 ₪		

סה"כ צריכה
 סה"כ לתשלום

214.45 ₪	תשלום קבוע	
11.74 ₪	תשלום עבור גודל חיבור בKVA (3x63)	
1,120.81 ₪	סה"כ לתשלום	לא כולל מע"מ

התפלגות חיוב בש"ח לפי תע"ז

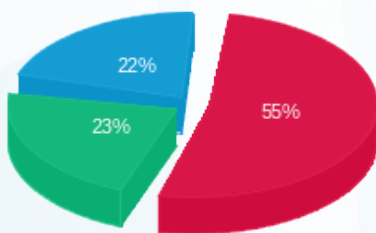

■ פסגה (₪ 493.82)
 ■ גבע (₪ 204.73)
 ■ שפל (₪ 196.08)

הסטוריית צריכה בקוט"ש

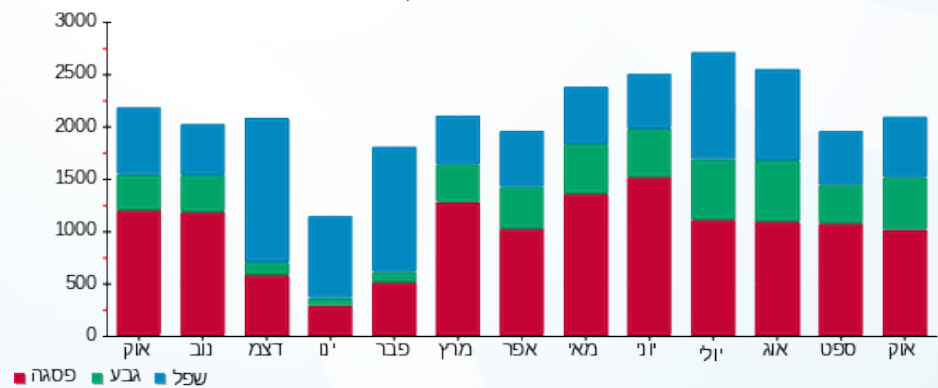



03/11/22 תאריך הפקדה:
 31/10/22 תאריך קריאה נוכחית:
 01/10/22 תאריך קריאה קודמת:

שם דייר: שימי ווג
 שם אתר: קניון עזריאלי עכו

לקוח/ה נכבד/ה, אנו מתכבדים להגיש את חישוב צריכת החשמל לתקופה 01/10/22 - 31/10/22:

שימי ווג - 7 - 81017284 (3x80)

סה"כ לתשלום	מחיר לקוט"ש בא"ג	סה"כ צריכה בקוט"ש	קריאה נוכחית	קריאה קודמת	סוג צריכה	סוג תעריף
			31/10/22	01/10/22		פרטי חשבון עבור תאריכים:
1,320.70 ₪	49.77	2,653.60	305,822.10	303,168.50	פסגה	777
497.44 ₪	41.06	1,211.50	110,910.90	109,699.40	גבע	778
86.77 ₪	33.83	256.50	137,579.30	137,322.80	שפל	779

סה"כ לדייר:

שיא ביקוש	סה"כ	שפל	גבע	פסגה
0.50	4,121.60	256.50	1,211.50	2,653.60
	1,904.91 ₪	86.77 ₪	497.44 ₪	1,320.70 ₪

סה"כ צריכה
 סה"כ לתשלום

214.45 ₪	תשלום קבוע	
14.91 ₪	תשלום עבור גודל חיבור בKVA (3x80)	
2,134.27 ₪	סה"כ לתשלום	לא כולל מע"מ

התפלגות חיוב בש"ח לפי תע"ז

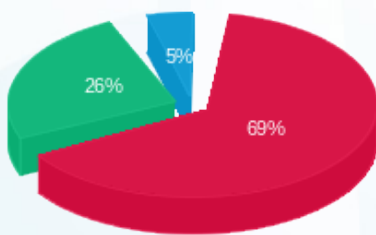

■ פסגה (1,320.70 ₪)
 ■ גבע (497.44 ₪)
 ■ שפל (86.77 ₪)

הסטוריית צריכה בקוט"ש

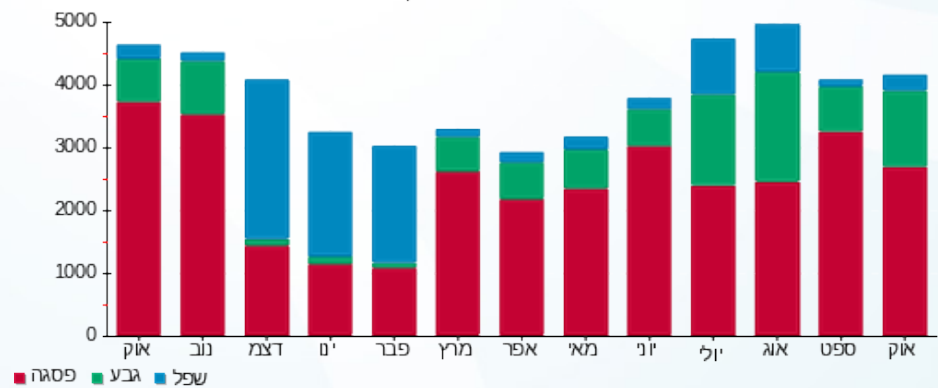



03/11/22 תאריך הפקה:
 31/10/22 תאריך קריאה נוכחית:
 01/10/22 תאריך קריאה קודמת:

שם דייר: שנאי - משרדים - מפסק ראשי QM
 שם אתר: קניון עזריאלי עכו

לקוח/ה נכבד/ה, אנו מתכבדים להגיש את חישוב צריכת החשמל לתקופה 01/10/22 - 31/10/22:

מפסק ראשי 1 - 19093150 (3x2500) - QM

סוג תעריף	סוג צריכה	קריאה קודמת	קריאה נוכחית	סה"כ צריכה בקוט"ש	מחיר לקוט"ש בא"ג	סה"כ לתשלום
		01/10/22	31/10/22			
777	פסגה	468,250.00	507,452.50	39,202.50	49.77	19,511.08 ₪
778	גבע	217,075.00	236,622.50	19,547.50	41.06	8,026.20 ₪
779	שפל	333,385.00	351,070.00	17,685.00	33.83	5,982.84 ₪

סה"כ לדייר:

פסגה	גבע	שפל	סה"כ	שיא ביקוש
39,202.50	19,547.50	17,685.00	76,435.00	241.73
19,511.08 ₪	8,026.20 ₪	5,982.84 ₪	33,520.12 ₪	

סה"כ צריכה
 סה"כ לתשלום

0.00 ₪	תשלום קבוע	
465.89 ₪	תשלום עבור גודל חיבור ב KVA (3x2500)	
33,986.02 ₪	סה"כ לתשלום	לא כולל מע"מ

התפלגות חיוב בש"ח לפי תעו"ז

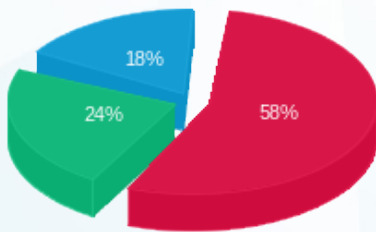

פסגה (19,511.08 ₪)
 גבע (8,026.20 ₪)
 שפל (5,982.84 ₪)

הסטוריית צריכה בקוט"ש





03/11/22 תאריך הפקה:
 31/10/22 תאריך קריאה נוכחית:
 01/10/22 תאריך קריאה קודמת:

שם דייר: תמנון
 שם אתר: קניון עזריאלי עכו

לקוח/ה נכבד/ה, אנו מתכבדים להגיש את חישוב צריכת החשמל לתקופה 01/10/22 - 31/10/22:

תמנון - 2 - 81017284(3x80)

סוג תעריף	סוג צריכה	קריאה קודמת	קריאה נוכחית	סה"כ צריכה בקוט"ש	מחיר לקוט"ש בא"ג	סה"כ לתשלום
		01/10/22	31/10/22			
777	פסגה	372,257.50	376,500.70	4,243.20	49.77	2,111.84 ₪
778	גבע	137,785.90	140,051.10	2,265.20	41.06	930.09 ₪
779	שפל	169,729.70	170,246.10	516.40	33.83	174.70 ₪

סה"כ לדיר:

פסגה	גבע	שפל	סה"כ	שיא ביקוש
4,243.20	2,265.20	516.40	7,024.80	41.20
2,111.84 ₪	930.09 ₪	174.70 ₪	3,216.63 ₪	

סה"כ צריכה
 סה"כ לתשלום

214.45 ₪	תשלום קבוע	
14.91 ₪	תשלום עבור גודל חיבור בKVA (3x80)	
3,445.99 ₪	סה"כ לתשלום	לא כולל מע"מ

התפלגות חיוב בש"ח לפי תע"ז

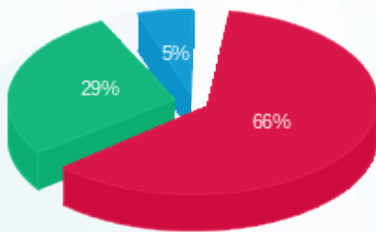

פסגה (2,111.84 ₪) 66%
 גבע (930.09 ₪) 29%
 שפל (174.70 ₪) 5%

הסטוריית צריכה בקוט"ש

