



04/11/22 תאריך הפקה:
 31/10/22 תאריך קריאה נוכחית:
 01/10/22 תאריך קריאה קודמת:

שם דייר: כספומט
 שם אתר: סטאר אשדוד

לקוח/ה נכבד/ה, אנו מתכבדים להגיש את חישוב צריכת החשמל לתקופה 01/10/22 - 31/10/22:

כספומט - 1 - 21262777 (3x16)

סה"כ לתשלום	מחיר לקוט"ש בא"ג	סה"כ צריכה בקוט"ש	קריאה נוכחית	קריאה קודמת	סוג צריכה	סוג תעריף
			31/10/22	01/10/22	פרטי חשבון עבור תאריכים:	
23.14 ₪	49.77	46.50	330.80	284.30	פסגה	777
14.17 ₪	41.06	34.50	202.60	168.10	גבע	778
25.98 ₪	33.83	76.80	519.50	442.70	שפל	779

סה"כ לדייר:

שיא ביקוש	סה"כ	שפל	גבע	פסגה
0.23	157.80	76.80	34.50	46.50
	63.29 ₪	25.98 ₪	14.17 ₪	23.14 ₪

סה"כ צריכה
 סה"כ לתשלום

214.45 ₪	תשלום קבוע	
2.98 ₪	תשלום עבור גודל חיבור בKVA (3x16)	
280.72 ₪	סה"כ לתשלום	לא כולל מע"מ

התפלגות חיוב בש"ח לפי תעו"ז

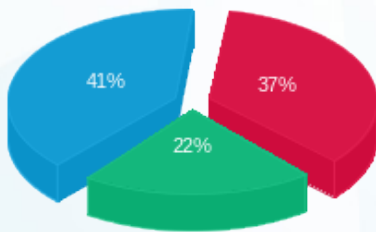

פסגה (23.14 ₪)
 גבע (14.17 ₪)
 שפל (25.98 ₪)

הסטוריית צריכה בקוט"ש

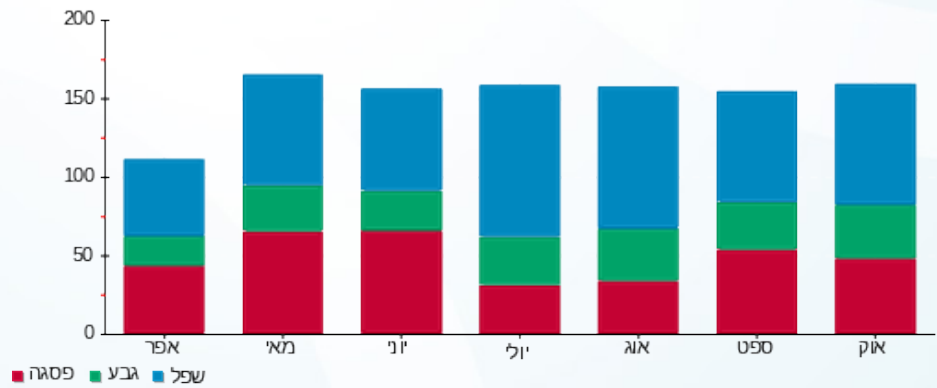

פסגה גבע שפל

