



06/11/22

תאריך הפקדה:

שם דייר: \*עומר הנדסה  
שם אתר: מגדלי אקרשטיין

31/10/22

תאריך קריאה נוכחית:

01/10/22

תאריך קריאה קודמת:

לקוח/ה נכבד/ה, אנו מתכבדים להגיש את חישוב צריכת החשמל לתקופה 01/10/22 - 31/10/22:

עומר הנדסה - 1 - (3x630)

סוג תעריף	סוג צריכה	קריאה קודמת	קריאה נוכחית	סה"כ צריכה בקוט"ש	מחיר לקוט"ש בא"ג	סה"כ לתשלום
		01/10/22	31/10/22			
777	פסגה	26,209.60	28,721.60	2,512.00	49.77	1,250.22 ₪
778	גבע	7,166.00	9,161.20	1,995.20	41.06	819.23 ₪
779	שפל	14,926.50	18,835.70	3,909.20	33.83	1,322.48 ₪

סה"כ לדייר:

פסגה	גבע	שפל	סה"כ	שיא ביקוש
2,512.00	1,995.20	3,909.20	8,416.40	77.16
1,250.22 ₪	819.23 ₪	1,322.48 ₪	3,391.93 ₪	

סה"כ צריכה

סה"כ לתשלום

214.45 ₪	תשלום קבוע	
117.40 ₪	תשלום עבור גודל חיבור בKVA (3x630)	
3,723.79 ₪	סה"כ לתשלום	לא כולל מע"מ



31102247586

התפלגות חיוב בש"ח לפי תעו"ז

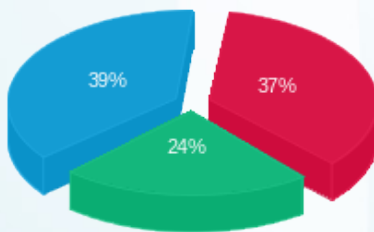

■ פסגה (1,250.22 ₪)  
■ גבע (819.23 ₪)  
■ שפל (1,322.48 ₪)

הסטוריית צריכה בקוט"ש

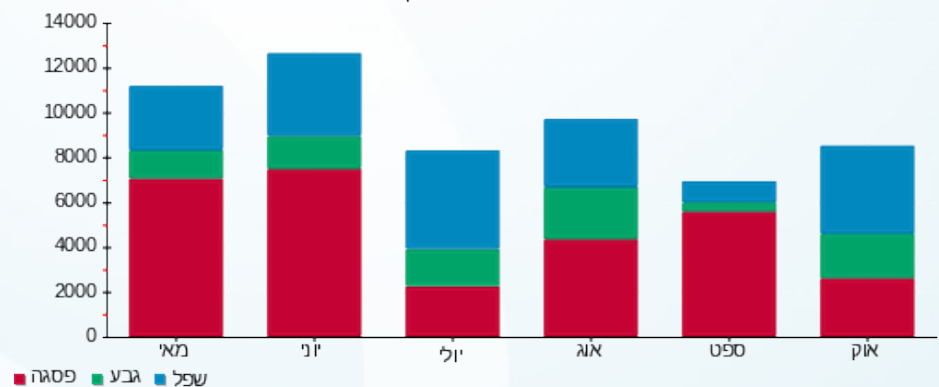



06/11/22 תאריך הפקה:  
 31/10/22 תאריך קריאה נוכחית:  
 01/10/22 תאריך קריאה קודמת:

**שם דייר:** בנין A - אודיסי (שקע טעינה)  
**שם אתר:** מגדלי אקרשטיין

**לקוח/ה נכבד/ה, אנו מתכבדים להגיש את חישוב צריכת החשמל לתקופה 01/10/22 - 31/10/22:**

**בנין A - אודיסי (שקע טעינה) - 1 - 17313236(3x63)**

סוג תעריף	סוג צריכה	קריאה קודמת	קריאה נוכחית	סה"כ צריכה בקוט"ש	מחיר לקוט"ש בא"ג	סה"כ לתשלום
פרטי חשבון עבור תאריכים:						
777	פסגה	01/10/22	31/10/22	174.20	49.77	86.70 ₪
778	גבע	437.70	487.50	49.80	41.06	20.45 ₪
779	שפל	1,281.90	1,292.40	10.50	33.83	3.55 ₪

**תוספת תשלום**

הערה	סה"כ צריכה	מחיר עבור קוט"ש אחד ב	סה"כ לתשלום
תוספת תשלום	46.90	0.47	22.14 ₪

**סה"כ לדייר:**

פסגה	גבע	שפל	סה"כ	שיא ביקוש
174.20	49.80	10.50	234.50	14.27
86.70 ₪	20.45 ₪	3.55 ₪	132.84 ₪	

סה"כ צריכה  
 סה"כ לתשלום

214.45 ₪	<b>תשלום קבוע</b>	
11.74 ₪	<b>תשלום עבור גודל חיבור ב KVA (3x63)</b>	
359.03 ₪	<b>סה"כ לתשלום</b>	<b>לא כולל מע"מ</b>



**31102242372**





התפלגות חיוב בש"ח לפי תעו"ז

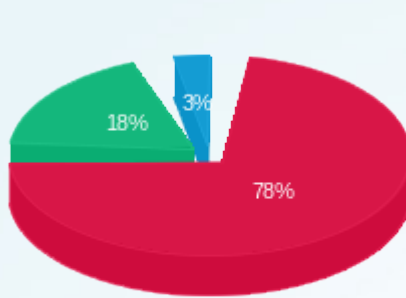

■ פסגה (ש"ח 86.70)  
■ גבע (ש"ח 20.45)  
■ שפל (ש"ח 3.55)

הסטוריית צריכה בקוט"ש

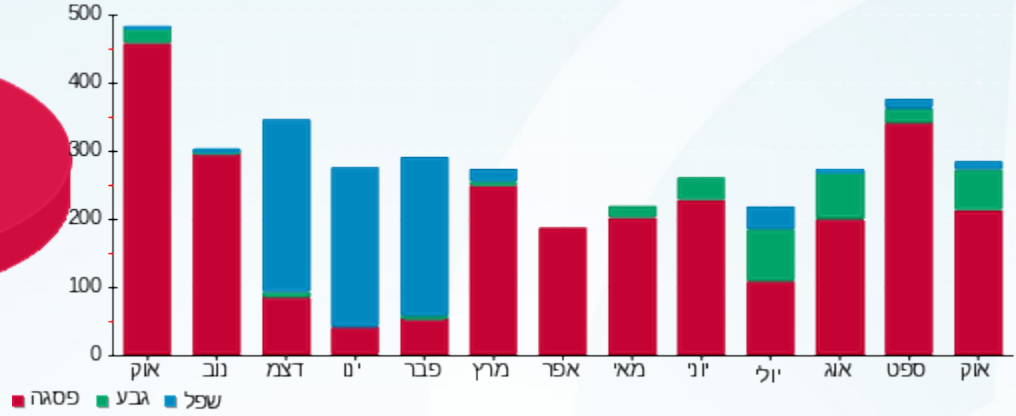



06/11/22

תאריך הפקה:

שם דייר: בנין A - אופאל טכנולוגיות עתידיות בע"מ-עמיתים ק.10

31/10/22

תאריך קריאה נוכחי:

שם אתר: מגדלי אקרשטיין

01/10/22

תאריך קריאה קודמת:

לקוח/ה נכבד/ה, אנו מתכבדים להגיש את חישוב צריכת החשמל לתקופה 01/10/22 - 31/10/22:

בנין A - אופאל טכנולוגיות עתידיות בע"מ-עמיתים ק.10 - 3 - 00021754(3x400)

סוג תעריף	סוג צריכה	קריאה קודמת	קריאה נוכחית	סה"כ צריכה בקוט"ש	מחיר לקוט"ש בא"ג	סה"כ לתשלום
			31/10/22	01/10/22	פרטי חשבון עבור תאריכים:	
777	פסגה	951,386.53	953,340.38	1,953.85	49.77	972.43 ₪
778	גבע	479,166.24	479,651.79	485.56	41.06	199.37 ₪
779	שפל	1,526,071.57	1,527,179.71	1,108.14	33.83	374.88 ₪

סה"כ לדייר:

פסגה	גבע	שפל	סה"כ	שיא ביקוש
1,953.85	485.56	1,108.14	3,547.55	14.23
972.43 ₪	199.37 ₪	374.88 ₪	1,546.69 ₪	

סה"כ צריכה

סה"כ לתשלום

214.45 ₪	תשלום קבוע	
74.54 ₪	תשלום עבור גודל חיבור בKVA (3x400)	
1,835.68 ₪	סה"כ לתשלום	לא כולל מע"מ



31102246205

התפלגות חיוב בש"ח לפי תעו"ז

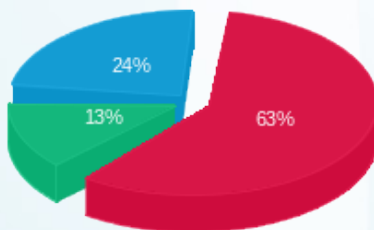

■ פסגה (972.43 ₪)  
■ גבע (199.37 ₪)  
■ שפל (374.88 ₪)

הסטוריית צריכה בקוט"ש

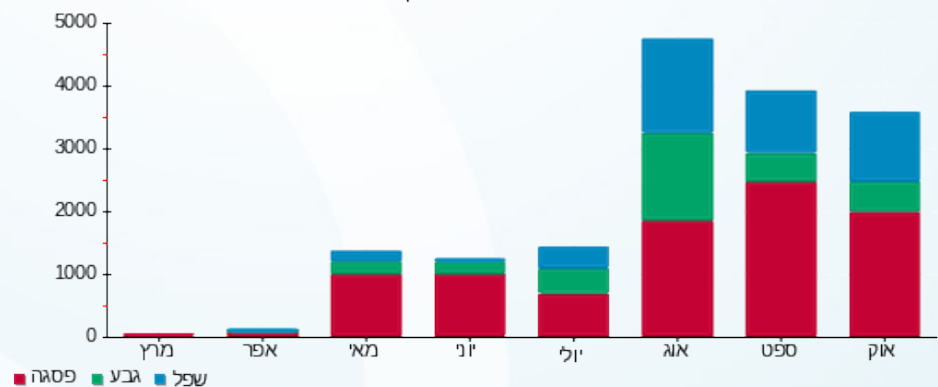



06/11/22

תאריך הפקה:

שם דייר: בנין A - אופאל טכנולוגיות עתידיות בע"מ-עמיתים ק.10 מערבי  
שם אתר: מגדלי אקרשטיין

31/10/22

תאריך קריאה נוכחית:

01/10/22

תאריך קריאה קודמת:

לקוח/ה נכבד/ה, אנו מתכבדים להגיש את חישוב צריכת החשמל לתקופה 01/10/22 - 31/10/22:

בנין A - אופאל טכנולוגיות עתידיות בע"מ-עמיתים ק.10 מערבי - 4 - 00021754(3x250)

סוג תעריף	סוג צריכה	קריאה קודמת	קריאה נוכחית	סה"כ צריכה בקוט"ש	מחיר לקוט"ש בא"ג	סה"כ לתשלום
			31/10/22	01/10/22	פרטי חשבון עבור תאריכים:	
777	פסגה	291,217.36	292,644.56	1,427.20	49.77	710.32 ₪
778	גבע	105,176.24	105,529.14	352.90	41.06	144.90 ₪
779	שפל	301,457.50	302,251.64	794.14	33.83	268.66 ₪

סה"כ לדייר:

פסגה	גבע	שפל	סה"כ	שיא ביקוש
1,427.20	352.90	794.14	2,574.24	9.84
710.32 ₪	144.90 ₪	268.66 ₪	1,123.88 ₪	

סה"כ צריכה

סה"כ לתשלום

214.45 ₪	תשלום קבוע	
46.59 ₪	תשלום עבור גודל חיבור בKVA (3x250)	
1,384.92 ₪	סה"כ לתשלום	לא כולל מע"מ



31102246206

התפלגות חיוב בש"ח לפי תעו"ז

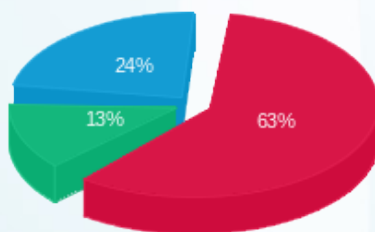

פסגה (710.32 ₪)  
גבע (144.90 ₪)  
שפל (268.66 ₪)

הסטוריית צריכה בקוט"ש

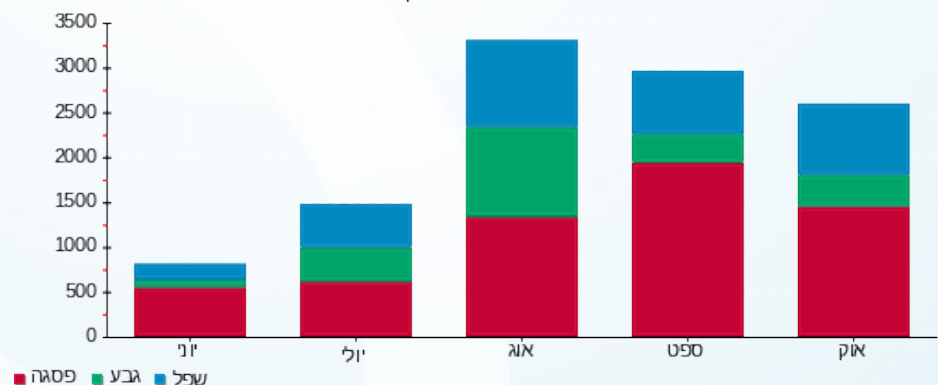



06/11/22 תאריך הפקה:  
 31/10/22 תאריך קריאה נוכחית:  
 01/10/22 תאריך קריאה קודמת:

שם דייר: בנין A - אינפינדט מחסן ק.12  
 שם אתר: מגדלי אקרשטיין

לקוח/ה נכבד/ה, אנו מתכבדים להגיש את חישוב צריכת החשמל לתקופה 01/10/22 - 31/10/22:

בנין A - אינפינדט מחסן ק.12 - 1 - 20281691 (3x16)

סוג תעריף	סוג צריכה	קריאה קודמת	קריאה נוכחית	סה"כ צריכה בקוט"ש	מחיר לקוט"ש בא"ג	סה"כ לתשלום
פרטי חשבון עבור תאריכים:						
777	פסגה	01/10/22	31/10/22	0.50	49.77	210.20
778	גבע	55.90	56.10	0.20	41.06	209.70
779	שפל	104.40	104.80	0.40	33.83	210.20

סה"כ לדייר:

פסגה	גבע	שפל	סה"כ	שיא ביקוש
0.50	0.20	0.40	1.10	1.50
0.25 ₪	0.08 ₪	0.14 ₪	0.47 ₪	

סה"כ צריכה  
 סה"כ לתשלום

214.45 ₪	תשלום קבוע	
2.98 ₪	תשלום עבור גודל חיבור בKVA (3x16)	
217.90 ₪	סה"כ לתשלום	לא כולל מע"מ



31102244845

התפלגות חיוב בש"ח לפי תעו"ז

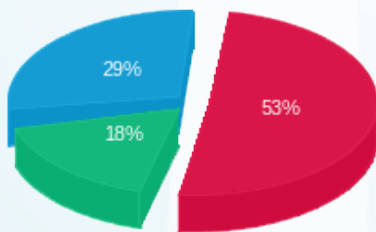

פסגה (0.25 ₪)  
 גבע (0.08 ₪)  
 שפל (0.14 ₪)

הסטוריית צריכה בקוט"ש

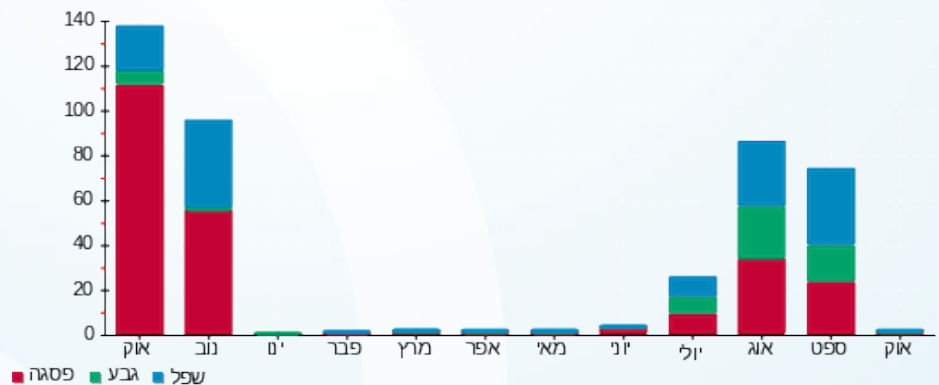



06/11/22

תאריך הפקה:

שם דייר: בנין A - אינפנדט מחסן ק.3-  
שם אתר: מגדלי אקרשטיין

31/10/22

תאריך קריאה נוכחית:

01/10/22

תאריך קריאה קודמת:

לקוח/ה נכבד/ה, אנו מתכבדים להגיש את חישוב צריכת החשמל לתקופה 01/10/22 - 31/10/22:

בנין A - אינפנדט מחסן ק.3 - 1 - 20281692 (3x20)

סוג תעריף	סוג צריכה	קריאה קודמת	קריאה נוכחית	סה"כ צריכה בקוט"ש	מחיר לקוט"ש בא"ג	סה"כ לתשלום
פרטי חשבון עבור תאריכים:						
777	פסגה	01/10/22	31/10/22	208.40	49.77	103.72 ₪
778	גבע	1,019.30	1,134.20	114.90	41.06	47.18 ₪
779	שפל	2,926.60	3,180.80	254.20	33.83	86.00 ₪

סה"כ לדייר:

פסגה	גבע	שפל	סה"כ	שיא ביקוש
208.40	114.90	254.20	577.50	2.28
103.72 ₪	47.18 ₪	86.00 ₪	236.89 ₪	

סה"כ צריכה

סה"כ לתשלום

214.45 ₪	תשלום קבוע	
3.73 ₪	תשלום עבור גודל חיבור בKVA (3x20)	
455.07 ₪	סה"כ לתשלום	לא כולל מע"מ



31102244844

התפלגות חיוב בש"ח לפי תעו"ז

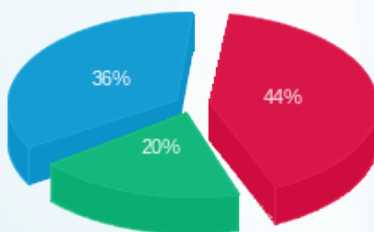

■ פסגה (103.72 ₪)  
■ גבע (47.18 ₪)  
■ שפל (86.00 ₪)

הסטוריית צריכה בקוט"ש

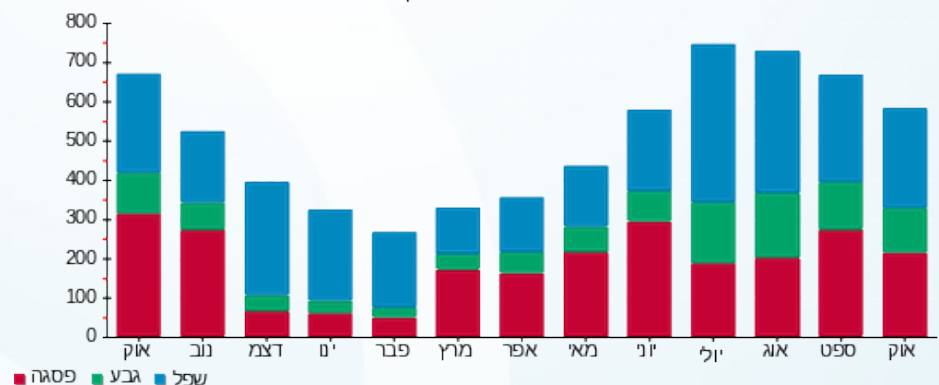

06/11/22 תאריך הפקדה:  
 31/10/22 תאריך קריאה נוכחית:  
 01/10/22 תאריך קריאה קודמת:

שם דייר: בנין A - אינפידט 3. ק. צפוני  
 שם אתר: מגדלי אקרשטיין

לקוח/ה נכבד/ה, אנו מתכבדים להגיש את חישוב צריכת החשמל לתקופה 01/10/22 - 31/10/22:

בנין A - אינפידט 3. ק. צפוני - 1 - 00023851 (3x400)

סוג תעריף	סוג צריכה	קריאה קודמת	קריאה נוכחית	סה"כ צריכה בקוט"ש	מחיר לקוט"ש בא"ג	סה"כ לתשלום
			01/10/22	31/10/22		
777	פסגה	1,164,165.22	1,165,519.24	1,354.03	49.77	673.90 ₪
778	גבע	735,447.98	735,847.94	399.96	41.06	164.23 ₪
779	שפל	625,166.72	625,891.50	724.79	33.83	245.20 ₪

סה"כ לדייר:

פסגה	גבע	שפל	סה"כ	שיא ביקוש
1,354.03	399.96	724.79	2,478.78	14.38
673.90 ₪	164.23 ₪	245.20 ₪	1,083.32 ₪	

סה"כ צריכה  
 סה"כ לתשלום

214.45 ₪	תשלום קבוע	
74.54 ₪	תשלום עבור גודל חיבור בKVA (3x400)	
1,372.31 ₪	סה"כ לתשלום	לא כולל מע"מ



31102233346

התפלגות חיוב בש"ח לפי תעו"ז

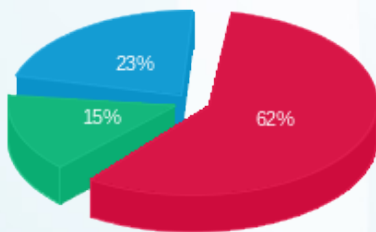

פסגה (673.90 ₪) 62%  
 גבע (164.23 ₪) 15%  
 שפל (245.20 ₪) 23%

הסטוריית צריכה בקוט"ש

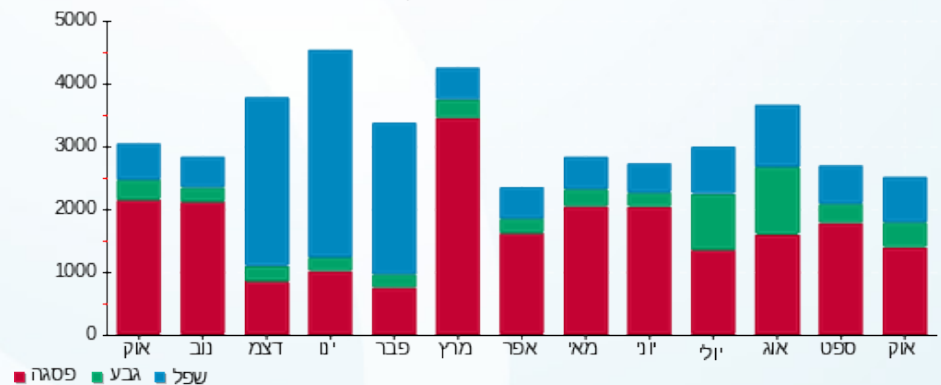

06/11/22 תאריך הפקה:  
 31/10/22 תאריך קריאה נוכחית:  
 01/10/22 תאריך קריאה קודמת:

שם דייר: בנין A - אינפידט 4.ק  
 שם אתר: מגדלי אקרשטיין

**לקוח/ה נכבד/ה, אנו מתכבדים להגיש את חישוב צריכת החשמל לתקופה 01/10/22 - 31/10/22:**

**בנין A - אינפידט 4.ק מערבי - 3 - 00023851 (3x400)**

סוג תעריף	סוג צריכה	קריאה קודמת	קריאה נוכחית	סה"כ צריכה בקוט"ש	מחיר לקוט"ש בא"ג	סה"כ לתשלום
			01/10/22	31/10/22		
777	פסגה	335,129.17	343,286.70	8,157.52	49.77	4,060.00 ₪
778	גבע	193,089.52	197,179.04	4,089.52	41.06	1,679.16 ₪
779	שפל	223,221.54	231,716.25	8,494.71	33.83	2,873.76 ₪

סה"כ לדייר:

פסגה	גבע	שפל	סה"כ	שיא ביקוש
8,157.52	4,089.52	8,494.71	20,741.76	51.12
₪ 4,060.00	₪ 1,679.16	₪ 2,873.76	₪ 8,612.92	

סה"כ צריכה  
 סה"כ לתשלום

214.45 ₪	<b>תשלום קבוע</b>	
74.54 ₪	<b>תשלום עבור גודל חיבור בKVA (3x400)</b>	
8,901.91 ₪	<b>סה"כ לתשלום</b>	<b>לא כולל מע"מ</b>



**31102213111**

התפלגות חיוב בש"ח לפי תעו"ז

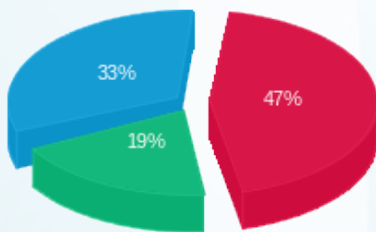

פסגה (₪ 4,060.00) ■  
 גבע (₪ 1,679.16) ■  
 שפל (₪ 2,873.76) ■

הסטוריית צריכה בקוט"ש

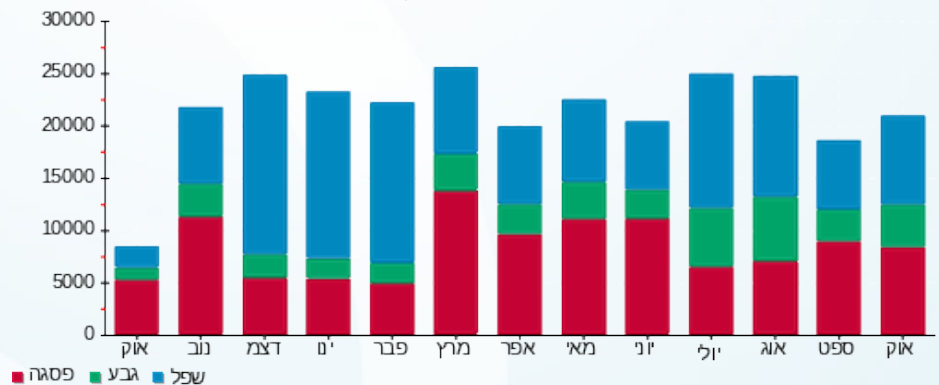



06/11/22

תאריך הפקה:

שם דייר: בנין A - אינפנידט 6.ק. מערבי

31/10/22

תאריך קריאה נוכחית:

שם אתר: מגדלי אקרשטיין

01/10/22

תאריך קריאה קודמת:

לקוח/ה נכבד/ה, אנו מתכבדים להגיש את חישוב צריכת החשמל לתקופה 01/10/22 - 31/10/22:

בנין A - אינפנידט 6.ק. מערבי - 7 - 00023851 (3x400)

סוג תעריף	סוג צריכה	קריאה קודמת	קריאה נוכחית	סה"כ צריכה בקוט"ש	מחיר לקוט"ש בא"ג	סה"כ לתשלום
			01/10/22	31/10/22		
777	פסגה	845,310.53	847,636.42	2,325.89	49.77	1,157.60 ₪
778	גבע	598,563.26	599,085.36	522.10	41.06	214.37 ₪
779	שפל	903,713.98	904,774.89	1,060.91	33.83	358.91 ₪

סה"כ לדייר:

פסגה	גבע	שפל	סה"כ	שיא ביקוש
2,325.89	522.10	1,060.91	3,908.90	18.36
1,157.60 ₪	214.37 ₪	358.91 ₪	1,730.88 ₪	

סה"כ צריכה

סה"כ לתשלום

214.45 ₪	תשלום קבוע	
74.54 ₪	תשלום עבור גודל חיבור בKVA (3x400)	
2,019.87 ₪	סה"כ לתשלום	לא כולל מע"מ



31102230266

התפלגות חיוב בש"ח לפי תעו"ז

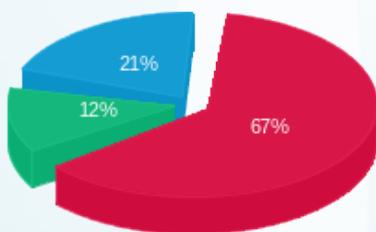

פסגה (1,157.60 ₪)  
גבע (214.37 ₪)  
שפל (358.91 ₪)

הסטוריית צריכה בקוט"ש

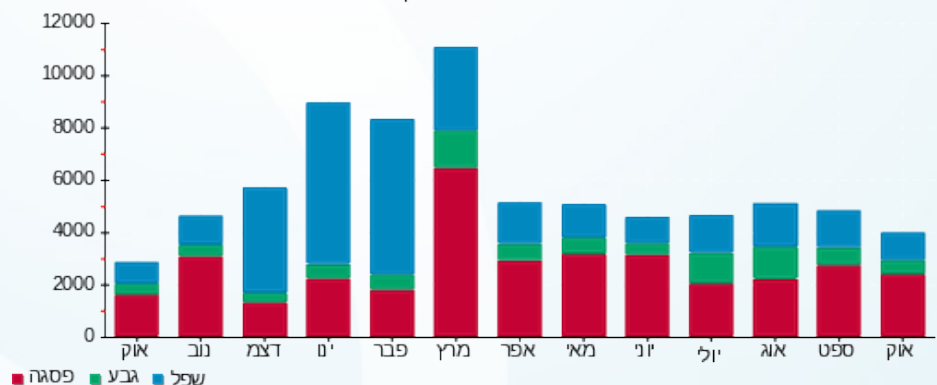



06/11/22

תאריך הפקה:

שם דייר: בנין A - אקספרט אינוסט

31/10/22

תאריך קריאה נוכחית:

שם אתר: מגדלי אקרשטיין

01/10/22

תאריך קריאה קודמת:

לקוח/ה נכבד/ה, אנו מתכבדים להגיש את חישוב צריכת החשמל לתקופה 01/10/22 - 31/10/22:

בנין A - אקספרט אינוסט - 6 - 00021754 (3x400)

סוג תעריף	סוג צריכה	קריאה קודמת	קריאה נוכחית	סה"כ צריכה בקוט"ש	מחיר לקוט"ש בא"ג	סה"כ לתשלום
			01/10/22	31/10/22	פרטי חשבון עבור תאריכים:	
777	פסגה	179,652.78	180,304.58	651.79	49.77	324.40 ₪
778	גבע	45,763.92	45,887.86	123.94	41.06	50.89 ₪
779	שפל	151,644.73	151,921.59	276.86	33.83	93.66 ₪

סה"כ לדייר:

פסגה	גבע	שפל	סה"כ	שיא ביקוש
651.79	123.94	276.86	1,052.60	5.49
324.40 ₪	50.89 ₪	93.66 ₪	468.95 ₪	

סה"כ צריכה

סה"כ לתשלום

214.45 ₪	תשלום קבוע	
74.54 ₪	תשלום עבור גודל חיבור בKVA (3x400)	
757.94 ₪	סה"כ לתשלום	לא כולל מע"מ



31102246469

התפלגות חיוב בש"ח לפי תעו"ז

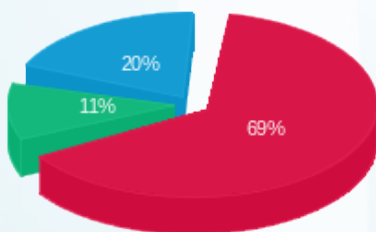

פסגה (324.40 ₪)  
גבע (50.89 ₪)  
שפל (93.66 ₪)

הסטוריית צריכה בקוט"ש

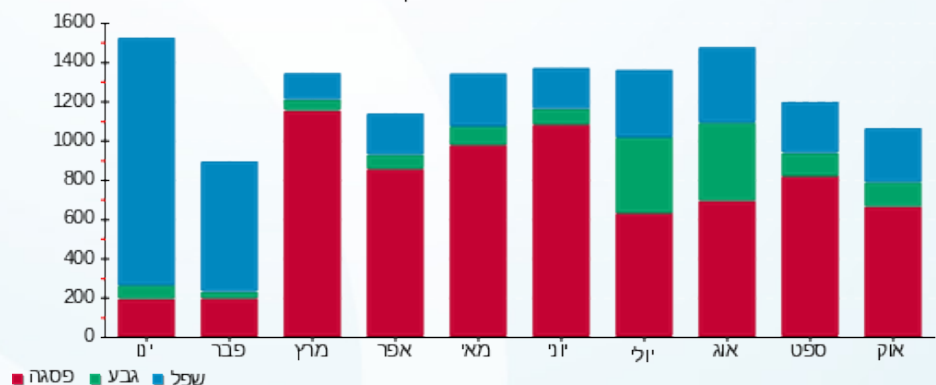



06/11/22

תאריך הפקדה:

שם דייר: בנין A - ג'קדה ק.7 מערבי  
שם אתר: מגדלי אקרשטיין

31/10/22

תאריך קריאה נוכחית:

01/10/22

תאריך קריאה קודמת:

לקוח/ה נכבד/ה, אנו מתכבדים להגיש את חישוב צריכת החשמל לתקופה 01/10/22 - 31/10/22:

בנין A - ג'קדה ק.7 מערבי - 1 - 00016384(3x400)

סוג תעריף	סוג צריכה	קריאה קודמת	קריאה נוכחית	סה"כ צריכה בקוט"ש	מחיר לקוט"ש בא"ג	סה"כ לתשלום
			01/10/22	31/10/22	פרטי חשבון עבור תאריכים:	
777	פסגה	387,898.23	392,289.44	4,391.21	49.77	2,185.51 ₪
778	גבע	169,121.96	171,026.58	1,904.62	41.06	782.04 ₪
779	שפל	531,270.15	535,057.07	3,786.92	33.83	1,281.11 ₪

סה"כ לדייר:

פסגה	גבע	שפל	סה"כ	שיא ביקוש
4,391.21	1,904.62	3,786.92	10,082.75	27.88
2,185.51 ₪	782.04 ₪	1,281.11 ₪	4,248.66 ₪	

סה"כ צריכה

סה"כ לתשלום

214.45 ₪	תשלום קבוע	
74.54 ₪	תשלום עבור גודל חיבור בKVA (3x400)	
4,537.65 ₪	סה"כ לתשלום	לא כולל מע"מ



31102246422

התפלגות חיוב בש"ח לפי תעו"ז

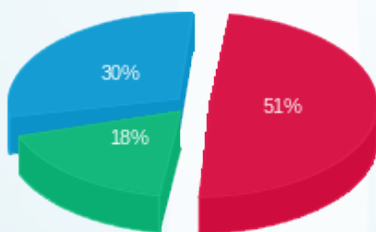

פסגה (2,185.51 ₪)  
גבע (782.04 ₪)  
שפל (1,281.11 ₪)

הסטוריית צריכה בקוט"ש

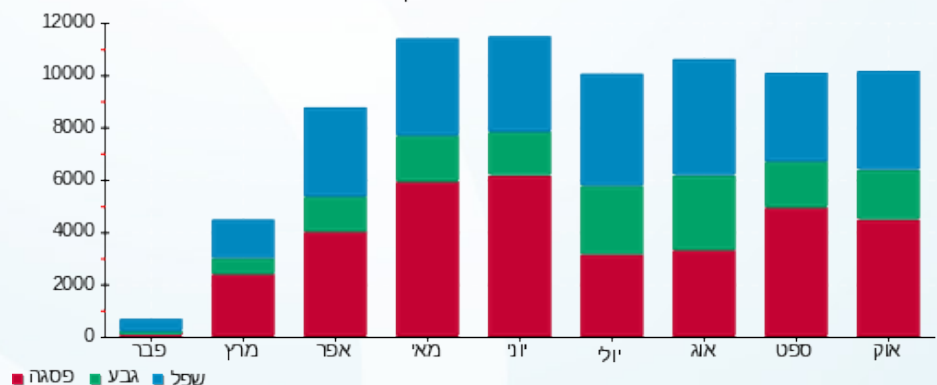

06/11/22 תאריך הפקה:  
 31/10/22 תאריך קריאה נוכחית:  
 01/10/22 תאריך קריאה קודמת:

שם דייר: בנין A - דיגיסייף טכנולוגיות בע"מ ק.5  
 שם אתר: מגדלי אקרשטיין

**לקוח/ה נכבד/ה, אנו מתכבדים להגיש את חישוב צריכת החשמל לתקופה 01/10/22 - 31/10/22:**

**בנין A - דיגיסייף טכנולוגיות בע"מ ק.5 - 5 - 00023851 (3x400)**

סוג תעריף	סוג צריכה	קריאה קודמת	קריאה נוכחית	סה"כ צריכה בקוט"ש	מחיר לקוט"ש בא"ג	סה"כ לתשלום
			31/10/22	01/10/22	פרטי חשבון עבור תאריכים:	
777	פסגה	1,515,881.06	1,520,324.38	4,443.32	49.77	2,211.44 ₪
778	גבע	1,091,696.16	1,094,395.81	2,699.65	41.06	1,108.48 ₪
779	שפל	1,301,287.33	1,307,073.47	5,786.14	33.83	1,957.45 ₪

**בנין A - דיגיסייף טכנולוגיות בע"מ ק.5 - 6 - 00023851 (3x400)**

סוג תעריף	סוג צריכה	קריאה קודמת	קריאה נוכחית	סה"כ צריכה בקוט"ש	מחיר לקוט"ש בא"ג	סה"כ לתשלום
			31/10/22	01/10/22	פרטי חשבון עבור תאריכים:	
777	פסגה	725,268.80	726,895.58	1,626.77	49.77	809.64 ₪
778	גבע	463,822.76	464,412.78	590.02	41.06	242.26 ₪
779	שפל	346,174.13	347,246.42	1,072.29	33.83	362.76 ₪

**סה"כ לדייר:**

פסגה	גבע	שפל	סה"כ	שיא ביקוש
6,070.10	3,289.67	6,858.43	16,218.20	22.84
₪ 3,021.09	₪ 1,350.74	₪ 2,320.21	₪ 6,692.03	

סה"כ צריכה  
 סה"כ לתשלום

214.45 ₪	<b>תשלום קבוע</b>	
149.09 ₪	<b>תשלום עבור גודל חיבור בKVA (3x800)</b>	
7,055.57 ₪	<b>סה"כ לתשלום</b>	<b>לא כולל מע"מ</b>



**31102235833**





התפלגות חיוב בש"ח לפי תעו"ז

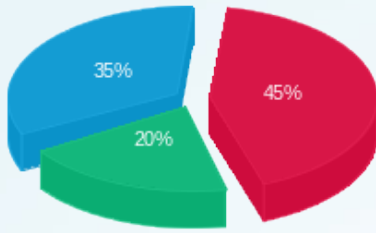

■ פסגה (3,021.09 ש"ח)  
■ גבע (1,350.74 ש"ח)  
■ שפל (2,320.21 ש"ח)

הסטוריית צריכה בקוט"ש

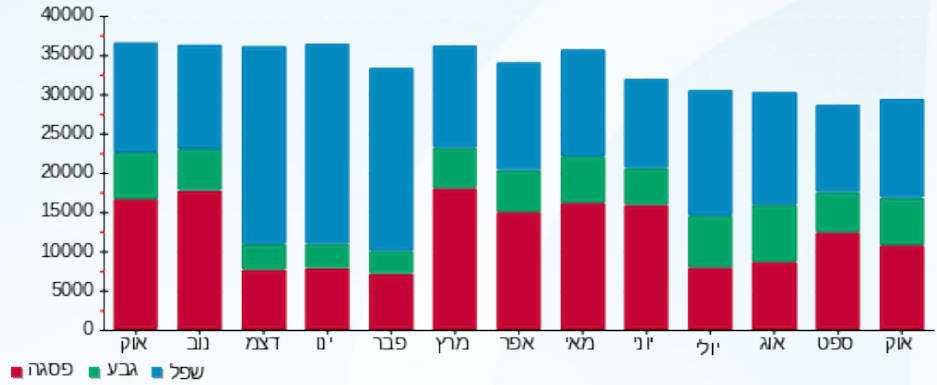



06/11/22

תאריך הפקה:

שם דייר: בניין A - ריגוס 8-9 (ק 8 מערבי)  
שם אתר: מגדלי אקרשטיין

31/10/22

תאריך קריאה נוכחית:

01/10/22

תאריך קריאה קודמת:

לקוח/ה נכבד/ה, אנו מתכבדים להגיש את חישוב צריכת החשמל לתקופה 01/10/22 - 31/10/22:

ריגוס 8-9 A (ק 8 מערבי) - 5 - (3x400)00016384

סוג תעריף	סוג צריכה	קריאה קודמת	קריאה נוכחית	סה"כ צריכה בקוט"ש	מחיר לקוט"ש בא"ג	סה"כ לתשלום
			01/10/22	31/10/22		
777	פסגה	634,913.70	640,807.24	5,893.53	49.77	2,933.21 ₪
778	גבע	295,938.73	299,830.14	3,891.40	41.06	1,597.81 ₪
779	שפל	972,804.13	981,359.78	8,555.64	33.83	2,894.37 ₪

סה"כ לדייר:

פסגה	גבע	שפל	סה"כ	שיא ביקוש
5,893.53	3,891.40	8,555.64	18,340.58	30.42
2,933.21 ₪	1,597.81 ₪	2,894.37 ₪	7,425.40 ₪	

סה"כ צריכה

סה"כ לתשלום

214.45 ₪	תשלום קבוע	
74.54 ₪	תשלום עבור גודל חיבור בKVA (3x400)	
7,714.39 ₪	סה"כ לתשלום	לא כולל מע"מ



31102213004

התפלגות חיוב בש"ח לפי תעו"ז

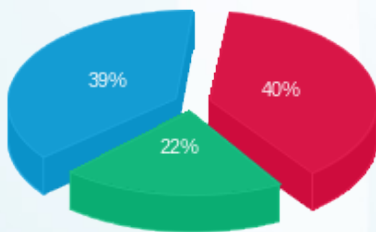

פסגה (2,933.21 ₪)  
גבע (1,597.81 ₪)  
שפל (2,894.37 ₪)

הסטוריית צריכה בקוט"ש

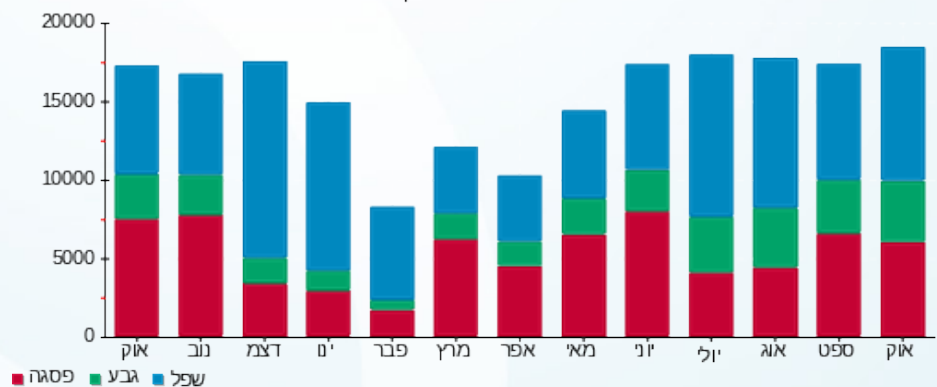

06/11/22 תאריך הפקה:  
 31/10/22 תאריך קריאה נוכחית:  
 01/10/22 תאריך קריאה קודמת:

שם דייר: בניין A - ריגוס 8-9 (ק 9 מערבי)  
 שם אתר: מגדלי אקרשטיין

לקוח/ה נכבד/ה, אנו מתכבדים להגיש את חישוב צריכת החשמל לתקופה 01/10/22 - 31/10/22:

ריגוס 8-9 A (ק 9 מערבי) - 1 - 00021754 (3x400)

סוג תעריף	סוג צריכה	קריאה קודמת	קריאה נוכחית	סה"כ צריכה בקוט"ש	מחיר לקוט"ש בא"ג	סה"כ לתשלום
פרטי חשבון עבור תאריכים:						
		01/10/22	31/10/22			
777	פסגה	742,601.44	743,781.17	1,179.73	49.77	587.15 ₪
778	גבע	319,977.39	320,842.47	865.08	41.06	355.20 ₪
779	שפל	1,047,984.00	1,049,834.48	1,850.49	33.83	626.02 ₪

סה"כ לדיר:

פסגה	גבע	שפל	סה"כ	שיא ביקוש
1,179.73	865.08	1,850.49	3,895.29	11.02
₪ 587.15	₪ 355.20	₪ 626.02	₪ 1,568.37	

סה"כ צריכה  
 סה"כ לתשלום

214.45 ₪	תשלום קבוע	
74.54 ₪	תשלום עבור גודל חיבור בKVA (3x400)	
1,857.36 ₪	סה"כ לתשלום	לא כולל מע"מ



31102213006

התפלגות חיוב בש"ח לפי תעו"ז

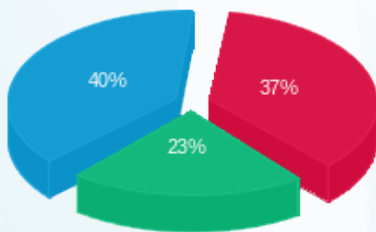

פסגה (587.15 ₪) 40%  
 גבע (355.20 ₪) 23%  
 שפל (626.02 ₪) 37%

הסטוריית צריכה בקוט"ש

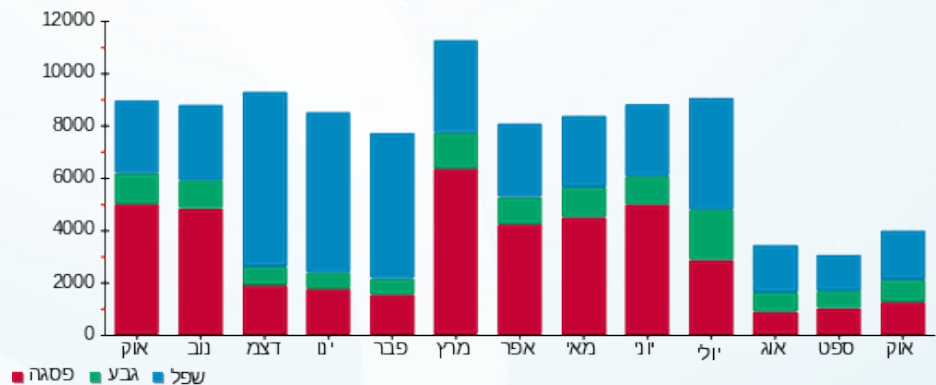

06/11/22 תאריך הפקה:  
 31/10/22 תאריך קריאה נוכחית:  
 01/10/22 תאריך קריאה קודמת:

שם דייר: בניין A - שגרירות תאילנד צד דרומי ק.11  
 שם אתר: מגדלי אקרשטיין

**לקוח/ה נכבד/ה, אנו מתכבדים להגיש את חישוב צריכת החשמל לתקופה 01/10/22 - 31/10/22:**

**בניין A - שגרירות תאילנד צד דרומי ק.11 - 5 - 00021754(3x400)**

סוג תעריף	סוג צריכה	קריאה קודמת	קריאה נוכחית	סה"כ צריכה בקוט"ש	מחיר לקוט"ש בא"ג	סה"כ לתשלום
			31/10/22	01/10/22	פרטי חשבון עבור תאריכים:	
777	פסגה	435,866.60	437,190.81	1,324.21	49.77	659.06 ₪
778	גבע	121,622.52	122,194.04	571.52	41.06	234.66 ₪
779	שפל	333,734.01	334,137.53	403.52	33.83	136.51 ₪

**סה"כ לדייר:**

פסגה	גבע	שפל	סה"כ	שיא ביקוש
1,324.21	571.52	403.52	2,299.24	14.68
₪ 659.06	₪ 234.66	₪ 136.51	₪ 1,030.23	

סה"כ צריכה  
 סה"כ לתשלום

214.45 ₪	<b>תשלום קבוע</b>	
74.54 ₪	<b>תשלום עבור גודל חיבור בKVA (3x400)</b>	
1,319.23 ₪	<b>סה"כ לתשלום</b>	<b>לא כולל מע"מ</b>



**31102248045**

התפלגות חיוב בש"ח לפי תעו"ז

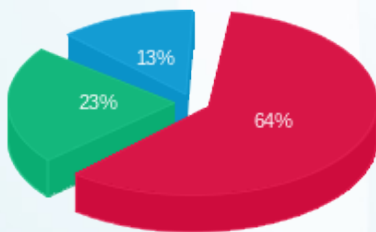

■ פסגה (₪ 659.06)  
 ■ גבע (₪ 234.66)  
 ■ שפל (₪ 136.51)

הסטוריית צריכה בקוט"ש

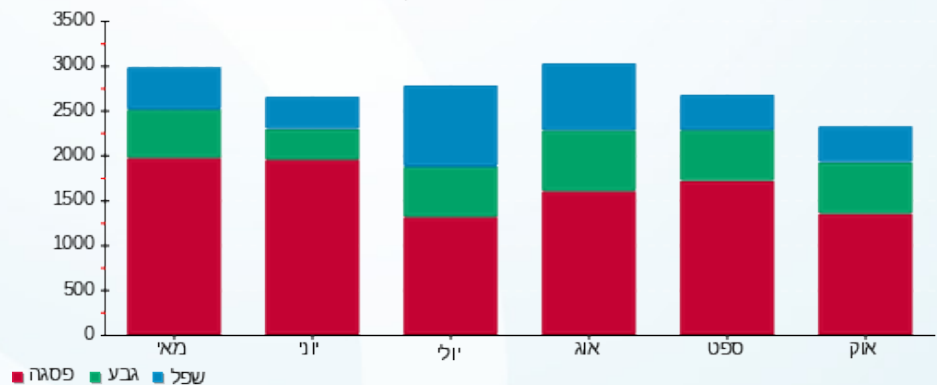



06/11/22 תאריך הפקה:  
 31/10/22 תאריך קריאה נוכחית:  
 01/10/22 תאריך קריאה קודמת:

**שם דייר:** בנין A מיזוג אוויר (לידיעה - לא לחיוב)  
**שם אתר:** מגדלי אקרשטיין

**לקוח/ה נכבד/ה, אנו מתכבדים להגיש את חישוב צריכת החשמל לתקופה 01/10/22 - 31/10/22:**

**שנאי מיגדל A מערבי - חבמת - 1 - 00009005**

סוג תעריף	סוג צריכה	קריאה קודמת	קריאה נוכחית	סה"כ צריכה בקוט"ש	מחיר לקוט"ש בא"ג	סה"כ לתשלום
			31/10/22	01/10/22	פרטי חשבון עבור תאריכים:	
777	פסגה	8,354,489.22	8,413,812.66	59,323.44	49.77	29,525.28 ₪
778	גבע	4,618,642.14	4,642,221.30	23,579.16	41.06	9,681.60 ₪
779	שפל	6,908,278.08	6,921,826.02	13,547.94	33.83	4,583.27 ₪

**בנין A - אינפידאט צילר על הגג - 1 - 00009016**

סוג תעריף	סוג צריכה	קריאה קודמת	קריאה נוכחית	סה"כ צריכה בקוט"ש	מחיר לקוט"ש בא"ג	סה"כ לתשלום
			31/10/22	01/10/22	פרטי חשבון עבור תאריכים:	
777	פסגה	2,471,693.54	2,471,693.29	0.25	49.77	0.12 ₪
778	גבע	1,324,055.51	1,324,055.42	0.10	41.06	0.04 ₪
779	שפל	4,114,419.43	4,114,419.39	0.04	33.83	0.01 ₪

**צילר מערבי ( 24 שעות ) - 7 - 00021754**

סוג תעריף	סוג צריכה	קריאה קודמת	קריאה נוכחית	סה"כ צריכה בקוט"ש	מחיר לקוט"ש בא"ג	סה"כ לתשלום
			31/10/22	01/10/22	פרטי חשבון עבור תאריכים:	
777	פסגה	1,266,008.05	1,269,365.78	3,357.73	49.77	1,671.14 ₪
778	גבע	776,710.31	781,843.22	5,132.92	41.06	2,107.58 ₪
779	שפל	3,009,620.16	3,027,624.44	18,004.28	33.83	6,090.85 ₪

**ראשי שדה חיוני ציבורי בנין 1 - 15112931 - A**

סוג תעריף	סוג צריכה	קריאה קודמת	קריאה נוכחית	סה"כ צריכה בקוט"ש	מחיר לקוט"ש בא"ג	סה"כ לתשלום
			31/10/22	01/10/22	פרטי חשבון עבור תאריכים:	
777	פסגה	698,262.50	707,251.70	-8,989.20	49.77	-4,473.92 ₪
778	גבע	342,763.40	348,358.00	-5,594.60	41.06	-2,297.14 ₪
779	שפל	1,014,400.60	1,025,516.20	-11,115.60	33.83	-3,760.41 ₪

סה"כ לדיר:

פסגה	גבע	שפל	סה"כ	שיא ביקוש
------	-----	-----	------	-----------





סה"כ לדירה:

פסגה	גבע	שפל	סה"כ	שיא ביקוש
53,692.22	23,117.57	20,436.67	97,246.46	427.68
26,722.62 ₪	9,492.08 ₪	6,913.72 ₪	43,128.42 ₪	

סה"כ צריכה

סה"כ לתשלום

0.00 ₪	תשלום קבוע	
43,128.42 ₪	סה"כ לתשלום	לא כולל מע"מ



31102213123

התפלגות חיוב בש"ח לפי תעו"ז

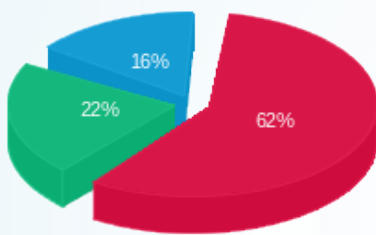

פסגה (26,722.62 ₪)  
 גבע (9,492.08 ₪)  
 שפל (6,913.72 ₪)

הסטוריית צריכה בקוט"ש

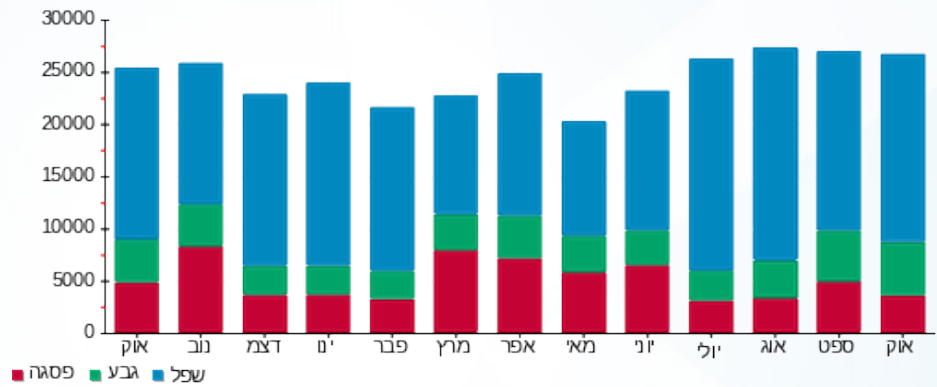



06/11/22 תאריך הפקה:  
 31/10/22 תאריך קריאה נוכחית:  
 01/10/22 תאריך קריאה קודמת:

**שם דייר:** בנין A ציבורי  
**שם אתר:** מגדלי אקרשטיין

**לקוח/ה נכבד/ה, אנו מתכבדים להגיש את חישוב צריכת החשמל לתקופה 01/10/22 - 31/10/22:**

**אונליין A-7 (ק 7 מערבי) - 00016384**

סוג תעריף	סוג צריכה	קריאה קודמת	קריאה נוכחית	סה"כ צריכה בקוט"ש	מחיר לקוט"ש בא"ג	סה"כ לתשלום
פרטי חשבון עבור תאריכים:						
		01/10/22	31/10/22			
777	פסגה	387,898.23	392,289.44	-4,391.21	49.77	₪ -2,185.51
778	גבע	169,121.96	171,026.58	-1,904.62	41.06	₪ -782.04
779	שפל	531,270.15	535,057.07	-3,786.92	33.83	₪ -1,281.11

**ריגוס A 8-9 (ק 8 מערבי) - 00016384**

סוג תעריף	סוג צריכה	קריאה קודמת	קריאה נוכחית	סה"כ צריכה בקוט"ש	מחיר לקוט"ש בא"ג	סה"כ לתשלום
פרטי חשבון עבור תאריכים:						
		01/10/22	31/10/22			
777	פסגה	634,913.70	640,807.24	-5,893.53	49.77	₪ -2,933.21
778	גבע	295,938.73	299,830.14	-3,891.40	41.06	₪ -1,597.81
779	שפל	972,804.13	981,359.78	-8,555.64	33.83	₪ -2,894.37

**ריגוס A 8-9 (ק 9 מערבי) - 00021754**

סוג תעריף	סוג צריכה	קריאה קודמת	קריאה נוכחית	סה"כ צריכה בקוט"ש	מחיר לקוט"ש בא"ג	סה"כ לתשלום
פרטי חשבון עבור תאריכים:						
		01/10/22	31/10/22			
777	פסגה	742,601.44	743,781.17	-1,179.73	49.77	₪ -587.15
778	גבע	319,977.39	320,842.47	-865.08	41.06	₪ -355.20
779	שפל	1,047,984.00	1,049,834.48	-1,850.49	33.83	₪ -626.02

**אינפינידט ק.10 בנין 3 - 00021754 - A**

סוג תעריף	סוג צריכה	קריאה קודמת	קריאה נוכחית	סה"כ צריכה בקוט"ש	מחיר לקוט"ש בא"ג	סה"כ לתשלום
פרטי חשבון עבור תאריכים:						
		01/10/22	31/10/22			
777	פסגה	951,386.53	953,340.38	-1,953.85	49.77	₪ -972.43
778	גבע	479,166.24	479,651.79	-485.56	41.06	₪ -199.37
779	שפל	1,526,071.57	1,527,179.71	-1,108.14	33.83	₪ -374.88





**בנין A - אופאל טכנולוגיות עתידיות בע"מ-עמיתים ק.10 מערבי - 4 - 00021754**

סוג תעריף	סוג צריכה	קריאה קודמת	קריאה נוכחית	סה"כ צריכה בקוט"ש	מחיר לקוט"ש בא"ג	סה"כ לתשלום
פרטי חשבון עבור תאריכים:						
777	פסגה	01/10/22	31/10/22	-1,427.20	49.77	710.32 ₪
778	גבע	105,176.24	105,529.14	-352.90	41.06	144.90 ₪
779	שפל	301,457.50	302,251.64	-794.14	33.83	268.66 ₪

**שגרירות תאילנד בבנין A צד דרומי ק. 11 - 5 - 00021754**

סוג תעריף	סוג צריכה	קריאה קודמת	קריאה נוכחית	סה"כ צריכה בקוט"ש	מחיר לקוט"ש בא"ג	סה"כ לתשלום
פרטי חשבון עבור תאריכים:						
777	פסגה	01/10/22	31/10/22	-1,324.21	49.77	659.06 ₪
778	גבע	121,622.52	122,194.04	-571.52	41.06	234.66 ₪
779	שפל	333,734.01	334,137.53	-403.52	33.83	136.51 ₪

**בנין A - אקספרט אינווסט - 6 - 00021754**

סוג תעריף	סוג צריכה	קריאה קודמת	קריאה נוכחית	סה"כ צריכה בקוט"ש	מחיר לקוט"ש בא"ג	סה"כ לתשלום
פרטי חשבון עבור תאריכים:						
777	פסגה	01/10/22	31/10/22	-651.79	49.77	324.40 ₪
778	גבע	45,763.92	45,887.86	-123.94	41.06	50.89 ₪
779	שפל	151,644.73	151,921.59	-276.86	33.83	93.66 ₪

**צילר מערבי (24 שעות) - 7 - 00021754**

סוג תעריף	סוג צריכה	קריאה קודמת	קריאה נוכחית	סה"כ צריכה בקוט"ש	מחיר לקוט"ש בא"ג	סה"כ לתשלום
פרטי חשבון עבור תאריכים:						
777	פסגה	01/10/22	31/10/22	-3,357.73	49.77	1,671.14 ₪
778	גבע	776,710.31	781,843.22	-5,132.92	41.06	2,107.58 ₪
779	שפל	3,009,620.16	3,027,624.44	-18,004.28	33.83	6,090.85 ₪

**בנין A - אינפיניט (ק 3 מערבי) - 1 - 00023851**

סוג תעריף	סוג צריכה	קריאה קודמת	קריאה נוכחית	סה"כ צריכה בקוט"ש	מחיר לקוט"ש בא"ג	סה"כ לתשלום
פרטי חשבון עבור תאריכים:						
777	פסגה	01/10/22	31/10/22	-1,354.03	49.77	673.90 ₪
778	גבע	735,447.98	735,847.94	-399.96	41.06	164.23 ₪
779	שפל	625,166.72	625,891.50	-724.79	33.83	245.20 ₪



**בנין A - אינפנידט - 3 - 00023851**

סוג תעריף	סוג צריכה	קריאה קודמת	קריאה נוכחית	סה"כ צריכה בקוט"ש	מחיר לקוט"ש בא"ג	סה"כ לתשלום
פרטי חשבון עבור תאריכים:			31/10/22	01/10/22		
777	פסגה	335,129.17	343,286.70	-8,157.52	49.77	₪ -4,060.00
778	גבע	193,089.52	197,179.04	-4,089.52	41.06	₪ -1,679.16
779	שפל	223,221.54	231,716.25	-8,494.71	33.83	₪ -2,873.76

**בנין A - דיג'יסייף טכנולוגיות בע"מ ק.5 - 5 - 00023851**

סוג תעריף	סוג צריכה	קריאה קודמת	קריאה נוכחית	סה"כ צריכה בקוט"ש	מחיר לקוט"ש בא"ג	סה"כ לתשלום
פרטי חשבון עבור תאריכים:			31/10/22	01/10/22		
777	פסגה	1,515,881.06	1,520,324.38	-4,443.32	49.77	₪ -2,211.44
778	גבע	1,091,696.16	1,094,395.81	-2,699.65	41.06	₪ -1,108.48
779	שפל	1,301,287.33	1,307,073.47	-5,786.14	33.83	₪ -1,957.45

**בנין A - דיג'יסייף טכנולוגיות בע"מ ק.5 - 6 - 00023851**

סוג תעריף	סוג צריכה	קריאה קודמת	קריאה נוכחית	סה"כ צריכה בקוט"ש	מחיר לקוט"ש בא"ג	סה"כ לתשלום
פרטי חשבון עבור תאריכים:			31/10/22	01/10/22		
777	פסגה	725,268.80	726,895.58	-1,626.77	49.77	₪ -809.64
778	גבע	463,822.76	464,412.78	-590.02	41.06	₪ -242.26
779	שפל	346,174.13	347,246.42	-1,072.29	33.83	₪ -362.76

**בנין A - אינפנידט (ק 6 מערבי) - 7 - 00023851**

סוג תעריף	סוג צריכה	קריאה קודמת	קריאה נוכחית	סה"כ צריכה בקוט"ש	מחיר לקוט"ש בא"ג	סה"כ לתשלום
פרטי חשבון עבור תאריכים:			31/10/22	01/10/22		
777	פסגה	845,310.53	847,636.42	-2,325.89	49.77	₪ -1,157.60
778	גבע	598,563.26	599,085.36	-522.10	41.06	₪ -214.37
779	שפל	903,713.98	904,774.89	-1,060.91	33.83	₪ -358.91

**ראשי QTR3 שנאי בנין 1 - 14158973 - A**

סוג תעריף	סוג צריכה	קריאה קודמת	קריאה נוכחית	סה"כ צריכה בקוט"ש	מחיר לקוט"ש בא"ג	סה"כ לתשלום
פרטי חשבון עבור תאריכים:			31/10/22	01/10/22		
777	פסגה	660,644.40	670,510.10	9,865.70	49.77	₪ 4,910.16
778	גבע	345,866.50	353,213.90	7,347.40	41.06	₪ 3,016.84
779	שפל	693,120.10	715,142.10	22,022.00	33.83	₪ 7,450.04



**ראשי שדה חיוני ציבורי בניין 1 - 15112931 - A**

סה"כ לתשלום	מחיר לקוט"ש בא"ג	סה"כ צריכה בקוט"ש	קריאה נוכחית	קריאה קודמת	סוג צריכה	סוג תעריף
			31/10/22	01/10/22	פרטי חשבון עבור תאריכים:	
₪ 4,473.92	49.77	8,989.20	707,251.70	698,262.50	פסגה	777
₪ 2,297.14	41.06	5,594.60	348,358.00	342,763.40	גבע	778
₪ 3,760.41	33.83	11,115.60	1,025,516.20	1,014,400.60	שפל	779

**ראשי QTR2 שנאי בניין 1 - 17013916 - A**

סה"כ לתשלום	מחיר לקוט"ש בא"ג	סה"כ צריכה בקוט"ש	קריאה נוכחית	קריאה קודמת	סוג צריכה	סוג תעריף
			31/10/22	01/10/22	פרטי חשבון עבור תאריכים:	
₪ 12,036.28	49.77	24,183.80	313,480.95	289,297.15	פסגה	777
₪ 4,530.64	41.06	11,034.20	109,881.42	98,847.22	גבע	778
₪ 7,662.16	33.83	22,649.00	268,959.63	246,310.63	שפל	779

**בניין A - אינפידט מחסן ק.12 - 1 - 20281691**

סה"כ לתשלום	מחיר לקוט"ש בא"ג	סה"כ צריכה בקוט"ש	קריאה נוכחית	קריאה קודמת	סוג צריכה	סוג תעריף
			31/10/22	01/10/22	פרטי חשבון עבור תאריכים:	
₪ -0.25	49.77	-0.50	210.20	209.70	פסגה	777
₪ -0.08	41.06	-0.20	56.10	55.90	גבע	778
₪ -0.14	33.83	-0.40	104.80	104.40	שפל	779

**בניין A - אינפידט מחסן ק.3-1 - 1 - 20281692**

סה"כ לתשלום	מחיר לקוט"ש בא"ג	סה"כ צריכה בקוט"ש	קריאה נוכחית	קריאה קודמת	סוג צריכה	סוג תעריף
			31/10/22	01/10/22	פרטי חשבון עבור תאריכים:	
₪ -103.72	49.77	-208.40	2,496.10	2,287.70	פסגה	777
₪ -47.18	41.06	-114.90	1,134.20	1,019.30	גבע	778
₪ -86.00	33.83	-254.20	3,180.80	2,926.60	שפל	779

**סה"כ לדירי:**

שיא ביקוש	סה"כ	שפל	גבע	פסגה
107.45	10,588.08	3,613.16	2,231.91	4,743.00
	₪ 4,499.35	₪ 1,222.33	₪ 916.42	₪ 2,360.59

**סה"כ צריכה**  
**סה"כ לתשלום**

₪ 214.45	<b>תשלום קבוע</b>	
₪ 4,713.80	<b>סה"כ לתשלום</b>	<b>לא כולל מע"מ</b>





31102213096





06/11/22

תאריך הפקדה:

שם דייר: בניין B - אודיסי

31/10/22

תאריך קריאה נוכחית:

שם אתר: מגדלי אקרשטיין

01/10/22

תאריך קריאה קודמת:

לקוח/ה נכבד/ה, אנו מתכבדים להגיש את חישוב צריכת החשמל לתקופה 01/10/22 - 31/10/22:

בניין B - אודיסי - 6 - (3x160)00012671

סוג תעריף	סוג צריכה	קריאה קודמת	קריאה נוכחית	סה"כ צריכה בקוט"ש	מחיר לקוט"ש בא"ג	סה"כ לתשלום
		01/10/22	31/10/22			
777	פסגה	180,338.63	180,907.71	569.08	49.77	283.23 ₪
778	גבע	79,692.17	80,084.85	392.68	41.06	161.24 ₪
779	שפל	243,339.20	244,177.09	837.89	33.83	283.46 ₪

סה"כ לדיר:

פסגה	גבע	שפל	סה"כ	שיא ביקוש
569.08	392.68	837.89	1,799.65	3.91
283.23 ₪	161.24 ₪	283.46 ₪	727.92 ₪	

סה"כ צריכה

סה"כ לתשלום

214.45 ₪	תשלום קבוע	
29.82 ₪	תשלום עבור גודל חיבור בKVA (3x160)	
972.19 ₪	סה"כ לתשלום	לא כולל מע"מ



31102212955

התפלגות חיוב בש"ח לפי תעו"ז

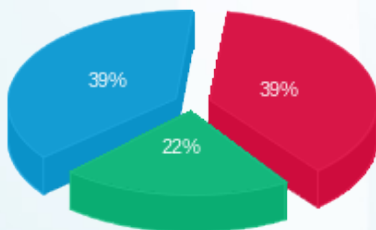

■ פסגה (283.23 ₪)  
■ גבע (161.24 ₪)  
■ שפל (283.46 ₪)

הסטוריית צריכה בקוט"ש

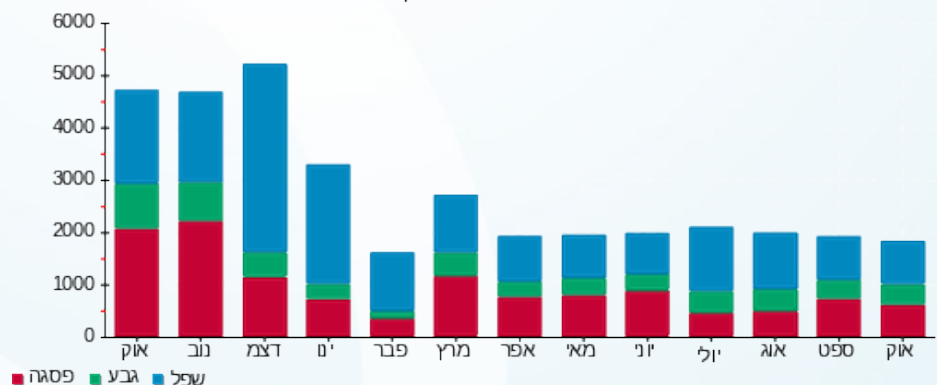



06/11/22 תאריך הפקה:  
 31/10/22 תאריך קריאה נוכחית:  
 01/10/22 תאריך קריאה קודמת:

שם דייר: בנין B - אודיסיי (שקע טעינה) ק.4  
 שם אתר: מגדלי אקרשטיין

לקוח/ה נכבד/ה, אנו מתכבדים להגיש את חישוב צריכת החשמל לתקופה 01/10/22 - 31/10/22:

בנין B - אודיסיי (שקע טעינה) - 1 - 17313067 (3x16)

סוג תעריף	סוג צריכה	קריאה קודמת	קריאה נוכחית	סה"כ צריכה בקוט"ש	מחיר לקוט"ש בא"ג	סה"כ לתשלום
פרטי חשבון עבור תאריכים:						
777	פסגה	01/10/22	31/10/22	125.30	49.77	62.36 ₪
778	גבע	1,436.00	1,478.60	42.60	41.06	17.49 ₪
779	שפל	3,027.90	3,035.30	7.40	33.83	2.50 ₪

תוספת תשלום

הערה	סה"כ צריכה	מחיר עבור קוט"ש אחד ב	סה"כ לתשלום
תוספת תשלום	35.06	0.47	16.47 ₪

סה"כ לדייר:

פסגה	גבע	שפל	סה"כ	שיא ביקוש
125.30	42.60	7.40	175.30	10.64
62.36 ₪	17.49 ₪	2.50 ₪	98.83 ₪	

סה"כ צריכה  
 סה"כ לתשלום

214.45 ₪	תשלום קבוע	
2.98 ₪	תשלום עבור גודל חיבור ב KVA (3x16)	
316.26 ₪	סה"כ לתשלום	לא כולל מע"מ



31102233751





התפלגות חיוב בש"ח לפי תעו"ז

הסטוריית צריכה בקוט"ש

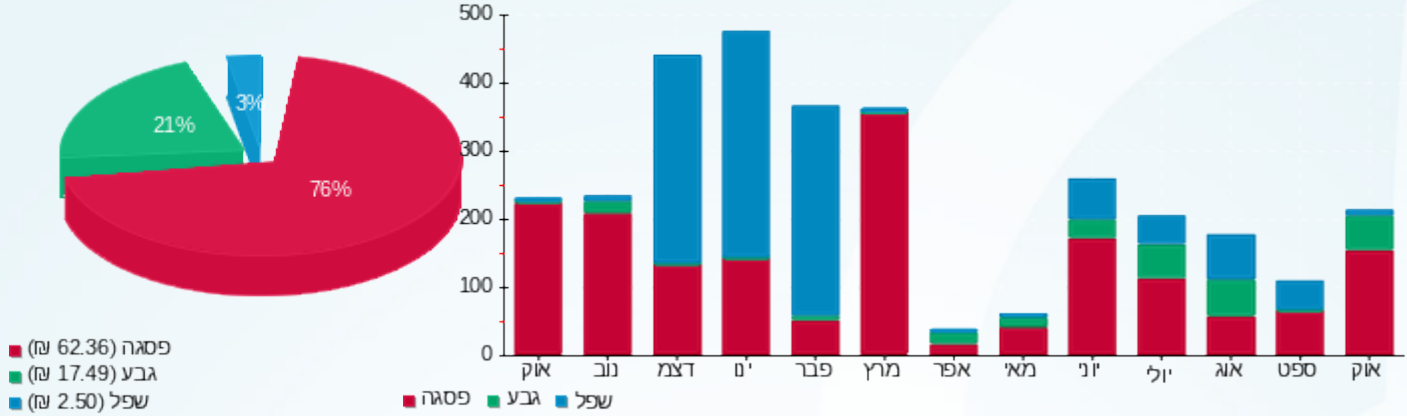



06/11/22

תאריך הפקה:

שם דייר: בנין B - ברננד שירותים בע"מ ק.4.  
שם אתר: מגדלי אקרשטיין

31/10/22

תאריך קריאה נוכחית:

01/10/22

תאריך קריאה קודמת:

לקוח/ה נכבד/ה, אנו מתכבדים להגיש את חישוב צריכת החשמל לתקופה 01/10/22 - 31/10/22:

בנין B - ברננד שירותים בע"מ ק.4 - 3 - 00012671(3x400)

סה"כ לתשלום	מחיר לקוט"ש בא"ג	סה"כ צריכה בקוט"ש	קריאה נוכחית	קריאה קודמת	סוג צריכה	סוג תעריף
			31/10/22	01/10/22		פרטי חשבון עבור תאריכים:
₪ 614.01	49.77	1,233.69	141,718.08	140,484.39	פסגה	777
₪ 44.04	41.06	107.25	34,247.82	34,140.57	גבע	778
₪ 82.79	33.83	244.72	104,283.39	104,038.67	שפל	779

סה"כ לדייר:

שיא ביקוש	סה"כ	שפל	גבע	פסגה
8.87	1,585.66	244.72	107.25	1,233.69
	₪ 740.83	₪ 82.79	₪ 44.04	₪ 614.01

סה"כ צריכה

סה"כ לתשלום

₪ 214.45	<b>תשלום קבוע</b>	
₪ 74.54	<b>תשלום עבור גודל חיבור בKVA (3x400)</b>	
₪ 1,029.82	<b>סה"כ לתשלום</b>	<b>לא כולל מע"מ</b>



31102249453

התפלגות חיוב בש"ח לפי תעו"ז

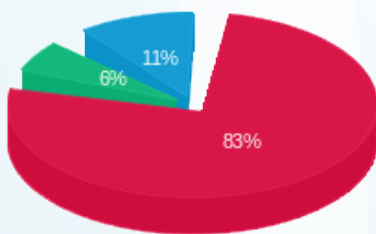

■ פסגה (₪ 614.01)  
■ גבע (₪ 44.04)  
■ שפל (₪ 82.79)

הסטוריית צריכה בקוט"ש

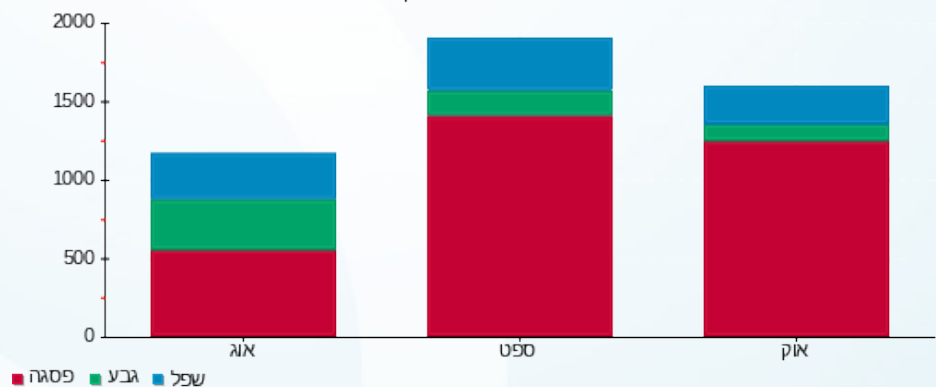

06/11/22

תאריך הפקדה:

שם דייר: בניין B - ג'וי ישראל או אי (2016) בע"מ ק.3  
שם אתר: מגדלי אקרשטיין

31/10/22

תאריך קריאה נוכחי:

01/10/22

תאריך קריאה קודמת:

לקוח/ה נכבד/ה, אנו מתכבדים להגיש את חישוב צריכת החשמל לתקופה 01/10/22 - 31/10/22:

בניין B - ג'וי ישראל או אי (2016) בע"מ ק.3 - 1 - 00024535 (3x125)

סוג תעריף	סוג צריכה	קריאה קודמת	קריאה נוכחית	סה"כ צריכה בקוט"ש	מחיר לקוט"ש בא"ג	סה"כ לתשלום
		01/10/22	31/10/22			
777	פסגה	207,569.88	208,136.84	566.96	49.77	282.18 ₪
778	גבע	126,592.68	126,700.99	108.31	41.06	44.47 ₪
779	שפל	124,658.72	124,824.01	165.29	33.83	55.92 ₪

סה"כ לדייר:

פסגה	גבע	שפל	סה"כ	שיא ביקוש
566.96	108.31	165.29	840.57	6.01
282.18 ₪	44.47 ₪	55.92 ₪	382.57 ₪	

סה"כ צריכה

סה"כ לתשלום

214.45 ₪	תשלום קבוע	
23.29 ₪	תשלום עבור גודל חיבור בKVA (3x125)	
620.31 ₪	סה"כ לתשלום	לא כולל מע"מ



31102222871

התפלגות חיוב בש"ח לפי תעו"ז

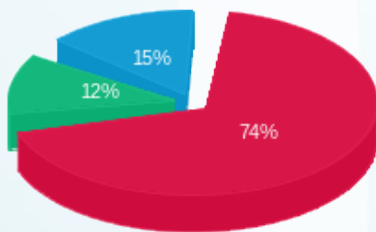

■ פסגה (282.18 ₪)  
■ גבע (44.47 ₪)  
■ שפל (55.92 ₪)

הסטוריית צריכה בקוט"ש

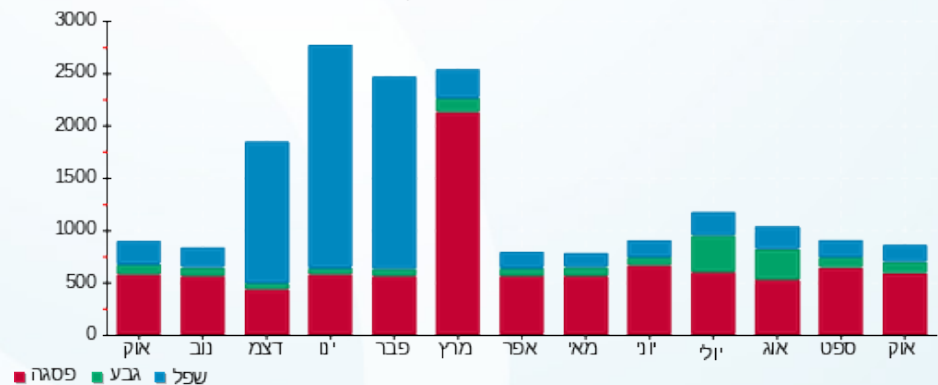

06/11/22 תאריך הפקה:  
 31/10/22 תאריך קריאה נוכחית:  
 01/10/22 תאריך קריאה קודמת:

שם דייר: בנין B - גניו חדשנות בע"מ ק.10  
 שם אתר: מגדלי אקרשטיין

**לקוח/ה נכבד/ה, אנו מתכבדים להגיש את חישוב צריכת החשמל לתקופה 01/10/22 - 31/10/22:**

**בנין B - גניו חדשנות בע"מ ק.10 - 4 - (3x400)00018383**

סוג תעריף	סוג צריכה	קריאה קודמת	קריאה נוכחית	סה"כ צריכה בקוט"ש	מחיר לקוט"ש בא"ג	סה"כ לתשלום
פרטי חשבון עבור תאריכים:			01/10/22	31/10/22		
777	פסגה	356,541.48	356,826.16	284.68	49.77	141.69 ₪
778	גבע	148,741.12	148,862.96	121.84	41.06	50.03 ₪
779	שפל	233,020.31	233,144.48	124.18	33.83	42.01 ₪

**בנין B - גניו חדשנות בע"מ ק.10 - 6 - (3x400)00018383**

סוג תעריף	סוג צריכה	קריאה קודמת	קריאה נוכחית	סה"כ צריכה בקוט"ש	מחיר לקוט"ש בא"ג	סה"כ לתשלום
פרטי חשבון עבור תאריכים:			01/10/22	31/10/22		
777	פסגה	74,511.31	74,514.50	3.19	49.77	1.59 ₪
778	גבע	16,219.56	16,188.53	-31.03	41.06	-12.74 ₪
779	שפל	33,904.03	33,812.56	-91.46	33.83	-30.94 ₪

**סה"כ לדייר:**

פסגה	גבע	שפל	סה"כ	שיא ביקוש
287.87	90.81	32.71	411.39	6.82
143.27 ₪	37.29 ₪	11.07 ₪	191.63 ₪	

סה"כ צריכה  
 סה"כ לתשלום

214.45 ₪	<b>תשלום קבוע</b>	
149.09 ₪	<b>תשלום עבור גודל חיבור בKVA (3x800)</b>	
555.16 ₪	<b>סה"כ לתשלום</b>	<b>לא כולל מע"מ</b>



**31102239691**





התפלגות חיוב בש"ח לפי תעו"ז

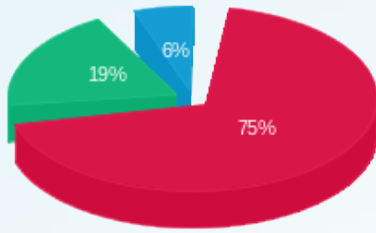

■ פסגה (143.27 ש"ח)  
■ גבע (37.29 ש"ח)  
■ שפל (11.07 ש"ח)

הסטוריית צריכה בקוט"ש

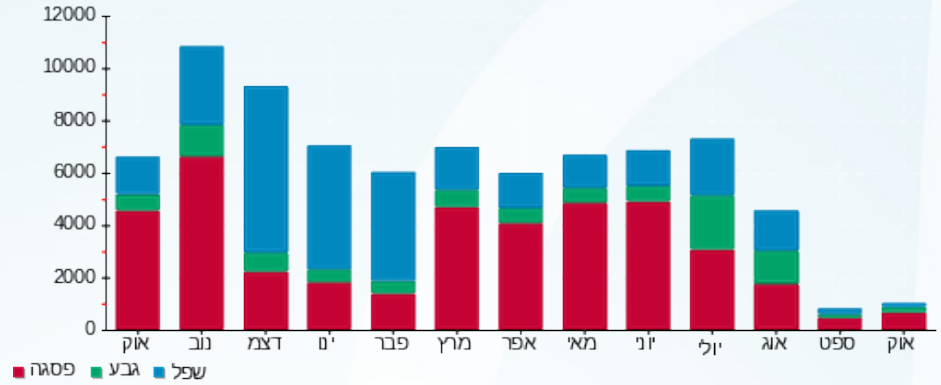



06/11/22

תאריך הפקה:

שם דייר: בניין B - ד"ר סינתיה ווב משרד עו"ד  
שם אתר: מגדלי אקרשטיין

31/10/22

תאריך קריאה נוכחית:

01/10/22

תאריך קריאה קודמת:

לקוח/ה נכבד/ה, אנו מתכבדים להגיש את חישוב צריכת החשמל לתקופה 01/10/22 - 31/10/22:

בניין B - ד"ר סינתיה ווב משרד עו"ד - 1 - 00012671 (3x63)

סוג תעריף	סוג צריכה	קריאה קודמת	קריאה נוכחית	סה"כ צריכה בקוט"ש	מחיר לקוט"ש בא"ג	סה"כ לתשלום
		01/10/22	31/10/22			
777	פסגה	82,568.53	83,424.38	855.85	49.77	425.95 ₪
778	גבע	15,778.07	15,907.80	129.73	41.06	53.27 ₪
779	שפל	45,719.17	45,964.65	245.48	33.83	83.05 ₪

סה"כ לדייר:

פסגה	גבע	שפל	סה"כ	שיא ביקוש
855.85	129.73	245.48	1,231.06	6.90
425.95 ₪	53.27 ₪	83.05 ₪	562.27 ₪	

סה"כ צריכה

סה"כ לתשלום

214.45 ₪	תשלום קבוע	
11.74 ₪	תשלום עבור גודל חיבור בKVA (3x63)	
788.46 ₪	סה"כ לתשלום	לא כולל מע"מ



31102212933

התפלגות חיוב בש"ח לפי תעו"ז

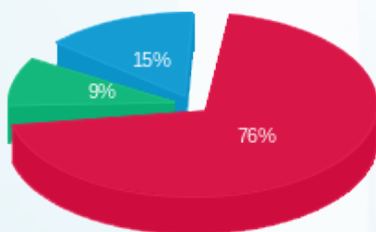

פסגה (425.95 ₪) (76%)  
גבע (53.27 ₪) (9%)  
שפל (83.05 ₪) (15%)

הסטוריית צריכה בקוט"ש

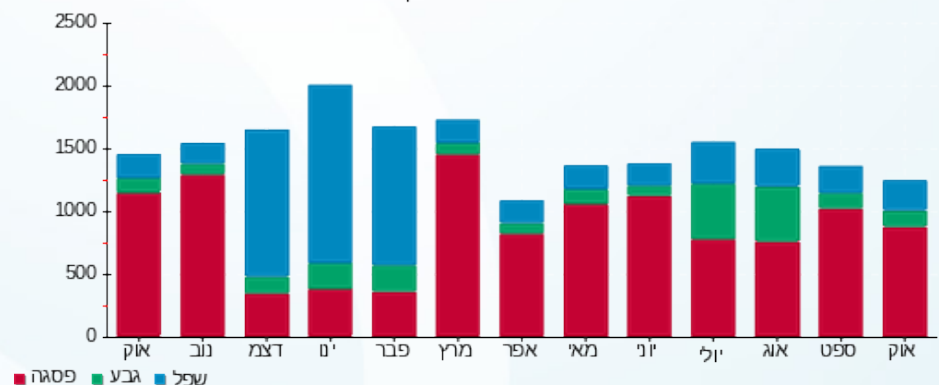



06/11/22

תאריך הפקדה:

שם דייר: בנין B - ויהייב טק בע"מ (ק.10 מזרחי)

31/10/22

תאריך קריאה נוכחית:

שם אתר: מגדלי אקרשטיין

01/10/22

תאריך קריאה קודמת:

לקוח/ה נכבד/ה, אנו מתכבדים להגיש את חישוב צריכת החשמל לתקופה 01/10/22 - 31/10/22:

בנין B - ויהייב טק בע"מ (ק.10 מזרחי) - 3 - 00018383 (3x100)

סוג תעריף	סוג צריכה	קריאה קודמת	קריאה נוכחית	סה"כ צריכה בקוט"ש	מחיר לקוט"ש בא"ג	סה"כ לתשלום
		01/10/22	31/10/22			פרטי חשבון עבור תאריכים:
777	פסגה	726,326.47	727,031.32	704.85	49.77	350.80 ₪
778	גבע	587,854.98	588,029.10	174.12	41.06	71.50 ₪
779	שפל	995,526.48	995,843.17	316.70	33.83	107.14 ₪

סה"כ לדייר:

פסגה	גבע	שפל	סה"כ	שיא ביקוש
704.85	174.12	316.70	1,195.67	5.07
350.80 ₪	71.50 ₪	107.14 ₪	529.44 ₪	

סה"כ צריכה

סה"כ לתשלום

214.45 ₪	תשלום קבוע	
18.64 ₪	תשלום עבור גודל חיבור בKVA (3x100)	
762.52 ₪	סה"כ לתשלום	לא כולל מע"מ



31102233860

התפלגות חיוב בש"ח לפי תעו"ז

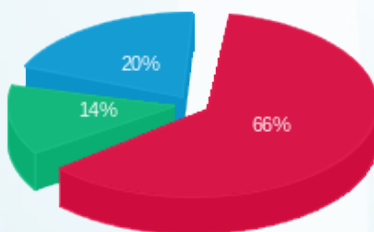

פסגה (350.80 ₪) 66%  
גבע (71.50 ₪) 14%  
שפל (107.14 ₪) 20%

הסטוריית צריכה בקוט"ש

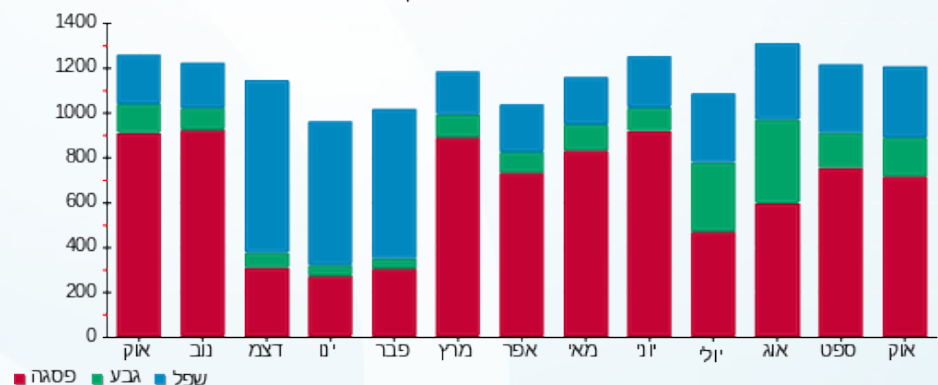



06/11/22

תאריך הפקה:

שם דייר: בניין B - זאפה ק.9

31/10/22

תאריך קריאה נוכחית:

שם אתר: מגדלי אקרשטיין

01/10/22

תאריך קריאה קודמת:

לקוח/ה נכבד/ה, אנו מתכבדים להגיש את חישוב צריכת החשמל לתקופה 01/10/22 - 31/10/22:

בניין B - זאפה ק.9 - 1 - 00018383(3x400)

סוג תעריף	סוג צריכה	קריאה קודמת	קריאה נוכחית	סה"כ צריכה בקוט"ש	מחיר לקוט"ש בא"ג	סה"כ לתשלום
		01/10/22	31/10/22			
777	פסגה	969,077.79	969,656.96	579.18	49.77	288.26 ₪
778	גבע	612,614.11	613,009.63	395.52	41.06	162.40 ₪
779	שפל	890,055.08	890,952.00	896.92	33.83	303.43 ₪

סה"כ לדייר:

פסגה	גבע	שפל	סה"כ	שיא ביקוש
579.18	395.52	896.92	1,871.62	7.62
288.26 ₪	162.40 ₪	303.43 ₪	754.08 ₪	

סה"כ צריכה

סה"כ לתשלום

214.45 ₪	תשלום קבוע	
74.54 ₪	תשלום עבור גודל חיבור בKVA (3x400)	
1,043.08 ₪	סה"כ לתשלום	לא כולל מע"מ



31102239593

התפלגות חיוב בש"ח לפי תעו"ז

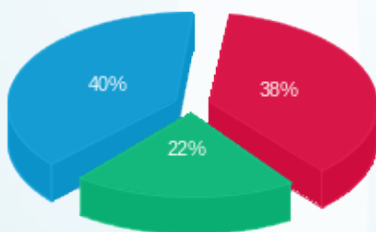

■ פסגה (288.26 ₪)  
■ גבע (162.40 ₪)  
■ שפל (303.43 ₪)

הסטוריית צריכה בקוט"ש

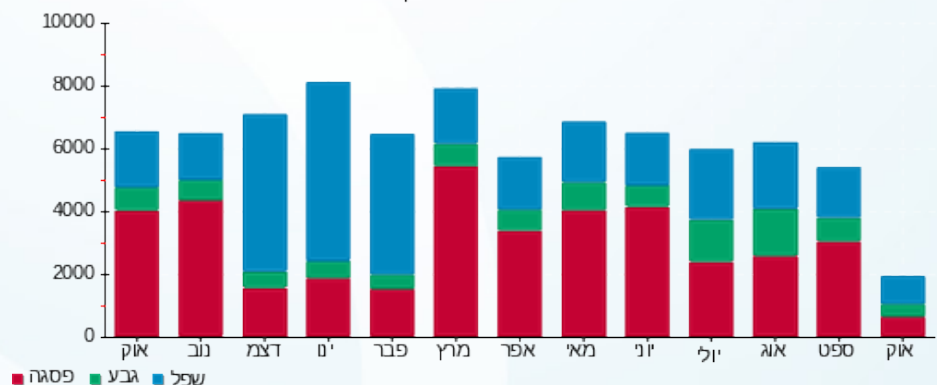

06/11/22 תאריך הפקדה:  
 31/10/22 תאריך קריאה נוכחית:  
 01/10/22 תאריך קריאה קודמת:

שם דייר: בנין B - חב' ניורוסנס ק.4  
 שם אתר: מגדלי אקרשטיין

לקוח/ה נכבד/ה, אנו מתכבדים להגיש את חישוב צריכת החשמל לתקופה 01/10/22 - 31/10/22:

בנין B - חב' ניורוסנס ק.4 - 4 - 00012671(3x100)

סוג תעריף	סוג צריכה	קריאה קודמת	קריאה נוכחית	סה"כ צריכה בקוט"ש	מחיר לקוט"ש בא"ג	סה"כ לתשלום
פרטי חשבון עבור תאריכים:						
777	פסגה	01/10/22	31/10/22	223.75	49.77	111.36 ₪
778	גבע	2,839.99	2,861.10	21.11	41.06	8.67 ₪
779	שפל	8,425.77	8,463.99	38.22	33.83	12.93 ₪

סה"כ לדייר:

פסגה	גבע	שפל	סה"כ	שיא ביקוש
223.75	21.11	38.22	283.08	2.89
111.36 ₪	8.67 ₪	12.93 ₪	132.96 ₪	

סה"כ צריכה  
 סה"כ לתשלום

214.45 ₪	תשלום קבוע
18.64 ₪	תשלום עבור גודל חיבור בKVA (3x100)
366.05 ₪	סה"כ לתשלום
לא כולל מע"מ	



31102246144

התפלגות חיוב בש"ח לפי תעו"ז

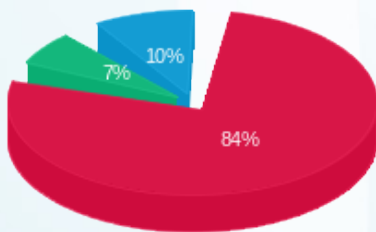

פסגה (111.36 ₪)  
 גבע (8.67 ₪)  
 שפל (12.93 ₪)

הסטוריית צריכה בקוט"ש

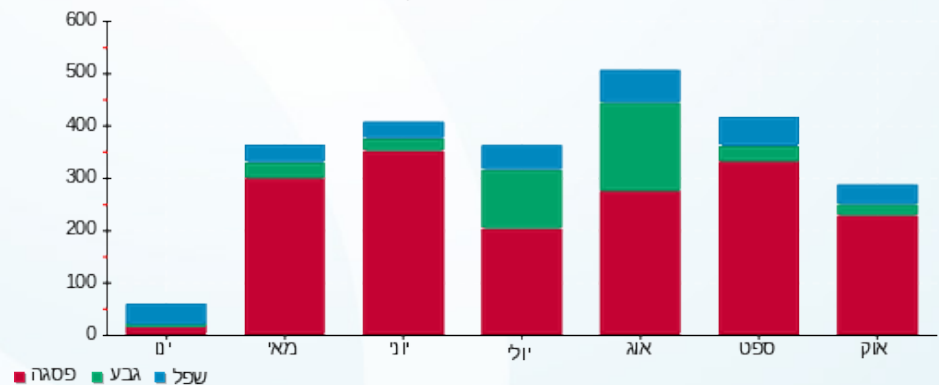



06/11/22

תאריך הפקה:

שם דייר: בניין B - ספיד אפ קומה 10

31/10/22

תאריך קריאה נוכחית:

שם אתר: מגדלי אקרשטיין

01/10/22

תאריך קריאה קודמת:

לקוח/ה נכבד/ה, אנו מתכבדים להגיש את חישוב צריכת החשמל לתקופה 01/10/22 - 31/10/22:

בניין B - ספיד אפ קומה 10 - 8 - 00018383 (3x400)

סוג תעריף	סוג צריכה	קריאה קודמת	קריאה נוכחית	סה"כ צריכה בקוט"ש	מחיר לקוט"ש בא"ג	סה"כ לתשלום
		01/10/22	31/10/22			
777	פסגה	115,220.95	115,472.34	251.40	49.77	125.12 ₪
778	גבע	63,949.80	64,018.12	68.32	41.06	28.05 ₪
779	שפל	60,624.84	60,775.15	150.31	33.83	50.85 ₪

סה"כ לדייר:

פסגה	גבע	שפל	סה"כ	שיא ביקוש
251.40	68.32	150.31	470.03	2.67
125.12 ₪	28.05 ₪	50.85 ₪	204.02 ₪	

סה"כ צריכה

סה"כ לתשלום

214.45 ₪	תשלום קבוע	
74.54 ₪	תשלום עבור גודל חיבור בKVA (3x400)	
493.02 ₪	סה"כ לתשלום	לא כולל מע"מ



31102244250

התפלגות חיוב בש"ח לפי תעו"ז

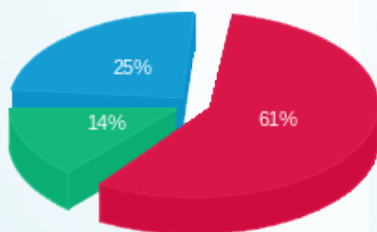

■ פסגה (125.12 ₪)  
■ גבע (28.05 ₪)  
■ שפל (50.85 ₪)

הסטוריית צריכה בקוט"ש

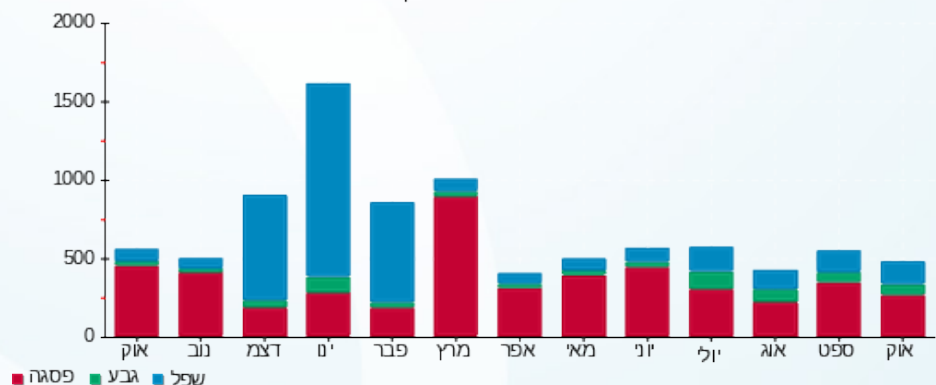

06/11/22 תאריך הפקה:  
 31/10/22 תאריך קריאה נוכחית:  
 01/10/22 תאריך קריאה קודמת:

שם דייר: בניין B - פיטנגו (ק 11 מזרחי)  
 שם אתר: מגדלי אקרשטיין

לקוח/ה נכבד/ה, אנו מתכבדים להגיש את חישוב צריכת החשמל לתקופה 01/10/22 - 31/10/22:

פיטנגו (ק 11 מזרחי) - 5 - (3x400)00018383

סוג תעריף	סוג צריכה	קריאה קודמת	קריאה נוכחית	סה"כ צריכה בקוט"ש	מחיר לקוט"ש בא"ג	סה"כ לתשלום
		01/10/22	31/10/22			
777	פסגה	1,371,369.14	1,375,168.33	3,799.19	49.77	1,890.86 ₪
778	גבע	745,952.13	746,720.54	768.41	41.06	315.51 ₪
779	שפל	782,815.72	784,030.004	1,214.28	33.83	410.79 ₪

סה"כ לדייר:

פסגה	גבע	שפל	סה"כ	שיא ביקוש
3,799.19	768.41	1,214.28	5,781.88	34.15
1,890.86 ₪	315.51 ₪	410.79 ₪	2,617.16 ₪	

סה"כ צריכה  
 סה"כ לתשלום

214.45 ₪	תשלום קבוע	
74.54 ₪	תשלום עבור גודל חיבור בKVA (3x400)	
2,906.15 ₪	סה"כ לתשלום	לא כולל מע"מ



31102212985

התפלגות חיוב בש"ח לפי תעו"ז

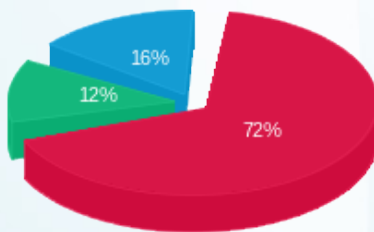

פסגה (1,890.86 ₪) 72%  
 גבע (315.51 ₪) 12%  
 שפל (410.79 ₪) 16%

הסטוריית צריכה בקוט"ש

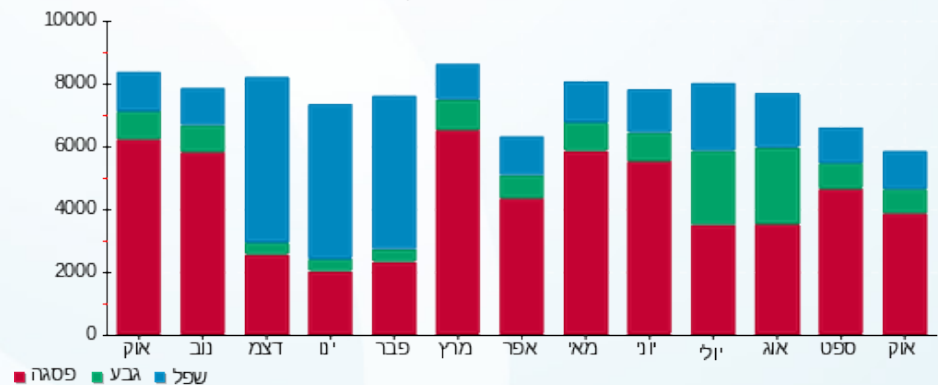



06/11/22 תאריך הפקה:  
 31/10/22 תאריך קריאה נוכחית:  
 01/10/22 תאריך קריאה קודמת:

**שם דייר:** בנין B - פיטנגו שקע טעינה  
**שם אתר:** מגדלי אקרשטיין

**לקוח/ה נכבד/ה, אנו מתכבדים להגיש את חישוב צריכת החשמל לתקופה 01/10/22 - 31/10/22:**

**בנין B - פיטנגו שקע טעינה - 1 - 17312581(1x16)**

סוג תעריף	סוג צריכה	קריאה קודמת	קריאה נוכחית	סה"כ צריכה בקוט"ש	מחיר לקוט"ש בא"ג	סה"כ לתשלום
פרטי חשבון עבור תאריכים:						
777	פסגה	01/10/22	31/10/22	62.50	49.77	31.11 ₪
778	גבע	207.00	207.00	0.00	41.06	0.00 ₪
779	שפל	873.50	873.90	0.40	33.83	0.14 ₪

**תוספת צריכה**

הערה	סה"כ צריכה	מחיר עבור קוט"ש אחד ב	סה"כ לתשלום
תוספת צריכה	12.58	0.50	6.25 ₪

**סה"כ לדייר:**

פסגה	גבע	שפל	סה"כ	שיא ביקוש
62.50	0.00	0.40	62.90	3.54
31.11 ₪	0.00 ₪	0.14 ₪	37.49 ₪	

סה"כ צריכה  
 סה"כ לתשלום

214.45 ₪	<b>תשלום קבוע</b>	
0.99 ₪	<b>תשלום עבור גודל חיבור ב KVA (1x16)</b>	
252.93 ₪	<b>סה"כ לתשלום</b>	<b>לא כולל מע"מ</b>



**31102240829**





התפלגות חיוב בש"ח לפי תעו"ז

הסטוריית צריכה בקוט"ש

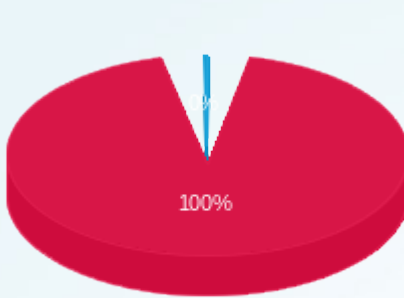

- פסגה (ש"ח 31.11)
- גבע (ש"ח 0.00)
- שפל (ש"ח 0.14)

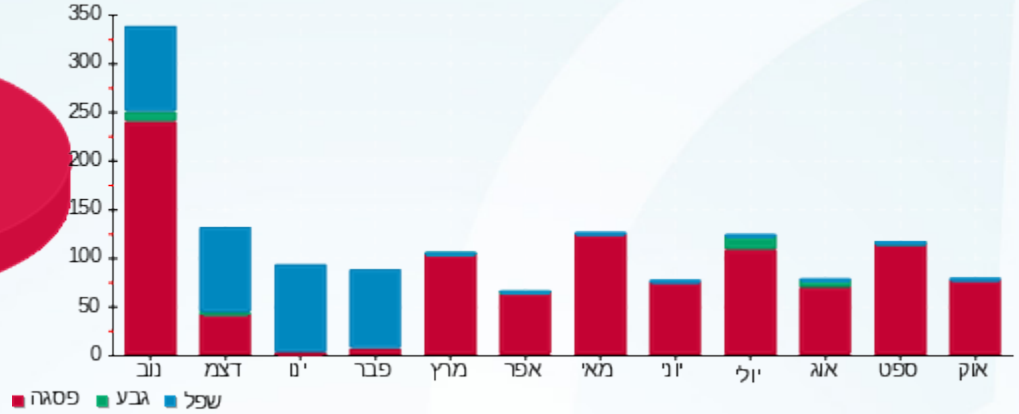



06/11/22

תאריך הפקה:

**שם דייר:** בנין B - פיטנגו שקע טעינה בחניון - איתי

31/10/22

תאריך קריאה נוכחית:

**שם אתר:** מגדלי אקרשטיין

01/10/22

תאריך קריאה קודמת:

**לקוח/ה נכבד/ה, אנו מתכבדים להגיש את חישוב צריכת החשמל לתקופה 01/10/22 - 31/10/22:**
**בנין B - פיטנגו שקע טעינה בחניון - איתי - 1 - 20281993(1x16)**

סוג תעריף	סוג צריכה	קריאה קודמת	קריאה נוכחית	סה"כ צריכה בקוט"ש	מחיר לקוט"ש בא"ג	סה"כ לתשלום
פרטי חשבון עבור תאריכים:						
777	פסגה	01/10/22	31/10/22	81.90	49.77	40.76 ₪
778	גבע	32.50	32.50	0.00	41.06	0.00 ₪
779	שפל	42.90	42.90	0.00	33.83	0.00 ₪

**תוספת צריכה**

הערה	סה"כ צריכה	מחיר עבור קוט"ש אחד ב	סה"כ לתשלום
תוספת צריכה	16.38	0.50	8.15 ₪

**סה"כ לדייר:**

פסגה	גבע	שפל	סה"כ	שיא ביקוש
81.90	0.00	0.00	81.90	3.40
40.76 ₪	0.00 ₪	0.00 ₪	48.91 ₪	

סה"כ צריכה  
סה"כ לתשלום

214.45 ₪	<b>תשלום קבוע</b>	
0.99 ₪	<b>תשלום עבור גודל חיבור ב KVA (1x16)</b>	
264.36 ₪	<b>סה"כ לתשלום</b>	<b>לא כולל מע"מ</b>

**31102242860**



התפלגות חיוב בש"ח לפי תעו"ז



- פסגה (40.76 ₪)
- גבע (0.00 ₪)
- שפל (0.00 ₪)

הסטוריית צריכה בקוט"ש





06/11/22 תאריך הפקה:  
 31/10/22 תאריך קריאה נוכחי:  
 01/10/22 תאריך קריאה קודמת:

שם דייר: בנין B - קייאמרה ק.3  
 שם אתר: מגדלי אקרשטיין

לקוח/ה נכבד/ה, אנו מתכבדים להגיש את חישוב צריכת החשמל לתקופה 01/10/22 - 31/10/22:

בנין B - קייאמרה ק.3 - 2 - 00012671 (3x100)

סוג תעריף	סוג צריכה	קריאה קודמת	קריאה נוכחית	סה"כ צריכה בקוט"ש	מחיר לקוט"ש בא"ג	סה"כ לתשלום
פרטי חשבון עבור תאריכים:						
777	פסגה	01/10/22	31/10/22	628.25	49.77	312.68 ₪
778	גבע	11,343.56	11,511.90	168.33	41.06	69.12 ₪
779	שפל	46,840.92	47,207.23	366.31	33.83	123.92 ₪

סה"כ לדייר:

פסגה	גבע	שפל	סה"כ	שיא ביקוש
628.25	168.33	366.31	1,162.89	5.97
312.68 ₪	69.12 ₪	123.92 ₪	505.72 ₪	

סה"כ צריכה  
 סה"כ לתשלום

214.45 ₪	תשלום קבוע	
18.64 ₪	תשלום עבור גודל חיבור בKVA (3x100)	
738.80 ₪	סה"כ לתשלום	לא כולל מע"מ



31102246201

התפלגות חיוב בש"ח לפי תע"ז

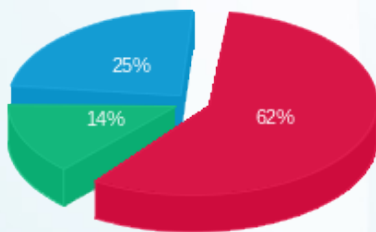

פסגה (312.68 ₪) 62%  
 גבע (69.12 ₪) 14%  
 שפל (123.92 ₪) 25%

הסטוריית צריכה בקוט"ש

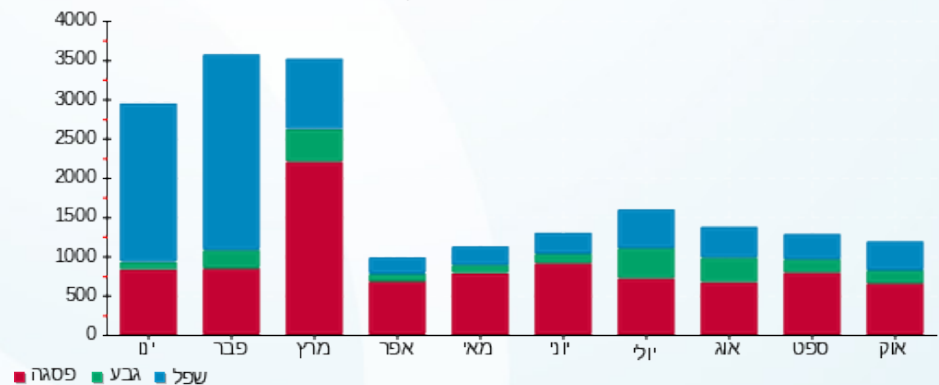



06/11/22

תאריך הפקדה:

שם דייר: בניין B - ר.א.מ B6

31/10/22

תאריך קריאה נוכחית:

שם אתר: מגדלי אקרשטיין

01/10/22

תאריך קריאה קודמת:

לקוח/ה נכבד/ה, אנו מתכבדים להגיש את חישוב צריכת החשמל לתקופה 01/10/22 - 31/10/22:

ר.א.מ 7 - (3x400)00012671 - B6

סוג תעריף	סוג צריכה	קריאה קודמת	קריאה נוכחית	סה"כ צריכה בקוט"ש	מחיר לקוט"ש בא"ג	סה"כ לתשלום
			01/10/22	31/10/22		
777	פסגה	598,491.32	601,060.32	2,569.00	49.77	1,278.59 ₪
778	גבע	281,599.84	283,020.64	1,420.80	41.06	583.38 ₪
779	שפל	983,548.78	986,582.60	3,033.82	33.83	1,026.34 ₪

סה"כ לדייר:

פסגה	גבע	שפל	סה"כ	שיא ביקוש
2,569.00	1,420.80	3,033.82	7,023.62	16.00
1,278.59 ₪	583.38 ₪	1,026.34 ₪	2,888.31 ₪	

סה"כ צריכה

סה"כ לתשלום

214.45 ₪	<b>תשלום קבוע</b>	
74.54 ₪	<b>תשלום עבור גודל חיבור בKVA (3x400)</b>	
3,177.30 ₪	<b>סה"כ לתשלום</b>	<b>לא כולל מע"מ</b>



31102212996

התפלגות חיוב בש"ח לפי תעו"ז

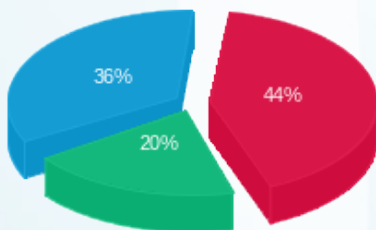

פסגה (1,278.59 ₪) ■  
 גבע (583.38 ₪) ■  
 שפל (1,026.34 ₪) ■

הסטוריית צריכה בקוט"ש

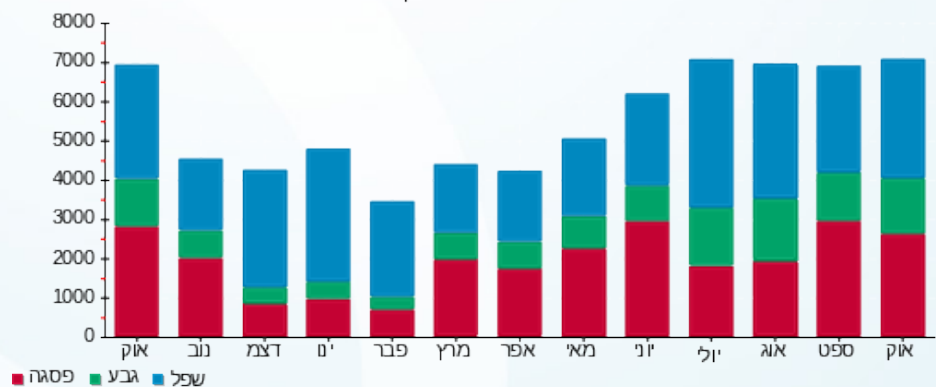



06/11/22

תאריך הפקה:

שם דייר: בניין B - ראם (ק 5 מזרחי)

31/10/22

תאריך קריאה נוכחית:

שם אתר: מגדלי אקרשטיין

01/10/22

תאריך קריאה קודמת:

לקוח/ה נכבד/ה, אנו מתכבדים להגיש את חישוב צריכת החשמל לתקופה 01/10/22 - 31/10/22:

ראם (ק 5 מזרחי) - 5 - 00012671(3x400)

סוג תעריף	סוג צריכה	קריאה קודמת	קריאה נוכחית	סה"כ צריכה בקוט"ש	מחיר לקוט"ש בא"ג	סה"כ לתשלום
			01/10/22	31/10/22		
777	פסגה	429,846.45	433,650.74	3,804.30	49.77	1,893.40 ₪
778	גבע	159,512.02	161,486.92	1,974.90	41.06	810.89 ₪
779	שפל	502,089.18	506,493.80	4,404.62	33.83	1,490.08 ₪

סה"כ לדייר:

פסגה	גבע	שפל	סה"כ	שיא ביקוש
3,804.30	1,974.90	4,404.62	10,183.81	23.90
1,893.40 ₪	810.89 ₪	1,490.08 ₪	4,194.37 ₪	

סה"כ צריכה

סה"כ לתשלום

214.45 ₪	תשלום קבוע	
74.54 ₪	תשלום עבור גודל חיבור בKVA (3x400)	
4,483.36 ₪	סה"כ לתשלום	לא כולל מע"מ



31102212997

התפלגות חיוב בש"ח לפי תעו"ז

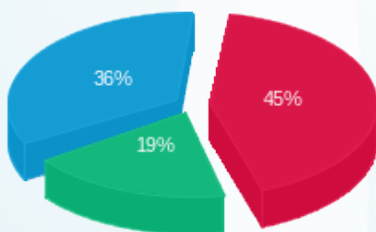

פסגה (1,893.40 ₪) 36%  
 גבע (810.89 ₪) 19%  
 שפל (1,490.08 ₪) 45%

הסטוריית צריכה בקוט"ש

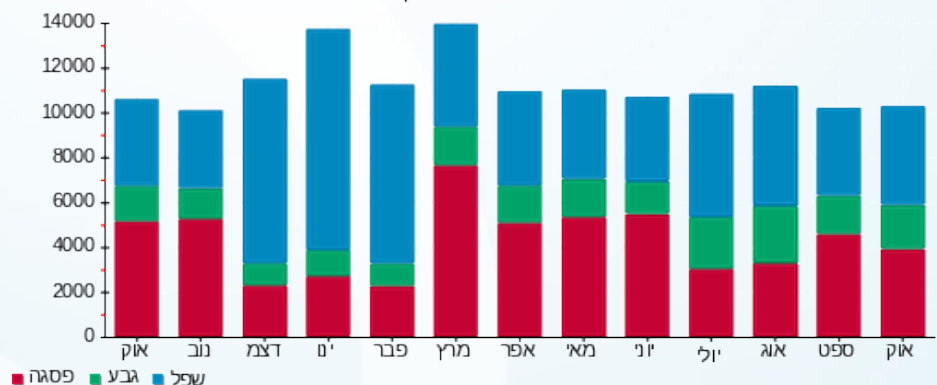

06/11/22 תאריך הפקה:  
 31/10/22 תאריך קריאה נוכחית:  
 01/10/22 תאריך קריאה קודמת:

שם דייר: בניין B - ראם (ק 7 מזרחי)  
 שם אתר: מגדלי אקרשטיין

**לקוח/ה נכבד/ה, אנו מתכבדים להגיש את חישוב צריכת החשמל לתקופה 01/10/22 - 31/10/22:**

ראם (ק 7 מזרחי) - 1 - 00016067(3x400)

סוג תעריף	סוג צריכה	קריאה קודמת	קריאה נוכחית	סה"כ צריכה בקוט"ש	מחיר לקוט"ש בא"ג	סה"כ לתשלום
			01/10/22	31/10/22		
777	פסגה	823,925.48	828,583.26	4,657.78	49.77	2,318.18 ₪
778	גבע	425,764.16	428,269.98	2,505.83	41.06	1,028.89 ₪
779	שפל	900,043.61	905,563.39	5,519.78	33.83	1,867.34 ₪

סה"כ לדייר:

פסגה	גבע	שפל	סה"כ	שיא ביקוש
4,657.78	2,505.83	5,519.78	12,683.39	26.07
2,318.18 ₪	1,028.89 ₪	1,867.34 ₪	5,214.41 ₪	

סה"כ צריכה  
 סה"כ לתשלום

214.45 ₪	<b>תשלום קבוע</b>	
74.54 ₪	<b>תשלום עבור גודל חיבור בKVA (3x400)</b>	
5,503.41 ₪	<b>סה"כ לתשלום</b>	<b>לא כולל מע"מ</b>



31102212998

התפלגות חיוב בש"ח לפי תעו"ז

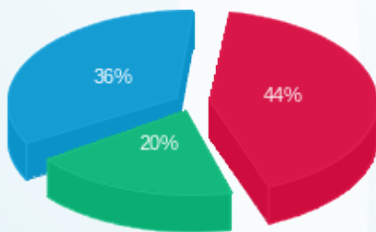

פסגה (2,318.18 ₪) ■  
 גבע (1,028.89 ₪) ■  
 שפל (1,867.34 ₪) ■

הסטוריית צריכה בקוט"ש

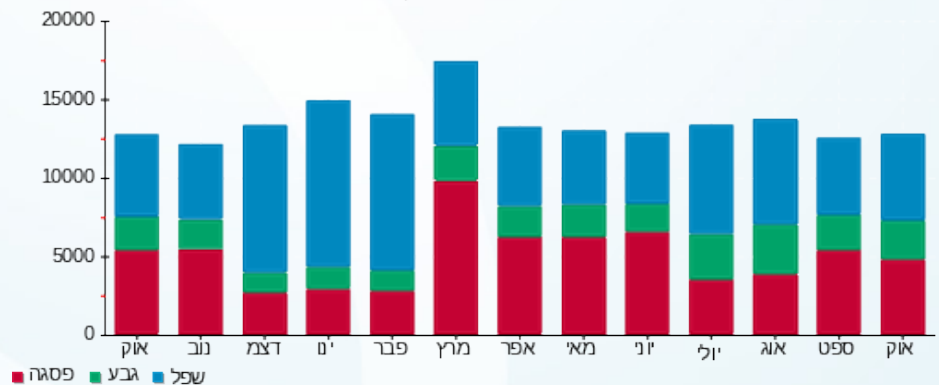

06/11/22 תאריך הפקדה:  
 31/10/22 תאריך קריאה נוכחית:  
 01/10/22 תאריך קריאה קודמת:

שם דייר: בניין B - ראם (ק 8 מזרחי)  
 שם אתר: מגדלי אקרשטיין

לקוח/ה נכבד/ה, אנו מתכבדים להגיש את חישוב צריכת החשמל לתקופה 01/10/22 - 31/10/22:

ראם (ק 8 מזרחי) - 3 - 00016067(3x400)

סוג תעריף	סוג צריכה	קריאה קודמת	קריאה נוכחית	סה"כ צריכה בקוט"ש	מחיר לקוט"ש בא"ג	סה"כ לתשלום
		01/10/22	31/10/22			
777	פסגה	3,070,558.54	3,074,438.96	3,880.43	49.77	1,931.29 ₪
778	גבע	2,338,549.74	2,340,735.26	2,185.52	41.06	897.37 ₪
779	שפל	3,398,143.38	3,402,941.27	4,797.89	33.83	1,623.13 ₪

סה"כ לדייר:

פסגה	גבע	שפל	סה"כ	שיא ביקוש
3,880.43	2,185.52	4,797.89	10,863.84	22.55
1,931.29 ₪	897.37 ₪	1,623.13 ₪	4,451.79 ₪	

סה"כ צריכה  
 סה"כ לתשלום

214.45 ₪	תשלום קבוע	
74.54 ₪	תשלום עבור גודל חיבור בKVA (3x400)	
4,740.78 ₪	סה"כ לתשלום	לא כולל מע"מ



31102212999

התפלגות חיוב בש"ח לפי תעו"ז

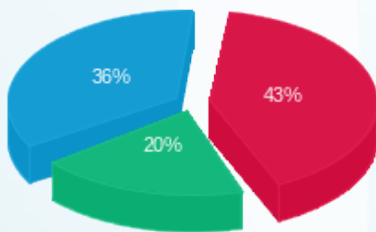

פסגה (1,931.29 ₪)  
 גבע (897.37 ₪)  
 שפל (1,623.13 ₪)

הסטוריית צריכה בקוט"ש

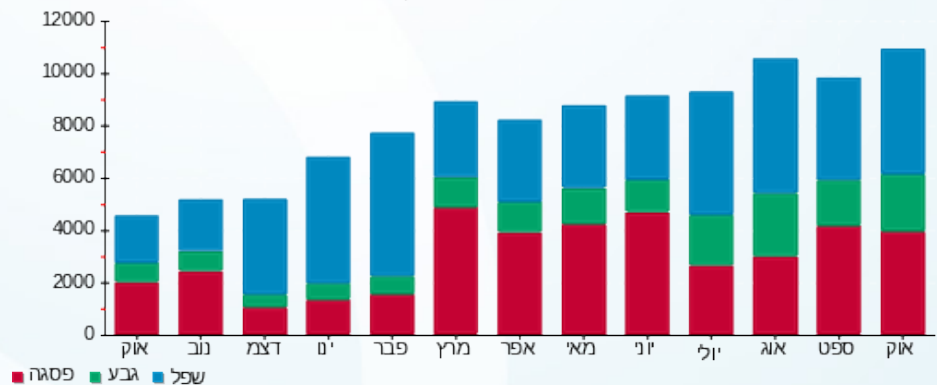

06/11/22

תאריך הפקדה:

שם דייר: בניין B - ראם משרד הביטחון (ק 6 מזרחי)

31/10/22

תאריך קריאה נוכחית:

שם אתר: מגדלי אקרשטיין

01/10/22

תאריך קריאה קודמת:

לקוח/ה נכבד/ה, אנו מתכבדים להגיש את חישוב צריכת החשמל לתקופה 01/10/22 - 31/10/22:

ראם משרד הביטחון (ק 6 מזרחי) - 8 - 00012671(3x400)

סוג תעריף	סוג צריכה	קריאה קודמת	קריאה נוכחית	סה"כ צריכה בקוט"ש	מחיר לקוט"ש בא"ג	סה"כ לתשלום
		01/10/22	31/10/22			
777	פסגה	259,076.76	261,841.76	2,765.01	49.77	1,376.14 ₪
778	גבע	118,402.67	120,216.27	1,813.60	41.06	744.66 ₪
779	שפל	410,419.74	414,343.24	3,923.50	33.83	1,327.32 ₪

סה"כ לדייר:

פסגה	גבע	שפל	סה"כ	שיא ביקוש
2,765.01	1,813.60	3,923.50	8,502.11	13.74
1,376.14 ₪	744.66 ₪	1,327.32 ₪	3,448.13 ₪	

סה"כ צריכה

סה"כ לתשלום

214.45 ₪	תשלום קבוע	
74.54 ₪	תשלום עבור גודל חיבור בKVA (3x400)	
3,737.12 ₪	סה"כ לתשלום	לא כולל מע"מ



31102213000

התפלגות חיוב בש"ח לפי תע"ז

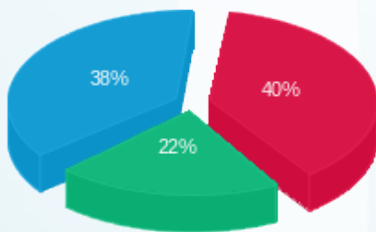

■ פסגה (1,376.14 ₪)  
 ■ גבע (744.66 ₪)  
 ■ שפל (1,327.32 ₪)

הסטוריית צריכה בקוט"ש

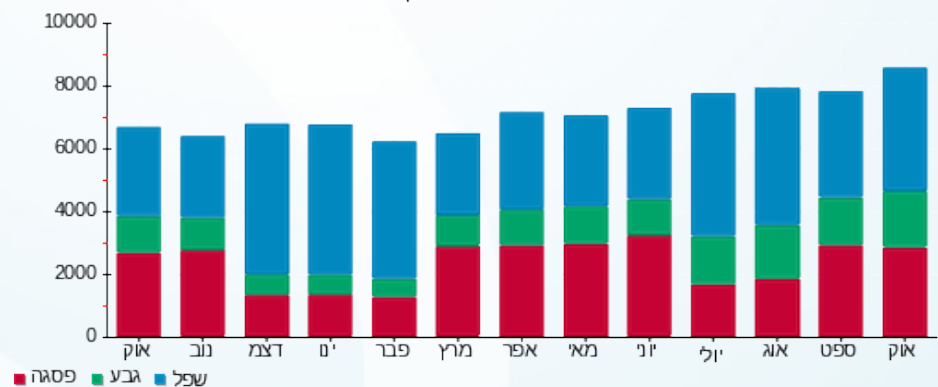



06/11/22 תאריך הפקה:  
 31/10/22 תאריך קריאה נוכחית:  
 01/10/22 תאריך קריאה קודמת:

**שם דייר:** בניין B מיזוג אוויר  
**שם אתר:** מגדלי אקרשטיין

**לקוח/ה נכבד/ה, אנו מתכבדים להגיש את חישוב צריכת החשמל לתקופה 01/10/22 - 31/10/22:**

**בקבוצה של מא בניין B צילר מזרחי - 7 - 00018383**

סוג תעריף	סוג צריכה	קריאה קודמת	קריאה נוכחית	סה"כ צריכה בקוט"ש	מחיר לקוט"ש בא"ג	סה"כ לתשלום
		01/10/22	31/10/22	פרטי חשבון עבור תאריכים:		
777	פסגה	2,822,319.37	2,824,831.43	2,512.06	49.77	1,250.25 ₪
778	גבע	2,583,582.54	2,587,334.04	3,751.50	41.06	1,540.37 ₪
779	שפל	4,571,189.20	4,584,329.81	13,140.61	33.83	4,445.47 ₪

**לוח משאבות מא - 1 - 17313427**

סוג תעריף	סוג צריכה	קריאה קודמת	קריאה נוכחית	סה"כ צריכה בקוט"ש	מחיר לקוט"ש בא"ג	סה"כ לתשלום
		01/10/22	31/10/22	פרטי חשבון עבור תאריכים:		
777	פסגה	260,948.90	271,810.70	10,861.80	49.77	5,405.92 ₪
778	גבע	116,352.90	121,150.30	4,797.40	41.06	1,969.81 ₪
779	שפל	236,947.80	239,320.30	2,372.50	33.83	802.62 ₪

**בקבוצה של מא בניין B צילרים בניין 1 - 20281581**

סוג תעריף	סוג צריכה	קריאה קודמת	קריאה נוכחית	סה"כ צריכה בקוט"ש	מחיר לקוט"ש בא"ג	סה"כ לתשלום
		01/10/22	31/10/22	פרטי חשבון עבור תאריכים:		
777	פסגה	234,844.10	274,864.20	40,020.10	49.77	19,918.00 ₪
778	גבע	94,763.90	106,571.50	11,807.60	41.06	4,848.20 ₪
779	שפל	73,940.20	78,738.70	4,798.50	33.83	1,623.33 ₪

**סה"כ לדייר:**

פסגה	גבע	שפל	סה"כ	שיא ביקוש
53,393.96	20,356.50	20,311.61	94,062.07	454.50
26,574.17 ₪	8,358.38 ₪	6,871.42 ₪	41,803.97 ₪	

סה"כ צריכה  
 סה"כ לתשלום

214.45 ₪	<b>תשלום קבוע</b>	
42,018.42 ₪	<b>סה"כ לתשלום</b>	<b>לא כולל מע"מ</b>





31102213124

התפלגות חיוב בש"ח לפי תעו"ז

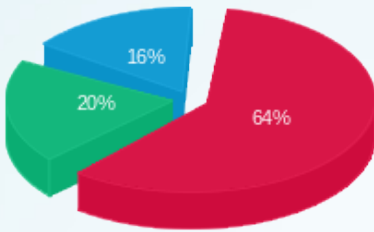

■ פסגה (26,574.17 ש"ח)  
■ גבע (8,358.38 ש"ח)  
■ שפל (6,871.42 ש"ח)

הסטוריית צריכה בקוט"ש

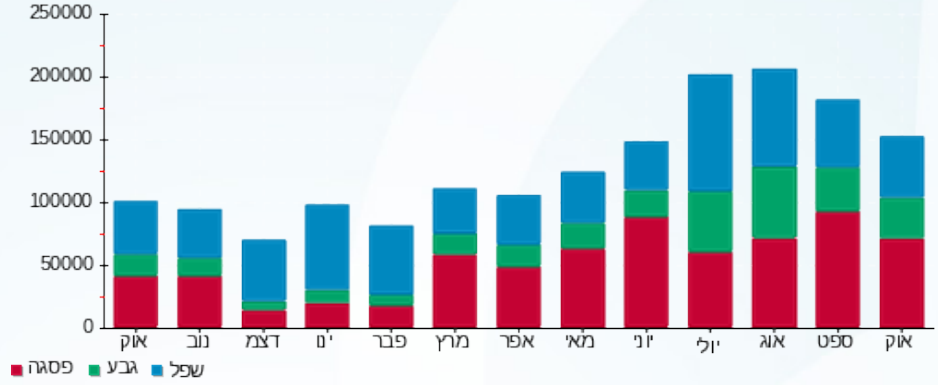



06/11/22 תאריך הפקה:  
 31/10/22 תאריך קריאה נוכחית:  
 01/10/22 תאריך קריאה קודמת:

**שם דייר:** בנין B ציבורי  
**שם אתר:** מגדלי אקרשטיין

**לקוח/ה נכבד/ה, אנו מתכבדים להגיש את חישוב צריכת החשמל לתקופה 01/10/22 - 31/10/22:**

**דר סינמיה - 1 - 00012671**

סוג תעריף	סוג צריכה	קריאה קודמת	קריאה נוכחית	סה"כ צריכה בקוט"ש	מחיר לקוט"ש בא"ג	סה"כ לתשלום
פרטי חשבון עבור תאריכים:			01/10/22	31/10/22		
777	פסגה	82,568.53	83,424.38	-855.85	49.77	₪ -425.95
778	גבע	15,778.07	15,907.80	-129.73	41.06	₪ -53.27
779	שפל	45,719.17	45,964.65	-245.48	33.83	₪ -83.05

**בנין B - קייאמרה ק. 3 - 2 - 00012671**

סוג תעריף	סוג צריכה	קריאה קודמת	קריאה נוכחית	סה"כ צריכה בקוט"ש	מחיר לקוט"ש בא"ג	סה"כ לתשלום
פרטי חשבון עבור תאריכים:			01/10/22	31/10/22		
777	פסגה	53,904.42	54,532.67	-628.25	49.77	₪ -312.68
778	גבע	11,343.56	11,511.90	-168.33	41.06	₪ -69.12
779	שפל	46,840.92	47,207.23	-366.31	33.83	₪ -123.92

**בנין B - ברננד שירותים בע"מ ק. 4 - 3 - 00012671**

סוג תעריף	סוג צריכה	קריאה קודמת	קריאה נוכחית	סה"כ צריכה בקוט"ש	מחיר לקוט"ש בא"ג	סה"כ לתשלום
פרטי חשבון עבור תאריכים:			01/10/22	31/10/22		
777	פסגה	140,484.39	141,718.08	-1,233.69	49.77	₪ -614.01
778	גבע	34,140.57	34,247.82	-107.25	41.06	₪ -44.04
779	שפל	104,038.67	104,283.39	-244.72	33.83	₪ -82.79

**בנין B - חב' נירוסנס ק. 4 - 4 - 00012671**

סוג תעריף	סוג צריכה	קריאה קודמת	קריאה נוכחית	סה"כ צריכה בקוט"ש	מחיר לקוט"ש בא"ג	סה"כ לתשלום
פרטי חשבון עבור תאריכים:			01/10/22	31/10/22		
777	פסגה	8,446.51	8,670.26	-223.75	49.77	₪ -111.36
778	גבע	2,839.99	2,861.10	-21.11	41.06	₪ -8.67
779	שפל	8,425.77	8,463.99	-38.22	33.83	₪ -12.93





**ראם (ק 5 מזרחי) - 5 - 00012671**

סוג תעריף	סוג צריכה	קריאה קודמת	קריאה נוכחית	סה"כ צריכה בקוט"ש	מחיר לקוט"ש בא"ג	סה"כ לתשלום
פרטי חשבון עבור תאריכים:			31/10/22	01/10/22		
777	פסגה	429,846.45	433,650.74	-3,804.30	49.77	1,893.40 ₪
778	גבע	159,512.02	161,486.92	-1,974.90	41.06	810.89 ₪
779	שפל	502,089.18	506,493.80	-4,404.62	33.83	1,490.08 ₪

**טיוויז - 6 - 00012671**

סוג תעריף	סוג צריכה	קריאה קודמת	קריאה נוכחית	סה"כ צריכה בקוט"ש	מחיר לקוט"ש בא"ג	סה"כ לתשלום
פרטי חשבון עבור תאריכים:			31/10/22	01/10/22		
777	פסגה	180,338.63	180,907.71	-569.08	49.77	283.23 ₪
778	גבע	79,692.17	80,084.85	-392.68	41.06	161.24 ₪
779	שפל	243,339.20	244,177.09	-837.89	33.83	283.46 ₪

**ר.א.ם 7 - 00012671 - B6**

סוג תעריף	סוג צריכה	קריאה קודמת	קריאה נוכחית	סה"כ צריכה בקוט"ש	מחיר לקוט"ש בא"ג	סה"כ לתשלום
פרטי חשבון עבור תאריכים:			31/10/22	01/10/22		
777	פסגה	598,491.32	601,060.32	-2,569.00	49.77	1,278.59 ₪
778	גבע	281,599.84	283,020.64	-1,420.80	41.06	583.38 ₪
779	שפל	983,548.78	986,582.60	-3,033.82	33.83	1,026.34 ₪

**ראם משרד הביטחון (ק 6 מזרחי) - 8 - 00012671**

סוג תעריף	סוג צריכה	קריאה קודמת	קריאה נוכחית	סה"כ צריכה בקוט"ש	מחיר לקוט"ש בא"ג	סה"כ לתשלום
פרטי חשבון עבור תאריכים:			31/10/22	01/10/22		
777	פסגה	259,076.76	261,841.76	-2,765.01	49.77	1,376.14 ₪
778	גבע	118,402.67	120,216.27	-1,813.60	41.06	744.66 ₪
779	שפל	410,419.74	414,343.24	-3,923.50	33.83	1,327.32 ₪

**ראם (ק 7 מזרחי) - 1 - 00016067**

סוג תעריף	סוג צריכה	קריאה קודמת	קריאה נוכחית	סה"כ צריכה בקוט"ש	מחיר לקוט"ש בא"ג	סה"כ לתשלום
פרטי חשבון עבור תאריכים:			31/10/22	01/10/22		
777	פסגה	823,925.48	828,583.26	-4,657.78	49.77	2,318.18 ₪
778	גבע	425,764.16	428,269.98	-2,505.83	41.06	1,028.89 ₪
779	שפל	900,043.61	905,563.39	-5,519.78	33.83	1,867.34 ₪





**ראם (ק 8 מזרחי) - 3 - 00016067**

סוג תעריף	סוג צריכה	קריאה קודמת	קריאה נוכחית	סה"כ צריכה בקוט"ש	מחיר לקוט"ש בא"ג	סה"כ לתשלום
פרטי חשבון עבור תאריכים:			31/10/22	01/10/22		
777	פסגה	3,070,558.54	3,074,438.96	-3,880.43	49.77	₪ -1,931.29
778	גבע	2,338,549.74	2,340,735.26	-2,185.52	41.06	₪ -897.37
779	שפל	3,398,143.38	3,402,941.27	-4,797.89	33.83	₪ -1,623.13

**בנין B - זאפה ק.9 - 1 - 00018383**

סוג תעריף	סוג צריכה	קריאה קודמת	קריאה נוכחית	סה"כ צריכה בקוט"ש	מחיר לקוט"ש בא"ג	סה"כ לתשלום
פרטי חשבון עבור תאריכים:			31/10/22	01/10/22		
777	פסגה	969,077.79	969,656.96	-579.18	49.77	₪ -288.26
778	גבע	612,614.11	613,009.63	-395.52	41.06	₪ -162.40
779	שפל	890,055.08	890,952.00	-896.92	33.83	₪ -303.43

**בנין B - טק בע"מ (ק.10 מזרחי) - 3 - 00018383**

סוג תעריף	סוג צריכה	קריאה קודמת	קריאה נוכחית	סה"כ צריכה בקוט"ש	מחיר לקוט"ש בא"ג	סה"כ לתשלום
פרטי חשבון עבור תאריכים:			31/10/22	01/10/22		
777	פסגה	726,326.47	727,031.32	-704.85	49.77	₪ -350.80
778	גבע	587,854.98	588,029.10	-174.12	41.06	₪ -71.50
779	שפל	995,526.48	995,843.17	-316.70	33.83	₪ -107.14

**בנין B גניו חדשות בע"מ ק.10 - 4 - 00018383**

סוג תעריף	סוג צריכה	קריאה קודמת	קריאה נוכחית	סה"כ צריכה בקוט"ש	מחיר לקוט"ש בא"ג	סה"כ לתשלום
פרטי חשבון עבור תאריכים:			31/10/22	01/10/22		
777	פסגה	356,541.48	356,826.16	-284.68	49.77	₪ -141.69
778	גבע	148,741.12	148,862.96	-121.84	41.06	₪ -50.03
779	שפל	233,020.31	233,144.48	-124.18	33.83	₪ -42.01

**פיטנגו (ק 11 מזרחי) - 5 - 00018383**

סוג תעריף	סוג צריכה	קריאה קודמת	קריאה נוכחית	סה"כ צריכה בקוט"ש	מחיר לקוט"ש בא"ג	סה"כ לתשלום
פרטי חשבון עבור תאריכים:			31/10/22	01/10/22		
777	פסגה	1,371,369.14	1,375,168.33	-3,799.19	49.77	₪ -1,890.86
778	גבע	745,952.13	746,720.54	-768.41	41.06	₪ -315.51
779	שפל	782,815.72	784,030.004	-1,214.28	33.83	₪ -410.79



**בניין B גניו חדשנות בע"מ ק. 10 - 6 - 00018383**

סוג תעריף	סוג צריכה	קריאה קודמת	קריאה נוכחית	סה"כ צריכה בקוט"ש	מחיר לקוט"ש בא"ג	סה"כ לתשלום
פרטי חשבון עבור תאריכים:						
777	פסגה	01/10/22	31/10/22	-3.19	49.77	₪ -1.59
778	גבע	16,219.56	16,188.53	31.03	41.06	₪ 12.74
779	שפל	33,904.03	33,812.56	91.46	33.83	₪ 30.94

**בקבוצה של מא בניין B צילר מזרחי - 7 - 00018383**

סוג תעריף	סוג צריכה	קריאה קודמת	קריאה נוכחית	סה"כ צריכה בקוט"ש	מחיר לקוט"ש בא"ג	סה"כ לתשלום
פרטי חשבון עבור תאריכים:						
777	פסגה	01/10/22	31/10/22	-2,512.06	49.77	₪ -1,250.25
778	גבע	2,583,582.54	2,587,334.04	-3,751.50	41.06	₪ -1,540.37
779	שפל	4,571,189.20	4,584,329.81	-13,140.61	33.83	₪ -4,445.47

**בניין B - ספיד אפ קומה 10 - 8 - 00018383**

סוג תעריף	סוג צריכה	קריאה קודמת	קריאה נוכחית	סה"כ צריכה בקוט"ש	מחיר לקוט"ש בא"ג	סה"כ לתשלום
פרטי חשבון עבור תאריכים:						
777	פסגה	01/10/22	31/10/22	-251.40	49.77	₪ -125.12
778	גבע	63,949.80	64,018.12	-68.32	41.06	₪ -28.05
779	שפל	60,624.84	60,775.15	-150.31	33.83	₪ -50.85

**בניין B - ג'וי ישראל או אי (2016) בע"מ ק. 3 - 1 - 00024535**

סוג תעריף	סוג צריכה	קריאה קודמת	קריאה נוכחית	סה"כ צריכה בקוט"ש	מחיר לקוט"ש בא"ג	סה"כ לתשלום
פרטי חשבון עבור תאריכים:						
777	פסגה	01/10/22	31/10/22	-566.96	49.77	₪ -282.18
778	גבע	126,592.68	126,700.99	-108.31	41.06	₪ -44.47
779	שפל	124,658.72	124,824.01	-165.29	33.83	₪ -55.92

**שנאי מיגדל B מירזחי - חבמ"ת - 1 - 00025468**

סוג תעריף	סוג צריכה	קריאה קודמת	קריאה נוכחית	סה"כ צריכה בקוט"ש	מחיר לקוט"ש בא"ג	סה"כ לתשלום
פרטי חשבון עבור תאריכים:						
777	פסגה	01/10/22	31/10/22	57,310.92	49.77	₪ 28,523.64
778	גבע	4,346,550.60	4,367,336.16	20,785.56	41.06	₪ 8,534.55
779	שפל	6,548,007.84	6,564,982.62	16,974.78	33.83	₪ 5,742.57



**ראשי QTR3 שנאי בניין 1 - 14152660 - B**

סוג תעריף	סוג צריכה	קריאה קודמת	קריאה נוכחית	סה"כ צריכה בקוט"ש	מחיר לקוט"ש בא"ג	סה"כ לתשלום
פרטי חשבון עבור תאריכים:			31/10/22	01/10/22		
777	פסגה	1,273,521.94	1,282,480.54	8,958.60	49.77	4,458.70 ₪
778	גבע	512,485.86	517,869.26	5,383.40	41.06	2,210.42 ₪
779	שפל	2,000,274.16	2,016,051.76	15,777.60	33.83	5,337.56 ₪

**ראשי QTR2 שנאי בניין 1 - 14158916 - B**

סוג תעריף	סוג צריכה	קריאה קודמת	קריאה נוכחית	סה"כ צריכה בקוט"ש	מחיר לקוט"ש בא"ג	סה"כ לתשלום
פרטי חשבון עבור תאריכים:			31/10/22	01/10/22		
777	פסגה	718,286.90	739,671.50	21,384.60	49.77	10,643.12 ₪
778	גבע	122,064.50	132,307.40	10,242.90	41.06	4,205.73 ₪
779	שפל	506,400.70	528,242.10	21,841.40	33.83	7,388.95 ₪

**לוח משאבות מא - 1 - 17313427**

סוג תעריף	סוג צריכה	קריאה קודמת	קריאה נוכחית	סה"כ צריכה בקוט"ש	מחיר לקוט"ש בא"ג	סה"כ לתשלום
פרטי חשבון עבור תאריכים:			31/10/22	01/10/22		
777	פסגה	260,948.90	271,810.70	-10,861.80	49.77	-5,405.92 ₪
778	גבע	116,352.90	121,150.30	-4,797.40	41.06	-1,969.81 ₪
779	שפל	236,947.80	239,320.30	-2,372.50	33.83	-802.62 ₪

**בקבוצה של מא בניין B צילרים בניין 1 - 20281581 - B**

סוג תעריף	סוג צריכה	קריאה קודמת	קריאה נוכחית	סה"כ צריכה בקוט"ש	מחיר לקוט"ש בא"ג	סה"כ לתשלום
פרטי חשבון עבור תאריכים:			31/10/22	01/10/22		
777	פסגה	234,844.10	274,864.20	-40,020.10	49.77	-19,918.00 ₪
778	גבע	94,763.90	106,571.50	-11,807.60	41.06	-4,848.20 ₪
779	שפל	73,940.20	78,738.70	-4,798.50	33.83	-1,623.33 ₪

**סה"כ לדירי:**

פסגה	גבע	שפל	סה"כ	שיא ביקוש
6,883.58	3,730.13	8,093.72	18,707.42	454.50
₪ 3,425.96	₪ 1,531.59	₪ 2,738.11	₪ 7,695.65	

**סה"כ צריכה**  
**סה"כ לתשלום**

214.45 ₪	<b>תשלום קבוע</b>	
7,910.10 ₪	<b>סה"כ לתשלום</b>	<b>לא כולל מע"מ</b>





31102213117





06/11/22

תאריך הפקה:

שם דייר: בניין C - אינסולו ק.9

31/10/22

תאריך קריאה נוכחית:

שם אתר: מגדלי אקרשטיין

01/10/22

תאריך קריאה קודמת:

לקוח/ה נכבד/ה, אנו מתכבדים להגיש את חישוב צריכת החשמל לתקופה 01/10/22 - 31/10/22:

בניין C - אינסולו ק.9 - 6 - 00025313(3x100)

סוג תעריף	סוג צריכה	קריאה קודמת	קריאה נוכחית	סה"כ צריכה בקוט"ש	מחיר לקוט"ש בא"ג	סה"כ לתשלום
		01/10/22	31/10/22			
777	פסגה	408,885.55	410,198.37	1,312.83	49.77	653.39 ₪
778	גבע	187,817.89	188,195.16	377.28	41.06	154.91 ₪
779	שפל	390,517.46	391,145.86	628.39	33.83	212.58 ₪

סה"כ לדייר:

פסגה	גבע	שפל	סה"כ	שיא ביקוש
1,312.83	377.28	628.39	2,318.49	13.40
₪ 653.39	₪ 154.91	₪ 212.58	₪ 1,020.89	

סה"כ צריכה

סה"כ לתשלום

214.45 ₪	תשלום קבוע	
18.64 ₪	תשלום עבור גודל חיבור בKVA (3x100)	
1,253.97 ₪	סה"כ לתשלום	לא כולל מע"מ



31102244291

התפלגות חיוב בש"ח לפי תעו"ז

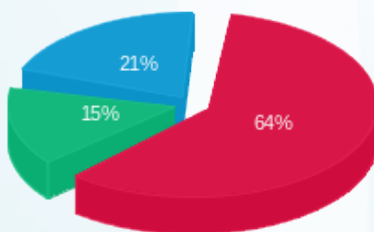

פסגה (653.39 ₪)  
גבע (154.91 ₪)  
שפל (212.58 ₪)

הסטוריית צריכה בקוט"ש

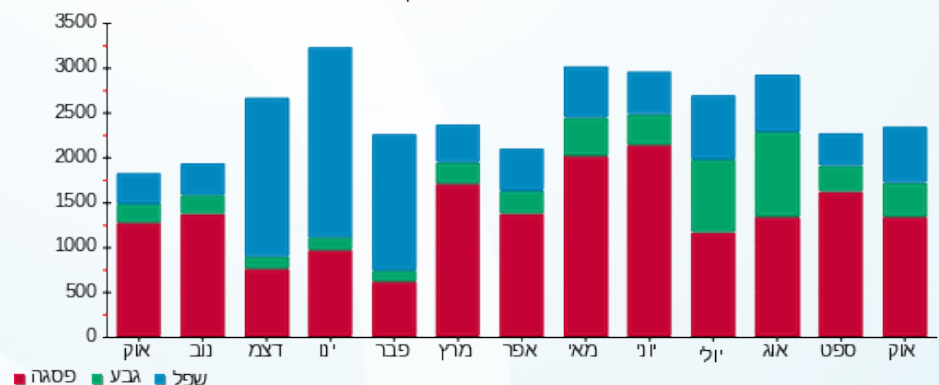



06/11/22 תאריך הפקה:  
 31/10/22 תאריך קריאה נוכחית:  
 01/10/22 תאריך קריאה קודמת:

שם דייר: בניין C - אינסולו ק.10  
 שם אתר: מגדלי אקרשטיין

לקוח/ה נכבד/ה, אנו מתכבדים להגיש את חישוב צריכת החשמל לתקופה 01/10/22 - 31/10/22:

בניין C - אינסולו ק.10 - 5 - (3x400)00025313

סוג תעריף	סוג צריכה	קריאה קודמת	קריאה נוכחית	סה"כ צריכה בקוט"ש	מחיר לקוט"ש בא"ג	סה"כ לתשלום
			31/10/22	01/10/22	פרטי חשבון עבור תאריכים:	
777	פסגה	803,823.38	805,731.86	1,908.48	49.77	949.85 ₪
778	גבע	525,968.66	526,450.24	481.58	41.06	197.74 ₪
779	שפל	778,956.92	779,763.90	806.97	33.83	273.00 ₪

בניין C - אינסולו ק.10 - 8 - (3x400)00025313

סוג תעריף	סוג צריכה	קריאה קודמת	קריאה נוכחית	סה"כ צריכה בקוט"ש	מחיר לקוט"ש בא"ג	סה"כ לתשלום
			31/10/22	01/10/22	פרטי חשבון עבור תאריכים:	
777	פסגה	438,949.54	442,622.57	3,673.03	49.77	1,828.07 ₪
778	גבע	213,484.06	215,822.24	2,338.18	41.06	960.06 ₪
779	שפל	637,678.40	642,624.46	4,946.06	33.83	1,673.25 ₪

סה"כ לדייר:

פסגה	גבע	שפל	סה"כ	שיא ביקוש
5,581.51	2,819.76	5,753.04	14,154.31	22.02
₪ 2,777.92	₪ 1,157.79	₪ 1,946.25	₪ 5,881.96	

סה"כ צריכה

סה"כ לתשלום

214.45 ₪	תשלום קבוע	
149.09 ₪	תשלום עבור גודל חיבור בKVA (3x800)	
6,245.50 ₪	סה"כ לתשלום	לא כולל מע"מ



31102234654





התפלגות חיוב בש"ח לפי תעו"ז

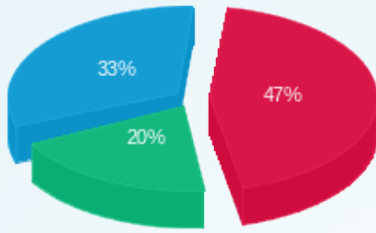

- פסגה (2,777.92)
- גבע (1,157.79)
- שפל (1,946.25)

הסטוריית צריכה בקוט"ש

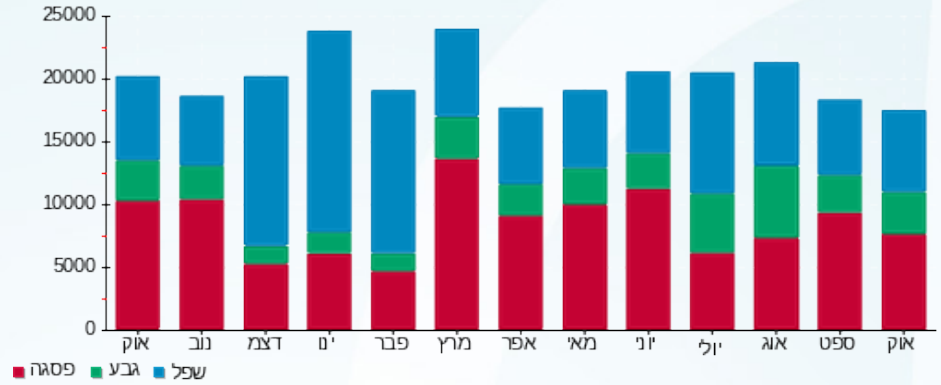

06/11/22 תאריך הפקה:  
 31/10/22 תאריך קריאה נוכחית:  
 01/10/22 תאריך קריאה קודמת:

שם דייר: בניין C - אלפא אל טי אל ק.6  
 שם אתר: מגדלי אקרשטיין

**לקוח/ה נכבד/ה, אנו מתכבדים להגיש את חישוב צריכת החשמל לתקופה 01/10/22 - 31/10/22:**

בניין C - אלפא אל טי אל ק.6 - 1 - 00025498 (3x400)

סה"כ לתשלום	מחיר לקוט"ש בא"ג	סה"כ צריכה בקוט"ש	קריאה נוכחית	קריאה קודמת	סוג צריכה	סוג תעריף
			31/10/22	01/10/22		פרטי חשבון עבור תאריכים:
₪ 729.06	49.77	1,464.86	453,800.45	452,335.58	פסגה	777
₪ 106.01	41.06	258.18	143,447.83	143,189.64	גבע	778
₪ 146.87	33.83	434.15	247,197.28	246,763.13	שפל	779

סה"כ לדייר:

שיא ביקוש	סה"כ	שפל	גבע	פסגה
13.18	2,157.20	434.15	258.18	1,464.86
	₪ 981.95	₪ 146.87	₪ 106.01	₪ 729.06

סה"כ צריכה  
 סה"כ לתשלום

₪ 214.45	<b>תשלום קבוע</b>	
₪ 74.54	<b>תשלום עבור גודל חיבור בKVA (3x400)</b>	
₪ 1,270.94	<b>סה"כ לתשלום</b>	<b>לא כולל מע"מ</b>

התפלגות חיוב בש"ח לפי תע"ז

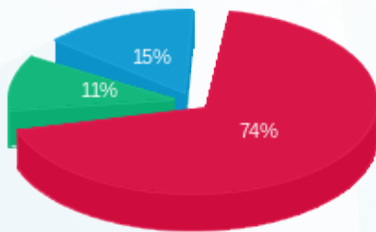

■ פסגה (₪ 729.06)  
 ■ גבע (₪ 106.01)  
 ■ שפל (₪ 146.87)

הסטוריית צריכה בקוט"ש

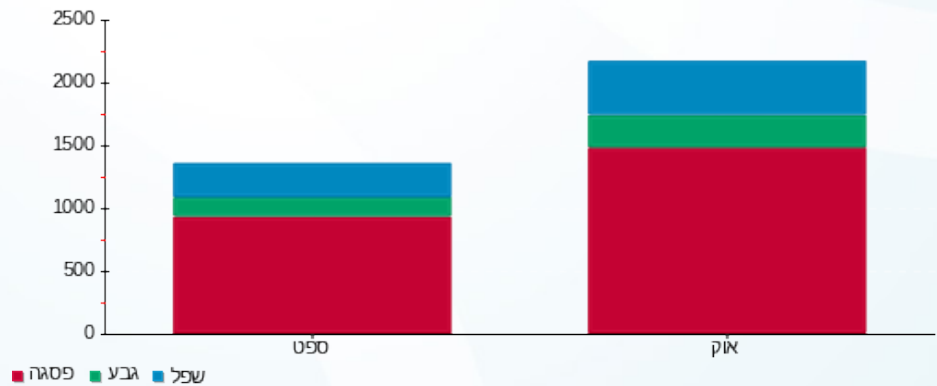

06/11/22 תאריך הפקה:  
 31/10/22 תאריך קריאה נוכחית:  
 01/10/22 תאריך קריאה קודמת:

שם דייר: בניין C - גרופ 42 ק.9  
 שם אתר: מגדלי אקרשטיין

לקוח/ה נכבד/ה, אנו מתכבדים להגיש את חישוב צריכת החשמל לתקופה 01/10/22 - 31/10/22:

בניין C - גרופ 42 ק.9 - 2 - 00025313 (3x100)

סוג תעריף	סוג צריכה	קריאה קודמת	קריאה נוכחית	סה"כ צריכה בקוט"ש	מחיר לקוט"ש בא"ג	סה"כ לתשלום
פרטי חשבון עבור תאריכים:						
777	פסגה	01/10/22	31/10/22	84,419.83	49.77	34.81 ₪
778	גבע	34,822.26	34,870.99	48.72	41.06	20.01 ₪
779	שפל	78,247.86	78,358.86	110.99	33.83	37.55 ₪

סה"כ לדייר:

פסגה	גבע	שפל	סה"כ	שיא ביקוש
69.93	48.72	110.99	229.65	3.16
34.81 ₪	20.01 ₪	37.55 ₪	92.36 ₪	

סה"כ צריכה  
 סה"כ לתשלום

214.45 ₪	תשלום קבוע	
18.64 ₪	תשלום עבור גודל חיבור בKVA (3x100)	
325.45 ₪	סה"כ לתשלום	לא כולל מע"מ



31102242405

התפלגות חיוב בש"ח לפי תעו"ז

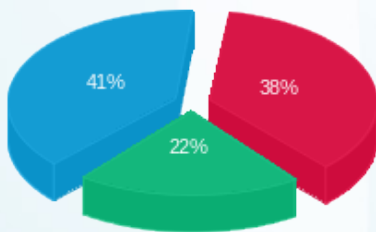

פסגה (34.81 ₪)  
 גבע (20.005 ₪)  
 שפל (37.55 ₪)

הסטוריית צריכה בקוט"ש

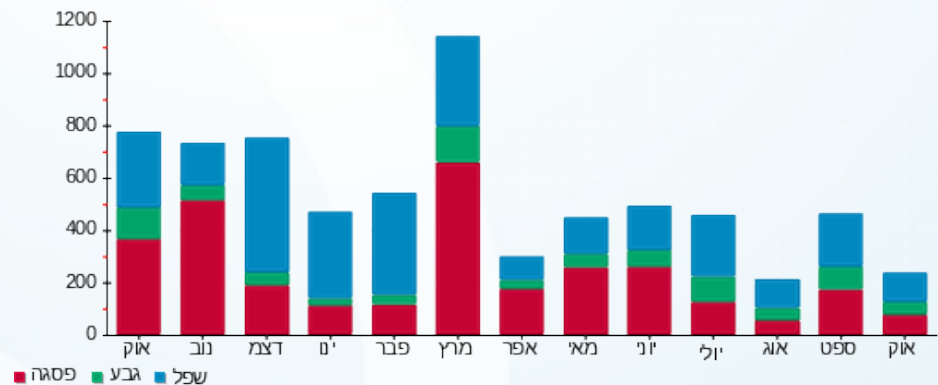

06/11/22 תאריך הפקה:  
 31/10/22 תאריך קריאה נוכחית:  
 01/10/22 תאריך קריאה קודמת:

שם דייר: בניין C - גרופ 42 שלב ב ק.9  
 שם אתר: מגדלי אקרשטיין

**לקוח/ה נכבד/ה, אנו מתכבדים להגיש את חישוב צריכת החשמל לתקופה 01/10/22 - 31/10/22:**

בניין C - גרופ 42 שלב ב ק.9 - 3 - 00025313 (3x400)

סוג תעריף	סוג צריכה	קריאה קודמת	קריאה נוכחית	סה"כ צריכה בקוט"ש	מחיר לקוט"ש בא"ג	סה"כ לתשלום
		01/10/22	31/10/22			
777	פסגה	252,845.23	253,231.43	386.20	49.77	192.21 ₪
778	גבע	95,733.76	95,948.01	214.24	41.06	87.97 ₪
779	שפל	187,971.12	188,446.80	475.68	33.83	160.92 ₪

סה"כ לדייר:

פסגה	גבע	שפל	סה"כ	שיא ביקוש
386.20	214.24	475.68	1,076.13	5.34
192.21 ₪	87.97 ₪	160.92 ₪	441.10 ₪	

סה"כ צריכה  
 סה"כ לתשלום

214.45 ₪	<b>תשלום קבוע</b>	
74.54 ₪	<b>תשלום עבור גודל חיבור ב KVA (3x400)</b>	
730.10 ₪	<b>סה"כ לתשלום</b>	<b>לא כולל מע"מ</b>



31102242406

התפלגות חיוב בש"ח לפי תעו"ז

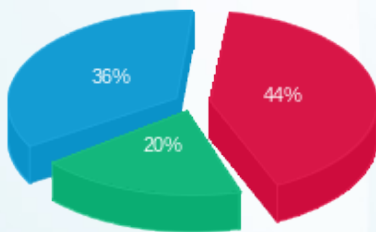

פסגה (192.21 ₪) 44%  
 גבע (87.97 ₪) 20%  
 שפל (160.92 ₪) 36%

הסטוריית צריכה בקוט"ש

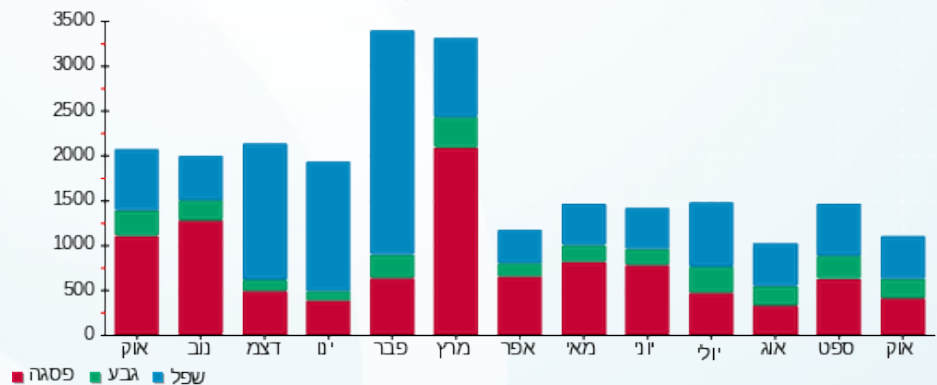

06/11/22 תאריך הפקה:  
 31/10/22 תאריך קריאה נוכחית:  
 01/10/22 תאריך קריאה קודמת:

שם דייר: בניין C - גרין אנד גולד קומה 6  
 שם אתר: מגדלי אקרשטיין

**לקוח/ה נכבד/ה, אנו מתכבדים להגיש את חישוב צריכת החשמל לתקופה 01/10/22 - 31/10/22:**

בניין C - גרין אנד גולד קומה 6 - 2 - 00025498 (3x400)

סוג תעריף	סוג צריכה	קריאה קודמת	קריאה נוכחית	סה"כ צריכה בקוט"ש	מחיר לקוט"ש בא"ג	סה"כ לתשלום
			01/10/22	31/10/22		
777	פסגה	298,153.69	299,652.88	1,499.19	49.77	746.14 ₪
778	גבע	118,539.71	118,635.69	95.98	41.06	39.41 ₪
779	שפל	240,576.42	240,722.46	146.04	33.83	49.41 ₪

סה"כ לדייר:

פסגה	גבע	שפל	סה"כ	שיא ביקוש
1,499.19	95.98	146.04	1,741.20	11.87
746.14 ₪	39.41 ₪	49.41 ₪	834.96 ₪	

סה"כ צריכה  
 סה"כ לתשלום

214.45 ₪	<b>תשלום קבוע</b>	
74.54 ₪	<b>תשלום עבור גודל חיבור בKVA (3x400)</b>	
1,123.95 ₪	<b>סה"כ לתשלום</b>	<b>לא כולל מע"מ</b>



31102234652

התפלגות חיוב בש"ח לפי תעו"ז

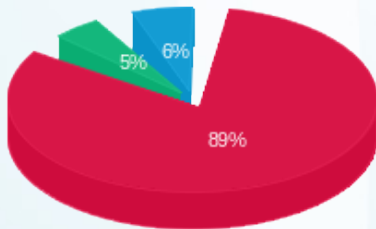

■ פסגה (746.14 ₪)  
 ■ גבע (39.41 ₪)  
 ■ שפל (49.41 ₪)

הסטוריית צריכה בקוט"ש

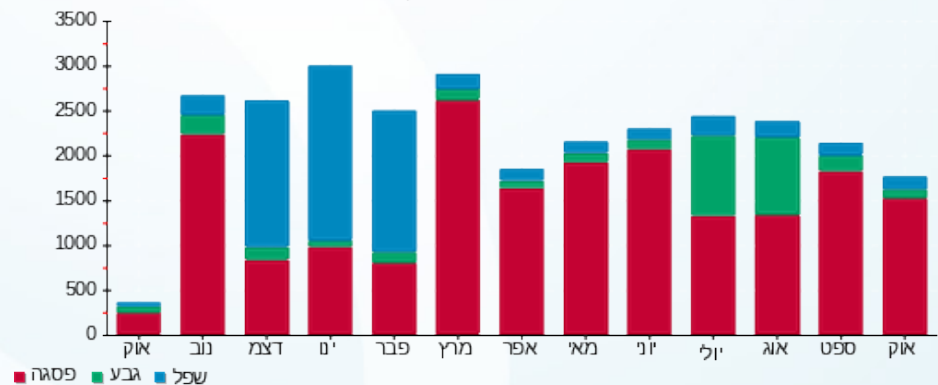



06/11/22

תאריך הפקה:

שם דייר: בניין C - דיזנגוף סחר ק.11.

31/10/22

תאריך קריאה נוכחית:

שם אתר: מגדלי אקרשטיין

01/10/22

תאריך קריאה קודמת:

לקוח/ה נכבד/ה, אנו מתכבדים להגיש את חישוב צריכת החשמל לתקופה 01/10/22 - 31/10/22:

בניין C - דיזנגוף סחר ק.11 - 7 - 00025313 (3x160)

סוג תעריף	סוג צריכה	קריאה קודמת	קריאה נוכחית	סה"כ צריכה בקוט"ש	מחיר לקוט"ש בא"ג	סה"כ לתשלום
פרטי חשבון עבור תאריכים:						
777	פסגה	01/10/22	31/10/22	1,651.35	49.77	821.88 ₪
778	גבע	8,699.14	9,070.97	371.83	41.06	152.67 ₪
779	שפל	23,253.77	23,977.38	723.62	33.83	244.80 ₪

סה"כ לדייר:

פסגה	גבע	שפל	סה"כ	שיא ביקוש
1,651.35	371.83	723.62	2,746.80	11.65
821.88 ₪	152.67 ₪	244.80 ₪	1,219.35 ₪	

סה"כ צריכה

סה"כ לתשלום

214.45 ₪	תשלום קבוע	
29.82 ₪	תשלום עבור גודל חיבור בKVA (3x160)	
1,463.62 ₪	סה"כ לתשלום	לא כולל מע"מ



31102242172

התפלגות חיוב בש"ח לפי תעו"ז

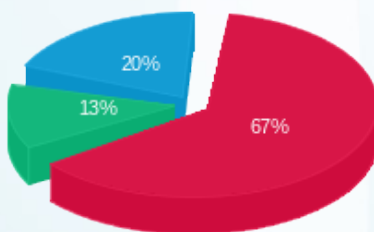

■ פסגה (821.88 ₪)  
■ גבע (152.67 ₪)  
■ שפל (244.80 ₪)

הסטוריית צריכה בקוט"ש

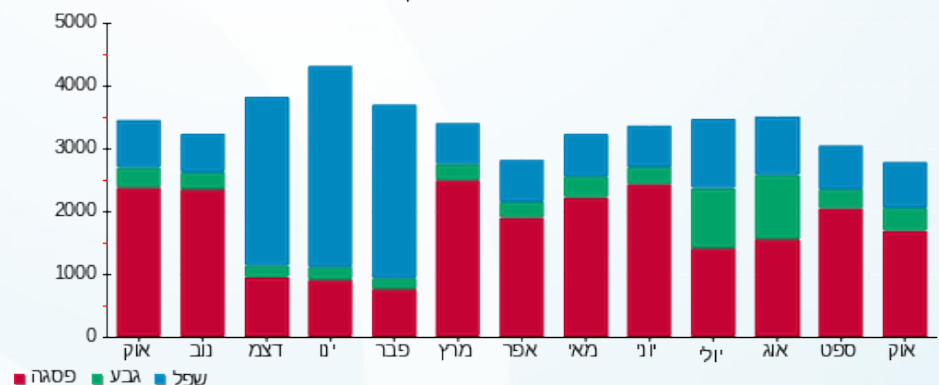

06/11/22 תאריך הפקה:  
 31/10/22 תאריך קריאה נוכחית:  
 01/10/22 תאריך קריאה קודמת:

שם דייר: בניין C - וכלר וולף ק.4  
 שם אתר: מגדלי אקרשטיין

**לקוח/ה נכבד/ה, אנו מתכבדים להגיש את חישוב צריכת החשמל לתקופה 01/10/22 - 31/10/22:**

בניין C - וכלר וולף ק.4 - 4 - (3x400)00025322

סוג תעריף	סוג צריכה	קריאה קודמת	קריאה נוכחית	סה"כ צריכה בקוט"ש	מחיר לקוט"ש בא"ג	סה"כ לתשלום
			01/10/22	31/10/22		
777	פסגה	206,519.95	207,142.94	623.00	49.77	310.07 ₪
778	גבע	90,493.87	90,656.21	162.34	41.06	66.66 ₪
779	שפל	189,846.38	189,984.55	138.17	33.83	46.74 ₪

סה"כ לדייר:

פסגה	גבע	שפל	סה"כ	שיא ביקוש
623.00	162.34	138.17	923.51	4.68
₪ 310.07	₪ 66.66	₪ 46.74	₪ 423.47	

סה"כ צריכה  
 סה"כ לתשלום

214.45 ₪	<b>תשלום קבוע</b>	
74.54 ₪	<b>תשלום עבור גודל חיבור בKVA (3x400)</b>	
712.46 ₪	<b>סה"כ לתשלום</b>	<b>לא כולל מע"מ</b>



311022

התפלגות חיוב בש"ח לפי תעו"ז

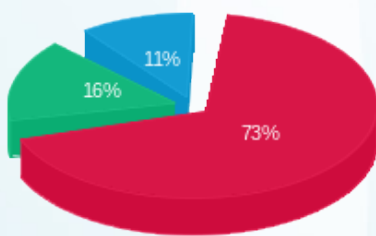

פסגה (310.07 ₪)  
 גבע (66.66 ₪)  
 שפל (46.74 ₪)

הסטוריית צריכה בקוט"ש

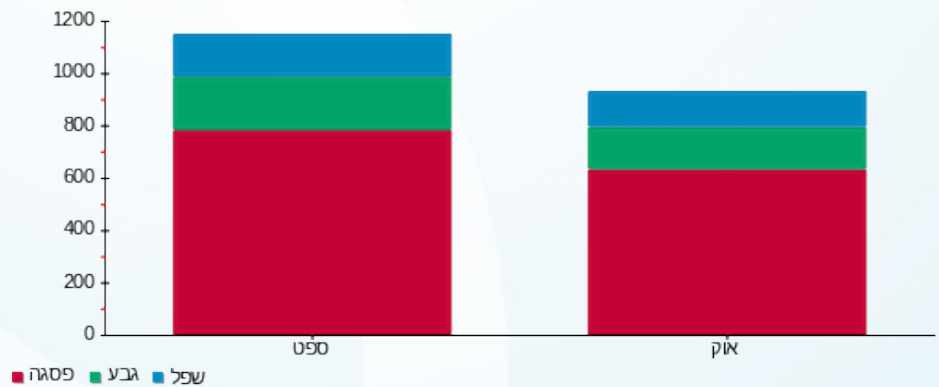



06/11/22

תאריך הפקה:

שם דייר: בניין C - זומד בע"מ ק.7.

31/10/22

תאריך קריאה נוכחית:

שם אתר: מגדלי אקרשטיין

01/10/22

תאריך קריאה קודמת:

לקוח/ה נכבד/ה, אנו מתכבדים להגיש את חישוב צריכת החשמל לתקופה 01/10/22 - 31/10/22:

בניין C - זומד בע"מ ק.7 - 4 - 00025498 (3x400)

סה"כ לתשלום	מחיר לקוט"ש בא"ג	סה"כ צריכה בקוט"ש	קריאה נוכחית	קריאה קודמת	סוג צריכה	סוג תעריף
			31/10/22	01/10/22		פרטי חשבון עבור תאריכים:
2,801.17 ₪	49.77	5,628.23	1,254,186.21	1,248,557.98	פסגה	777
643.54 ₪	41.06	1,567.32	434,245.24	432,677.92	גבע	778
1,217.73 ₪	33.83	3,599.56	732,318.06	728,718.50	שפל	779

סה"כ לדייר:

שיא ביקוש	סה"כ	שפל	גבע	פסגה
37.78	10,795.12	3,599.56	1,567.32	5,628.23
	4,662.45 ₪	1,217.73 ₪	643.54 ₪	2,801.17 ₪

סה"כ צריכה

סה"כ לתשלום

214.45 ₪	<b>תשלום קבוע</b>	
74.54 ₪	<b>תשלום עבור גודל חיבור בKVA (3x400)</b>	
4,951.44 ₪	<b>סה"כ לתשלום</b>	<b>לא כולל מע"מ</b>



31102249031

התפלגות חיוב בש"ח לפי תעו"ז

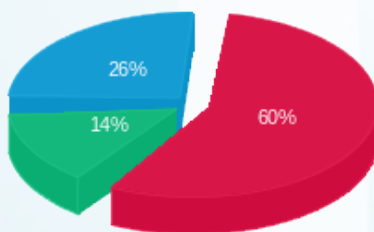

■ פסגה (2,801.17 ₪)  
■ גבע (643.54 ₪)  
■ שפל (1,217.73 ₪)

הסטוריית צריכה בקוט"ש

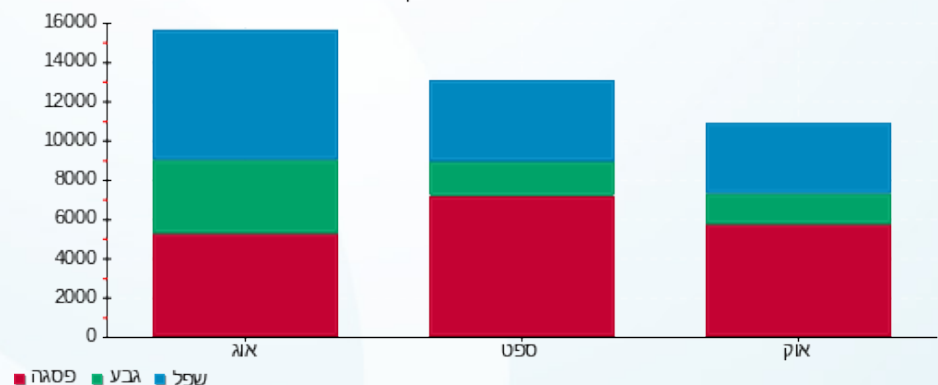



06/11/22 תאריך הפקה:  
 31/10/22 תאריך קריאה נוכחית:  
 01/10/22 תאריך קריאה קודמת:

שם דייר: בניין C - חברת סימנס בע"מ ק.5  
 שם אתר: מגדלי אקרשטיין

לקוח/ה נכבד/ה, אנו מתכבדים להגיש את חישוב צריכת החשמל לתקופה 01/10/22 - 31/10/22:

בניין C - חברת סימנס בע"מ ק.5 - 5 - 00025322 (3x400)

סוג תעריף	סוג צריכה	קריאה קודמת	קריאה נוכחית	סה"כ צריכה בקוט"ש	מחיר לקוט"ש בא"ג	סה"כ לתשלום
		01/10/22	31/10/22	פרטי חשבון עבור תאריכים:		
777	פסגה	1,313,960.69	1,316,563.91	2,603.22	49.77	1,295.62 ₪
778	גבע	683,187.35	684,442.92	1,255.57	41.06	515.54 ₪
779	שפל	1,309,723.24	1,312,360.83	2,637.59	33.83	892.30 ₪

סה"כ לדייר:

פסגה	גבע	שפל	סה"כ	שיא ביקוש
2,603.22	1,255.57	2,637.59	6,496.38	16.66
1,295.62 ₪	515.54 ₪	892.30 ₪	2,703.46 ₪	

סה"כ צריכה  
 סה"כ לתשלום

214.45 ₪	תשלום קבוע	
74.54 ₪	תשלום עבור גודל חיבור בKVA (3x400)	
2,992.45 ₪	סה"כ לתשלום	לא כולל מע"מ



31102242808

התפלגות חיוב בש"ח לפי תעו"ז

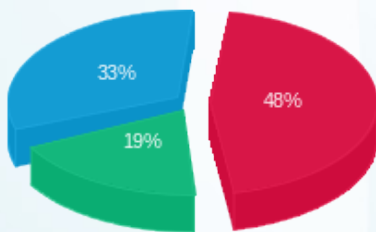

פסגה (1,295.62 ₪)  
 גבע (515.54 ₪)  
 שפל (892.30 ₪)

הסטוריית צריכה בקוט"ש

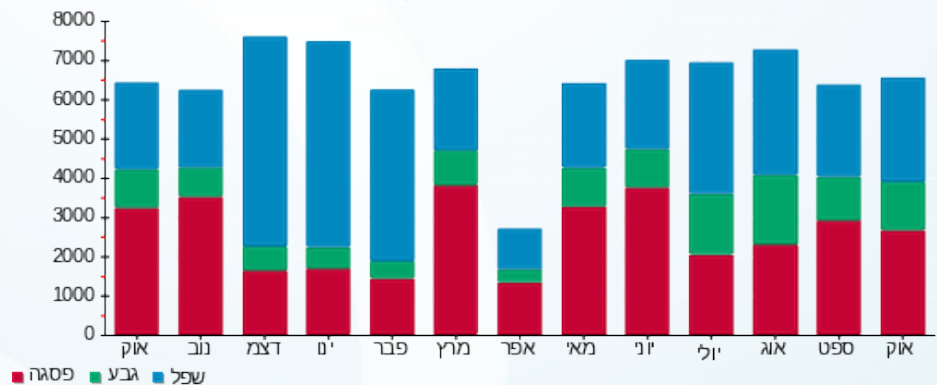



06/11/22 תאריך הפקה:  
 31/10/22 תאריך קריאה נוכחית:  
 01/10/22 תאריך קריאה קודמת:

שם דייר: בניין C - כלל ק.4 (ערוץ 7)  
 שם אתר: מגדלי אקרשטיין

לקוח/ה נכבד/ה, אנו מתכבדים להגיש את חישוב צריכת החשמל לתקופה 01/10/22 - 31/10/22:

בניין C - כלל ק.4 (ערוץ 7) - 7 - (00025322)(3x100)

סוג תעריף	סוג צריכה	קריאה קודמת	קריאה נוכחית	סה"כ צריכה בקוט"ש	מחיר לקוט"ש בא"ג	סה"כ לתשלום
			01/10/22	31/10/22		
777	פסגה	73,814.35	73,814.35	0.00	49.77	0.00 ₪
778	גבע	22,831.58	22,831.58	0.00	41.06	0.00 ₪
779	שפל	78,538.78	78,538.78	0.00	33.83	0.00 ₪

סה"כ לדייר:

פסגה	גבע	שפל	סה"כ	שיא ביקוש
0.00	0.00	0.00	0.00	
0.00 ₪	0.00 ₪	0.00 ₪	0.00 ₪	

סה"כ צריכה

סה"כ לתשלום

214.45 ₪	תשלום קבוע	
18.64 ₪	תשלום עבור גודל חיבור בKVA (3x100)	
233.09 ₪	סה"כ לתשלום	לא כולל מע"מ



31102245748

התפלגות חיוב בש"ח לפי תעו"ז

הסטוריית צריכה בקוט"ש

פסגה (0.00 ₪)  
 גבע (0.00 ₪)  
 שפל (0.00 ₪)

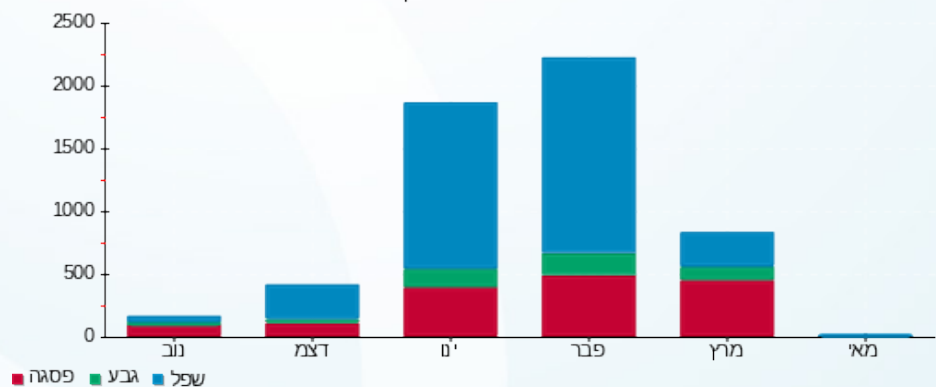



06/11/22

תאריך הפקדה:

שם דייר: בניין C - סייסק ק.3

31/10/22

תאריך קריאה נוכחית:

שם אתר: מגדלי אקרשטיין

01/10/22

תאריך קריאה קודמת:

לקוח/ה נכבד/ה, אנו מתכבדים להגיש את חישוב צריכת החשמל לתקופה 01/10/22 - 31/10/22:

בניין C - סייסק ק.3 - 2 - 00025322(3x400)

סוג תעריף	סוג צריכה	קריאה קודמת	קריאה נוכחית	סה"כ צריכה בקוט"ש	מחיר לקוט"ש בא"ג	סה"כ לתשלום
		01/10/22	31/10/22	פרטי חשבון עבור תאריכים:		
777	פסגה	1,404,230.60	1,407,007.82	2,777.22	49.77	1,382.22 ₪
778	גבע	817,548.63	818,386.61	837.98	41.06	344.08 ₪
779	שפל	1,489,146.41	1,490,843.78	1,697.38	33.83	574.22 ₪

סה"כ לדייר:

פסגה	גבע	שפל	סה"כ	שיא ביקוש
2,777.22	837.98	1,697.38	5,312.58	19.42
1,382.22 ₪	344.08 ₪	574.22 ₪	2,300.52 ₪	

סה"כ צריכה

סה"כ לתשלום

214.45 ₪	תשלום קבוע	
74.54 ₪	תשלום עבור גודל חיבור בKVA (3x400)	
2,589.51 ₪	סה"כ לתשלום	לא כולל מע"מ



31102247236

התפלגות חיוב בש"ח לפי תעו"ז

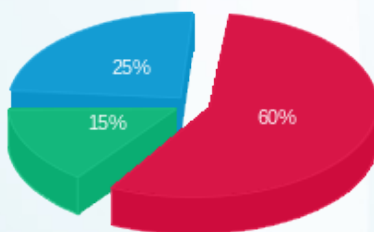

פסגה (1,382.22 ₪)  
גבע (344.08 ₪)  
שפל (574.22 ₪)

הסטוריית צריכה בקוט"ש

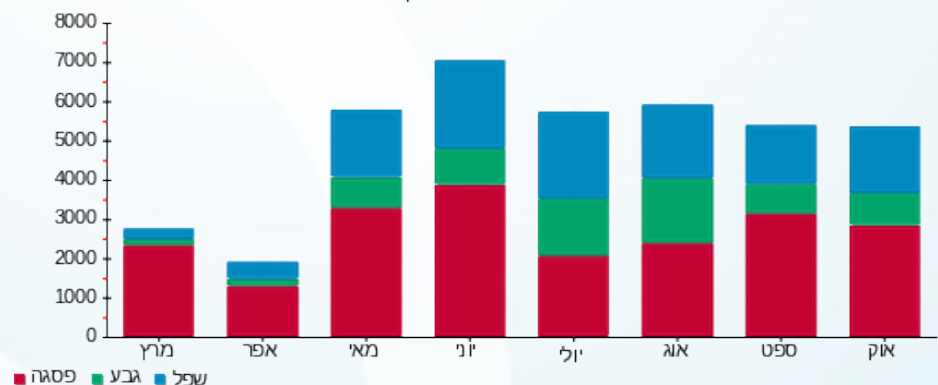



06/11/22 תאריך הפקה:  
 31/10/22 תאריך קריאה נוכחית:  
 01/10/22 תאריך קריאה קודמת:

שם דייר: בניין C - סייסק ק.8  
 שם אתר: מגדלי אקרשטיין

לקוח/ה נכבד/ה, אנו מתכבדים להגיש את חישוב צריכת החשמל לתקופה 01/10/22 - 31/10/22:

בניין C - סייסק בע"מ ק.8 - 5 - 00025498 (3x400)

סוג תעריף	סוג צריכה	קריאה קודמת	קריאה נוכחית	סה"כ צריכה בקוט"ש	מחיר לקוט"ש בא"ג	סה"כ לתשלום
			31/10/22	01/10/22	פרטי חשבון עבור תאריכים:	
777	פסגה	314,872.54	315,887.40	1,014.85	49.77	505.09 ₪
778	גבע	147,017.13	147,239.02	221.90	41.06	91.11 ₪
779	שפל	283,345.01	283,623.05	278.04	33.83	94.06 ₪

בניין C - סייסק ק.8 - 6 - 00025498 (3x100)

סוג תעריף	סוג צריכה	קריאה קודמת	קריאה נוכחית	סה"כ צריכה בקוט"ש	מחיר לקוט"ש בא"ג	סה"כ לתשלום
			31/10/22	01/10/22	פרטי חשבון עבור תאריכים:	
777	פסגה	399,056.54	400,825.82	1,769.28	49.77	880.57 ₪
778	גבע	141,486.19	142,143.24	657.05	41.06	269.78 ₪
779	שפל	304,068.28	305,228.33	1,160.05	33.83	392.44 ₪

סה"כ לדייר:

פסגה	גבע	שפל	סה"כ	שיא ביקוש
2,784.13	878.94	1,438.08	5,101.16	12.05
1,385.66 ₪	360.89 ₪	486.50 ₪	2,233.06 ₪	

סה"כ צריכה

סה"כ לתשלום

214.45 ₪	תשלום קבוע	
93.18 ₪	תשלום עבור גודל חיבור בKVA (3x500)	
2,540.69 ₪	סה"כ לתשלום	לא כולל מע"מ



31102234653





התפלגות חיוב בש"ח לפי תעו"ז

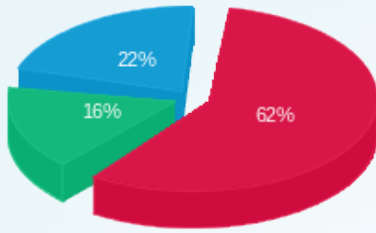

■ פסגה (ש"ח 1,385.66)  
■ גבע (ש"ח 360.89)  
■ שפל (ש"ח 486.50)

הסטוריית צריכה בקוט"ש

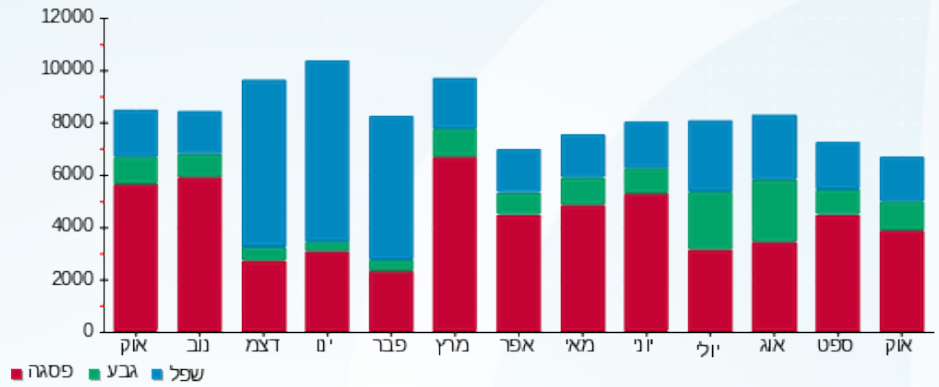

06/11/22 תאריך הפקה:  
 31/10/22 תאריך קריאה נוכחית:  
 01/10/22 תאריך קריאה קודמת:

שם דייר: בניין C - פורטניט (איינסלו) ק.11  
 שם אתר: מגדלי אקרשטיין

**לקוח/ה נכבד/ה, אנו מתכבדים להגיש את חישוב צריכת החשמל לתקופה 01/10/22 - 31/10/22:**

בניין C - פורטניט (איינסלו) ק.11 - 4 - 00025313 (3x400)

סוג תעריף	סוג צריכה	קריאה קודמת	קריאה נוכחית	סה"כ צריכה בקוט"ש	מחיר לקוט"ש בא"ג	סה"כ לתשלום
			01/10/22	31/10/22		
777	פסגה	1,047,005.00	1,047,029.70	24.70	49.77	12.30 ₪
778	גבע	496,568.34	496,586.70	18.36	41.06	7.54 ₪
779	שפל	1,060,870.80	1,060,910.23	39.42	33.83	13.34 ₪

סה"כ לדייר:

פסגה	גבע	שפל	סה"כ	שיא ביקוש
24.70	18.36	39.42	82.48	0.23
12.30 ₪	7.54 ₪	13.34 ₪	33.17 ₪	

סה"כ צריכה  
סה"כ לתשלום

214.45 ₪	<b>תשלום קבוע</b>	
74.54 ₪	<b>תשלום עבור גודל חיבור בKVA (3x400)</b>	
322.16 ₪	<b>סה"כ לתשלום</b>	<b>לא כולל מע"מ</b>



31102246517

התפלגות חיוב בש"ח לפי תעו"ז

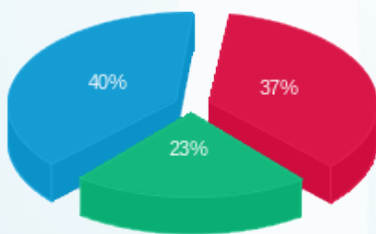

■ פסגה (12.30 ₪)  
 ■ גבע (7.54 ₪)  
 ■ שפל (13.34 ₪)

הסטוריית צריכה בקוט"ש

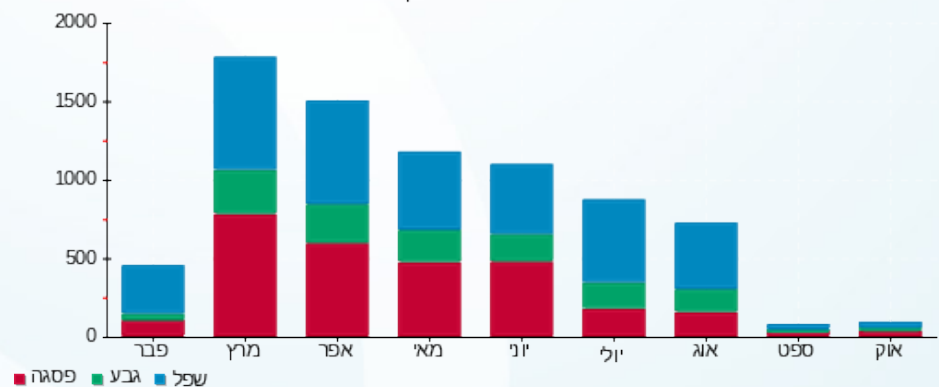



06/11/22 תאריך הפקה:  
 31/10/22 תאריך קריאה נוכחית:  
 01/10/22 תאריך קריאה קודמת:

שם דייר: בניין C - פיירארק ק.4  
 שם אתר: מגדלי אקרשטיין

לקוח/ה נכבד/ה, אנו מתכבדים להגיש את חישוב צריכת החשמל לתקופה 01/10/22 - 31/10/22:

בניין C - פיירארק ק.4 - 3 - 00025322 (3x400)

סוג תעריף	סוג צריכה	קריאה קודמת	קריאה נוכחית	סה"כ צריכה בקוט"ש	מחיר לקוט"ש בא"ג	סה"כ לתשלום
			01/10/22	31/10/22	פרטי חשבון עבור תאריכים:	
777	פסגה	738,436.16	740,366.43	1,930.27	49.77	960.69 ₪
778	גבע	437,316.16	437,616.98	300.82	41.06	123.52 ₪
779	שפל	748,321.64	748,935.96	614.31	33.83	207.82 ₪

סה"כ לדייר:

פסגה	גבע	שפל	סה"כ	שיא ביקוש
1,930.27	300.82	614.31	2,845.40	15.12
960.69 ₪	123.52 ₪	207.82 ₪	1,292.03 ₪	

סה"כ צריכה

סה"כ לתשלום

214.45 ₪	תשלום קבוע	
74.54 ₪	תשלום עבור גודל חיבור בKVA (3x400)	
1,581.02 ₪	סה"כ לתשלום	לא כולל מע"מ



31102249030

התפלגות חיוב בש"ח לפי תעו"ז

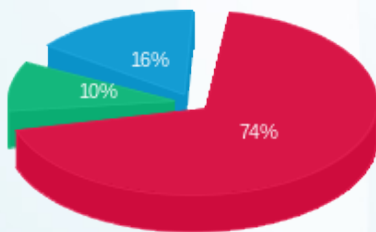

■ פסגה (960.69 ₪)  
 ■ גבע (123.52 ₪)  
 ■ שפל (207.82 ₪)

הסטוריית צריכה בקוט"ש

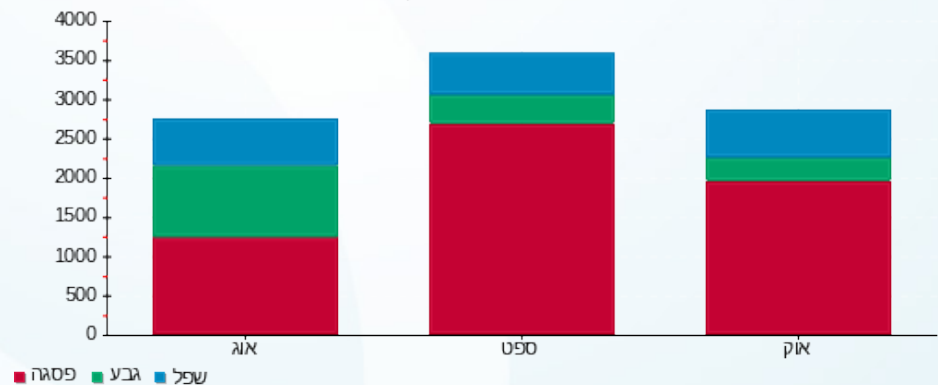



06/11/22

תאריך הפקה:

שם דייר: בניין C - קורל ריף ק.5

31/10/22

תאריך קריאה נוכחית:

שם אתר: מגדלי אקרשטיין

01/10/22

תאריך קריאה קודמת:

לקוח/ה נכבד/ה, אנו מתכבדים להגיש את חישוב צריכת החשמל לתקופה 01/10/22 - 31/10/22:

בניין C - קורל ריף ק.5 - 6 - 00025322(3x100)

סוג תעריף	סוג צריכה	קריאה קודמת	קריאה נוכחית	סה"כ צריכה בקוט"ש	מחיר לקוט"ש בא"ג	סה"כ לתשלום
פרטי חשבון עבור תאריכים:						
777	פסגה	01/10/22	31/10/22	2,306.49	49.77	1,147.94 ₪
778	גבע	12,010.21	13,248.30	1,238.09	41.06	508.36 ₪
779	שפל	37,682.44	40,389.62	2,707.18	33.83	915.84 ₪

סה"כ לדייר:

פסגה	גבע	שפל	סה"כ	שיא ביקוש
2,306.49	1,238.09	2,707.18	6,251.77	15.87
1,147.94 ₪	508.36 ₪	915.84 ₪	2,572.14 ₪	

סה"כ צריכה

סה"כ לתשלום

214.45 ₪	תשלום קבוע	
18.64 ₪	תשלום עבור גודל חיבור בKVA (3x100)	
2,805.23 ₪	סה"כ לתשלום	לא כולל מע"מ



31102245464

התפלגות חיוב בש"ח לפי תע"ז

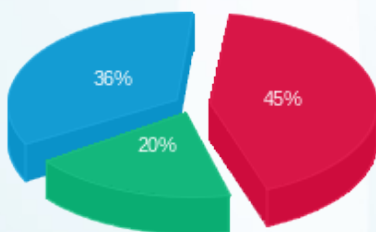

פסגה (1,147.94 ₪) 45%  
 גבע (508.36 ₪) 20%  
 שפל (915.84 ₪) 36%

הסטוריית צריכה בקוט"ש

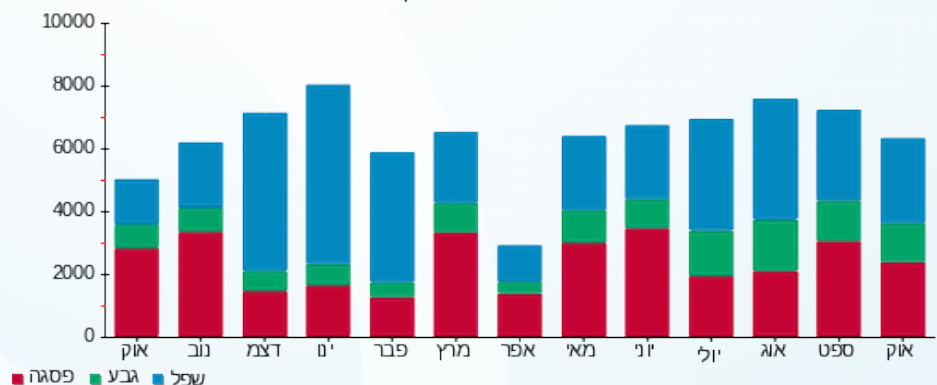



06/11/22 תאריך הפקה:  
 31/10/22 תאריך קריאה נוכחית:  
 01/10/22 תאריך קריאה קודמת:

**שם דייר:** בניין C מיזוג אוויר כלל ביטוח  
**שם אתר:** מגדלי אקרשטיין

**לקוח/ה נכבד/ה, אנו מתכבדים להגיש את חישוב צריכת החשמל לתקופה 01/10/22 - 31/10/22:**

**בקבוצה של מא בניין C צילר 24 שעות שלב ב בניין 2 - (0x0)00025305 - C**

סוג תעריף	סוג צריכה	קריאה קודמת	קריאה נוכחית	סה"כ צריכה בקוט"ש	מחיר לקוט"ש בא"ג	סה"כ לתשלום
פרטי חשבון עבור תאריכים:			01/10/22	31/10/22		
777	פסגה	1,324,775.50	1,324,912.15	136.66	49.77	68.01 ₪
778	גבע	1,020,534.74	1,020,634.06	99.32	41.06	40.78 ₪
779	שפל	1,809,231.99	1,809,451.78	219.79	33.83	74.36 ₪

**בקבוצה של מא בניין C צילר 1 שלב ב בניין 2 - (0x0)00025321 - C**

סוג תעריף	סוג צריכה	קריאה קודמת	קריאה נוכחית	סה"כ צריכה בקוט"ש	מחיר לקוט"ש בא"ג	סה"כ לתשלום
פרטי חשבון עבור תאריכים:			01/10/22	31/10/22		
777	פסגה	2,483,860.20	2,499,286.15	15,425.95	49.77	7,677.49 ₪
778	גבע	1,118,285.55	1,123,613.85	5,328.30	41.06	2,187.80 ₪
779	שפל	961,163.93	969,876.61	8,712.68	33.83	2,947.50 ₪

**בקבוצה של מא בניין C צילר 2 שלב ב בניין 3 - (0x0)00025321 - C**

סוג תעריף	סוג צריכה	קריאה קודמת	קריאה נוכחית	סה"כ צריכה בקוט"ש	מחיר לקוט"ש בא"ג	סה"כ לתשלום
פרטי חשבון עבור תאריכים:			01/10/22	31/10/22		
777	פסגה	2,058,900.60	2,071,210.93	12,310.33	49.77	6,126.85 ₪
778	גבע	819,369.17	823,427.74	4,058.57	41.06	1,666.45 ₪
779	שפל	807,759.82	814,077.51	6,317.69	33.83	2,137.27 ₪

**בקבוצה של מא בניין C צילר 3 שלב ב בניין 4 - (0x0)00025321 - C**

סוג תעריף	סוג צריכה	קריאה קודמת	קריאה נוכחית	סה"כ צריכה בקוט"ש	מחיר לקוט"ש בא"ג	סה"כ לתשלום
פרטי חשבון עבור תאריכים:			01/10/22	31/10/22		
777	פסגה	1,635,946.22	1,638,918.76	2,972.53	49.77	1,479.43 ₪
778	גבע	629,359.88	632,166.62	2,806.74	41.06	1,152.45 ₪
779	שפל	667,400.09	673,338.78	5,938.69	33.83	2,009.06 ₪





בקבוצה של מא בניין C לוח יטאות שלב ב בניין 5 - 00025321 (0x0) - C

סוג תעריף	סוג צריכה	קריאה קודמת	קריאה נוכחית	סה"כ צריכה בקוט"ש	מחיר לקוט"ש בא"ג	סה"כ לתשלום
		01/10/22	31/10/22			
777	פסגה	1,648,236.50	1,655,095.60	6,859.10	49.77	3,413.77 ₪
778	גבע	847,898.79	852,509.33	4,610.54	41.06	1,893.09 ₪
779	שפל	1,358,215.06	1,368,243.98	10,028.92	33.83	3,392.78 ₪

סה"כ לדירה:

פסגה	גבע	שפל	סה"כ	שיא ביקוש
37,704.56	16,903.47	31,217.77	85,825.80	230.54
18,765.56 ₪	6,940.56 ₪	10,560.97 ₪	36,267.10 ₪	

סה"כ צריכה  
סה"כ לתשלום

214.45 ₪	תשלום קבוע	
0.00 ₪	תשלום עבור גודל חיבור בKVA (0x0)	
36,481.55 ₪	סה"כ לתשלום	לא כולל מע"מ



31102213125

התפלגות חיוב בש"ח לפי תעו"ז

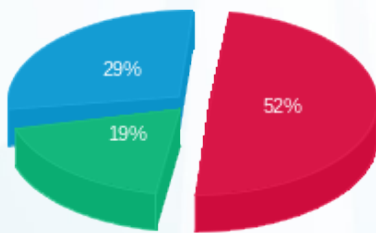

פסגה (18,765.56 ₪)  
גבע (6,940.56 ₪)  
שפל (10,560.97 ₪)

הסטוריית צריכה בקוט"ש

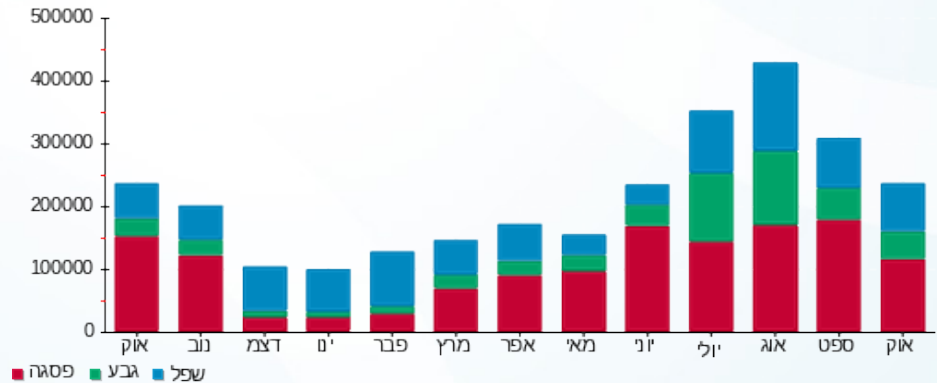



06/11/22 תאריך הפקה:  
 31/10/22 תאריך קריאה נוכחית:  
 01/10/22 תאריך קריאה קודמת:

**שם דייר:** בניין C ציבורי כלל ביטוח  
**שם אתר:** מגדלי אקרשטיין

**לקוח/ה נכבד/ה, אנו מתכבדים להגיש את חישוב צריכת החשמל לתקופה 01/10/22 - 31/10/22:**

**מפסק ראשי QT3 שלב ב בניין 1 - 00025305 - C**

סוג תעריף	סוג צריכה	קריאה קודמת	קריאה נוכחית	סה"כ צריכה בקוט"ש	מחיר לקוט"ש בא"ג	סה"כ לתשלום
פרטי חשבון עבור תאריכים:			01/10/22	31/10/22		
777	פסגה	5,883,444.65	5,898,176.60	14,731.95	49.77	7,332.09 ₪
778	גבע	3,711,258.95	3,718,285.35	7,026.40	41.06	2,885.04 ₪
779	שפל	6,992,063.50	7,003,831.20	11,767.70	33.83	3,981.01 ₪

**בקבוצה של מא בניין C צילר 4 24 שעות שלב ב בניין 2 - 00025305 - C**

סוג תעריף	סוג צריכה	קריאה קודמת	קריאה נוכחית	סה"כ צריכה בקוט"ש	מחיר לקוט"ש בא"ג	סה"כ לתשלום
פרטי חשבון עבור תאריכים:			01/10/22	31/10/22		
777	פסגה	1,324,775.50	1,324,912.15	-136.66	49.77	-68.01 ₪
778	גבע	1,020,534.74	1,020,634.06	-99.32	41.06	-40.78 ₪
779	שפל	1,809,231.99	1,809,451.78	-219.79	33.83	-74.36 ₪

**גרופ 42 קומה 9 - 2 - 00025313**

סוג תעריף	סוג צריכה	קריאה קודמת	קריאה נוכחית	סה"כ צריכה בקוט"ש	מחיר לקוט"ש בא"ג	סה"כ לתשלום
פרטי חשבון עבור תאריכים:			01/10/22	31/10/22		
777	פסגה	84,349.90	84,419.83	-69.93	49.77	-34.81 ₪
778	גבע	34,822.26	34,870.99	-48.72	41.06	-20.01 ₪
779	שפל	78,247.86	78,358.86	-110.99	33.83	-37.55 ₪

**בניין C - גרופ 42 שלב ב קומה 9 - 3 - 00025313**

סוג תעריף	סוג צריכה	קריאה קודמת	קריאה נוכחית	סה"כ צריכה בקוט"ש	מחיר לקוט"ש בא"ג	סה"כ לתשלום
פרטי חשבון עבור תאריכים:			01/10/22	31/10/22		
777	פסגה	252,845.23	253,231.43	-386.20	49.77	-192.21 ₪
778	גבע	95,733.76	95,948.01	-214.24	41.06	-87.97 ₪
779	שפל	187,971.12	188,446.80	-475.68	33.83	-160.92 ₪





**בניין C - פורטנייס (אינסולו) ק. 11 - 4 - 00025313**

סוג תעריף	סוג צריכה	קריאה קודמת	קריאה נוכחית	סה"כ צריכה בקוט"ש	מחיר לקוט"ש בא"ג	סה"כ לתשלום
פרטי חשבון עבור תאריכים:			31/10/22	01/10/22		
777	פסגה	1,047,005.00	1,047,029.70	-24.70	49.77	₪ -12.30
778	גבע	496,568.34	496,586.70	-18.36	41.06	₪ -7.54
779	שפל	1,060,870.80	1,060,910.23	-39.42	33.83	₪ -13.34

**בניין C - אינסולו ק. 10 - 5 - 00025313**

סוג תעריף	סוג צריכה	קריאה קודמת	קריאה נוכחית	סה"כ צריכה בקוט"ש	מחיר לקוט"ש בא"ג	סה"כ לתשלום
פרטי חשבון עבור תאריכים:			31/10/22	01/10/22		
777	פסגה	803,823.38	805,731.86	-1,908.48	49.77	₪ -949.85
778	גבע	525,968.66	526,450.24	-481.58	41.06	₪ -197.74
779	שפל	778,956.92	779,763.90	-806.97	33.83	₪ -273.00

**בניין C - אינסולו ק. 9 - 6 - 00025313**

סוג תעריף	סוג צריכה	קריאה קודמת	קריאה נוכחית	סה"כ צריכה בקוט"ש	מחיר לקוט"ש בא"ג	סה"כ לתשלום
פרטי חשבון עבור תאריכים:			31/10/22	01/10/22		
777	פסגה	408,885.55	410,198.37	-1,312.83	49.77	₪ -653.39
778	גבע	187,817.89	188,195.16	-377.28	41.06	₪ -154.91
779	שפל	390,517.46	391,145.86	-628.39	33.83	₪ -212.58

**בניין C - דיזינגוף סחר ק. 11 - 7 - 00025313**

סוג תעריף	סוג צריכה	קריאה קודמת	קריאה נוכחית	סה"כ צריכה בקוט"ש	מחיר לקוט"ש בא"ג	סה"כ לתשלום
פרטי חשבון עבור תאריכים:			31/10/22	01/10/22		
777	פסגה	34,394.78	36,046.14	-1,651.35	49.77	₪ -821.88
778	גבע	8,699.14	9,070.97	-371.83	41.06	₪ -152.67
779	שפל	23,253.77	23,977.38	-723.62	33.83	₪ -244.80

**בניין C - אינסולו ק. 10 - 8 - 00025313**

סוג תעריף	סוג צריכה	קריאה קודמת	קריאה נוכחית	סה"כ צריכה בקוט"ש	מחיר לקוט"ש בא"ג	סה"כ לתשלום
פרטי חשבון עבור תאריכים:			31/10/22	01/10/22		
777	פסגה	438,949.54	442,622.57	-3,673.03	49.77	₪ -1,828.07
778	גבע	213,484.06	215,822.24	-2,338.18	41.06	₪ -960.06
779	שפל	637,678.40	642,624.46	-4,946.06	33.83	₪ -1,673.25





**מפסק ראשי QM0 שלב ב בניין 1 - 00025321 - C**

סוג תעריף	סוג צריכה	קריאה קודמת	קריאה נוכחית	סה"כ צריכה בקוט"ש	מחיר לקוט"ש בא"ג	סה"כ לתשלום
פרטי חשבון עבור תאריכים:			31/10/22	01/10/22		
777	פסגה	9,532,062.12	9,575,565.18	43,503.06	49.77	21,651.47 ₪
778	גבע	4,808,020.86	4,828,500.60	20,479.74	41.06	8,408.98 ₪
779	שפל	6,302,949.12	6,341,924.58	38,975.46	33.83	13,185.40 ₪

**בקבוצה של מא בניין C צילר 1 שלב ב בניין 2 - 00025321 - C**

סוג תעריף	סוג צריכה	קריאה קודמת	קריאה נוכחית	סה"כ צריכה בקוט"ש	מחיר לקוט"ש בא"ג	סה"כ לתשלום
פרטי חשבון עבור תאריכים:			31/10/22	01/10/22		
777	פסגה	2,483,860.20	2,499,286.15	-15,425.95	49.77	-7,677.49 ₪
778	גבע	1,118,285.55	1,123,613.85	-5,328.30	41.06	-2,187.80 ₪
779	שפל	961,163.93	969,876.61	-8,712.68	33.83	-2,947.50 ₪

**בקבוצה של מא בניין C צילר 2 שלב ב בניין 3 - 00025321 - C**

סוג תעריף	סוג צריכה	קריאה קודמת	קריאה נוכחית	סה"כ צריכה בקוט"ש	מחיר לקוט"ש בא"ג	סה"כ לתשלום
פרטי חשבון עבור תאריכים:			31/10/22	01/10/22		
777	פסגה	2,058,900.60	2,071,210.93	-12,310.33	49.77	-6,126.85 ₪
778	גבע	819,369.17	823,427.74	-4,058.57	41.06	-1,666.45 ₪
779	שפל	807,759.82	814,077.51	-6,317.69	33.83	-2,137.27 ₪

**בקבוצה של מא בניין C צילר 3 שלב ב בניין 4 - 00025321 - C**

סוג תעריף	סוג צריכה	קריאה קודמת	קריאה נוכחית	סה"כ צריכה בקוט"ש	מחיר לקוט"ש בא"ג	סה"כ לתשלום
פרטי חשבון עבור תאריכים:			31/10/22	01/10/22		
777	פסגה	1,635,946.22	1,638,918.76	-2,972.53	49.77	-1,479.43 ₪
778	גבע	629,359.88	632,166.62	-2,806.74	41.06	-1,152.45 ₪
779	שפל	667,400.09	673,338.78	-5,938.69	33.83	-2,009.06 ₪

**בקבוצה של מא בניין C לוח יטאות שלב ב בניין 5 - 00025321 - C**

סוג תעריף	סוג צריכה	קריאה קודמת	קריאה נוכחית	סה"כ צריכה בקוט"ש	מחיר לקוט"ש בא"ג	סה"כ לתשלום
פרטי חשבון עבור תאריכים:			31/10/22	01/10/22		
777	פסגה	1,648,236.50	1,655,095.60	-6,859.10	49.77	-3,413.77 ₪
778	גבע	847,898.79	852,509.33	-4,610.54	41.06	-1,893.09 ₪
779	שפל	1,358,215.06	1,368,243.98	-10,028.92	33.83	-3,392.78 ₪





**שובל ניהול והשקעות קומה 2 - 00025322 - C 3**

סוג תעריף	סוג צריכה	קריאה קודמת	קריאה נוכחית	סה"כ צריכה בקוט"ש	מחיר לקוט"ש בא"ג	סה"כ לתשלום
פרטי חשבון עבור תאריכים:						
		01/10/22	31/10/22			
777	פסגה	1,404,230.60	1,407,007.82	-2,777.22	49.77	1,382.22 ₪
778	גבע	817,548.63	818,386.61	-837.98	41.06	344.08 ₪
779	שפל	1,489,146.41	1,490,843.78	-1,697.38	33.83	574.22 ₪

**בנין C - כלל ק. 4 - 3 - 00025322**

סוג תעריף	סוג צריכה	קריאה קודמת	קריאה נוכחית	סה"כ צריכה בקוט"ש	מחיר לקוט"ש בא"ג	סה"כ לתשלום
פרטי חשבון עבור תאריכים:						
		01/10/22	31/10/22			
777	פסגה	738,436.16	740,366.43	-1,930.27	49.77	960.69 ₪
778	גבע	437,316.16	437,616.98	-300.82	41.06	123.52 ₪
779	שפל	748,321.64	748,935.96	-614.31	33.83	207.82 ₪

**בנין C - ולכר וולף ק. 4 - 4 - 00025322**

סוג תעריף	סוג צריכה	קריאה קודמת	קריאה נוכחית	סה"כ צריכה בקוט"ש	מחיר לקוט"ש בא"ג	סה"כ לתשלום
פרטי חשבון עבור תאריכים:						
		01/10/22	31/10/22			
777	פסגה	206,519.95	207,142.94	-623.00	49.77	310.07 ₪
778	גבע	90,493.87	90,656.21	-162.34	41.06	66.66 ₪
779	שפל	189,846.38	189,984.55	-138.17	33.83	46.74 ₪

**בנין C - חברת סימנס בע"מ - 5 - 00025322**

סוג תעריף	סוג צריכה	קריאה קודמת	קריאה נוכחית	סה"כ צריכה בקוט"ש	מחיר לקוט"ש בא"ג	סה"כ לתשלום
פרטי חשבון עבור תאריכים:						
		01/10/22	31/10/22			
777	פסגה	1,313,960.69	1,316,563.91	-2,603.22	49.77	1,295.62 ₪
778	גבע	683,187.35	684,442.92	-1,255.57	41.06	515.54 ₪
779	שפל	1,309,723.24	1,312,360.83	-2,637.59	33.83	892.30 ₪

**בנין C - קורל ריף ק. 5 - 6 - 00025322**

סוג תעריף	סוג צריכה	קריאה קודמת	קריאה נוכחית	סה"כ צריכה בקוט"ש	מחיר לקוט"ש בא"ג	סה"כ לתשלום
פרטי חשבון עבור תאריכים:						
		01/10/22	31/10/22			
777	פסגה	30,890.76	33,197.25	-2,306.49	49.77	1,147.94 ₪
778	גבע	12,010.21	13,248.30	-1,238.09	41.06	508.36 ₪
779	שפל	37,682.44	40,389.62	-2,707.18	33.83	915.84 ₪



**בניין C - כלל ק.4 - 7 - 00025322**

סוג תעריף	סוג צריכה	קריאה קודמת	קריאה נוכחית	סה"כ צריכה בקוט"ש	מחיר לקוט"ש בא"ג	סה"כ לתשלום
פרטי חשבון עבור תאריכים:						
777	פסגה	01/10/22	31/10/22	0.00	49.77	73,814.35
778	גבע	01/10/22	31/10/22	0.00	41.06	22,831.58
779	שפל	01/10/22	31/10/22	0.00	33.83	78,538.78

**ק.4 נאוויטס 1 - 00025498 - C4**

סוג תעריף	סוג צריכה	קריאה קודמת	קריאה נוכחית	סה"כ צריכה בקוט"ש	מחיר לקוט"ש בא"ג	סה"כ לתשלום
פרטי חשבון עבור תאריכים:						
777	פסגה	01/10/22	31/10/22	-1,464.86	49.77	453,800.45
778	גבע	01/10/22	31/10/22	-258.18	41.06	143,447.83
779	שפל	01/10/22	31/10/22	-434.15	33.83	247,197.28

**גרין אנד גולד - 2 - 00025498**

סוג תעריף	סוג צריכה	קריאה קודמת	קריאה נוכחית	סה"כ צריכה בקוט"ש	מחיר לקוט"ש בא"ג	סה"כ לתשלום
פרטי חשבון עבור תאריכים:						
777	פסגה	01/10/22	31/10/22	-1,499.19	49.77	299,652.88
778	גבע	01/10/22	31/10/22	-95.98	41.06	118,635.69
779	שפל	01/10/22	31/10/22	-146.04	33.83	240,722.46

**עו"ד טל איתן קומה 7 - 4 - 00025498 - C**

סוג תעריף	סוג צריכה	קריאה קודמת	קריאה נוכחית	סה"כ צריכה בקוט"ש	מחיר לקוט"ש בא"ג	סה"כ לתשלום
פרטי חשבון עבור תאריכים:						
777	פסגה	01/10/22	31/10/22	-5,628.23	49.77	1,254,186.21
778	גבע	01/10/22	31/10/22	-1,567.32	41.06	434,245.24
779	שפל	01/10/22	31/10/22	-3,599.56	33.83	732,318.06

**בניין C - סייסק בע"מ ק.8 - 5 - 00025498**

סוג תעריף	סוג צריכה	קריאה קודמת	קריאה נוכחית	סה"כ צריכה בקוט"ש	מחיר לקוט"ש בא"ג	סה"כ לתשלום
פרטי חשבון עבור תאריכים:						
777	פסגה	01/10/22	31/10/22	-1,014.85	49.77	315,887.40
778	גבע	01/10/22	31/10/22	-221.90	41.06	147,239.02
779	שפל	01/10/22	31/10/22	-278.04	33.83	283,623.05





בניין C - סייסק בע"מ ק.8 - 6 - 00025498

סה"כ לתשלום	מחיר לקוט"ש בא"ג	סה"כ צריכה בקוט"ש	קריאה נוכחית	קריאה קודמת	סוג צריכה	סוג תעריף
			31/10/22	01/10/22	פרטי חשבון עבור תאריכים:	
₪ -880.57	49.77	-1,769.28	400,825.82	399,056.54	פסגה	777
₪ -269.78	41.06	-657.05	142,143.24	141,486.19	גבע	778
₪ -392.44	33.83	-1,160.05	305,228.33	304,068.28	שפל	779

ראשי QTR2 שנאי בניין C חדש - 1 - 18075333

סה"כ לתשלום	מחיר לקוט"ש בא"ג	סה"כ צריכה בקוט"ש	קריאה נוכחית	קריאה קודמת	סוג צריכה	סוג תעריף
			31/10/22	01/10/22	פרטי חשבון עבור תאריכים:	
₪ 10,944.37	49.77	21,989.90	743,428.20	721,438.30	פסגה	777
₪ 2,778.24	41.06	6,766.30	240,243.20	233,476.90	גבע	778
₪ 4,610.18	33.83	13,627.50	697,419.90	683,792.40	שפל	779

סה"כ לדירה:

שיא ביקוש	סה"כ	שפל	גבע	פסגה	
527.76	30,810.03	12,009.28	6,923.55	11,877.21	סה"כ צריכה
	₪ 12,816.83	₪ 4,062.74	₪ 2,842.81	₪ 5,911.29	סה"כ לתשלום

₪ 214.45	<b>תשלום קבוע</b>	
₪ 13,031.28	<b>סה"כ לתשלום</b>	לא כולל מע"מ



31102213115





06/11/22

תאריך הפקה:

שם דייר: בנין D - אסנס ק.5

31/10/22

תאריך קריאה נוכחית:

שם אתר: מגדלי אקרשטיין

01/10/22

תאריך קריאה קודמת:

לקוח/ה נכבד/ה, אנו מתכבדים להגיש את חישוב צריכת החשמל לתקופה 01/10/22 - 31/10/22:

בנין D - אסנס ק.5 - 1 - 81009904(3x400)

סוג תעריף	סוג צריכה	קריאה קודמת	קריאה נוכחית	סה"כ צריכה בקוט"ש	מחיר לקוט"ש בא"ג	סה"כ לתשלום
פרטי חשבון עבור תאריכים:						
		01/10/22	31/10/22			
777	פסגה	62,793.16	65,599.48	2,806.33	49.77	1,396.71 ₪
778	גבע	15,814.38	16,459.19	644.80	41.06	264.76 ₪
779	שפל	41,297.50	42,636.85	1,339.35	33.83	453.10 ₪

סה"כ לדייר:

פסגה	גבע	שפל	סה"כ	שיא ביקוש
2,806.33	644.80	1,339.35	4,790.48	18.29
1,396.71 ₪	264.76 ₪	453.10 ₪	2,114.57 ₪	

סה"כ צריכה

סה"כ לתשלום

214.45 ₪	תשלום קבוע	
74.54 ₪	תשלום עבור גודל חיבור בKVA (3x400)	
2,403.56 ₪	סה"כ לתשלום	לא כולל מע"מ



31102237538

התפלגות חיוב בש"ח לפי תעו"ז

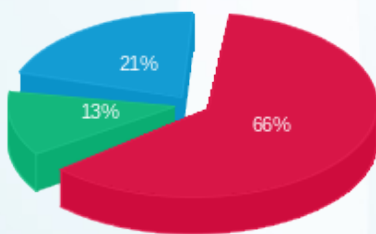

פסגה (1,396.71 ₪)  
גבע (264.76 ₪)  
שפל (453.10 ₪)

הסטוריית צריכה בקוט"ש

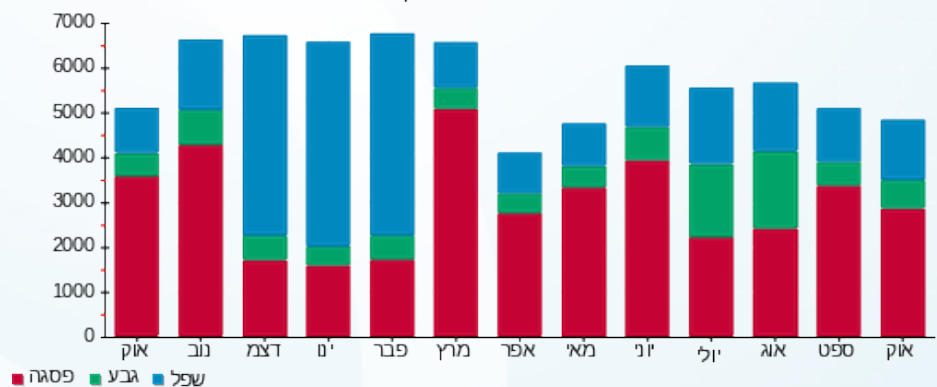



06/11/22

תאריך הפקה:

שם דייר: בנין D - אסנס סקויריטי ק.6.

31/10/22

תאריך קריאה נוכחית:

שם אתר: מגדלי אקרשטיין

01/10/22

תאריך קריאה קודמת:

לקוח/ה נכבד/ה, אנו מתכבדים להגיש את חישוב צריכת החשמל לתקופה 01/10/22 - 31/10/22:

בנין D - אסנס סקויריטי ק.6 - 4 - 81009904(3x400)

סוג תעריף	סוג צריכה	קריאה קודמת	קריאה נוכחית	סה"כ צריכה בקוט"ש	מחיר לקוט"ש בא"ג	סה"כ לתשלום
		01/10/22	31/10/22			
777	פסגה	1,044,643.98	1,052,384.47	7,740.50	49.77	3,852.44 ₪
778	גבע	382,735.67	385,937.69	3,202.02	41.06	1,314.75 ₪
779	שפל	1,052,673.24	1,058,408.93	5,735.68	33.83	1,940.38 ₪

סה"כ לדייר:

פסגה	גבע	שפל	סה"כ	שיא ביקוש
7,740.50	3,202.02	5,735.68	16,678.20	40.74
3,852.44 ₪	1,314.75 ₪	1,940.38 ₪	7,107.58 ₪	

סה"כ צריכה

סה"כ לתשלום

214.45 ₪	תשלום קבוע	
74.54 ₪	תשלום עבור גודל חיבור בKVA (3x400)	
7,396.57 ₪	סה"כ לתשלום	לא כולל מע"מ



31102212863

התפלגות חיוב בש"ח לפי תעו"ז

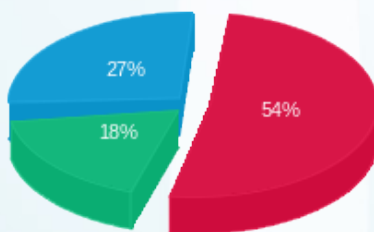

■ פסגה (3,852.44 ₪)  
■ גבע (1,314.75 ₪)  
■ שפל (1,940.38 ₪)

הסטוריית צריכה בקוט"ש

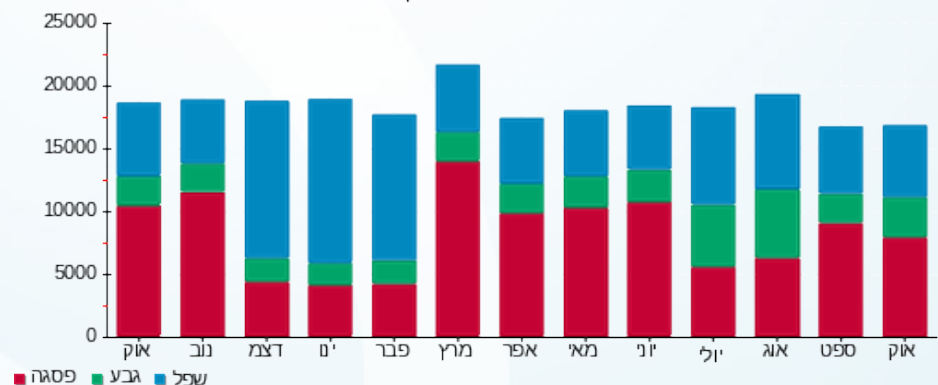



06/11/22

תאריך הפקה:

שם דייר: בניין D - אסנס סקויריטי ק.7.

31/10/22

תאריך קריאה נוכחית:

שם אתר: מגדלי אקרשטיין

01/10/22

תאריך קריאה קודמת:

לקוח/ה נכבד/ה, אנו מתכבדים להגיש את חישוב צריכת החשמל לתקופה 01/10/22 - 31/10/22:

בניין D - אסנס סקויריטי ק.7 - 2 - 81007768(3x400)

סוג תעריף	סוג צריכה	קריאה קודמת	קריאה נוכחית	סה"כ צריכה בקוט"ש	מחיר לקוט"ש בא"ג	סה"כ לתשלום
פרטי חשבון עבור תאריכים:						
		01/10/22	31/10/22			
777	פסגה	552,937.51	557,244.68	4,307.18	49.77	2,143.68 ₪
778	גבע	155,133.10	156,389.34	1,256.25	41.06	515.82 ₪
779	שפל	373,820.19	375,479.01	1,658.82	33.83	561.18 ₪

סה"כ לדייר:

פסגה	גבע	שפל	סה"כ	שיא ביקוש
4,307.18	1,256.25	1,658.82	7,222.24	27.54
2,143.68 ₪	515.82 ₪	561.18 ₪	3,220.68 ₪	

סה"כ צריכה

סה"כ לתשלום

214.45 ₪	תשלום קבוע	
74.54 ₪	תשלום עבור גודל חיבור בKVA (3x400)	
3,509.67 ₪	סה"כ לתשלום	לא כולל מע"מ



31102212864

התפלגות חיוב בש"ח לפי תעו"ז

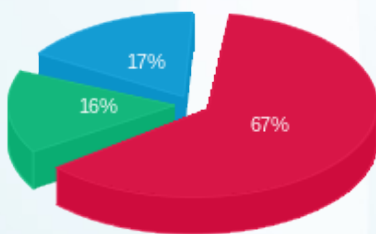

פסגה (2,143.68 ₪) 67%  
 גבע (515.82 ₪) 16%  
 שפל (561.18 ₪) 17%

הסטוריית צריכה בקוט"ש

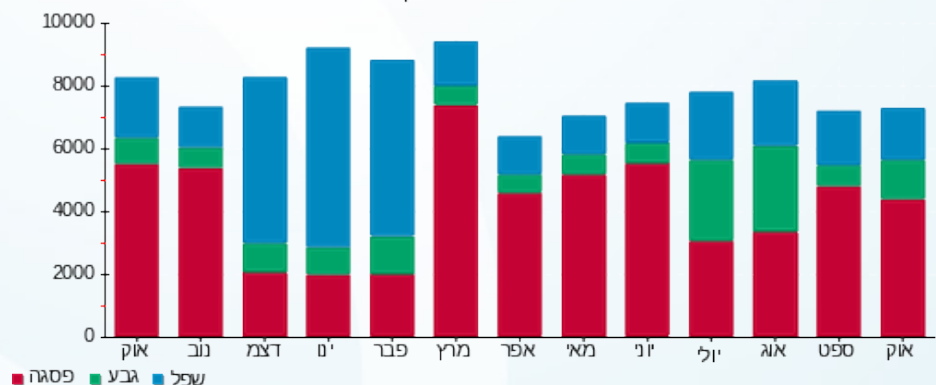



06/11/22

תאריך הפקה:

שם דייר: בנין D - בית ד.ב.ק. 9.ק.

31/10/22

תאריך קריאה נוכחית:

שם אתר: מגדלי אקרשטיין

01/10/22

תאריך קריאה קודמת:

לקוח/ה נכבד/ה, אנו מתכבדים להגיש את חישוב צריכת החשמל לתקופה 01/10/22 - 31/10/22:

בנין D - בית ד.ב.ק. 9 - 5 - 81007768(3x400)

סוג תעריף	סוג צריכה	קריאה קודמת	קריאה נוכחית	סה"כ צריכה בקוט"ש	מחיר לקוט"ש בא"ג	סה"כ לתשלום
			31/10/22	01/10/22	פרטי חשבון עבור תאריכים:	
777	פסגה	145,225.52	146,148.62	923.11	49.77	459.43 ₪
778	גבע	50,953.30	51,175.26	221.96	41.06	91.14 ₪
779	שפל	155,568.36	155,992.74	424.37	33.83	143.57 ₪

סה"כ לדייר:

פסגה	גבע	שפל	סה"כ	שיא ביקוש
923.11	221.96	424.37	1,569.44	8.65
459.43 ₪	91.14 ₪	143.57 ₪	694.13 ₪	

סה"כ צריכה

סה"כ לתשלום

214.45 ₪	תשלום קבוע	
74.54 ₪	תשלום עבור גודל חיבור בKVA (3x400)	
983.13 ₪	סה"כ לתשלום	לא כולל מע"מ



31102243917

התפלגות חיוב בש"ח לפי תעו"ז

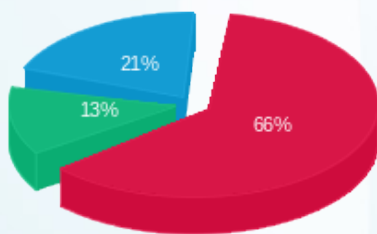

■ פסגה (459.43 ₪)  
■ גבע (91.14 ₪)  
■ שפל (143.57 ₪)

הסטוריית צריכה בקוט"ש

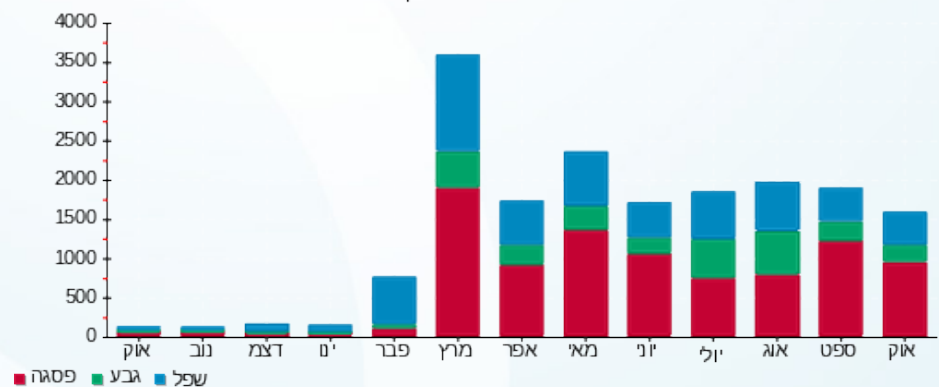



06/11/22

תאריך הפקדה:

שם דייר: בנין D - בנק הפועלים 8

31/10/22

תאריך קריאה נוכחית:

שם אתר: מגדלי אקרשטיין

01/10/22

תאריך קריאה קודמת:

לקוח/ה נכבד/ה, אנו מתכבדים להגיש את חישוב צריכת החשמל לתקופה 01/10/22 - 31/10/22:

בנין D - בנק הפועלים 8 - 1 - 70060663 (3x200)

סוג תעריף	סוג צריכה	קריאה קודמת	קריאה נוכחית	סה"כ צריכה בקוט"ש	מחיר לקוט"ש בא"ג	סה"כ לתשלום
		01/10/22	31/10/22			
777	פסגה	242,406.49	243,999.72	1,593.23	49.77	792.95 ₪
778	גבע	97,739.18	98,722.53	983.35	41.06	403.76 ₪
779	שפל	298,809.51	300,925.35	2,115.84	33.83	715.79 ₪

סה"כ לדייר:

פסגה	גבע	שפל	סה"כ	שיא ביקוש
1,593.23	983.35	2,115.84	4,692.42	9.31
792.95 ₪	403.76 ₪	715.79 ₪	1,912.50 ₪	

סה"כ צריכה

סה"כ לתשלום

214.45 ₪	תשלום קבוע	
37.27 ₪	תשלום עבור גודל חיבור בKVA (3x200)	
2,164.23 ₪	סה"כ לתשלום	לא כולל מע"מ



31102212904

התפלגות חיוב בש"ח לפי תעו"ז

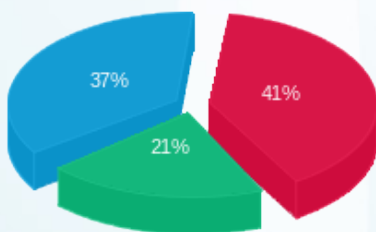

■ פסגה (792.95 ₪)  
■ גבע (403.76 ₪)  
■ שפל (715.79 ₪)

הסטוריית צריכה בקוט"ש

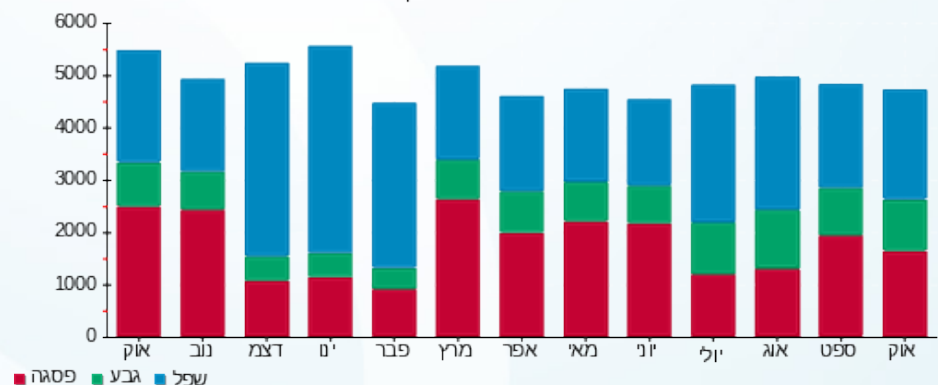



06/11/22

תאריך הפקה:

שם דייר: בנין D - גיא ודורון לוי (לוי גרופ) ק.3  
שם אתר: מגדלי אקרשטיין

31/10/22

תאריך קריאה נוכחית:

01/10/22

תאריך קריאה קודמת:

לקוח/ה נכבד/ה, אנו מתכבדים להגיש את חישוב צריכת החשמל לתקופה 01/10/22 - 31/10/22:

בנין D - גיא ודורון לוי (לוי גרופ) ק.3 - 1 - 81007764(3x400)

סוג תעריף	סוג צריכה	קריאה קודמת	קריאה נוכחית	סה"כ צריכה בקוט"ש	מחיר לקוט"ש בא"ג	סה"כ לתשלום
			31/10/22	01/10/22	פרטי חשבון עבור תאריכים:	
777	פסגה	338,645.36	340,232.39	1,587.03	49.77	789.86 ₪
778	גבע	113,065.74	113,440.93	375.19	41.06	154.05 ₪
779	שפל	391,800.23	392,370.30	570.07	33.83	192.85 ₪

סה"כ לדייר:

פסגה	גבע	שפל	סה"כ	שיא ביקוש
1,587.03	375.19	570.07	2,532.29	18.22
789.86 ₪	154.05 ₪	192.85 ₪	1,136.77 ₪	

סה"כ צריכה

סה"כ לתשלום

214.45 ₪	תשלום קבוע	
74.54 ₪	תשלום עבור גודל חיבור בKVA (3x400)	
1,425.76 ₪	סה"כ לתשלום	לא כולל מע"מ



31102236944

התפלגות חיוב בש"ח לפי תעו"ז

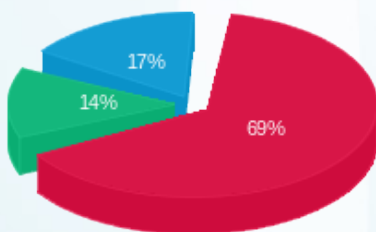

■ פסגה (789.86 ₪)  
■ גבע (154.05 ₪)  
■ שפל (192.85 ₪)

הסטוריית צריכה בקוט"ש

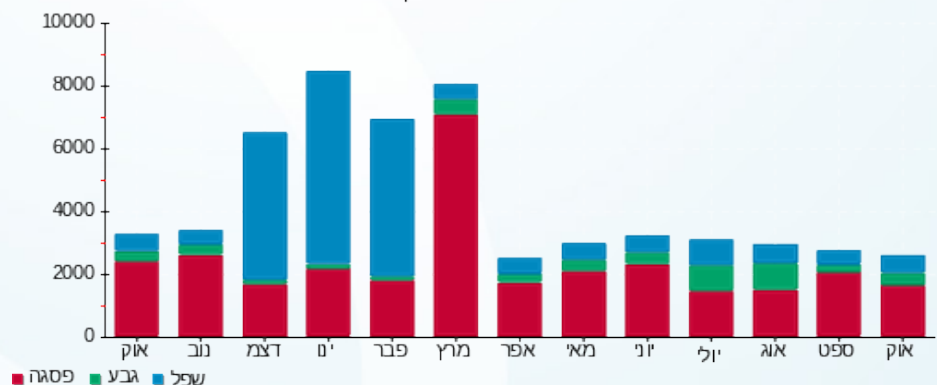



06/11/22 תאריך הפקה:  
 31/10/22 תאריך קריאה נוכחית:  
 01/10/22 תאריך קריאה קודמת:

שם דייר: בנין D - גיא ודורון לוי (לוי גרופ) ק.4  
 שם אתר: מגדלי אקרשטיין

לקוח/ה נכבד/ה, אנו מתכבדים להגיש את חישוב צריכת החשמל לתקופה 01/10/22 - 31/10/22:

בנין D - גיא ודורון לוי ק.4 - 3 - (3x400)81007764

סוג תעריף	סוג צריכה	קריאה קודמת	קריאה נוכחית	סה"כ צריכה בקוט"ש	מחיר לקוט"ש בא"ג	סה"כ לתשלום
			31/10/22	01/10/22	פרטי חשבון עבור תאריכים:	
777	פסגה	387,497.79	389,785.42	2,287.64	49.77	1,138.56 ₪
778	גבע	146,195.62	146,986.76	791.14	41.06	324.84 ₪
779	שפל	448,426.48	449,925.71	1,499.22	33.83	507.19 ₪

בנין D - גיא ודורון לוי ק.4 - 4 - (3x400)81007764

סוג תעריף	סוג צריכה	קריאה קודמת	קריאה נוכחית	סה"כ צריכה בקוט"ש	מחיר לקוט"ש בא"ג	סה"כ לתשלום
			31/10/22	01/10/22	פרטי חשבון עבור תאריכים:	
777	פסגה	12,513.79	13,153.76	639.97	49.77	318.51 ₪
778	גבע	2,555.55	2,701.42	145.87	41.06	59.90 ₪
779	שפל	9,814.13	10,102.50	288.37	33.83	97.55 ₪

סה"כ לדייר:

פסגה	גבע	שפל	סה"כ	שיא ביקוש
2,927.60	937.01	1,787.59	5,652.21	14.79
1,457.07 ₪	384.74 ₪	604.74 ₪	2,446.55 ₪	

סה"כ צריכה  
 סה"כ לתשלום

214.45 ₪	תשלום קבוע	
149.09 ₪	תשלום עבור גודל חיבור בKVA (3x800)	
2,810.08 ₪	סה"כ לתשלום	לא כולל מע"מ



31102236943





התפלגות חיוב בש"ח לפי תעו"ז

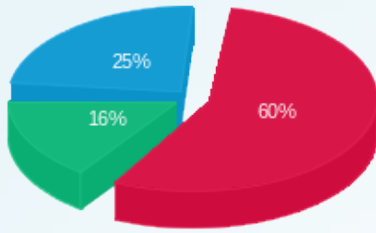

■ פסגה (1,457.07 נ"ח)  
■ גבע (384.74 נ"ח)  
■ שפל (604.74 נ"ח)

הסטוריית צריכה בקוט"ש

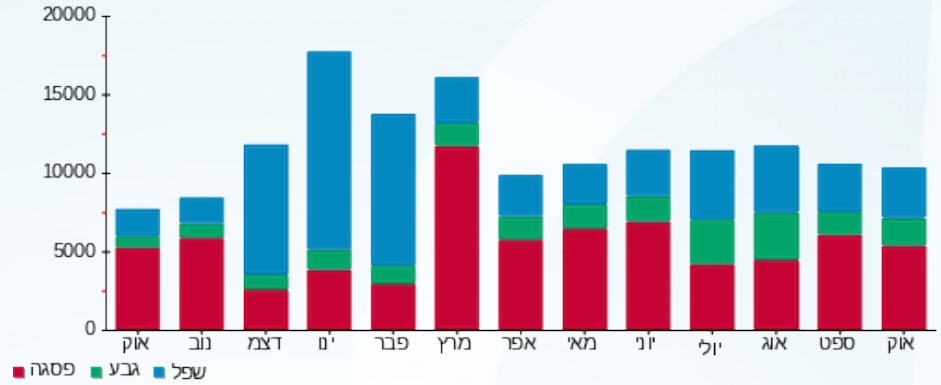



06/11/22 תאריך הפקה:  
 31/10/22 תאריך קריאה נוכחית:  
 01/10/22 תאריך קריאה קודמת:

שם דייר: בנין D - גיא ודורון לוי עמדות טעינה  
 שם אתר: מגדלי אקרשטיין

לקוח/ה נכבד/ה, אנו מתכבדים להגיש את חישוב צריכת החשמל לתקופה 01/10/22 - 31/10/22:

בנין D - גיא ודורון לוי עמדות טעינה - 1 - 70058555 (3x63)

סוג תעריף	סוג צריכה	קריאה קודמת	קריאה נוכחית	סה"כ צריכה בקוט"ש	מחיר לקוט"ש בא"ג	סה"כ לתשלום
פרטי חשבון עבור תאריכים:						
777	פסגה	01/10/22	31/10/22	377.54	49.77	187.90 ₪
778	גבע	1,238.81	1,271.47	32.66	41.06	13.41 ₪
779	שפל	2,472.56	2,477.95	5.39	33.83	1.82 ₪

תוספת צריכה

הערה	סה"כ צריכה	מחיר עבור קוט"ש אחד ב	סה"כ לתשלום
תוספת צריכה	83.12	0.49	40.63 ₪

סה"כ לדייר:

פסגה	גבע	שפל	סה"כ	שיא ביקוש
377.54	32.66	5.39	415.58	11.69
187.90 ₪	13.41 ₪	1.82 ₪	243.76 ₪	

סה"כ צריכה

סה"כ לתשלום

214.45 ₪	תשלום קבוע	
11.74 ₪	תשלום עבור גודל חיבור ב KVA (3x63)	
469.95 ₪	סה"כ לתשלום	לא כולל מע"מ



31102239274





התפלגות חיוב בש"ח לפי תעו"ז

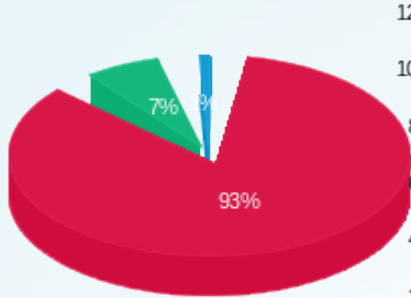

■ פסגה (ש"ח 187.90)  
■ גבע (ש"ח 13.41)  
■ שפל (ש"ח 1.82)

הסטוריית צריכה בקוט"ש

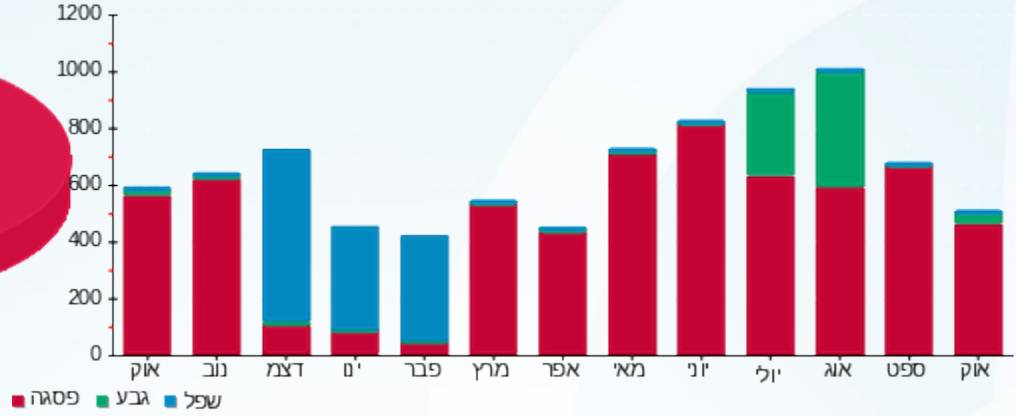



06/11/22 תאריך הפקה:  
 31/10/22 תאריך קריאה נוכחית:  
 01/10/22 תאריך קריאה קודמת:

שם דייר: בנין D - גיא ודורון לוי ק.8  
 שם אתר: מגדלי אקרשטיין

לקוח/ה נכבד/ה, אנו מתכבדים להגיש את חישוב צריכת החשמל לתקופה 01/10/22 - 31/10/22:

בנין D - גיא ודורון לוי ק.8 - 3 - (3x400)81007768

סוג תעריף	סוג צריכה	קריאה קודמת	קריאה נוכחית	סה"כ צריכה בקוט"ש	מחיר לקוט"ש בא"ג	סה"כ לתשלום
			01/10/22	31/10/22	פרטי חשבון עבור תאריכים:	
777	פסגה	89,482.25	90,222.22	739.97	49.77	368.28 ₪
778	גבע	26,209.13	26,502.89	293.75	41.06	120.62 ₪
779	שפל	65,684.14	66,070.87	386.72	33.83	130.83 ₪

סה"כ לדייר:

פסגה	גבע	שפל	סה"כ	שיא ביקוש
739.97	293.75	386.72	1,420.45	6.58
368.28 ₪	120.62 ₪	130.83 ₪	619.73 ₪	

סה"כ צריכה  
 סה"כ לתשלום

214.45 ₪	תשלום קבוע	
74.54 ₪	תשלום עבור גודל חיבור בKVA (3x400)	
908.72 ₪	סה"כ לתשלום	לא כולל מע"מ



31102212870

התפלגות חיוב בש"ח לפי תעו"ז

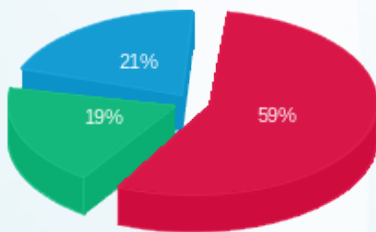

■ פסגה (368.28 ₪)  
 ■ גבע (120.62 ₪)  
 ■ שפל (130.83 ₪)

הסטוריית צריכה בקוט"ש

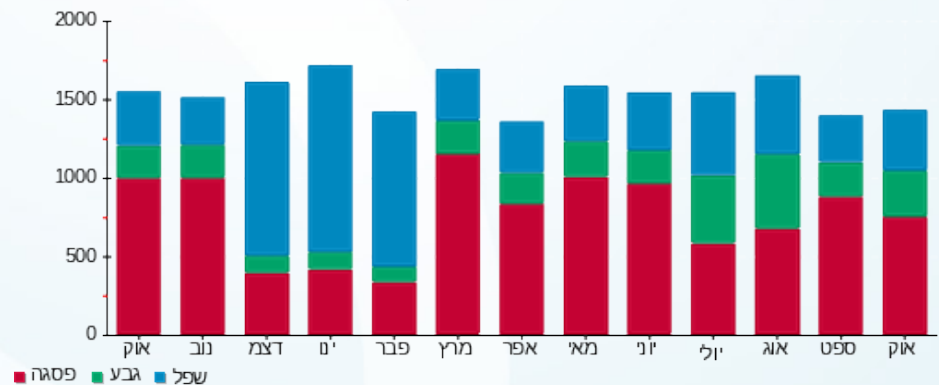



06/11/22 תאריך הפקה:  
 31/10/22 תאריך קריאה נוכחית:  
 01/10/22 תאריך קריאה קודמת:

שם דייר: בנין D - גיא ודורון לוי ק.8  
 שם אתר: מגדלי אקרשטיין

לקוח/ה נכבד/ה, אנו מתכבדים להגיש את חישוב צריכת החשמל לתקופה 01/10/22 - 31/10/22:

בנין D - גיא ודורון לוי ק. 8 - 4 - 81007768(3x400)

סוג תעריף	סוג צריכה	קריאה קודמת	קריאה נוכחית	סה"כ צריכה בקוט"ש	מחיר לקוט"ש בא"ג	סה"כ לתשלום
			31/10/22	01/10/22	פרטי חשבון עבור תאריכים:	
777	פסגה	343,263.86	345,190.01	1,926.16	49.77	958.65 ₪
778	גבע	104,248.68	104,980.81	732.14	41.06	300.62 ₪
779	שפל	260,386.22	261,349.39	963.17	33.83	325.84 ₪

סה"כ לדייר:

פסגה	גבע	שפל	סה"כ	שיא ביקוש
1,926.16	732.14	963.17	3,621.46	13.09
958.65 ₪	300.62 ₪	325.84 ₪	1,585.10 ₪	

סה"כ צריכה  
 סה"כ לתשלום

214.45 ₪	תשלום קבוע	
74.54 ₪	תשלום עבור גודל חיבור בKVA (3x400)	
1,874.10 ₪	סה"כ לתשלום	לא כולל מע"מ



31102212871

התפלגות חיוב בש"ח לפי תעו"ז

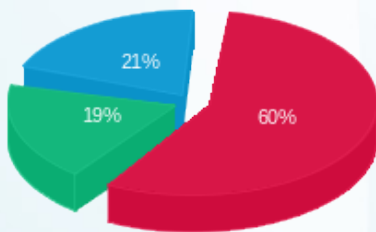

פסגה (958.65 ₪) 60%  
 גבע (300.62 ₪) 19%  
 שפל (325.84 ₪) 21%

הסטוריית צריכה בקוט"ש

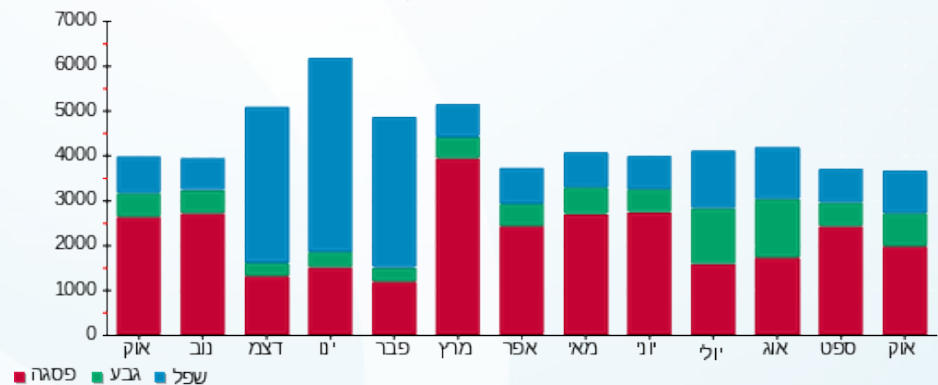



06/11/22

תאריך הפקה:

שם דייר: בניין D - דייר ק. 11

31/10/22

תאריך קריאה נוכחית:

שם אתר: מגדלי אקרשטיין

01/10/22

תאריך קריאה קודמת:

לקוח/ה נכבד/ה, אנו מתכבדים להגיש את חישוב צריכת החשמל לתקופה 01/10/22 - 31/10/22:

בניין D - דייר ק. 11 - 7 - 81009503(3x400)

סוג תעריף	סוג צריכה	קריאה קודמת	קריאה נוכחית	סה"כ צריכה בקוט"ש	מחיר לקוט"ש בא"ג	סה"כ לתשלום
פרטי חשבון עבור תאריכים:						
		01/10/22	31/10/22			
777	פסגה	431,561.18	434,420.20	2,859.02	49.77	1,422.93 ₪
778	גבע	107,269.36	108,141.31	871.94	41.06	358.02 ₪
779	שפל	284,523.37	285,955.77	1,432.40	33.83	484.58 ₪

סה"כ לדייר:

פסגה	גבע	שפל	סה"כ	שיא ביקוש
2,859.02	871.94	1,432.40	5,163.36	23.18
1,422.93 ₪	358.02 ₪	484.58 ₪	2,265.54 ₪	

סה"כ צריכה

סה"כ לתשלום

214.45 ₪	תשלום קבוע	
74.54 ₪	תשלום עבור גודל חיבור בKVA (3x400)	
2,554.53 ₪	סה"כ לתשלום	לא כולל מע"מ



31102212877

התפלגות חיוב בש"ח לפי תעו"ז

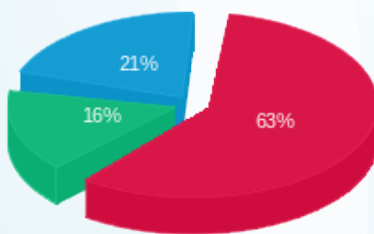

פסגה (1,422.93 ₪)  
גבע (358.02 ₪)  
שפל (484.58 ₪)

הסטוריית צריכה בקוט"ש

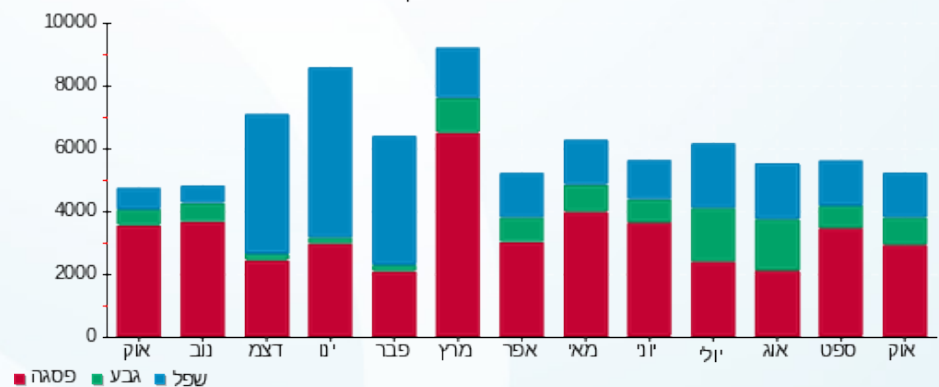



06/11/22

תאריך הפקה:

שם דייר: בנין D - דייר ק. 12

31/10/22

תאריך קריאה נוכחית:

שם אתר: מגדלי אקרשטיין

01/10/22

תאריך קריאה קודמת:

לקוח/ה נכבד/ה, אנו מתכבדים להגיש את חישוב צריכת החשמל לתקופה 01/10/22 - 31/10/22:

בנין D - דייר ק. 12 - 8 - 81009503(3x400)

סוג תעריף	סוג צריכה	קריאה קודמת	קריאה נוכחית	סה"כ צריכה בקוט"ש	מחיר לקוט"ש בא"ג	סה"כ לתשלום
			01/10/22	31/10/22	פרטי חשבון עבור תאריכים:	
777	פסגה	411,625.05	413,707.78	2,082.73	49.77	1,036.57 ₪
778	גבע	102,295.11	102,939.60	644.48	41.06	264.63 ₪
779	שפל	304,391.38	305,486.66	1,095.28	33.83	370.53 ₪

סה"כ לדייר:

פסגה	גבע	שפל	סה"כ	שיא ביקוש
2,082.73	644.48	1,095.28	3,822.49	14.95
1,036.57 ₪	264.63 ₪	370.53 ₪	1,671.73 ₪	

סה"כ צריכה

סה"כ לתשלום

214.45 ₪	תשלום קבוע	
74.54 ₪	תשלום עבור גודל חיבור בKVA (3x400)	
1,960.72 ₪	סה"כ לתשלום	לא כולל מע"מ



31102212878

התפלגות חיוב בש"ח לפי תעו"ז

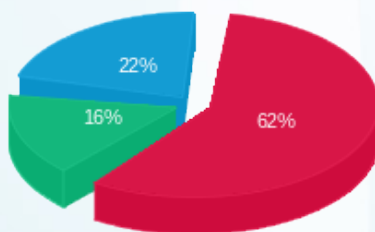

פסגה (1,036.57 ₪)  
 גבע (264.63 ₪)  
 שפל (370.53 ₪)

הסטוריית צריכה בקוט"ש

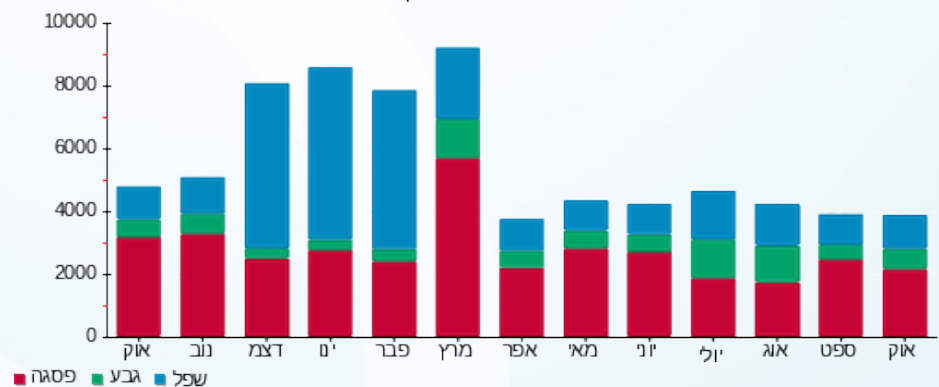

06/11/22 תאריך הפקה: שם דייר: בניין D - חברת ויולה-מחסנים קומת חניון 2-  
 31/10/22 תאריך קריאה נוכחית: שם אתר: מגדלי אקרשטיין  
 01/10/22 תאריך קריאה קודמת:

לקוח/ה נכבד/ה, אנו מתכבדים להגיש את חישוב צריכת החשמל לתקופה 01/10/22 - 31/10/22:

חברת ויולה-מחסנים קומת חניון 2 - 1 - (3x25)70058612

סוג תעריף	סוג צריכה	קריאה קודמת	קריאה נוכחית	סה"כ צריכה בקוט"ש	מחיר לקוט"ש בא"ג	סה"כ לתשלום
פרטי חשבון עבור תאריכים:						
777	פסגה	01/10/22	31/10/22	0.00	49.77	0.00 ₪
778	גבע	01/10/22	31/10/22	0.00	41.06	0.00 ₪
779	שפל	01/10/22	31/10/22	0.00	33.83	0.00 ₪

סה"כ לדייר:

פסגה	גבע	שפל	סה"כ	שיא ביקוש
0.00	0.00	0.00	0.00	
0.00 ₪	0.00 ₪	0.00 ₪	0.00 ₪	

סה"כ צריכה  
סה"כ לתשלום

214.45 ₪	תשלום קבוע	
4.66 ₪	תשלום עבור גודל חיבור בKVA (3x25)	
219.11 ₪	סה"כ לתשלום	לא כולל מע"מ



31102212940

התפלגות חיוב בש"ח לפי תעו"ז

פסגה (0.00 ₪)  
 גבע (0.00 ₪)  
 שפל (0.00 ₪)

הסטוריית צריכה בקוט"ש

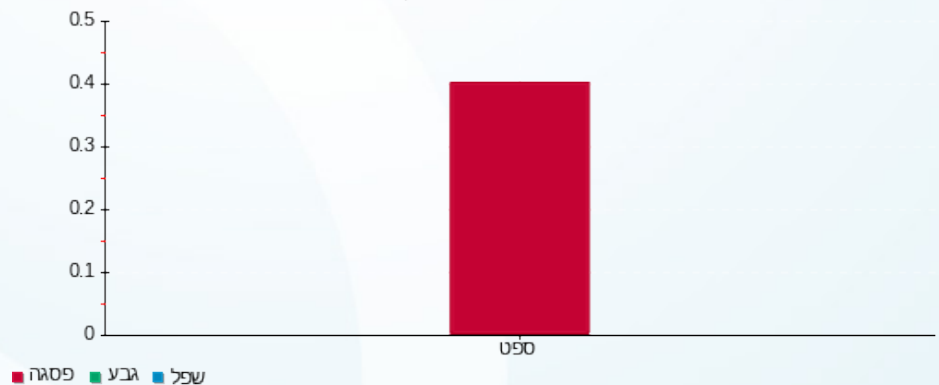



06/11/22

תאריך הפקה:

שם דייר: בנין D - חיוני חדר שרתים

31/10/22

תאריך קריאה נוכחית:

שם אתר: מגדלי אקרשטיין

01/10/22

תאריך קריאה קודמת:

לקוח/ה נכבד/ה, אנו מתכבדים להגיש את חישוב צריכת החשמל לתקופה 01/10/22 - 31/10/22:

חיוני חדר שרתים - 6 - (3x100)

סוג תעריף	סוג צריכה	קריאה קודמת	קריאה נוכחית	סה"כ צריכה בקוט"ש	מחיר לקוט"ש בא"ג	סה"כ לתשלום
פרטי חשבון עבור תאריכים:						
777	פסגה	01/10/22	31/10/22	665.44	49.77	331.19 ₪
778	גבע	70,941.01	71,410.22	469.21	41.06	192.66 ₪
779	שפל	223,528.43	224,560.79	1,032.35	33.83	349.24 ₪

סה"כ לדייר:

פסגה	גבע	שפל	סה"כ	שיא ביקוש
665.44	469.21	1,032.35	2,167.00	3.44
₪ 331.19	₪ 192.66	₪ 349.24	₪ 873.09	

סה"כ צריכה

סה"כ לתשלום

214.45 ₪	תשלום קבוע	
18.64 ₪	תשלום עבור גודל חיבור בKVA (3x100)	
1,106.18 ₪	סה"כ לתשלום	לא כולל מע"מ



31102212942

התפלגות חיוב בש"ח לפי תעו"ז

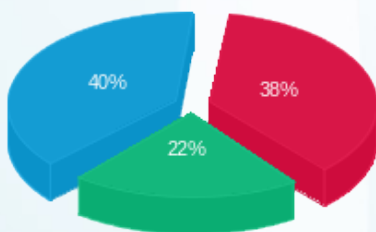

- פסגה (331.19 ₪)
- גבע (192.66 ₪)
- שפל (349.24 ₪)

הסטוריית צריכה בקוט"ש

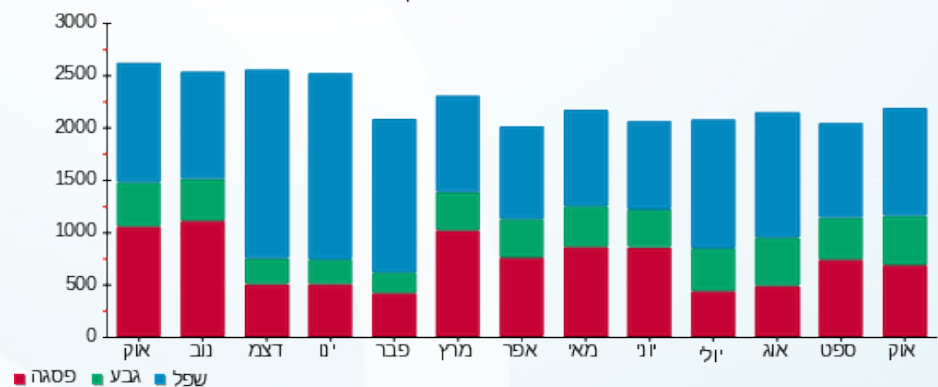



06/11/22 תאריך הפקה:  
 31/10/22 תאריך קריאה נוכחית:  
 01/10/22 תאריך קריאה קודמת:

שם דייר: בנין D - יוניטד פאסט קז'ואל אינק  
 שם אתר: מגדלי אקרשטיין

לקוח/ה נכבד/ה, אנו מתכבדים להגיש את חישוב צריכת החשמל לתקופה 01/10/22 - 31/10/22:

בנין D - יוניטד פאסט קז'ואל אינק - 1 - 81007843(3x80)

סוג תעריף	סוג צריכה	קריאה קודמת	קריאה נוכחית	סה"כ צריכה בקוט"ש	מחיר לקוט"ש בא"ג	סה"כ לתשלום
			01/10/22	31/10/22		
777	פסגה	189,050.92	190,948.56	1,897.64	49.77	944.46 ₪
778	גבע	49,192.01	49,563.39	371.38	41.06	152.49 ₪
779	שפל	138,450.07	139,045.93	595.86	33.83	201.58 ₪

סה"כ לדייר:

פסגה	גבע	שפל	סה"כ	שיא ביקוש
1,897.64	371.38	595.86	2,864.88	23.89
944.46 ₪	152.49 ₪	201.58 ₪	1,298.52 ₪	

סה"כ צריכה

סה"כ לתשלום

214.45 ₪	תשלום קבוע	
14.91 ₪	תשלום עבור גודל חיבור בKVA (3x80)	
1,527.88 ₪	סה"כ לתשלום	לא כולל מע"מ



31102241836

התפלגות חיוב בש"ח לפי תעו"ז

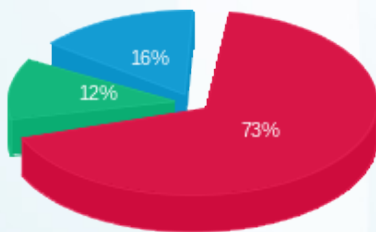

פסגה (944.46 ₪) 73%  
 גבע (152.49 ₪) 12%  
 שפל (201.58 ₪) 16%

הסטוריית צריכה בקוט"ש

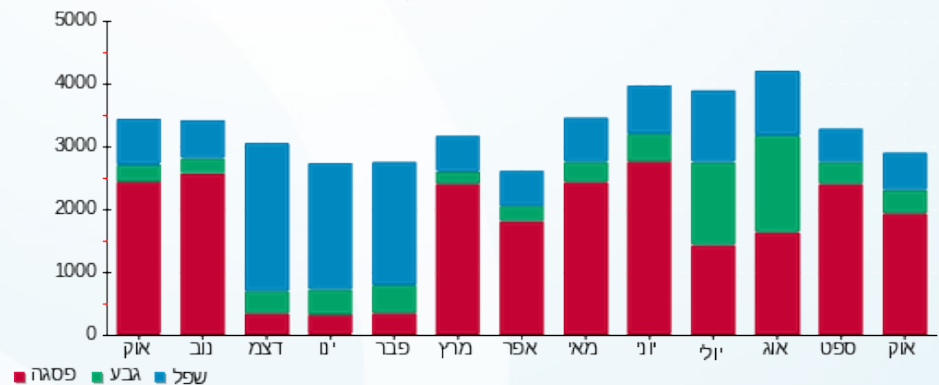

06/11/22 תאריך הפקה: **שם דייר: בניין D - עמדות טעינה יולה קרדיט ק.3- (בניין D - מסחר)**  
 31/10/22 תאריך קריאה נוכחית: **שם אתר: מגדלי אקרשטיין**  
 01/10/22 תאריך קריאה קודמת:

**לקוח/ה נכבד/ה, אנו מתכבדים להגיש את חישוב צריכת החשמל לתקופה 01/10/22 - 31/10/22:**

**בניין D - עמדות טעינה יולה קרדיט ק.3- (בניין D - מסחר) - 8 - (3x40)81007843**

סוג תעריף	סוג צריכה	קריאה קודמת	קריאה נוכחית	סה"כ צריכה בקוט"ש	מחיר לקוט"ש בא"ג	סה"כ לתשלום
פרטי חשבון עבור תאריכים:						
777	פסגה	01/10/22	31/10/22	123.79	49.77	61.61 ₪
778	גבע	241.69	241.69	0.001	41.06	0.00 ₪
779	שפל	374.57	374.58	0.004	33.83	0.00 ₪

**תוספת תשלום**

הערה	סה"כ צריכה	מחיר עבור קוט"ש אחד ב	סה"כ לתשלום
תוספת תשלום	24.76	0.50	12.32 ₪

**סה"כ לדייר:**

פסגה	גבע	שפל	סה"כ	שיא ביקוש
123.79	0.001	0.004	123.80	10.88
61.61 ₪	0.00 ₪	0.00 ₪	73.94 ₪	

**סה"כ צריכה**  
**סה"כ לתשלום**

214.45 ₪	<b>תשלום קבוע</b>	
7.45 ₪	<b>תשלום עבור גודל חיבור ב KVA (3x40)</b>	
295.84 ₪	<b>סה"כ לתשלום</b>	<b>לא כולל מע"מ</b>

התפלגות חיוב בש"ח לפי תע"ז

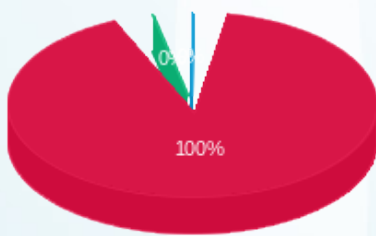

פסגה (61.61 ₪)  
 גבע (0.0006 ₪)  
 שפל (0.001 ₪)

הסטוריית צריכה בקוט"ש

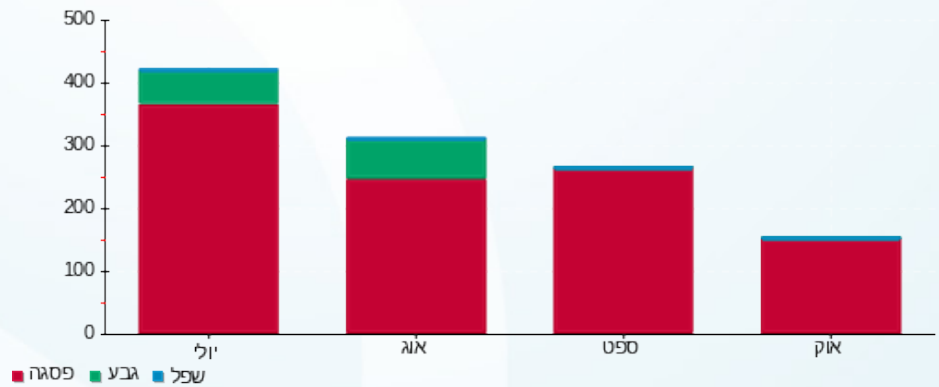



06/11/22

תאריך הפקדה:

שם דייר: בנין D - פלר נפט וגז 9

31/10/22

תאריך קריאה נוכחית:

שם אתר: מגדלי אקרשטיין

01/10/22

תאריך קריאה קודמת:

לקוח/ה נכבד/ה, אנו מתכבדים להגיש את חישוב צריכת החשמל לתקופה 01/10/22 - 31/10/22:

בנין D - פלר נפט וגז 9 - 81007768 (3x400)

סה"כ לתשלום	מחיר לקוט"ש בא"ג	סה"כ צריכה בקוט"ש	קריאה נוכחית	קריאה קודמת	סוג צריכה	סוג תעריף
			31/10/22	01/10/22		פרטי חשבון עבור תאריכים:
1,024.60 ₪	49.77	2,058.68	302,030.47	299,971.79	פסגה	777
179.25 ₪	41.06	436.56	86,713.07	86,276.50	גבע	778
257.43 ₪	33.83	760.96	232,813.24	232,052.29	שפל	779

סה"כ לדייר:

שיא ביקוש	סה"כ	שפל	גבע	פסגה
13.53	3,256.20	760.96	436.56	2,058.68
	1,461.29 ₪	257.43 ₪	179.25 ₪	1,024.60 ₪

סה"כ צריכה

סה"כ לתשלום

214.45 ₪	<b>תשלום קבוע</b>	
74.54 ₪	<b>תשלום עבור גודל חיבור בKVA (3x400)</b>	
1,750.28 ₪	<b>סה"כ לתשלום</b>	<b>לא כולל מע"מ</b>



31102222870

התפלגות חיוב בש"ח לפי תעו"ז

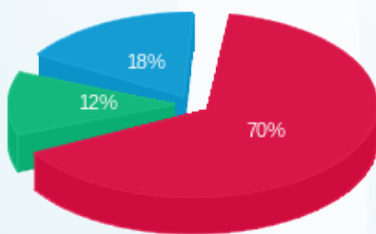

■ פסגה (1,024.60 ₪)  
■ גבע (179.25 ₪)  
■ שפל (257.43 ₪)

הסטוריית צריכה בקוט"ש

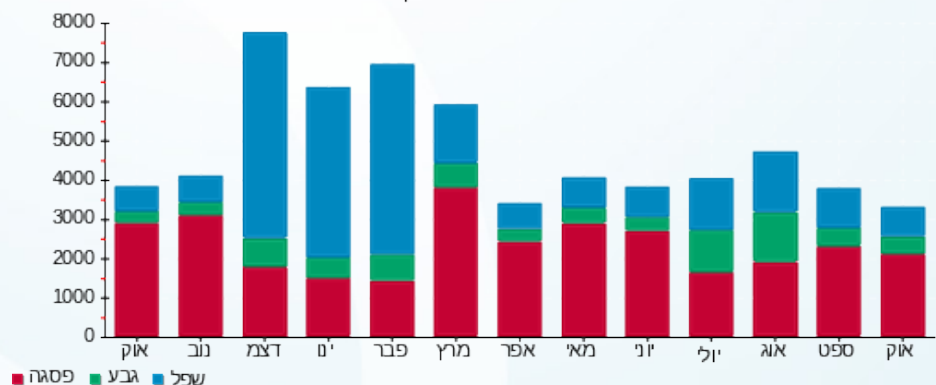



06/11/22 תאריך הפקה:  
 31/10/22 תאריך קריאה נוכחית:  
 01/10/22 תאריך קריאה קודמת:

שם דייר: בנין D - ק.10 Plenus  
 שם אתר: מגדלי אקרשטיין

**לקוח/ה נכבד/ה, אנו מתכבדים להגיש את חישוב צריכת החשמל לתקופה 01/10/22 - 31/10/22:**
**חיוני חדר שרתים - 6 - (3x100)81007768**

סוג תעריף	סוג צריכה	קריאה קודמת	קריאה נוכחית	סה"כ צריכה בקוט"ש	מחיר לקוט"ש בא"ג	סה"כ לתשלום
			31/10/22	01/10/22	פרטי חשבון עבור תאריכים:	
777	פסגה	134,911.32	135,576.76	-665.44	49.77	₪ -331.19
778	גבע	70,941.01	71,410.22	-469.21	41.06	₪ -192.66
779	שפל	223,528.43	224,560.79	-1,032.35	33.83	₪ -349.24

**Vintage ק.10 - 2 - (3x200)81009503**

סוג תעריף	סוג צריכה	קריאה קודמת	קריאה נוכחית	סה"כ צריכה בקוט"ש	מחיר לקוט"ש בא"ג	סה"כ לתשלום
			31/10/22	01/10/22	פרטי חשבון עבור תאריכים:	
777	פסגה	165,961.42	166,880.49	-919.07	49.77	₪ -457.42
778	גבע	34,792.21	34,940.23	-148.03	41.06	₪ -60.78
779	שפל	80,145.58	80,337.92	-192.34	33.83	₪ -65.07

**בנין D - חברת דוברת ק.10 - 6 - (3x600)81009503**

סוג תעריף	סוג צריכה	קריאה קודמת	קריאה נוכחית	סה"כ צריכה בקוט"ש	מחיר לקוט"ש בא"ג	סה"כ לתשלום
			31/10/22	01/10/22	פרטי חשבון עבור תאריכים:	
777	פסגה	544,756.22	547,542.38	2,786.16	49.77	₪ 1,386.67
778	גבע	179,719.01	180,756.93	1,037.92	41.06	₪ 426.17
779	שפל	531,936.07	533,956.38	2,020.31	33.83	₪ 683.47

**סה"כ לדייר:**

פסגה	גבע	שפל	סה"כ	שיא ביקוש
1,201.65	420.69	795.62	2,417.96	21.06
₪ 598.06	₪ 172.74	₪ 269.16	₪ 1,039.96	

סה"כ צריכה  
 סה"כ לתשלום

₪ 214.45	<b>תשלום קבוע</b>	
₪ 55.91	<b>תשלום עבור גודל חיבור בKVA (3x300)</b>	
₪ 1,310.31	<b>סה"כ לתשלום</b>	<b>לא כולל מע"מ</b>





31102213120

התפלגות חיוב בש"ח לפי תעו"ז

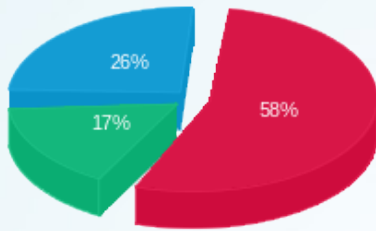

פסגה (598.06 ₪)  
 גבע (172.74 ₪)  
 שפל (269.16 ₪)

הסטוריית צריכה בקוט"ש

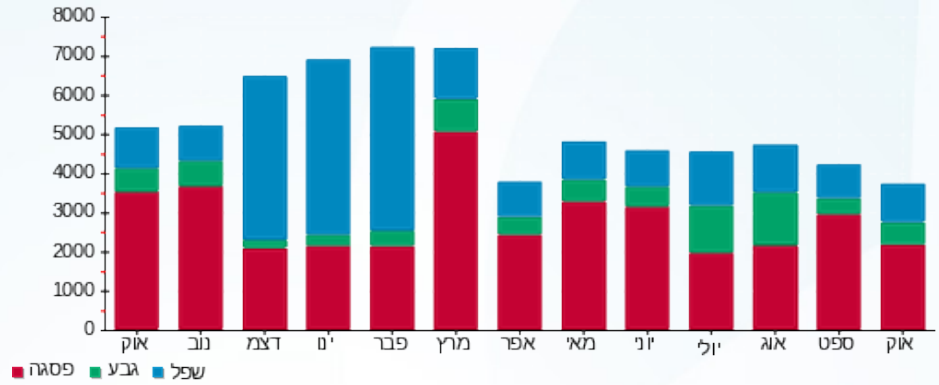



06/11/22

תאריך הפקה:

שם דייר: בניין D - Vintage 10.ק

31/10/22

תאריך קריאה נוכחי:

שם אתר: מגדלי אקרשטיין

01/10/22

תאריך קריאה קודמת:

לקוח/ה נכבד/ה, אנו מתכבדים להגיש את חישוב צריכת החשמל לתקופה 01/10/22 - 31/10/22:

Vintage 10.ק - 2 - 81009503(3x200)

סוג תעריף	סוג צריכה	קריאה קודמת	קריאה נוכחית	סה"כ צריכה בקוט"ש	מחיר לקוט"ש בא"ג	סה"כ לתשלום
			01/10/22	31/10/22		
777	פסגה	165,961.42	166,880.49	919.07	49.77	457.42 ₪
778	גבע	34,792.21	34,940.23	148.03	41.06	60.78 ₪
779	שפל	80,145.58	80,337.92	192.34	33.83	65.07 ₪

סה"כ לדייר:

פסגה	גבע	שפל	סה"כ	שיא ביקוש
919.07	148.03	192.34	1,259.44	10.10
457.42 ₪	60.78 ₪	65.07 ₪	583.27 ₪	

סה"כ צריכה

סה"כ לתשלום

214.45 ₪	תשלום קבוע	
37.27 ₪	תשלום עבור גודל חיבור בKVA (3x200)	
834.99 ₪	סה"כ לתשלום	לא כולל מע"מ



31102212841

התפלגות חיוב בש"ח לפי תעו"ז

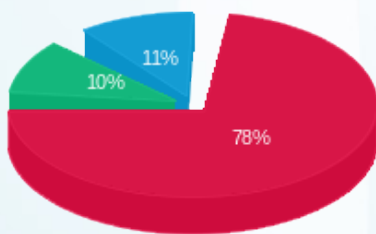

- פסגה (457.42 ₪)
- גבע (60.78 ₪)
- שפל (65.07 ₪)

הסטוריית צריכה בקוט"ש

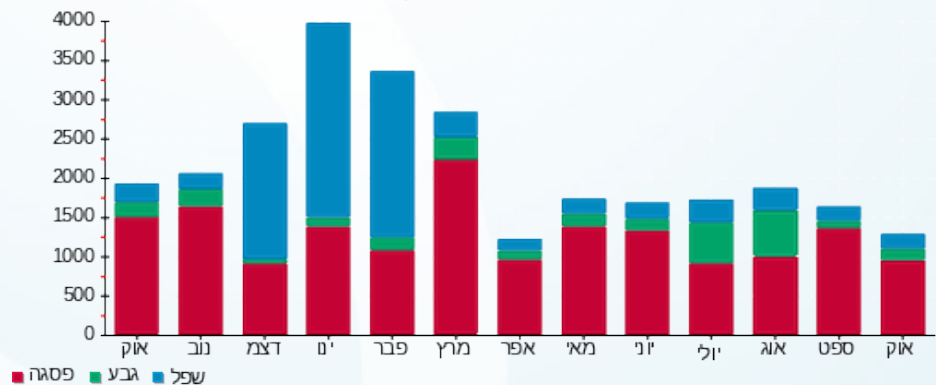



06/11/22 תאריך הפקה:  
 31/10/22 תאריך קריאה נוכחית:  
 01/10/22 תאריך קריאה קודמת:

**שם דייר:** בנין D - שקע טעינה וויולה  
**שם אתר:** מגדלי אקרשטיין

**לקוח/ה נכבד/ה, אנו מתכבדים להגיש את חישוב צריכת החשמל לתקופה 01/10/22 - 31/10/22:**

**שקע טעינה וויולה - 1 - 17312911(3x16)**

סוג תעריף	סוג צריכה	קריאה קודמת	קריאה נוכחית	סה"כ צריכה בקוט"ש	מחיר לקוט"ש בא"ג	סה"כ לתשלום
			31/10/22	01/10/22	פרטי חשבון עבור תאריכים:	
777	פסגה	154.90	297.00	142.10	49.77	70.72 ₪
778	גבע	24.80	25.40	0.60	41.06	0.25 ₪
779	שפל	2.00	2.60	0.60	33.83	0.20 ₪

**בנין D - שקע טעינה ויולה - 1 - 17312918(3x16)**

סוג תעריף	סוג צריכה	קריאה קודמת	קריאה נוכחית	סה"כ צריכה בקוט"ש	מחיר לקוט"ש בא"ג	סה"כ לתשלום
			31/10/22	01/10/22	פרטי חשבון עבור תאריכים:	
777	פסגה	2,541.50	2,597.10	55.60	49.77	27.67 ₪
778	גבע	473.40	480.60	7.20	41.06	2.96 ₪
779	שפל	685.10	697.20	12.10	33.83	4.09 ₪

**בנין D - שקע טעינה וויולה ק.2- -1 - 21262335(3x16)**

סוג תעריף	סוג צריכה	קריאה קודמת	קריאה נוכחית	סה"כ צריכה בקוט"ש	מחיר לקוט"ש בא"ג	סה"כ לתשלום
			31/10/22	01/10/22	פרטי חשבון עבור תאריכים:	
777	פסגה	0.10	0.70	0.60	49.77	0.30 ₪
778	גבע	0.10	0.50	0.40	41.06	0.16 ₪
779	שפל	0.40	1.20	0.80	33.83	0.27 ₪

**תוספת צריכה**

הערה	סה"כ צריכה	מחיר עבור קוט"ש אחד ב	סה"כ לתשלום
תוספת צריכה	44.00	0.48	21.33 ₪

**סה"כ לדייר:**

פסגה	גבע	שפל	סה"כ	שיא ביקוש
198.30	8.20	13.50	220.00	713,031.68
₪ 98.69	₪ 3.37	₪ 4.57	₪ 127.95	

214.45 ₪	<b>תשלום קבוע</b>
----------	-------------------





₪ 8.95	תשלום עבור גודל חיבור בKVA (3x48)	
₪ 351.35	סה"כ לתשלום	לא כולל מע"מ



31102240161

התפלגות חיוב בש"ח לפי תעו"ז

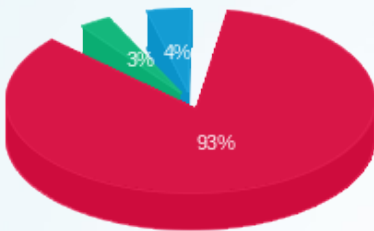

- פסגה (₪ 98.69)
- גבע (₪ 3.37)
- שפל (₪ 4.57)

הסטוריית צריכה בקוט"ש

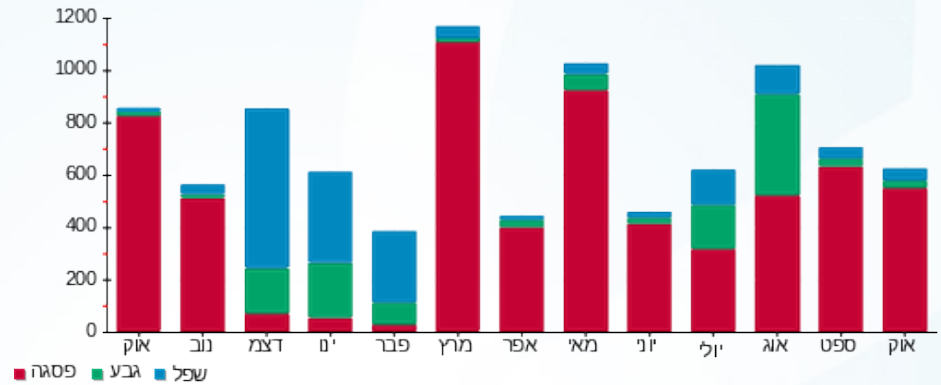



06/11/22 תאריך הפקה:  
 31/10/22 תאריך קריאה נוכחית:  
 01/10/22 תאריך קריאה קודמת:

**שם דייר:** בנין D מיזוג אוויר  
**שם אתר:** מגדלי אקרשטיין

**לקוח/ה נכבד/ה, אנו מתכבדים להגיש את חישוב צריכת החשמל לתקופה 01/10/22 - 31/10/22:**

**בנין D - צילר חיוני - 1 - 81009503**

סוג תעריף	סוג צריכה	קריאה קודמת	קריאה נוכחית	סה"כ צריכה בקוט"ש	מחיר לקוט"ש בא"ג	סה"כ לתשלום
פרטי חשבון עבור תאריכים:						
		01/10/22	31/10/22			
777	פסגה	302,189.29	310,179.12	7,989.83	49.77	3,976.54 ₪
778	גבע	318,770.63	324,257.30	5,486.67	41.06	2,252.83 ₪
779	שפל	1,016,878.16	1,025,651.55	8,773.39	33.83	2,968.04 ₪

**בנין D - לוח מנדפים - 3 - 81009503**

סוג תעריף	סוג צריכה	קריאה קודמת	קריאה נוכחית	סה"כ צריכה בקוט"ש	מחיר לקוט"ש בא"ג	סה"כ לתשלום
פרטי חשבון עבור תאריכים:						
		01/10/22	31/10/22			
777	פסגה	502,160.45	507,622.00	5,461.55	49.77	2,718.21 ₪
778	גבע	256,256.39	260,094.93	3,838.54	41.06	1,576.10 ₪
779	שפל	743,293.53	749,393.58	6,100.04	33.83	2,063.64 ₪

**בנין D - צילר גיבוי חיוני - 4 - 81009503**

סוג תעריף	סוג צריכה	קריאה קודמת	קריאה נוכחית	סה"כ צריכה בקוט"ש	מחיר לקוט"ש בא"ג	סה"כ לתשלום
פרטי חשבון עבור תאריכים:						
		01/10/22	31/10/22			
777	פסגה	26,481.53	26,481.53	0.006	49.77	0.00 ₪
778	גבע	6,721.99	6,721.99	0.00	41.06	0.00 ₪
779	שפל	11,035.64	11,035.64	0.00	33.83	0.00 ₪

**בנין D - צילר 1 - 1 - 81009882**

סוג תעריף	סוג צריכה	קריאה קודמת	קריאה נוכחית	סה"כ צריכה בקוט"ש	מחיר לקוט"ש בא"ג	סה"כ לתשלום
פרטי חשבון עבור תאריכים:						
		01/10/22	31/10/22			
777	פסגה	1,736,704.04	1,749,189.09	12,485.05	49.77	6,213.81 ₪
778	גבע	676,282.24	678,424.00	2,141.77	41.06	879.41 ₪
779	שפל	1,031,544.68	1,035,311.17	3,766.48	33.83	1,274.20 ₪



**בנין D - צילר 2 - 2 - 81009882**

סוג תעריף	סוג צריכה	קריאה קודמת	קריאה נוכחית	סה"כ צריכה בקוט"ש	מחיר לקוט"ש בא"ג	סה"כ לתשלום
פרטי חשבון עבור תאריכים:			01/10/22	31/10/22		
777	פסגה	1,560,950.23	1,587,637.71	26,687.48	49.77	13,282.36 ₪
778	גבע	653,259.80	657,733.87	4,474.07	41.06	1,837.05 ₪
779	שפל	993,569.18	995,608.89	2,039.71	33.83	690.03 ₪

**בנין D - צילר 3 - 3 - 81009882**

סוג תעריף	סוג צריכה	קריאה קודמת	קריאה נוכחית	סה"כ צריכה בקוט"ש	מחיר לקוט"ש בא"ג	סה"כ לתשלום
פרטי חשבון עבור תאריכים:			01/10/22	31/10/22		
777	פסגה	1,283,993.05	1,286,843.63	2,850.58	49.77	1,418.73 ₪
778	גבע	477,446.71	477,525.13	78.43	41.06	32.20 ₪
779	שפל	560,973.36	561,434.27	460.91	33.83	155.93 ₪

**1D - 81009882 - 4 - לוח יטאות בנין D**

סוג תעריף	סוג צריכה	קריאה קודמת	קריאה נוכחית	סה"כ צריכה בקוט"ש	מחיר לקוט"ש בא"ג	סה"כ לתשלום
פרטי חשבון עבור תאריכים:			01/10/22	31/10/22		
777	פסגה	1,403,787.37	1,414,348.41	10,561.04	49.77	5,256.23 ₪
778	גבע	710,948.68	714,181.71	3,233.03	41.06	1,327.48 ₪
779	שפל	1,655,287.88	1,658,291.53	3,003.65	33.83	1,016.13 ₪

**בנין D - צילר 4 - 5 - 81009882**

סוג תעריף	סוג צריכה	קריאה קודמת	קריאה נוכחית	סה"כ צריכה בקוט"ש	מחיר לקוט"ש בא"ג	סה"כ לתשלום
פרטי חשבון עבור תאריכים:			01/10/22	31/10/22		
777	פסגה	736,346.77	738,100.86	1,754.09	49.77	873.01 ₪
778	גבע	288,264.57	288,503.12	238.55	41.06	97.95 ₪
779	שפל	511,368.20	512,358.51	990.31	33.83	335.02 ₪

**סה"כ לדייר:**

פסגה	גבע	שפל	סה"כ	שיא ביקוש
67,789.62	19,491.05	25,134.49	112,415.16	236.93
₪ 33,738.90	₪ 8,003.03	₪ 8,503.00	₪ 50,244.92	

**סה"כ צריכה**  
**סה"כ לתשלום**

214.45 ₪	<b>תשלום קבוע</b>	
50,459.37 ₪	<b>סה"כ לתשלום</b>	<b>לא כולל מע"מ</b>





31102213126

התפלגות חיוב בש"ח לפי תעו"ז

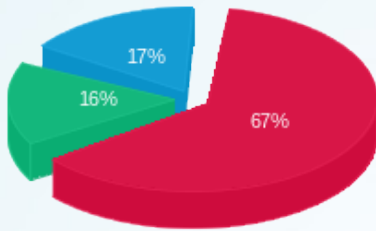

■ פסגה (ש"ח 33,738.90)  
■ גבע (ש"ח 8,003.03)  
■ שפל (ש"ח 8,503.00)

הסטוריית צריכה בקוט"ש

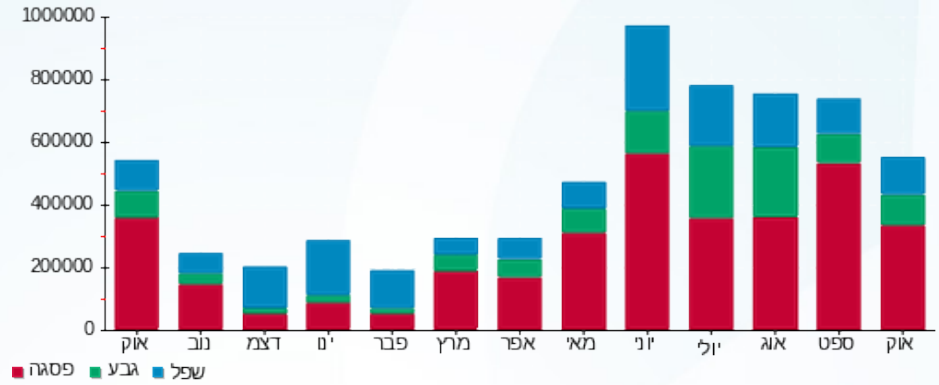



06/11/22 תאריך הפקה:  
 31/10/22 תאריך קריאה נוכחית:  
 01/10/22 תאריך קריאה קודמת:

**שם דייר:** בנין D ציבורי  
**שם אתר:** מגדלי אקרשטיין

**לקוח/ה נכבד/ה, אנו מתכבדים להגיש את חישוב צריכת החשמל לתקופה 01/10/22 - 31/10/22:**

**ראשי שנה Q1 בנין 1 - 14158931 - D**

סוג תעריף	סוג צריכה	קריאה קודמת	קריאה נוכחית	סה"כ צריכה בקוט"ש	מחיר לקוט"ש בא"ג	סה"כ לתשלום
			31/10/22	01/10/22	פרטי חשבון עבור תאריכים:	
777	פסגה	1,035,852.40	1,059,529.80	23,677.40	49.77	11,784.24 ₪
778	גבע	685,359.80	693,831.10	8,471.30	41.06	3,478.32 ₪
779	שפל	1,079,784.80	1,094,356.40	14,571.60	33.83	4,929.57 ₪

**ראשי שנה Q2 בנין 1 - 14158960 - D**

סוג תעריף	סוג צריכה	קריאה קודמת	קריאה נוכחית	סה"כ צריכה בקוט"ש	מחיר לקוט"ש בא"ג	סה"כ לתשלום
			31/10/22	01/10/22	פרטי חשבון עבור תאריכים:	
777	פסגה	836,547.80	868,613.40	32,065.60	49.77	15,959.05 ₪
778	גבע	915,853.70	934,975.20	19,121.50	41.06	7,851.29 ₪
779	שפל	1,018,080.70	1,050,883.90	32,803.20	33.83	11,097.32 ₪

**בנין D - חברת ויולה-מחסנים קומת חניון 2 - 1 - 70058612**

סוג תעריף	סוג צריכה	קריאה קודמת	קריאה נוכחית	סה"כ צריכה בקוט"ש	מחיר לקוט"ש בא"ג	סה"כ לתשלום
			31/10/22	01/10/22	פרטי חשבון עבור תאריכים:	
777	פסגה	307.20	307.20	0.00	49.77	0.00 ₪
778	גבע	151.10	151.10	0.00	41.06	0.00 ₪
779	שפל	760.30	760.30	0.00	33.83	0.00 ₪

**בנק הפועלים בנין 1 - 70060663 - D 8**

סוג תעריף	סוג צריכה	קריאה קודמת	קריאה נוכחית	סה"כ צריכה בקוט"ש	מחיר לקוט"ש בא"ג	סה"כ לתשלום
			31/10/22	01/10/22	פרטי חשבון עבור תאריכים:	
777	פסגה	242,406.49	243,999.72	-1,593.23	49.77	-792.95 ₪
778	גבע	97,739.18	98,722.53	-983.35	41.06	-403.76 ₪
779	שפל	298,809.51	300,925.35	-2,115.84	33.83	-715.79 ₪





**בנין D - גיא ודורון לוי (לוי גרופ) ק.3 - 1 - 81007764**

סוג תעריף	סוג צריכה	קריאה קודמת	קריאה נוכחית	סה"כ צריכה בקוט"ש	מחיר לקוט"ש בא"ג	סה"כ לתשלום
פרטי חשבון עבור תאריכים:			31/10/22	01/10/22		
777	פסגה	338,645.36	340,232.39	-1,587.03	49.77	789.86 ₪
778	גבע	113,065.74	113,440.93	-375.19	41.06	154.05 ₪
779	שפל	391,800.23	392,370.30	-570.07	33.83	192.85 ₪

**בנין D - גיא ודורון לוי (לוי גרופ) ק.4 - 3 - 81007764**

סוג תעריף	סוג צריכה	קריאה קודמת	קריאה נוכחית	סה"כ צריכה בקוט"ש	מחיר לקוט"ש בא"ג	סה"כ לתשלום
פרטי חשבון עבור תאריכים:			31/10/22	01/10/22		
777	פסגה	387,497.79	389,785.42	-2,287.64	49.77	1,138.56 ₪
778	גבע	146,195.62	146,986.76	-791.14	41.06	324.84 ₪
779	שפל	448,426.48	449,925.71	-1,499.22	33.83	507.19 ₪

**בנין D - גיא ודורון לוי (לוי גרופ) ק.4 - 4 - 81007764**

סוג תעריף	סוג צריכה	קריאה קודמת	קריאה נוכחית	סה"כ צריכה בקוט"ש	מחיר לקוט"ש בא"ג	סה"כ לתשלום
פרטי חשבון עבור תאריכים:			31/10/22	01/10/22		
777	פסגה	12,513.79	13,153.76	-639.97	49.77	318.51 ₪
778	גבע	2,555.55	2,701.42	-145.87	41.06	59.90 ₪
779	שפל	9,814.13	10,102.50	-288.37	33.83	97.55 ₪

**בנין D - אסנס סקוירטי ק.7 - 2 - 81007768**

סוג תעריף	סוג צריכה	קריאה קודמת	קריאה נוכחית	סה"כ צריכה בקוט"ש	מחיר לקוט"ש בא"ג	סה"כ לתשלום
פרטי חשבון עבור תאריכים:			31/10/22	01/10/22		
777	פסגה	552,937.51	557,244.68	-4,307.18	49.77	2,143.68 ₪
778	גבע	155,133.10	156,389.34	-1,256.25	41.06	515.82 ₪
779	שפל	373,820.19	375,479.01	-1,658.82	33.83	561.18 ₪

**בנין D - גיא ודורון לוי - 3 - 81007768**

סוג תעריף	סוג צריכה	קריאה קודמת	קריאה נוכחית	סה"כ צריכה בקוט"ש	מחיר לקוט"ש בא"ג	סה"כ לתשלום
פרטי חשבון עבור תאריכים:			31/10/22	01/10/22		
777	פסגה	89,482.25	90,222.22	-739.97	49.77	368.28 ₪
778	גבע	26,209.13	26,502.89	-293.75	41.06	120.62 ₪
779	שפל	65,684.14	66,070.87	-386.72	33.83	130.83 ₪



**בניין D - דורון לוי + גיא ק. 8 - 4 - 81007768**

סוג תעריף	סוג צריכה	קריאה קודמת	קריאה נוכחית	סה"כ צריכה בקוט"ש	מחיר לקוט"ש בא"ג	סה"כ לתשלום
פרטי חשבון עבור תאריכים:			31/10/22	01/10/22		
777	פסגה	343,263.86	345,190.01	-1,926.16	49.77	₪ -958.65
778	גבע	104,248.68	104,980.81	-732.14	41.06	₪ -300.62
779	שפל	260,386.22	261,349.39	-963.17	33.83	₪ -325.84

**בניין D - בית ד.ב.ק 9 - 5 - 81007768**

סוג תעריף	סוג צריכה	קריאה קודמת	קריאה נוכחית	סה"כ צריכה בקוט"ש	מחיר לקוט"ש בא"ג	סה"כ לתשלום
פרטי חשבון עבור תאריכים:			31/10/22	01/10/22		
777	פסגה	145,225.52	146,148.62	-923.11	49.77	₪ -459.43
778	גבע	50,953.30	51,175.26	-221.96	41.06	₪ -91.14
779	שפל	155,568.36	155,992.74	-424.37	33.83	₪ -143.57

**דלק אנרגיה - 8 - 81007768**

סוג תעריף	סוג צריכה	קריאה קודמת	קריאה נוכחית	סה"כ צריכה בקוט"ש	מחיר לקוט"ש בא"ג	סה"כ לתשלום
פרטי חשבון עבור תאריכים:			31/10/22	01/10/22		
777	פסגה	299,971.79	302,030.47	-2,058.68	49.77	₪ -1,024.60
778	גבע	86,276.50	86,713.07	-436.56	41.06	₪ -179.25
779	שפל	232,052.29	232,813.24	-760.96	33.83	₪ -257.43

**בניין D - יונייטד פאסט קדואל אינק - 1 - 81007843**

סוג תעריף	סוג צריכה	קריאה קודמת	קריאה נוכחית	סה"כ צריכה בקוט"ש	מחיר לקוט"ש בא"ג	סה"כ לתשלום
פרטי חשבון עבור תאריכים:			31/10/22	01/10/22		
777	פסגה	189,050.92	190,948.56	-1,897.64	49.77	₪ -944.46
778	גבע	49,192.01	49,563.39	-371.38	41.06	₪ -152.49
779	שפל	138,450.07	139,045.93	-595.86	33.83	₪ -201.58

**בניין D - צילר חיוני 82.40% - 1 - 81009503**

סוג תעריף	סוג צריכה	קריאה קודמת	קריאה נוכחית	סה"כ צריכה בקוט"ש	מחיר לקוט"ש בא"ג	סה"כ לתשלום
פרטי חשבון עבור תאריכים:			31/10/22	01/10/22		
777	פסגה	302,189.29	310,179.12	-7,989.83	49.77	₪ -3,976.54
778	גבע	318,770.63	324,257.30	-5,486.67	41.06	₪ -2,252.83
779	שפל	1,016,878.16	1,025,651.55	-8,773.39	33.83	₪ -2,968.04





**בנין D - לוח מנדפים - 3 - 81009503**

סוג תעריף	סוג צריכה	קריאה קודמת	קריאה נוכחית	סה"כ צריכה בקוט"ש	מחיר לקוט"ש בא"ג	סה"כ לתשלום
פרטי חשבון עבור תאריכים:			31/10/22	01/10/22		
777	פסגה	502,160.45	507,622.00	-5,461.55	49.77	₪ -2,718.21
778	גבע	256,256.39	260,094.93	-3,838.54	41.06	₪ -1,576.10
779	שפל	743,293.53	749,393.58	-6,100.04	33.83	₪ -2,063.64

**בנין D - צילר גיבוי חיוני 82.40% - 4 - 81009503**

סוג תעריף	סוג צריכה	קריאה קודמת	קריאה נוכחית	סה"כ צריכה בקוט"ש	מחיר לקוט"ש בא"ג	סה"כ לתשלום
פרטי חשבון עבור תאריכים:			31/10/22	01/10/22		
777	פסגה	26,481.53	26,481.53	-0.006	49.77	₪ -0.00
778	גבע	6,721.99	6,721.99	0.00	41.06	₪ 0.00
779	שפל	11,035.64	11,035.64	0.00	33.83	₪ 0.00

**בנין D - חברת דוברת ק. 10 - 6 - 81009503**

סוג תעריף	סוג צריכה	קריאה קודמת	קריאה נוכחית	סה"כ צריכה בקוט"ש	מחיר לקוט"ש בא"ג	סה"כ לתשלום
פרטי חשבון עבור תאריכים:			31/10/22	01/10/22		
777	פסגה	544,756.22	547,542.38	-2,786.16	49.77	₪ -1,386.67
778	גבע	179,719.01	180,756.93	-1,037.92	41.06	₪ -426.17
779	שפל	531,936.07	533,956.38	-2,020.31	33.83	₪ -683.47

**בנין D - דייר ק. 11 - 7 - 81009503**

סוג תעריף	סוג צריכה	קריאה קודמת	קריאה נוכחית	סה"כ צריכה בקוט"ש	מחיר לקוט"ש בא"ג	סה"כ לתשלום
פרטי חשבון עבור תאריכים:			31/10/22	01/10/22		
777	פסגה	431,561.18	434,420.20	-2,859.02	49.77	₪ -1,422.93
778	גבע	107,269.36	108,141.31	-871.94	41.06	₪ -358.02
779	שפל	284,523.37	285,955.77	-1,432.40	33.83	₪ -484.58

**בנין D - דייר ק. 12 - 8 - 81009503**

סוג תעריף	סוג צריכה	קריאה קודמת	קריאה נוכחית	סה"כ צריכה בקוט"ש	מחיר לקוט"ש בא"ג	סה"כ לתשלום
פרטי חשבון עבור תאריכים:			31/10/22	01/10/22		
777	פסגה	411,625.05	413,707.78	-2,082.73	49.77	₪ -1,036.57
778	גבע	102,295.11	102,939.60	-644.48	41.06	₪ -264.63
779	שפל	304,391.38	305,486.66	-1,095.28	33.83	₪ -370.53



**בנין D - צילר 1 - 82.40% - 81009882**

סוג תעריף	סוג צריכה	קריאה קודמת	קריאה נוכחית	סה"כ צריכה בקוט"ש	מחיר לקוט"ש בא"ג	סה"כ לתשלום
פרטי חשבון עבור תאריכים:			31/10/22	01/10/22		
777	פסגה	1,736,704.04	1,749,189.09	-12,485.05	49.77	₪ -6,213.81
778	גבע	676,282.24	678,424.00	-2,141.77	41.06	₪ -879.41
779	שפל	1,031,544.68	1,035,311.17	-3,766.48	33.83	₪ -1,274.20

**בנין D - צילר 2 - 82.40% - 81009882**

סוג תעריף	סוג צריכה	קריאה קודמת	קריאה נוכחית	סה"כ צריכה בקוט"ש	מחיר לקוט"ש בא"ג	סה"כ לתשלום
פרטי חשבון עבור תאריכים:			31/10/22	01/10/22		
777	פסגה	1,560,950.23	1,587,637.71	-26,687.48	49.77	₪ -13,282.36
778	גבע	653,259.80	657,733.87	-4,474.07	41.06	₪ -1,837.05
779	שפל	993,569.18	995,608.89	-2,039.71	33.83	₪ -690.03

**בנין D - צילר 3 - 82.40% - 81009882**

סוג תעריף	סוג צריכה	קריאה קודמת	קריאה נוכחית	סה"כ צריכה בקוט"ש	מחיר לקוט"ש בא"ג	סה"כ לתשלום
פרטי חשבון עבור תאריכים:			31/10/22	01/10/22		
777	פסגה	1,283,993.05	1,286,843.63	-2,850.58	49.77	₪ -1,418.73
778	גבע	477,446.71	477,525.13	-78.43	41.06	₪ -32.20
779	שפל	560,973.36	561,434.27	-460.91	33.83	₪ -155.93

**לוח יטאות 4 - 81009882 - D1**

סוג תעריף	סוג צריכה	קריאה קודמת	קריאה נוכחית	סה"כ צריכה בקוט"ש	מחיר לקוט"ש בא"ג	סה"כ לתשלום
פרטי חשבון עבור תאריכים:			31/10/22	01/10/22		
777	פסגה	1,403,787.37	1,414,348.41	-10,561.04	49.77	₪ -5,256.23
778	גבע	710,948.68	714,181.71	-3,233.03	41.06	₪ -1,327.48
779	שפל	1,655,287.88	1,658,291.53	-3,003.65	33.83	₪ -1,016.13

**בנין D - צילר 4 - 82.40% - 81009882**

סוג תעריף	סוג צריכה	קריאה קודמת	קריאה נוכחית	סה"כ צריכה בקוט"ש	מחיר לקוט"ש בא"ג	סה"כ לתשלום
פרטי חשבון עבור תאריכים:			31/10/22	01/10/22		
777	פסגה	736,346.77	738,100.86	-1,754.09	49.77	₪ -873.01
778	גבע	288,264.57	288,503.12	-238.55	41.06	₪ -97.95
779	שפל	511,368.20	512,358.51	-990.31	33.83	₪ -335.02



**בניין D - שגאי ציבורי - 7 - 81009882**

סה"כ לתשלום	מחיר לקוט"ש בא"ג	סה"כ צריכה בקוט"ש	קריאה נוכחית	קריאה קודמת	סוג צריכה	סוג תעריף
			31/10/22	01/10/22	פרטי חשבון עבור תאריכים:	
₪ 31,431.26	49.77	63,153.02	8,081,132.48	8,017,979.46	פסגה	777
₪ 6,197.60	41.06	15,094.02	3,458,127.74	3,443,033.73	גבע	778
₪ 7,295.78	33.83	21,566.02	6,741,772.48	6,720,206.46	שפל	779

**בניין D - אסנס ק. 5 - 1 - 81009904**

סה"כ לתשלום	מחיר לקוט"ש בא"ג	סה"כ צריכה בקוט"ש	קריאה נוכחית	קריאה קודמת	סוג צריכה	סוג תעריף
			31/10/22	01/10/22	פרטי חשבון עבור תאריכים:	
₪ -1,396.71	49.77	-2,806.33	65,599.48	62,793.16	פסגה	777
₪ -264.76	41.06	-644.80	16,459.19	15,814.38	גבע	778
₪ -453.10	33.83	-1,339.35	42,636.85	41,297.50	שפל	779

**בניין D - דייר 2 ק. 6 - 4 - 81009904**

סה"כ לתשלום	מחיר לקוט"ש בא"ג	סה"כ צריכה בקוט"ש	קריאה נוכחית	קריאה קודמת	סוג צריכה	סוג תעריף
			31/10/22	01/10/22	פרטי חשבון עבור תאריכים:	
₪ -3,852.44	49.77	-7,740.50	1,052,384.47	1,044,643.98	פסגה	777
₪ -1,314.75	41.06	-3,202.02	385,937.69	382,735.67	גבע	778
₪ -1,940.38	33.83	-5,735.68	1,058,408.93	1,052,673.24	שפל	779

**סה"כ לדייר:**

שיא ביקוש	סה"כ	שפל	גבע	פסגה
485.38	48,977.97	22,919.91	11,186.98	14,871.08
	₪ 19,748.52	₪ 7,753.80	₪ 4,593.38	₪ 7,401.34

**סה"כ צריכה**  
**סה"כ לתשלום**

₪ 214.45	<b>תשלום קבוע</b>	
₪ 19,962.97	<b>סה"כ לתשלום</b>	<b>לא כולל מע"מ</b>

**31102213119**

06/11/22 תאריך הפקה:  
 31/10/22 תאריך קריאה נוכחית:  
 01/10/22 תאריך קריאה קודמת:

שם דייר: בניין OPTIC I - M (מסחר)  
 שם אתר: מגדלי אקרשטיין

לקוח/ה נכבד/ה, אנו מתכבדים להגיש את חישוב צריכת החשמל לתקופה 01/10/22 - 31/10/22:

בניין OPTIC I - M (מסחר) - 8 - 00015810 (3x63)

סוג תעריף	סוג צריכה	קריאה קודמת	קריאה נוכחית	סה"כ צריכה בקוט"ש	מחיר לקוט"ש בא"ג	סה"כ לתשלום
			31/10/22	01/10/22	פרטי חשבון עבור תאריכים:	
777	פסגה	108,752.08	109,111.18	359.10	49.77	178.72 ₪
778	גבע	34,941.62	35,046.34	104.72	41.06	43.00 ₪
779	שפל	34,036.72	34,106.52	69.80	33.83	23.61 ₪

סה"כ לדייר:

פסגה	גבע	שפל	סה"כ	שיא ביקוש
359.10	104.72	69.80	533.63	3.58
178.72 ₪	43.00 ₪	23.61 ₪	245.34 ₪	

סה"כ צריכה  
 סה"כ לתשלום

214.45 ₪	<b>תשלום קבוע</b>	
11.74 ₪	<b>תשלום עבור גודל חיבור בKVA (3x63)</b>	
471.53 ₪	<b>סה"כ לתשלום</b>	<b>לא כולל מע"מ</b>



31102212839

התפלגות חיוב בש"ח לפי תע"ז

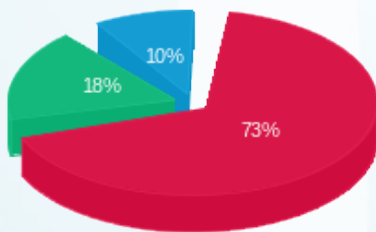

■ פסגה (178.72 ₪)  
 ■ גבע (43.00 ₪)  
 ■ שפל (23.61 ₪)

הסטוריית צריכה בקוט"ש

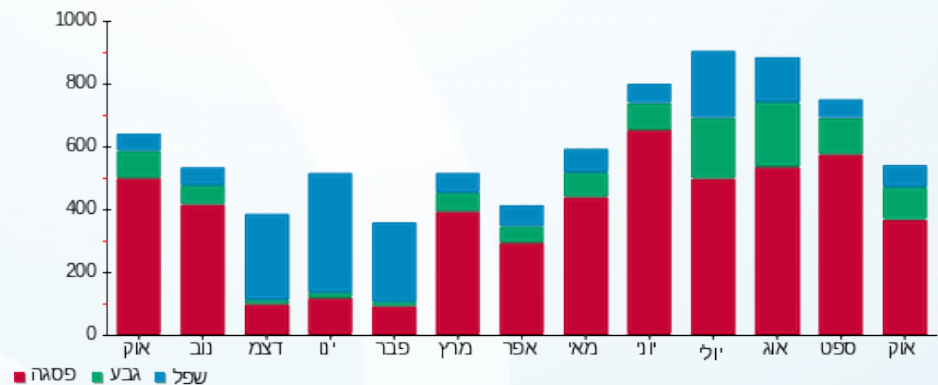



06/11/22 תאריך הפקה:  
 31/10/22 תאריך קריאה נוכחית:  
 01/10/22 תאריך קריאה קודמת:

שם דייר: בנין M - אגדיר משרדים (מסחר)  
 שם אתר: מגדלי אקרשטיין

לקוח/ה נכבד/ה, אנו מתכבדים להגיש את חישוב צריכת החשמל לתקופה 01/10/22 - 31/10/22:

בנין M - אגדיר משרדים (מסחר) - 2 - (3x40)00015810

סוג תעריף	סוג צריכה	קריאה קודמת	קריאה נוכחית	סה"כ צריכה בקוט"ש	מחיר לקוט"ש בא"ג	סה"כ לתשלום
פרטי חשבון עבור תאריכים:						
777	פסגה	01/10/22	31/10/22	123.05	49.77	61.24 ₪
778	גבע	62,200.004	62,289.84	89.83	41.06	36.88 ₪
779	שפל	90,497.07	90,727.70	230.64	33.83	78.02 ₪

סה"כ לדייר:

פסגה	גבע	שפל	סה"כ	שיא ביקוש
123.05	89.83	230.64	443.52	3.73
61.24 ₪	36.88 ₪	78.02 ₪	176.15 ₪	

סה"כ צריכה  
 סה"כ לתשלום

214.45 ₪	תשלום קבוע	
7.45 ₪	תשלום עבור גודל חיבור בKVA (3x40)	
398.06 ₪	סה"כ לתשלום	לא כולל מע"מ



31102212843

התפלגות חיוב בש"ח לפי תעו"ז

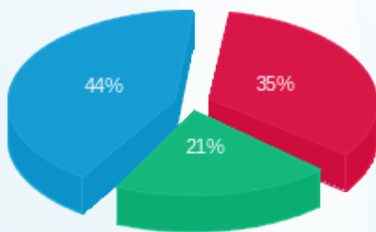

פסגה (61.24 ₪)  
 גבע (36.88 ₪)  
 שפל (78.02 ₪)

הסטוריית צריכה בקוט"ש

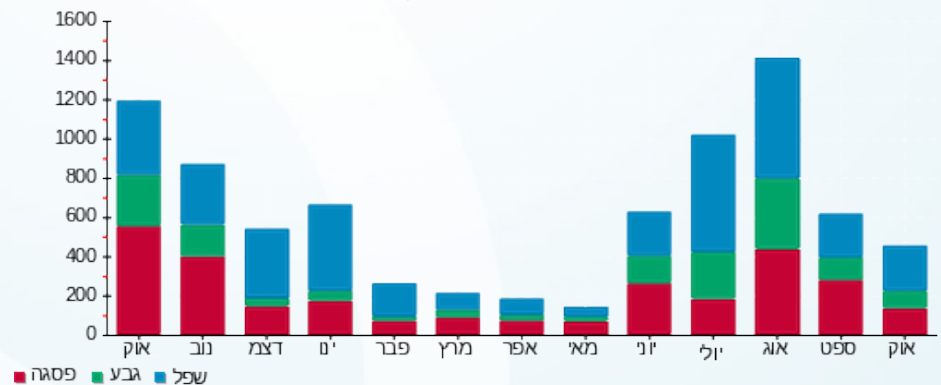



06/11/22

תאריך הפקה:

שם דייר: בניין M - אלבר צ'י רכב (מסחר)

31/10/22

תאריך קריאה נוכחית:

שם אתר: מגדלי אקרשטיין

01/10/22

תאריך קריאה קודמת:

לקוח/ה נכבד/ה, אנו מתכבדים להגיש את חישוב צריכת החשמל לתקופה 01/10/22 - 31/10/22:

בניין M - אלבר צ'י רכב (מסחר) - 7 - 00017648 (3x100)

סוג תעריף	סוג צריכה	קריאה קודמת	קריאה נוכחית	סה"כ צריכה בקוט"ש	מחיר לקוט"ש בא"ג	סה"כ לתשלום
פרטי חשבון עבור תאריכים:						
777	פסגה	01/10/22	31/10/22	729.50	49.77	363.07 ₪
778	גבע	23,891.17	24,118.20	227.04	41.06	93.22 ₪
779	שפל	34,521.56	34,758.46	236.89	33.83	80.14 ₪

סה"כ לדייר:

פסגה	גבע	שפל	סה"כ	שיא ביקוש
729.50	227.04	236.89	1,193.43	6.05
₪ 363.07	₪ 93.22	₪ 80.14	₪ 536.44	

סה"כ צריכה

סה"כ לתשלום

214.45 ₪	תשלום קבוע	
18.64 ₪	תשלום עבור גודל חיבור בKVA (3x100)	
769.52 ₪	סה"כ לתשלום	לא כולל מע"מ



31102232166

התפלגות חיוב בש"ח לפי תעו"ז

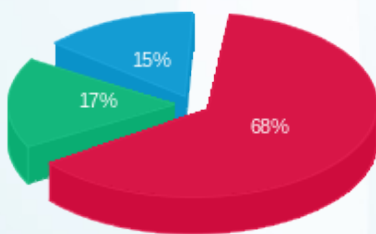

■ פסגה (₪ 363.07)  
■ גבע (₪ 93.22)  
■ שפל (₪ 80.14)

הסטוריית צריכה בקוט"ש

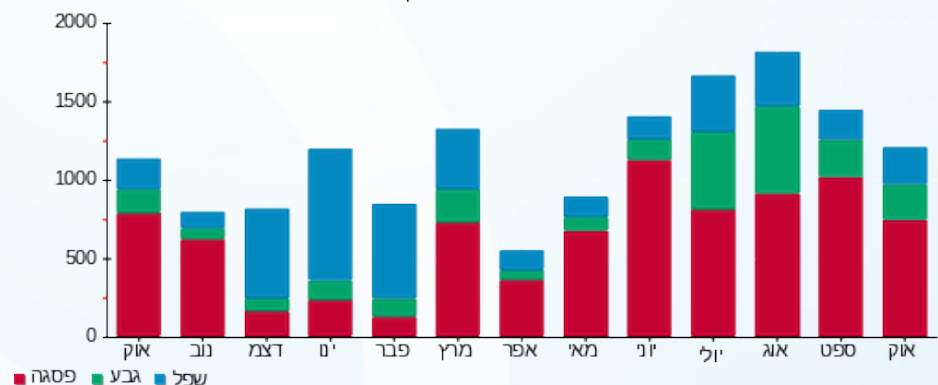



06/11/22

תאריך הפקה:

שם דייר: בנין M - אלקסלטי בגדים (מסחר)

31/10/22

תאריך קריאה נוכחית:

שם אתר: מגדלי אקרשטיין

01/10/22

תאריך קריאה קודמת:

לקוח/ה נכבד/ה, אנו מתכבדים להגיש את חישוב צריכת החשמל לתקופה 01/10/22 - 31/10/22:

בנין M - אלקסלטי - בגדים (מסחר) - 3 - 00011175 (3x63)

סוג תעריף	סוג צריכה	קריאה קודמת	קריאה נוכחית	סה"כ צריכה בקוט"ש	מחיר לקוט"ש בא"ג	סה"כ לתשלום
פרטי חשבון עבור תאריכים:						
777	פסגה	01/10/22	31/10/22	205.14	49.77	102.10 ₪
778	גבע	34,469.06	34,511.54	42.49	41.06	17.45 ₪
779	שפל	37,031.21	37,047.77	16.56	33.83	5.60 ₪

סה"כ לדייר:

פסגה	גבע	שפל	סה"כ	שיא ביקוש
205.14	42.49	16.56	264.18	1.67
102.10 ₪	17.45 ₪	5.60 ₪	125.14 ₪	

סה"כ צריכה

סה"כ לתשלום

214.45 ₪	תשלום קבוע	
11.74 ₪	תשלום עבור גודל חיבור בKVA (3x63)	
351.34 ₪	סה"כ לתשלום	לא כולל מע"מ



31102213090

התפלגות חיוב בש"ח לפי תעו"ז

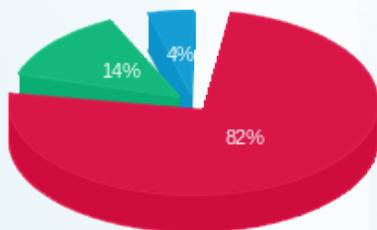

■ פסגה (102.10 ₪)  
■ גבע (17.45 ₪)  
■ שפל (5.60 ₪)

הסטוריית צריכה בקוט"ש

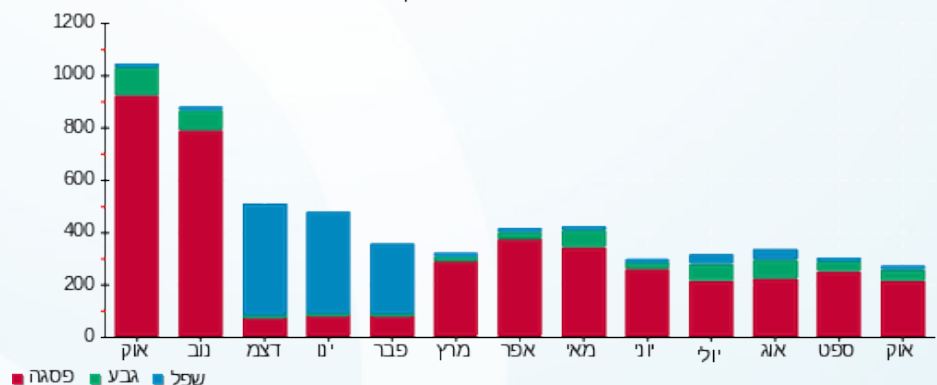



06/11/22

תאריך הפקה:

שם דייר: בניין M - אמיר שקורי (מסחר)

31/10/22

תאריך קריאה נוכחית:

שם אתר: מגדלי אקרשטיין

01/10/22

תאריך קריאה קודמת:

לקוח/ה נכבד/ה, אנו מתכבדים להגיש את חישוב צריכת החשמל לתקופה 01/10/22 - 31/10/22:

בניין M - אמיר שקורי (מסחר) - 3 - 00019009(3x80)

סוג תעריף	סוג צריכה	קריאה קודמת	קריאה נוכחית	סה"כ צריכה בקוט"ש	מחיר לקוט"ש בא"ג	סה"כ לתשלום
		01/10/22	31/10/22			
777	פסגה	181,075.65	182,033.91	958.27	49.77	476.93 ₪
778	גבע	53,768.97	53,946.28	177.31	41.06	72.80 ₪
779	שפל	94,056.58	94,424.50	367.92	33.83	124.47 ₪

סה"כ לדייר:

פסגה	גבע	שפל	סה"כ	שיא ביקוש
958.27	177.31	367.92	1,503.50	14.04
476.93 ₪	72.80 ₪	124.47 ₪	674.20 ₪	

סה"כ צריכה

סה"כ לתשלום

214.45 ₪	תשלום קבוע	
14.91 ₪	תשלום עבור גודל חיבור בKVA (3x80)	
903.56 ₪	סה"כ לתשלום	לא כולל מע"מ



31102236275

התפלגות חיוב בש"ח לפי תעו"ז

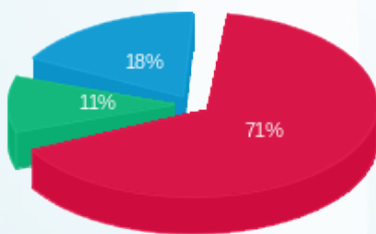

■ פסגה (476.93 ₪)  
■ גבע (72.80 ₪)  
■ שפל (124.47 ₪)

הסטוריית צריכה בקוט"ש

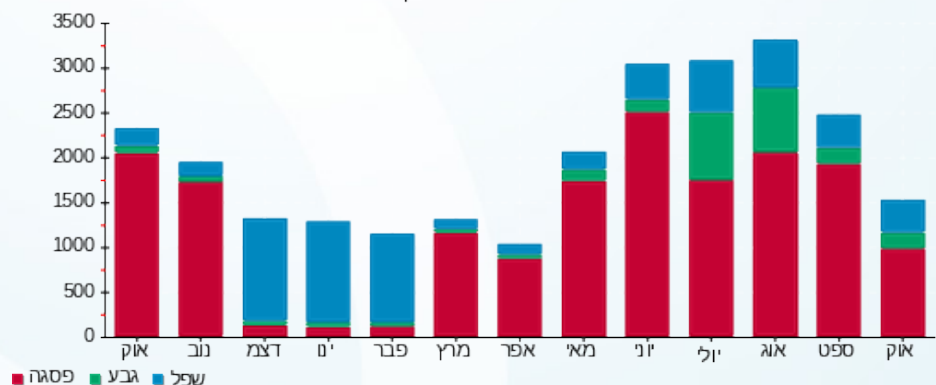



06/11/22

תאריך הפקה:

שם דייר: בניין M - באבי אגאדיר הרצליה (מסחר מערבי)

31/10/22

תאריך קריאה נוכחי:

שם אתר: מגדלי אקרשטיין

01/10/22

תאריך קריאה קודמת:

לקוח/ה נכבד/ה, אנו מתכבדים להגיש את חישוב צריכת החשמל לתקופה 01/10/22 - 31/10/22:

בניין M - באבי אגאדיר הרצליה (מסחר מערבי) - 3 - 00015810 (3x250)

סוג תעריף	סוג צריכה	קריאה קודמת	קריאה נוכחית	סה"כ צריכה בקוט"ש	מחיר לקוט"ש בא"ג	סה"כ לתשלום
		01/10/22	31/10/22			
777	פסגה	471,217.55	480,327.75	9,110.19	49.77	4,534.14 ₪
778	גבע	1,881,290.58	1,888,189.26	6,898.68	41.06	2,832.60 ₪
779	שפל	1,793,921.05	1,805,340.37	11,419.32	33.83	3,863.16 ₪

סה"כ לדייר:

פסגה	גבע	שפל	סה"כ	שיא ביקוש
9,110.19	6,898.68	11,419.32	27,428.19	72.16
4,534.14 ₪	2,832.60 ₪	3,863.16 ₪	11,229.90 ₪	

סה"כ צריכה

סה"כ לתשלום

214.45 ₪	תשלום קבוע	
46.59 ₪	תשלום עבור גודל חיבור בKVA (3x250)	
11,490.94 ₪	סה"כ לתשלום	לא כולל מע"מ



31102247032

התפלגות חיוב בש"ח לפי תעו"ז

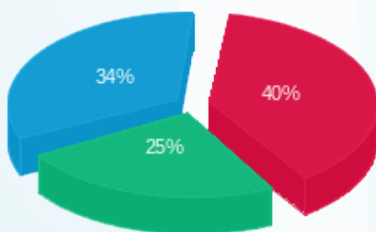

פסגה (4,534.14 ₪) 40%  
 גבע (2,832.60 ₪) 34%  
 שפל (3,863.16 ₪) 25%

הסטוריית צריכה בקוט"ש

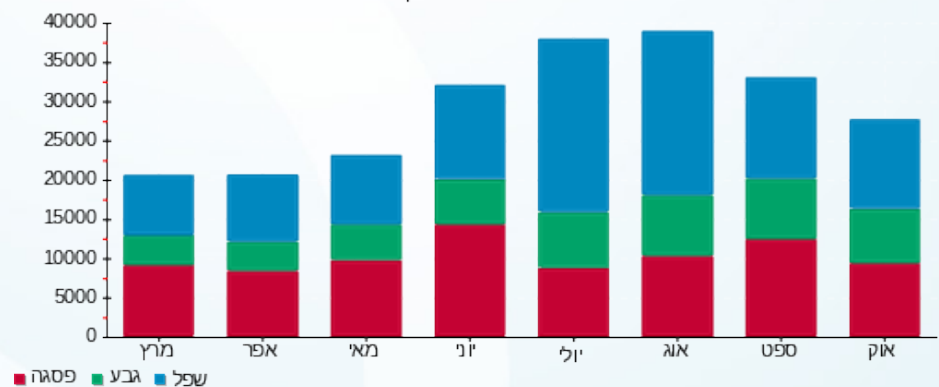



06/11/22

תאריך הפקה:

שם דייר: בניין M - בן עמי ( חנות מס 3 מזרחי - מסחר )

31/10/22

תאריך קריאה נוכחית:

שם אתר: מגדלי אקרשטיין

01/10/22

תאריך קריאה קודמת:

לקוח/ה נכבד/ה, אנו מתכבדים להגיש את חישוב צריכת החשמל לתקופה 01/10/22 - 31/10/22:

בניין M - בן עמי ( חנות מס 3 מזרחי ) - 1 - 00011175 (3x80)

סוג תעריף	סוג צריכה	קריאה קודמת	קריאה נוכחית	סה"כ צריכה בקוט"ש	מחיר לקוט"ש בא"ג	סה"כ לתשלום
		01/10/22	31/10/22			
777	פסגה	388,768.76	390,899.94	2,131.18	49.77	1,060.69 ₪
778	גבע	298,136.06	299,431.18	1,295.13	41.06	531.78 ₪
779	שפל	500,929.74	503,667.84	2,738.10	33.83	926.30 ₪

סה"כ לדייר:

פסגה	גבע	שפל	סה"כ	שיא ביקוש
2,131.18	1,295.13	2,738.10	6,164.40	14.04
1,060.69 ₪	531.78 ₪	926.30 ₪	2,518.76 ₪	

סה"כ צריכה

סה"כ לתשלום

214.45 ₪	תשלום קבוע	
14.91 ₪	תשלום עבור גודל חיבור בKVA (3x80)	
2,748.12 ₪	סה"כ לתשלום	לא כולל מע"מ



31102212860

התפלגות חיוב בש"ח לפי תעו"ז

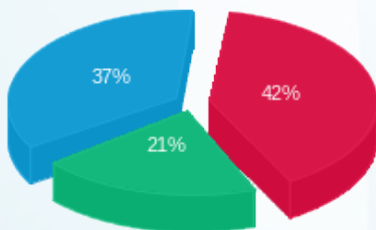

פסגה (1,060.69 ₪) 42%  
 גבע (531.78 ₪) 37%  
 שפל (926.30 ₪) 21%

הסטוריית צריכה בקוט"ש

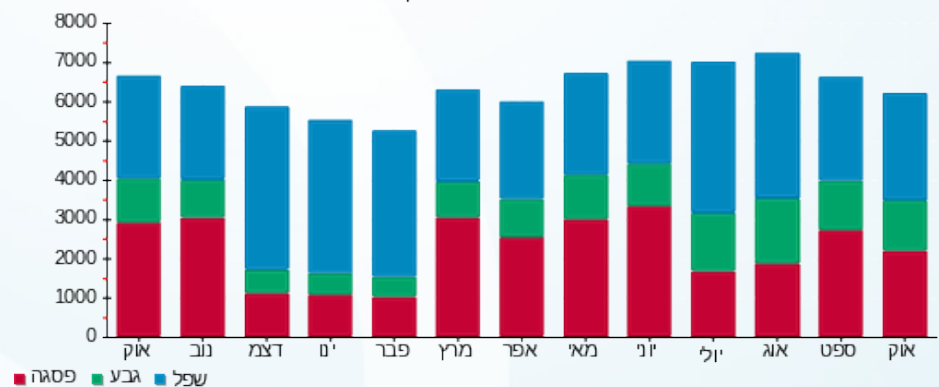



06/11/22

תאריך הפקה:

שם דייר: בניין M - בנק הפועלים (בניין C - מסחר)

31/10/22

תאריך קריאה נוכחית:

שם אתר: מגדלי אקרשטיין

01/10/22

תאריך קריאה קודמת:

לקוח/ה נכבד/ה, אנו מתכבדים להגיש את חישוב צריכת החשמל לתקופה 01/10/22 - 31/10/22:

בניין M - בנק הפועלים בניין 6 - (3x100)00025329 - C

סוג תעריף	סוג צריכה	קריאה קודמת	קריאה נוכחית	סה"כ צריכה בקוט"ש	מחיר לקוט"ש בא"ג	סה"כ לתשלום
			01/10/22	31/10/22	פרטי חשבון עבור תאריכים:	
777	פסגה	168,600.75	170,449.66	1,848.90	49.77	920.20 ₪
778	גבע	58,663.94	59,523.88	859.94	41.06	353.09 ₪
779	שפל	162,263.79	163,770.85	1,507.07	33.83	509.84 ₪

סה"כ לדייר:

פסגה	גבע	שפל	סה"כ	שיא ביקוש
1,848.90	859.94	1,507.07	4,215.91	10.57
920.20 ₪	353.09 ₪	509.84 ₪	1,783.13 ₪	

סה"כ צריכה

סה"כ לתשלום

214.45 ₪	תשלום קבוע	
18.64 ₪	תשלום עבור גודל חיבור בKVA (3x100)	
2,016.22 ₪	סה"כ לתשלום	לא כולל מע"מ



31102212903

התפלגות חיוב בש"ח לפי תעו"ז

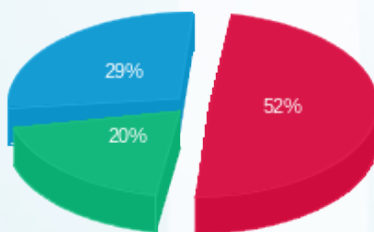

פסגה (920.20 ₪)  
גבע (353.09 ₪)  
שפל (509.84 ₪)

הסטוריית צריכה בקוט"ש

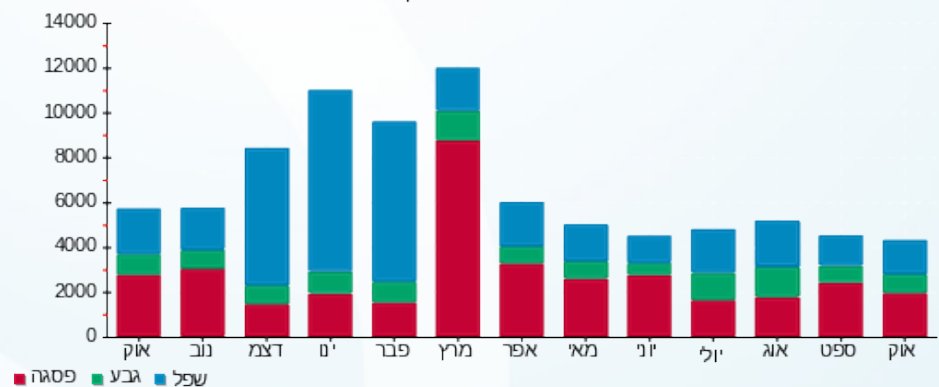



06/11/22

תאריך הפקה:

שם דייר: בניין M - בנק מזרחי (בניין D - מסחר)  
שם אתר: מגדלי אקרשטיין

31/10/22

תאריך קריאה נוכחית:

01/10/22

תאריך קריאה קודמת:

לקוח/ה נכבד/ה, אנו מתכבדים להגיש את חישוב צריכת החשמל לתקופה 01/10/22 - 31/10/22:

בניין M - בנק מזרחי בניין D מסחרי - 1 - 81007745(3x250)

סוג תעריף	סוג צריכה	קריאה קודמת	קריאה נוכחית	סה"כ צריכה בקוט"ש	מחיר לקוט"ש בא"ג	סה"כ לתשלום
		01/10/22	31/10/22			
777	פסגה	389,518.05	392,513.08	2,995.03	49.77	1,490.63 ₪
778	גבע	123,482.59	124,427.85	945.26	41.06	388.13 ₪
779	שפל	355,443.04	356,978.64	1,535.60	33.83	519.49 ₪

סה"כ לדייר:

פסגה	גבע	שפל	סה"כ	שיא ביקוש
2,995.03	945.26	1,535.60	5,475.90	17.82
1,490.63 ₪	388.13 ₪	519.49 ₪	2,398.25 ₪	

סה"כ צריכה

סה"כ לתשלום

214.45 ₪	תשלום קבוע	
46.59 ₪	תשלום עבור גודל חיבור בKVA (3x250)	
2,659.29 ₪	סה"כ לתשלום	לא כולל מע"מ



31102212865

התפלגות חיוב בש"ח לפי תעו"ז

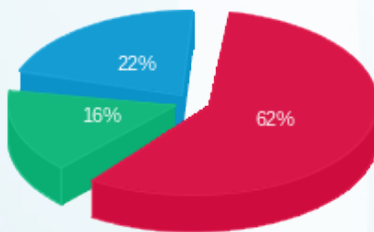

פסגה (1,490.63 ₪) 62%  
גבע (388.13 ₪) 16%  
שפל (519.49 ₪) 22%

הסטוריית צריכה בקוט"ש

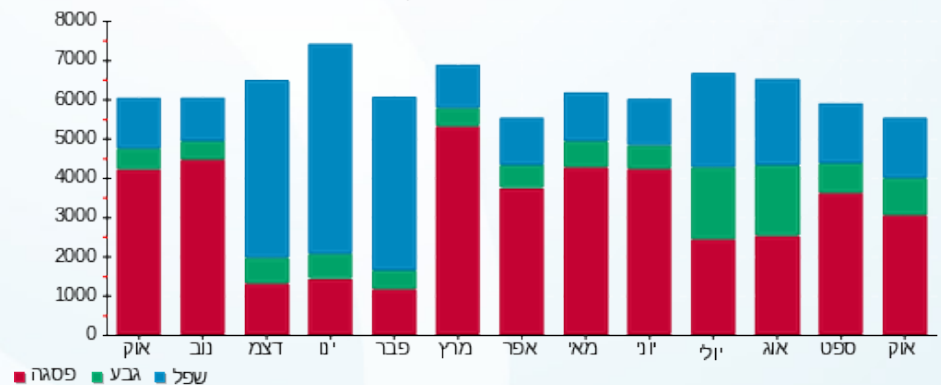



06/11/22

תאריך הפקה:

שם דייר: בניין M - ג'ירף קפה (מסחר מערבי)  
שם אתר: מגדלי אקרשטיין

31/10/22

תאריך קריאה נוכחית:

01/10/22

תאריך קריאה קודמת:

לקוח/ה נכבד/ה, אנו מתכבדים להגיש את חישוב צריכת החשמל לתקופה 01/10/22 - 31/10/22:

בניין M - ג'ירף קפה (מסחר מערבי) - 7 - 00019009 (3x250)

סוג תעריף	סוג צריכה	קריאה קודמת	קריאה נוכחית	סה"כ צריכה בקוט"ש	מחיר לקוט"ש בא"ג	סה"כ לתשלום
		01/10/22	31/10/22	פרטי חשבון עבור תאריכים:		
777	פסגה	2,526,540.41	2,544,895.66	18,355.24	49.77	9,135.40 ₪
778	גבע	1,972,229.30	1,984,166.64	11,937.34	41.06	4,901.47 ₪
779	שפל	2,500,666.13	2,515,783.22	15,117.09	33.83	5,114.11 ₪

סה"כ לדייר:

פסגה	גבע	שפל	סה"כ	שיא ביקוש
18,355.24	11,937.34	15,117.09	45,409.68	136.47
9,135.40 ₪	4,901.47 ₪	5,114.11 ₪	19,150.99 ₪	

סה"כ צריכה

סה"כ לתשלום

214.45 ₪	תשלום קבוע	
46.59 ₪	תשלום עבור גודל חיבור בKVA (3x250)	
19,412.03 ₪	סה"כ לתשלום	לא כולל מע"מ



31102222878

התפלגות חיוב בש"ח לפי תעו"ז

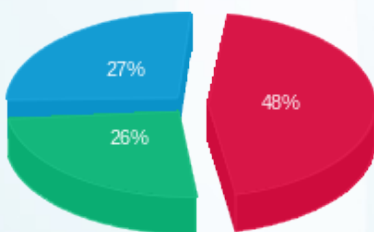

■ פסגה (9,135.40 ₪)  
■ גבע (4,901.47 ₪)  
■ שפל (5,114.11 ₪)

הסטוריית צריכה בקוט"ש

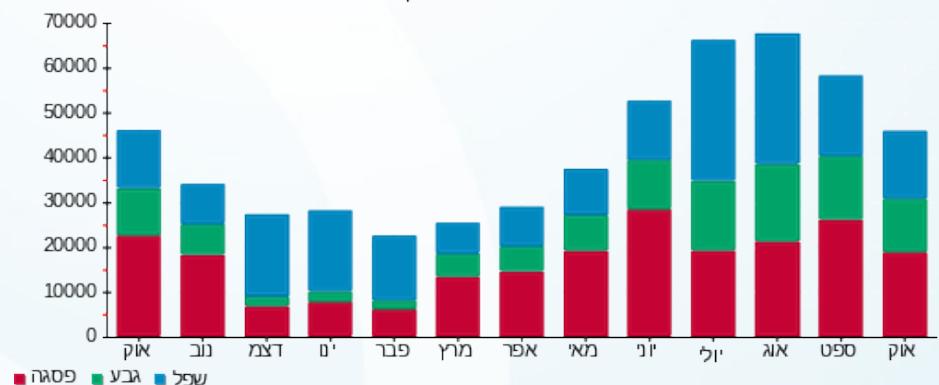



06/11/22

תאריך הפקדה:

שם דייר: בניין M - דיימונד ספא (מסחר)

31/10/22

תאריך קריאה נוכחית:

שם אתר: מגדלי אקרשטיין

01/10/22

תאריך קריאה קודמת:

לקוח/ה נכבד/ה, אנו מתכבדים להגיש את חישוב צריכת החשמל לתקופה 01/10/22 - 31/10/22:

בניין M - דיימונד ספא - 4 - 00011175 (3x63)

סוג תעריף	סוג צריכה	קריאה קודמת	קריאה נוכחית	סה"כ צריכה בקוט"ש	מחיר לקוט"ש בא"ג	סה"כ לתשלום
		01/10/22	31/10/22			
777	פסגה	148,396.95	149,262.17	865.22	49.77	430.62 ₪
778	גבע	111,344.33	111,732.64	388.31	41.06	159.44 ₪
779	שפל	115,101.83	115,585.12	483.28	33.83	163.49 ₪

סה"כ לדייר:

פסגה	גבע	שפל	סה"כ	שיא ביקוש
865.22	388.31	483.28	1,736.81	12.84
430.62 ₪	159.44 ₪	163.49 ₪	753.55 ₪	

סה"כ צריכה

סה"כ לתשלום

214.45 ₪	תשלום קבוע	
11.74 ₪	תשלום עבור גודל חיבור בKVA (3x63)	
979.75 ₪	סה"כ לתשלום	לא כולל מע"מ



31102212925

התפלגות חיוב בש"ח לפי תעו"ז

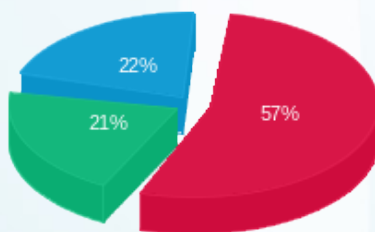

פסגה (430.62 ₪) 57%  
 גבע (159.44 ₪) 21%  
 שפל (163.49 ₪) 22%

הסטוריית צריכה בקוט"ש

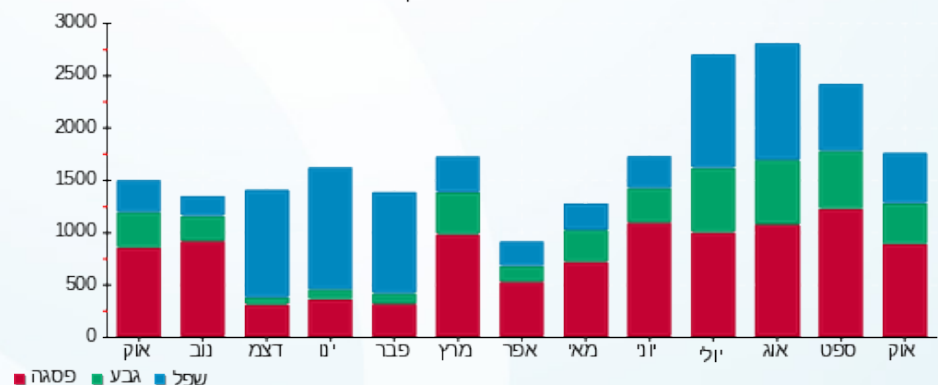



06/11/22

תאריך הפקה:

שם דייר: בניין M - הרץ - קשר רנט א קר (מסחר)  
שם אתר: מגדלי אקרשטיין

31/10/22

תאריך קריאה נוכחית:

01/10/22

תאריך קריאה קודמת:

לקוח/ה נכבד/ה, אנו מתכבדים להגיש את חישוב צריכת החשמל לתקופה 01/10/22 - 31/10/22:

בניין M - הרץ - קשר רנט א קר - 8 - 00011175 (3x63)

סוג תעריף	סוג צריכה	קריאה קודמת	קריאה נוכחית	סה"כ צריכה בקוט"ש	מחיר לקוט"ש בא"ג	סה"כ לתשלום
פרטי חשבון עבור תאריכים:						
777	פסגה	01/10/22	31/10/22	544.70	49.77	271.10 ₪
778	גבע	29,364.22	29,575.39	211.17	41.06	86.71 ₪
779	שפל	43,048.28	43,263.64	215.36	33.83	72.86 ₪

סה"כ לדייר:

פסגה	גבע	שפל	סה"כ	שיא ביקוש
544.70	211.17	215.36	971.23	6.95
271.10 ₪	86.71 ₪	72.86 ₪	430.66 ₪	

סה"כ צריכה

סה"כ לתשלום

214.45 ₪	תשלום קבוע	
11.74 ₪	תשלום עבור גודל חיבור בKVA (3x63)	
656.85 ₪	סה"כ לתשלום	לא כולל מע"מ



31102212936

התפלגות חיוב בש"ח לפי תעו"ז

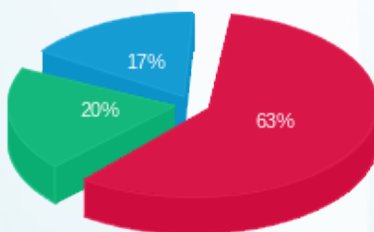

פסגה (271.10 ₪)  
גבע (86.71 ₪)  
שפל (72.86 ₪)

הסטוריית צריכה בקוט"ש

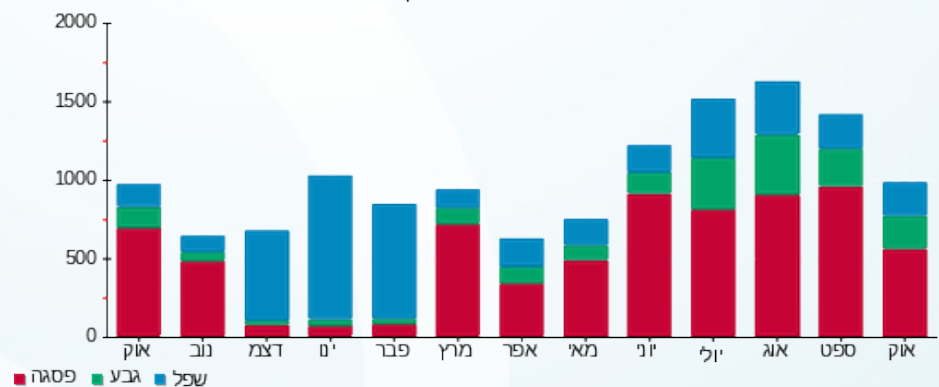

06/11/22 תאריך הפקה:  
 31/10/22 תאריך קריאה נוכחית:  
 01/10/22 תאריך קריאה קודמת:

שם דייר: בנין M - טבע ספורט קסטל (מסחר)  
 שם אתר: מגדלי אקרשטיין

**לקוח/ה נכבד/ה, אנו מתכבדים להגיש את חישוב צריכת החשמל לתקופה 01/10/22 - 31/10/22:**

**בנין M - טבע ספורט קסטל (מסחר) - 1 - (3x100)00015810**

סוג תעריף	סוג צריכה	קריאה קודמת	קריאה נוכחית	סה"כ צריכה בקוט"ש	מחיר לקוט"ש בא"ג	סה"כ לתשלום
			31/10/22	01/10/22	פרטי חשבון עבור תאריכים:	
777	פסגה	637,046.33	637,046.33	0.00	49.77	0.00 ₪
778	גבע	394,908.44	394,908.44	0.00	41.06	0.00 ₪
779	שפל	467,011.24	467,011.24	0.002	33.83	0.00 ₪

**בנין M - טבע ספורט קסטל (מסחר) - 2 - (3x160)00019009**

סוג תעריף	סוג צריכה	קריאה קודמת	קריאה נוכחית	סה"כ צריכה בקוט"ש	מחיר לקוט"ש בא"ג	סה"כ לתשלום
			31/10/22	01/10/22	פרטי חשבון עבור תאריכים:	
777	פסגה	252,039.20	252,082.87	43.68	49.77	21.74 ₪
778	גבע	208,045.69	208,053.56	7.88	41.06	3.23 ₪
779	שפל	418,748.49	418,760.08	11.59	33.83	3.92 ₪

**סה"כ לדייר:**

פסגה	גבע	שפל	סה"כ	שיא ביקוש
43.68	7.88	11.59	63.15	2.31
21.74 ₪	3.23 ₪	3.92 ₪	28.89 ₪	

סה"כ צריכה  
 סה"כ לתשלום

214.45 ₪	<b>תשלום קבוע</b>	
48.45 ₪	<b>תשלום עבור גודל חיבור ב KVA (3x260)</b>	
291.80 ₪	<b>סה"כ לתשלום</b>	<b>לא כולל מע"מ</b>



**31102248413**





התפלגות חיוב בש"ח לפי תעו"ז

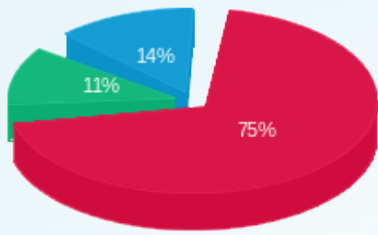

- פסגה (ש"ח 21.74)
- גבע (ש"ח 3.23)
- שפל (ש"ח 3.92)

הסטוריית צריכה בקוט"ש

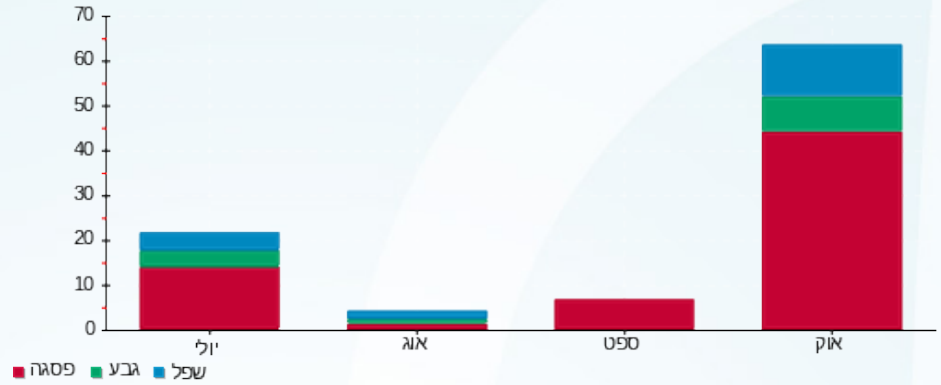

06/11/22 תאריך הפקה:  
 31/10/22 תאריך קריאה נוכחי:  
 01/10/22 תאריך קריאה קודמת:

שם דייר: בנין M - טל שנקר (בנין D - מסחר)  
 שם אתר: מגדלי אקרשטיין

לקוח/ה נכבד/ה, אנו מתכבדים להגיש את חישוב צריכת החשמל לתקופה 01/10/22 - 31/10/22:

בנין M - טל שנקר (בנין D - מסחר) - 8 - 81007745(3x63)

סוג תעריף	סוג צריכה	קריאה קודמת	קריאה נוכחית	סה"כ צריכה בקוט"ש	מחיר לקוט"ש בא"ג	סה"כ לתשלום
			01/10/22	31/10/22	פרטי חשבון עבור תאריכים:	
777	פסגה	198,394.55	201,853.11	3,458.56	49.77	1,721.33 ₪
778	גבע	33,752.94	34,165.25	412.31	41.06	169.29 ₪
779	שפל	112,752.20	113,314.08	561.88	33.83	190.08 ₪

סה"כ לדייר:

פסגה	גבע	שפל	סה"כ	שיא ביקוש
3,458.56	412.31	561.88	4,432.75	29.01
1,721.33 ₪	169.29 ₪	190.08 ₪	2,080.70 ₪	

סה"כ צריכה  
 סה"כ לתשלום

214.45 ₪	תשלום קבוע	
11.74 ₪	תשלום עבור גודל חיבור בKVA (3x63)	
2,306.89 ₪	סה"כ לתשלום	לא כולל מע"מ



31102247340

התפלגות חיוב בש"ח לפי תעו"ז

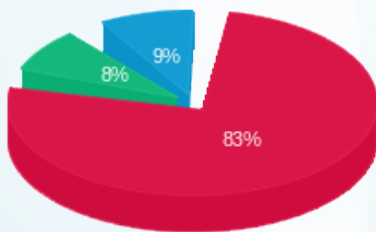

פסגה (1,721.33 ₪) 83%  
 גבע (169.29 ₪) 9%  
 שפל (190.08 ₪) 8%

הסטוריית צריכה בקוט"ש

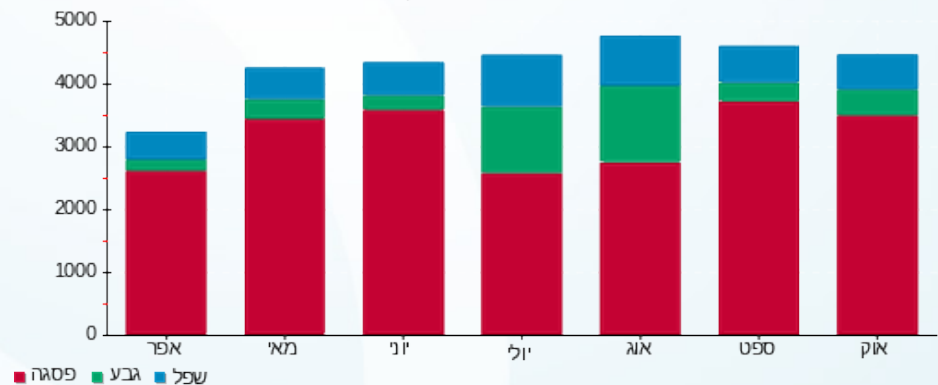

06/11/22 תאריך הפקה:  
 31/10/22 תאריך קריאה נוכחי:  
 01/10/22 תאריך קריאה קודמת:

שם דייר: בניין M - כחול ( מספרה - מסחר )  
 שם אתר: מגדלי אקרשטיין

לקוח/ה נכבד/ה, אנו מתכבדים להגיש את חישוב צריכת החשמל לתקופה 01/10/22 - 31/10/22:

בניין M - כחול ( מספרה ) - 2 - (3x80)00011175

סוג תעריף	סוג צריכה	קריאה קודמת	קריאה נוכחית	סה"כ צריכה בקוט"ש	מחיר לקוט"ש בא"ג	סה"כ לתשלום
			01/10/22	31/10/22	פרטי חשבון עבור תאריכים:	
777	פסגה	623,359.58	625,676.04	2,316.46	49.77	1,152.90 ₪
778	גבע	335,435.87	336,334.45	898.58	41.06	368.96 ₪
779	שפל	236,854.33	237,442.77	588.44	33.83	199.07 ₪

סה"כ לדייר:

פסגה	גבע	שפל	סה"כ	שיא ביקוש
2,316.46	898.58	588.44	3,803.48	20.96
1,152.90 ₪	368.96 ₪	199.07 ₪	1,720.93 ₪	

סה"כ צריכה  
 סה"כ לתשלום

214.45 ₪	תשלום קבוע	
14.91 ₪	תשלום עבור גודל חיבור בKVA (3x80)	
1,950.29 ₪	סה"כ לתשלום	לא כולל מע"מ



31102212956

התפלגות חיוב בש"ח לפי תעו"ז

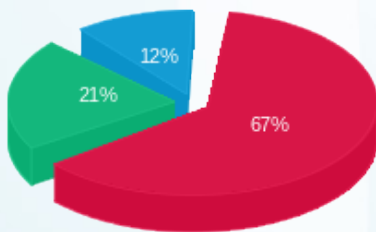

פסגה (1,152.90 ₪) 67%  
 גבע (368.96 ₪) 21%  
 שפל (199.07 ₪) 12%

הסטוריית צריכה בקוט"ש

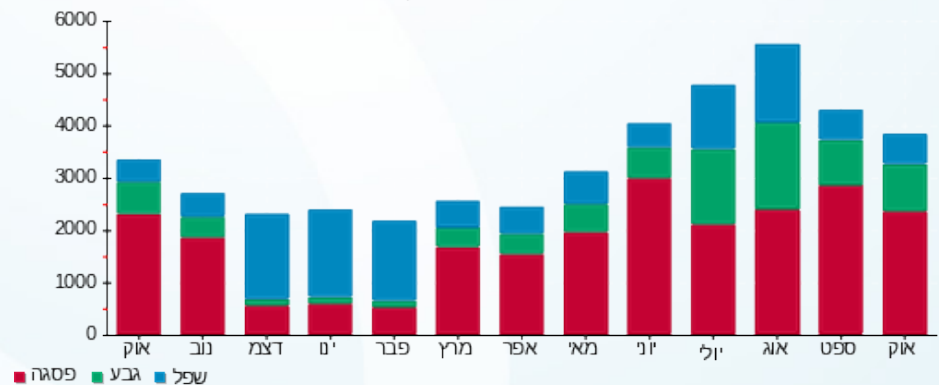



06/11/22

תאריך הפקה:

שם דייר: בניין M - לוס הרמונס (בניין D - מסחר)

31/10/22

תאריך קריאה נוכחית:

שם אתר: מגדלי אקרשטיין

01/10/22

תאריך קריאה קודמת:

לקוח/ה נכבד/ה, אנו מתכבדים להגיש את חישוב צריכת החשמל לתקופה 01/10/22 - 31/10/22:

בניין M - לוס הרמונס (בניין D - מסחר) - 2 - 81007843(160x3)

סוג תעריף	סוג צריכה	קריאה קודמת	קריאה נוכחית	סה"כ צריכה בקוט"ש	מחיר לקוט"ש בא"ג	סה"כ לתשלום
		01/10/22	31/10/22	פרטי חשבון עבור תאריכים:		
777	פסגה	298,752.36	299,991.37	1,239.01	49.77	616.66 ₪
778	גבע	106,696.03	107,061.43	365.40	41.06	150.03 ₪
779	שפל	266,778.33	267,572.28	793.96	33.83	268.60 ₪

סה"כ לדייר:

פסגה	גבע	שפל	סה"כ	שיא ביקוש
1,239.01	365.40	793.96	2,398.37	18.19
616.66 ₪	150.03 ₪	268.60 ₪	1,035.29 ₪	

סה"כ צריכה

סה"כ לתשלום

214.45 ₪	תשלום קבוע	
29.82 ₪	תשלום עבור גודל חיבור בKVA (3x160)	
1,279.55 ₪	סה"כ לתשלום	לא כולל מע"מ



31102248470

התפלגות חיוב בש"ח לפי תעו"ז

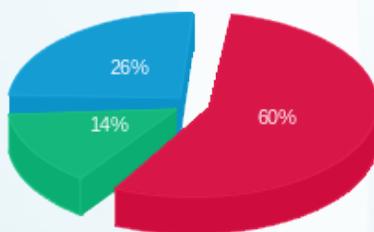

פסגה (616.66 ₪)  
גבע (150.03 ₪)  
שפל (268.60 ₪)

הסטוריית צריכה בקוט"ש

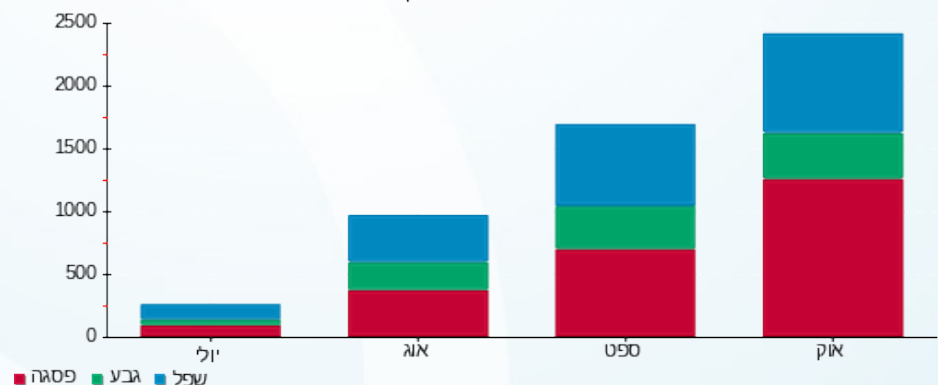

06/11/22

תאריך הפקה:

שם דייר: בניין M - ללבסקי ניהול בע"מ (בניין D - מסחר)

31/10/22

תאריך קריאה נוכחי:

שם אתר: מגדלי אקרשטיין

01/10/22

תאריך קריאה קודמת:

לקוח/ה נכבד/ה, אנו מתכבדים להגיש את חישוב צריכת החשמל לתקופה 01/10/22 - 31/10/22:

בניין M - ללבסקי ניהול בע"מ (בניין D - מסחר) - 3 - 81007843 (3x63)

סוג תעריף	סוג צריכה	קריאה קודמת	קריאה נוכחית	סה"כ צריכה בקוט"ש	מחיר לקוט"ש בא"ג	סה"כ לתשלום
		01/10/22	31/10/22			
777	פסגה	143,569.21	144,362.15	792.95	49.77	394.65 ₪
778	גבע	40,397.81	41,072.84	675.03	41.06	277.17 ₪
779	שפל	111,704.84	112,826.69	1,121.86	33.83	379.52 ₪

סה"כ לדיר:

פסגה	גבע	שפל	סה"כ	שיא ביקוש
792.95	675.03	1,121.86	2,589.83	7.84
394.65 ₪	277.17 ₪	379.52 ₪	1,051.34 ₪	

סה"כ צריכה

סה"כ לתשלום

214.45 ₪	תשלום קבוע	
11.74 ₪	תשלום עבור גודל חיבור בKVA (3x63)	
1,277.53 ₪	סה"כ לתשלום	לא כולל מע"מ



31102244276

התפלגות חיוב בש"ח לפי תעו"ז

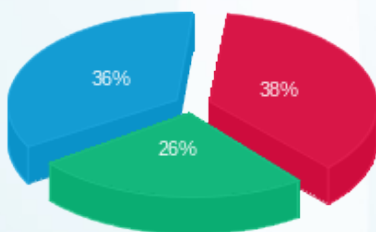

■ פסגה (394.65 ₪)  
■ גבע (277.17 ₪)  
■ שפל (379.52 ₪)

הסטוריית צריכה בקוט"ש

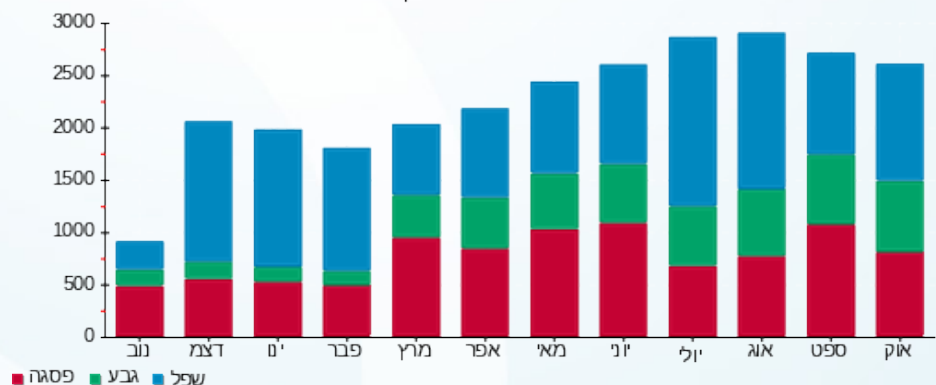



06/11/22

תאריך הפקה:

שם דייר: בניין M - מחסן גוטה (בניין C - מסחר)  
שם אתר: מגדלי אקרשטיין

31/10/22

תאריך קריאה נוכחית:

01/10/22

תאריך קריאה קודמת:

לקוח/ה נכבד/ה, אנו מתכבדים להגיש את חישוב צריכת החשמל לתקופה 01/10/22 - 31/10/22:

בניין M - מחסן גוטה - 5 - 00025329 (3x100)

סוג תעריף	סוג צריכה	קריאה קודמת	קריאה נוכחית	סה"כ צריכה בקוט"ש	מחיר לקוט"ש בא"ג	סה"כ לתשלום
פרטי חשבון עבור תאריכים:						
777	פסגה	01/10/22	31/10/22	411.38	49.77	204.74 ₪
778	גבע	64,097.69	64,275.58	177.90	41.06	73.04 ₪
779	שפל	81,734.50	82,101.19	366.69	33.83	124.05 ₪

סה"כ לדייר:

פסגה	גבע	שפל	סה"כ	שיא ביקוש
411.38	177.90	366.69	955.97	6.08
204.74 ₪	73.04 ₪	124.05 ₪	401.84 ₪	

סה"כ צריכה

סה"כ לתשלום

214.45 ₪	תשלום קבוע	
18.64 ₪	תשלום עבור גודל חיבור בKVA (3x100)	
634.93 ₪	סה"כ לתשלום	לא כולל מע"מ



31102225131

התפלגות חיוב בש"ח לפי תעו"ז

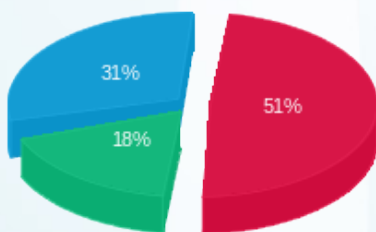

■ פסגה (204.74 ₪)  
■ גבע (73.04 ₪)  
■ שפל (124.05 ₪)

הסטוריית צריכה בקוט"ש

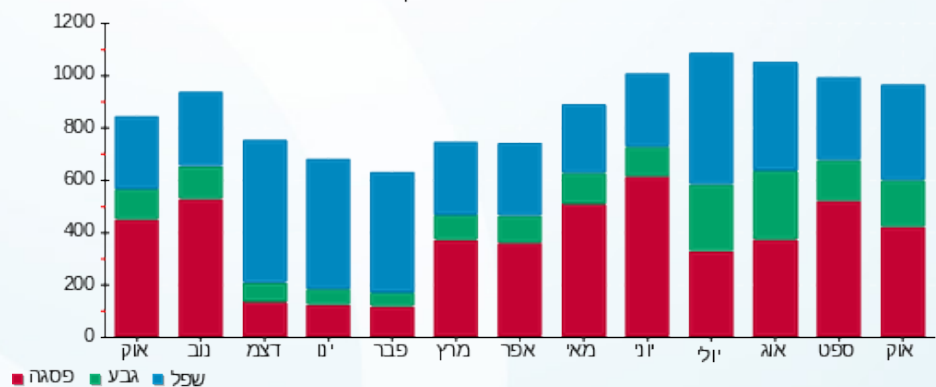



06/11/22

תאריך הפקה:

שם דייר: בניין M - מחסני מד 1 (מסחר)

31/10/22

תאריך קריאה נוכחית:

שם אתר: מגדלי אקרשטיין

01/10/22

תאריך קריאה קודמת:

לקוח/ה נכבד/ה, אנו מתכבדים להגיש את חישוב צריכת החשמל לתקופה 01/10/22 - 31/10/22:

בניין M - מחסני מד 1 - 7 - 00011175 (3x100)

סוג תעריף	סוג צריכה	קריאה קודמת	קריאה נוכחית	סה"כ צריכה בקוט"ש	מחיר לקוט"ש בא"ג	סה"כ לתשלום
		01/10/22	31/10/22			
777	פסגה	302,437.89	305,034.62	2,596.73	49.77	1,292.39 ₪
778	גבע	204,926.65	206,802.37	1,875.72	41.06	770.17 ₪
779	שפל	8,146.03	12,281.33	4,135.30	33.83	1,398.97 ₪

סה"כ לדייר:

פסגה	גבע	שפל	סה"כ	שיא ביקוש
2,596.73	1,875.72	4,135.30	8,607.75	12.40
1,292.39 ₪	770.17 ₪	1,398.97 ₪	3,461.54 ₪	

סה"כ צריכה

סה"כ לתשלום

214.45 ₪	תשלום קבוע	
18.64 ₪	תשלום עבור גודל חיבור בKVA (3x100)	
3,694.62 ₪	סה"כ לתשלום	לא כולל מע"מ



31102212965

התפלגות חיוב בש"ח לפי תעו"ז

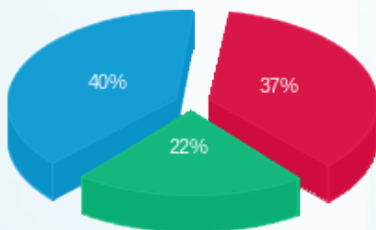

■ פסגה (1,292.39 ₪)  
■ גבע (770.17 ₪)  
■ שפל (1,398.97 ₪)

הסטוריית צריכה בקוט"ש

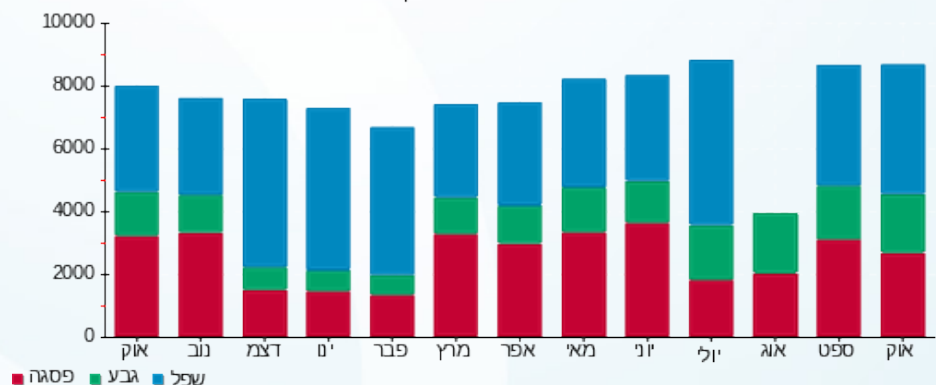

06/11/22

תאריך הפקה:

שם דייר: בניין M - מסעדה גוטה (בניין D - מסחר)  
שם אתר: מגדלי אקרשטיין

31/10/22

תאריך קריאה נוכחית:

01/10/22

תאריך קריאה קודמת:

לקוח/ה נכבד/ה, אנו מתכבדים להגיש את חישוב צריכת החשמל לתקופה 01/10/22 - 31/10/22:

בניין M - מסעדה גוטה - 7 - 81007843 (3x125)

סוג תעריף	סוג צריכה	קריאה קודמת	קריאה נוכחית	סה"כ צריכה בקוט"ש	מחיר לקוט"ש בא"ג	סה"כ לתשלום
			01/10/22	31/10/22		
777	פסגה	411,866.95	415,698.34	3,831.39	49.77	1,906.88 ₪
778	גבע	106,570.95	107,280.15	709.20	41.06	291.20 ₪
779	שפל	263,761.57	265,059.61	1,298.05	33.83	439.13 ₪

סה"כ לדייר:

פסגה	גבע	שפל	סה"כ	שיא ביקוש
3,831.39	709.20	1,298.05	5,838.63	31.54
1,906.88 ₪	291.20 ₪	439.13 ₪	2,637.21 ₪	

סה"כ צריכה

סה"כ לתשלום

214.45 ₪	תשלום קבוע	
23.29 ₪	תשלום עבור גודל חיבור בKVA (3x125)	
2,874.95 ₪	סה"כ לתשלום	לא כולל מע"מ



31102212881

התפלגות חיוב בש"ח לפי תעו"ז

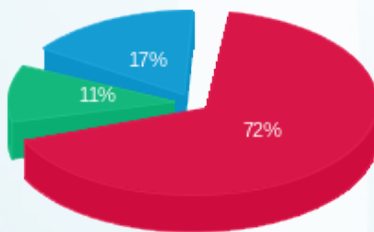

פסגה (1,906.88 ₪)  
גבע (291.20 ₪)  
שפל (439.13 ₪)

הסטוריית צריכה בקוט"ש

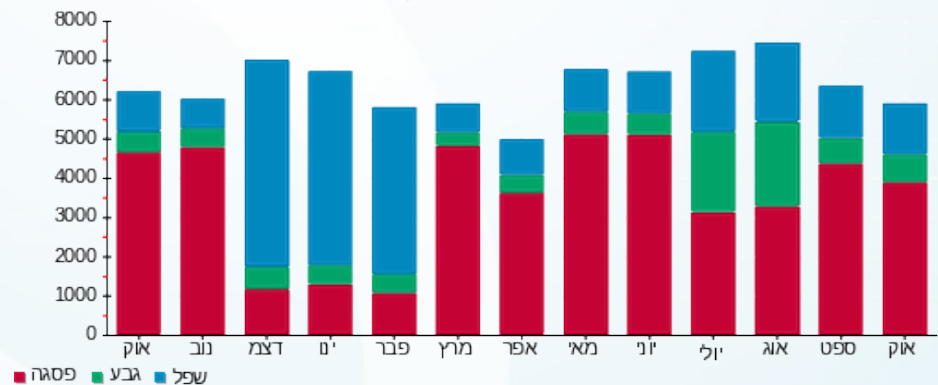



06/11/22

תאריך הפקה:

שם דייר: בניין M - סוסו ובניו (בניין D - מסחר)  
שם אתר: מגדלי אקרשטיין

31/10/22

תאריך קריאה נוכחית:

01/10/22

תאריך קריאה קודמת:

לקוח/ה נכבד/ה, אנו מתכבדים להגיש את חישוב צריכת החשמל לתקופה 01/10/22 - 31/10/22:

בניין M - סוסו ובניו - 2 - 81007745(3x250)

סוג תעריף	סוג צריכה	קריאה קודמת	קריאה נוכחית	סה"כ צריכה בקוט"ש	מחיר לקוט"ש בא"ג	סה"כ לתשלום
פרטי חשבון עבור תאריכים:						
		01/10/22	31/10/22			
777	פסגה	569,016.99	572,922.61	3,905.62	49.77	1,943.83 ₪
778	גבע	308,874.57	311,905.46	3,030.89	41.06	1,244.48 ₪
779	שפל	872,356.80	878,939.82	6,583.02	33.83	2,227.04 ₪

סה"כ לדייר:

פסגה	גבע	שפל	סה"כ	שיא ביקוש
3,905.62	3,030.89	6,583.02	13,519.54	37.41
1,943.83 ₪	1,244.48 ₪	2,227.04 ₪	5,415.35 ₪	

סה"כ צריכה

סה"כ לתשלום

214.45 ₪	תשלום קבוע	
46.59 ₪	תשלום עבור גודל חיבור בKVA (3x250)	
5,676.39 ₪	סה"כ לתשלום	לא כולל מע"מ



31102212895

התפלגות חיוב בש"ח לפי תעו"ז

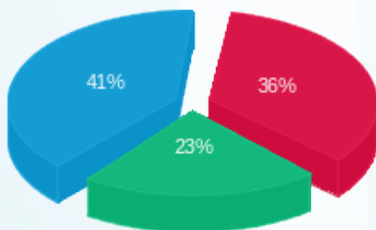

פסגה (1,943.83 ₪)  
גבע (1,244.48 ₪)  
שפל (2,227.04 ₪)

הסטוריית צריכה בקוט"ש

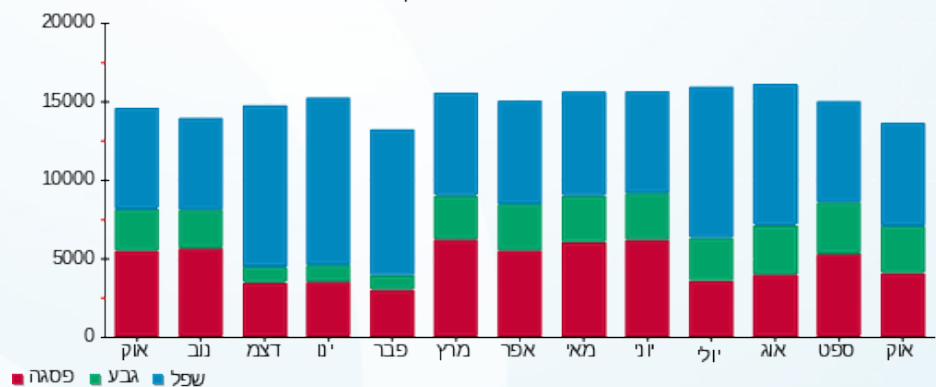



06/11/22

תאריך הפקה:

שם דייר: בניין M - סופר פארם (שלב ב בניין C - מסחר)

31/10/22

תאריך קריאה נוכחית:

שם אתר: מגדלי אקרשטיין

01/10/22

תאריך קריאה קודמת:

לקוח/ה נכבד/ה, אנו מתכבדים להגיש את חישוב צריכת החשמל לתקופה 01/10/22 - 31/10/22:

בניין M - סופר פארם שלב ב - 1 - 00025329 (3x200)

סוג תעריף	סוג צריכה	קריאה קודמת	קריאה נוכחית	סה"כ צריכה בקוט"ש	מחיר לקוט"ש בא"ג	סה"כ לתשלום
		01/10/22	31/10/22			
777	פסגה	1,042,837.15	1,049,590.40	6,753.25	49.77	3,361.09 ₪
778	גבע	660,207.66	664,723.48	4,515.82	41.06	1,854.20 ₪
779	שפל	1,021,677.10	1,028,763.10	7,086.00	33.83	2,397.19 ₪

סה"כ לדייר:

פסגה	גבע	שפל	סה"כ	שיא ביקוש
6,753.25	4,515.82	7,086.00	18,355.08	36.80
3,361.09 ₪	1,854.20 ₪	2,397.19 ₪	7,612.48 ₪	

סה"כ צריכה

סה"כ לתשלום

214.45 ₪	תשלום קבוע	
37.27 ₪	תשלום עבור גודל חיבור ב KVA (3x200)	
7,864.21 ₪	סה"כ לתשלום	לא כולל מע"מ



31102212979

התפלגות חיוב בש"ח לפי תעו"ז

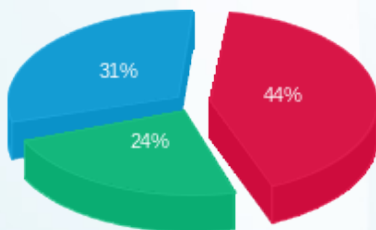

פסגה (3,361.09 ₪) ■  
 גבע (1,854.20 ₪) ■  
 שפל (2,397.19 ₪) ■

הסטוריית צריכה בקוט"ש

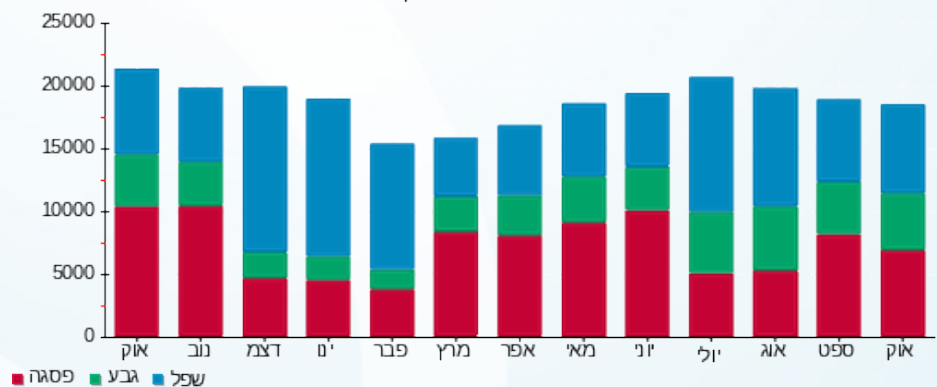



06/11/22

תאריך הפקה:

שם דייר: בניין M - סלקום (מסחר)

31/10/22

תאריך קריאה נוכחית:

שם אתר: מגדלי אקרשטיין

01/10/22

תאריך קריאה קודמת:

לקוח/ה נכבד/ה, אנו מתכבדים להגיש את חישוב צריכת החשמל לתקופה 01/10/22 - 31/10/22:

בניין M - סלקום - 1 - 00024358 (3x100)

סוג תעריף	סוג צריכה	קריאה קודמת	קריאה נוכחית	סה"כ צריכה בקוט"ש	מחיר לקוט"ש בא"ג	סה"כ לתשלום
פרטי חשבון עבור תאריכים:						
777	פסגה	01/10/22	31/10/22	277.04	49.77	137.88 ₪
778	גבע	39,306.73	39,504.95	198.22	41.06	81.39 ₪
779	שפל	89,862.38	90,298.47	436.08	33.83	147.53 ₪

סה"כ לדייר:

פסגה	גבע	שפל	סה"כ	שיא ביקוש
277.04	198.22	436.08	911.34	1.30
137.88 ₪	81.39 ₪	147.53 ₪	366.80 ₪	

סה"כ צריכה

סה"כ לתשלום

214.45 ₪	תשלום קבוע	
18.64 ₪	תשלום עבור גודל חיבור בKVA (3x100)	
599.88 ₪	סה"כ לתשלום	לא כולל מע"מ



31102212980

התפלגות חיוב בש"ח לפי תעו"ז

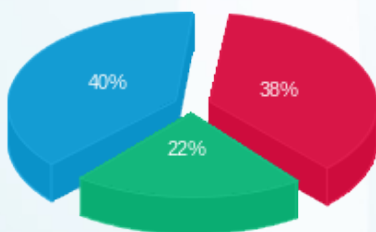

■ פסגה (137.88 ₪)  
■ גבע (81.39 ₪)  
■ שפל (147.53 ₪)

הסטוריית צריכה בקוט"ש

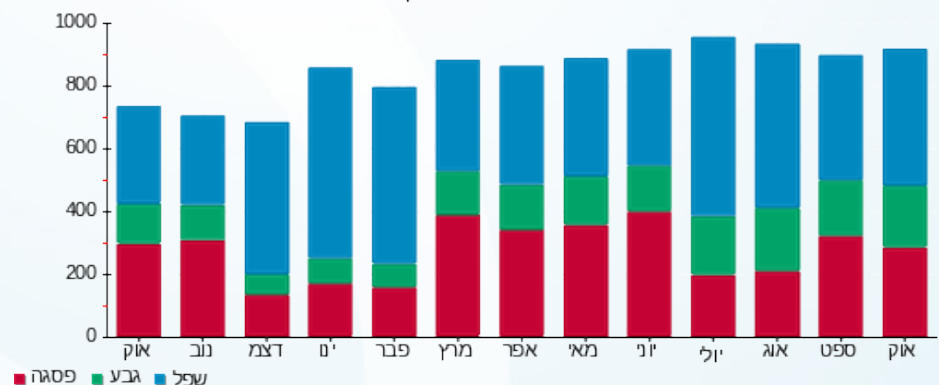



06/11/22

תאריך הפקה:

שם דייר: בניין M - ערן חסדאי - פיצוציה (מסחר)

31/10/22

תאריך קריאה נוכחית:

שם אתר: מגדלי אקרשטיין

01/10/22

תאריך קריאה קודמת:

לקוח/ה נכבד/ה, אנו מתכבדים להגיש את חישוב צריכת החשמל לתקופה 01/10/22 - 31/10/22:

בניין M - ערן חסדאי - פיצוציה - 5 - 00011175 (3x63)

סוג תעריף	סוג צריכה	קריאה קודמת	קריאה נוכחית	סה"כ צריכה בקוט"ש	מחיר לקוט"ש בא"ג	סה"כ לתשלום
פרטי חשבון עבור תאריכים:						
777	פסגה	01/10/22	31/10/22	759.14	49.77	377.82 ₪
778	גבע	62,489.50	62,794.90	305.40	41.06	125.40 ₪
779	שפל	133,227.38	133,891.24	663.86	33.83	224.58 ₪

סה"כ לדייר:

פסגה	גבע	שפל	סה"כ	שיא ביקוש
759.14	305.40	663.86	1,728.40	5.51
377.82 ₪	125.40 ₪	224.58 ₪	727.80 ₪	

סה"כ צריכה

סה"כ לתשלום

214.45 ₪	תשלום קבוע	
11.74 ₪	תשלום עבור גודל חיבור בKVA (3x63)	
953.99 ₪	סה"כ לתשלום	לא כולל מע"מ



31102212983

התפלגות חיוב בש"ח לפי תעו"ז

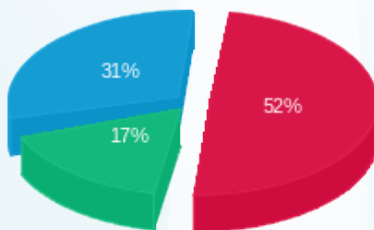

■ פסגה (377.82 ₪)  
 ■ גבע (125.40 ₪)  
 ■ שפל (224.58 ₪)

הסטוריית צריכה בקוט"ש

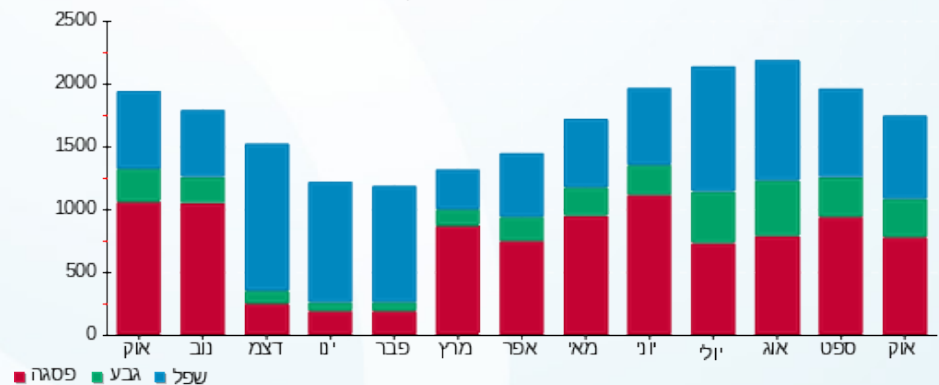



06/11/22

תאריך הפקה:

שם דייר: בניין M - פיתה בסטה (מסחר)

31/10/22

תאריך קריאה נוכחית:

שם אתר: מגדלי אקרשטיין

01/10/22

תאריך קריאה קודמת:

לקוח/ה נכבד/ה, אנו מתכבדים להגיש את חישוב צריכת החשמל לתקופה 01/10/22 - 31/10/22:

בניין M - פיתה בסטה (מסחר) - 3 - 81007745(3x250)

סוג תעריף	סוג צריכה	קריאה קודמת	קריאה נוכחית	סה"כ צריכה בקוט"ש	מחיר לקוט"ש בא"ג	סה"כ לתשלום
פרטי חשבון עבור תאריכים:						
		01/10/22	31/10/22			
777	פסגה	87,484.43	89,775.85	2,291.42	49.77	1,140.44 ₪
778	גבע	31,746.56	32,791.97	1,045.41	41.06	429.25 ₪
779	שפל	72,147.62	73,714.24	1,566.62	33.83	529.99 ₪

סה"כ לדייר:

פסגה	גבע	שפל	סה"כ	שיא ביקוש
2,291.42	1,045.41	1,566.62	4,903.46	19.55
1,140.44 ₪	429.25 ₪	529.99 ₪	2,099.68 ₪	

סה"כ צריכה

סה"כ לתשלום

214.45 ₪	תשלום קבוע	
46.59 ₪	תשלום עבור גודל חיבור בKVA (3x250)	
2,360.72 ₪	סה"כ לתשלום	לא כולל מע"מ



31102233656

התפלגות חיוב בש"ח לפי תעו"ז

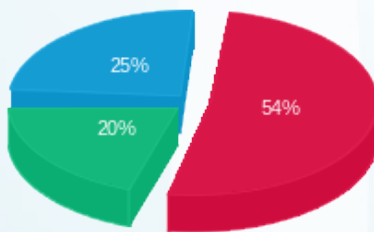

פסגה (1,140.44 ₪) 25%  
 גבע (429.25 ₪) 20%  
 שפל (529.99 ₪) 54%

הסטוריית צריכה בקוט"ש

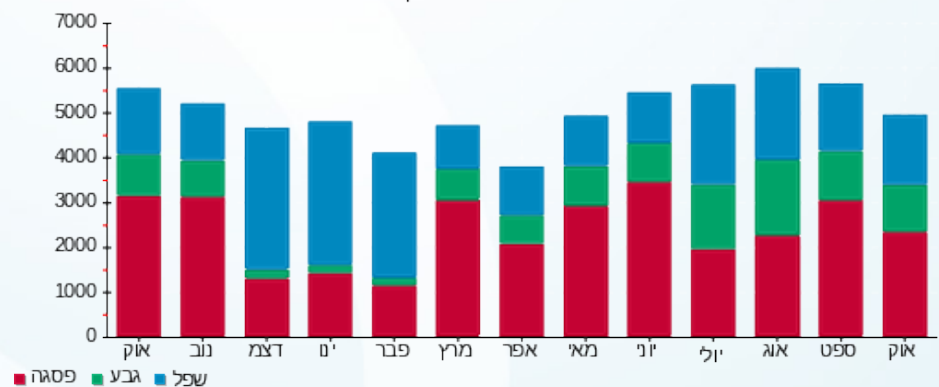



06/11/22

תאריך הפקה:

שם דייר: בניין M - פרטנר (מסחר)

31/10/22

תאריך קריאה נוכחית:

שם אתר: מגדלי אקרשטיין

01/10/22

תאריך קריאה קודמת:

לקוח/ה נכבד/ה, אנו מתכבדים להגיש את חישוב צריכת החשמל לתקופה 01/10/22 - 31/10/22:

בניין M - פרטנר - 1 - 00025009(3x63)

סוג תעריף	סוג צריכה	קריאה קודמת	קריאה נוכחית	סה"כ צריכה בקוט"ש	מחיר לקוט"ש בא"ג	סה"כ לתשלום
פרטי חשבון עבור תאריכים:						
777	פסגה	01/10/22	31/10/22	871.85	49.77	433.92 ₪
778	גבע	65,269.46	65,890.07	620.61	41.06	254.82 ₪
779	שפל	123,502.69	124,860.009	1,357.32	33.83	459.18 ₪

סה"כ לדייר:

פסגה	גבע	שפל	סה"כ	שיא ביקוש
871.85	620.61	1,357.32	2,849.77	4.75
433.92 ₪	254.82 ₪	459.18 ₪	1,147.92 ₪	

סה"כ צריכה

סה"כ לתשלום

214.45 ₪	תשלום קבוע	
11.74 ₪	תשלום עבור גודל חיבור בKVA (3x63)	
1,374.11 ₪	סה"כ לתשלום	לא כולל מע"מ



31102212988

התפלגות חיוב בש"ח לפי תעו"ז

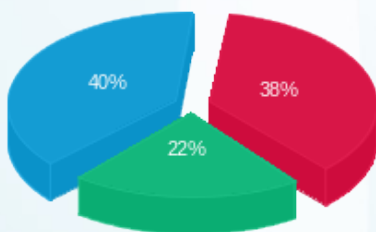

פסגה (433.92 ₪) 40%  
 גבע (254.82 ₪) 22%  
 שפל (459.18 ₪) 38%

הסטוריית צריכה בקוט"ש

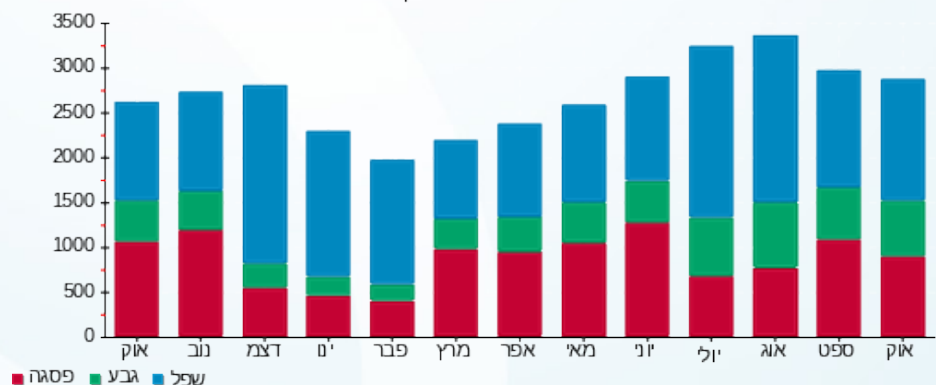



06/11/22 תאריך הפקה:  
 31/10/22 תאריך קריאה נוכחית:  
 01/10/22 תאריך קריאה קודמת:

שם דייר: בניין M - קולומביה (בניין D - מסחר)  
 שם אתר: מגדלי אקרשטיין

לקוח/ה נכבד/ה, אנו מתכבדים להגיש את חישוב צריכת החשמל לתקופה 01/10/22 - 31/10/22:

בניין M - קולומביה - 6 - 81007745 (3x63)

סוג תעריף	סוג צריכה	קריאה קודמת	קריאה נוכחית	סה"כ צריכה בקוט"ש	מחיר לקוט"ש בא"ג	סה"כ לתשלום
			01/10/22	31/10/22	פרטי חשבון עבור תאריכים:	
777	פסגה	241,702.18	243,313.27	1,611.09	49.77	801.84 ₪
778	גבע	71,637.66	72,169.40	531.74	41.06	218.33 ₪
779	שפל	111,973.87	112,133.84	159.97	33.83	54.12 ₪

סה"כ לדייר:

פסגה	גבע	שפל	סה"כ	שיא ביקוש
1,611.09	531.74	159.97	2,302.79	10.03
801.84 ₪	218.33 ₪	54.12 ₪	1,074.29 ₪	

סה"כ צריכה

סה"כ לתשלום

214.45 ₪	תשלום קבוע	
11.74 ₪	תשלום עבור גודל חיבור בKVA (3x63)	
1,300.48 ₪	סה"כ לתשלום	לא כולל מע"מ



31102212893

התפלגות חיוב בש"ח לפי תע"ז

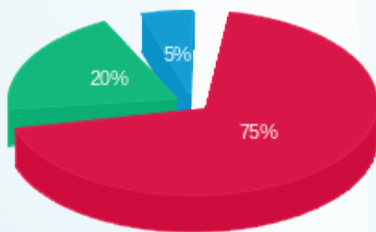

■ פסגה (801.84 ₪)  
 ■ גבע (218.33 ₪)  
 ■ שפל (54.12 ₪)

הסטוריית צריכה בקוט"ש

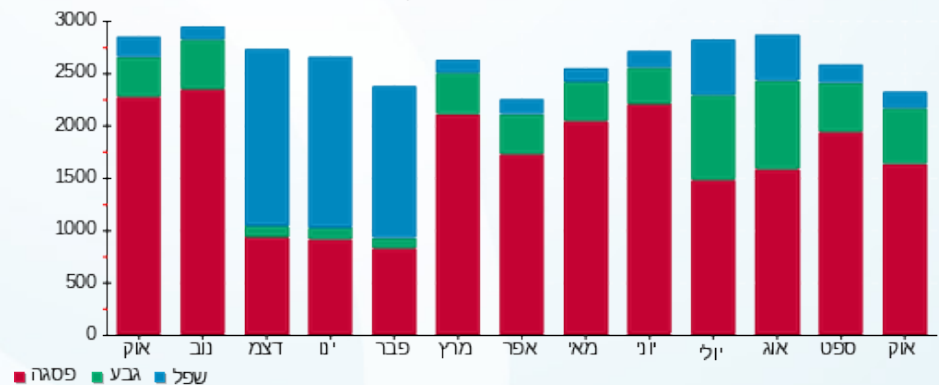



06/11/22 תאריך הפקה:  
 31/10/22 תאריך קריאה נוכחית:  
 01/10/22 תאריך קריאה קודמת:

**שם דייר:** בניין M - קמפ'ה (בניין C - מסחר)  
**שם אתר:** מגדלי אקרשטיין

**לקוח/ה נכבד/ה, אנו מתכבדים להגיש את חישוב צריכת החשמל לתקופה 01/10/22 - 31/10/22:**

**מנדפים בנג - 4 - (3x225)00025305**

סוג תעריף	סוג צריכה	קריאה קודמת	קריאה נוכחית	סה"כ צריכה בקוט"ש	מחיר לקוט"ש בא"ג	סה"כ לתשלום
פרטי חשבון עבור תאריכים:			01/10/22	31/10/22		
777	פסגה	635,557.41	639,703.62	4,146.22	49.77	2,063.57 ₪
778	גבע	433,883.32	436,622.46	2,739.15	41.06	1,124.69 ₪
779	שפל	949,035.37	952,783.95	3,748.58	33.83	1,268.14 ₪

**בניין M - קמפ'ה - 2 - (3x200)00025329**

סוג תעריף	סוג צריכה	קריאה קודמת	קריאה נוכחית	סה"כ צריכה בקוט"ש	מחיר לקוט"ש בא"ג	סה"כ לתשלום
פרטי חשבון עבור תאריכים:			01/10/22	31/10/22		
777	פסגה	839,795.50	844,141.39	4,345.89	49.77	2,162.95 ₪
778	גבע	541,715.02	544,735.47	3,020.45	41.06	1,240.20 ₪
779	שפל	1,130,956.15	1,136,086.92	5,130.77	33.83	1,735.74 ₪

**סה"כ לדייר:**

פסגה	גבע	שפל	סה"כ	שיא ביקוש
8,492.10	5,759.60	8,879.35	23,131.05	32.87
₪ 4,226.52	₪ 2,364.89	₪ 3,003.88	₪ 9,595.29	

**סה"כ צריכה**

**סה"כ לתשלום**

214.45 ₪	<b>תשלום קבוע</b>	
79.20 ₪	<b>תשלום עבור גודל חיבור בKVA (3x425)</b>	
9,888.95 ₪	<b>סה"כ לתשלום</b>	<b>לא כולל מע"מ</b>



**31102236691**





התפלגות חיוב בש"ח לפי תעו"ז

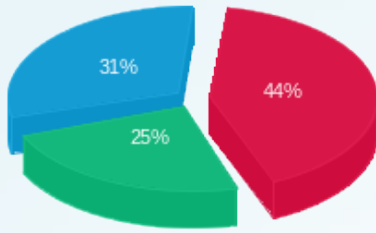

■ פסגה (4,226.52 ש"ח)  
■ גבע (2,364.89 ש"ח)  
■ שפל (3,003.88 ש"ח)

הסטוריית צריכה בקוט"ש

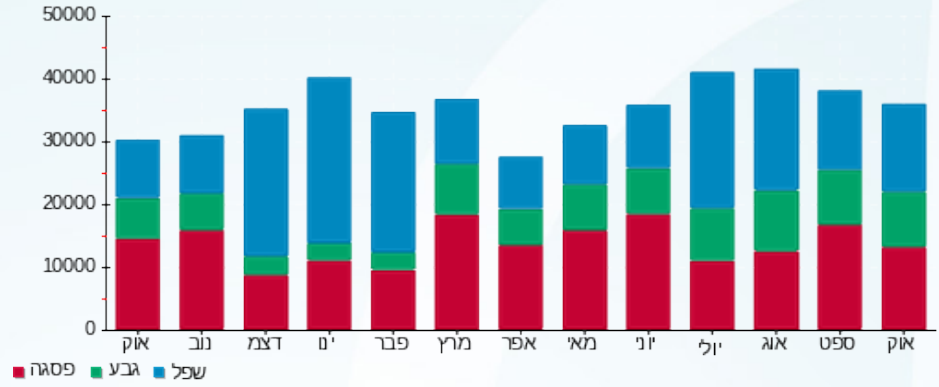



06/11/22

תאריך הפקה:

שם דייר: בניין M - ר.ש. מסעדות

31/10/22

תאריך קריאה נוכחית:

שם אתר: מגדלי אקרשטיין

01/10/22

תאריך קריאה קודמת:

לקוח/ה נכבד/ה, אנו מתכבדים להגיש את חישוב צריכת החשמל לתקופה 01/10/22 - 31/10/22:

בניין M - ר.ש. מסעדות - 6 - 00019009(3x80)

סוג תעריף	סוג צריכה	קריאה קודמת	קריאה נוכחית	סה"כ צריכה בקוט"ש	מחיר לקוט"ש בא"ג	סה"כ לתשלום
			01/10/22	31/10/22	פרטי חשבון עבור תאריכים:	
777	פסגה	221,752.23	226,350.74	4,598.51	49.77	2,288.68 ₪
778	גבע	53,684.89	54,940.28	1,255.39	41.06	515.46 ₪
779	שפל	121,292.45	122,906.16	1,613.72	33.83	545.92 ₪

סה"כ לדייר:

פסגה	גבע	שפל	סה"כ	שיא ביקוש
4,598.51	1,255.39	1,613.72	7,467.62	50.62
2,288.68 ₪	515.46 ₪	545.92 ₪	3,350.06 ₪	

סה"כ צריכה

סה"כ לתשלום

214.45 ₪	תשלום קבוע	
14.91 ₪	תשלום עבור גודל חיבור בKVA (3x80)	
3,579.42 ₪	סה"כ לתשלום	לא כולל מע"מ



31102240017

התפלגות חיוב בש"ח לפי תעו"ז

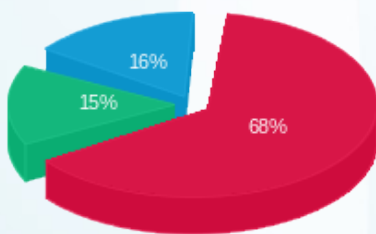

פסגה (2,288.68 ₪) 68%  
 גבע (515.46 ₪) 15%  
 שפל (545.92 ₪) 16%

הסטוריית צריכה בקוט"ש

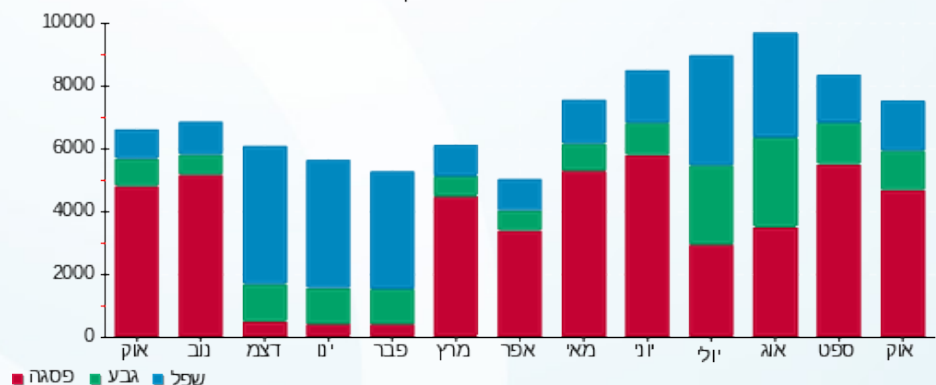



06/11/22

תאריך הפקה:

שם דייר: בניין M - שאוליאן - מרכז מסחרי (בניין D - מסחר)  
שם אתר: מגדלי אקרשטיין

31/10/22

תאריך קריאה נוכחית:

01/10/22

תאריך קריאה קודמת:

לקוח/ה נכבד/ה, אנו מתכבדים להגיש את חישוב צריכת החשמל לתקופה 01/10/22 - 31/10/22:

בניין M - שאוליאן - מרכז מסחרי - 4 - 81007843 (3x160)

סוג תעריף	סוג צריכה	קריאה קודמת	קריאה נוכחית	סה"כ צריכה בקוט"ש	מחיר לקוט"ש בא"ג	סה"כ לתשלום
פרטי חשבון עבור תאריכים:						
777	פסגה	01/10/22	31/10/22	184.41	49.77	91.78 ₪
778	גבע	13,806.53	13,903.09	96.57	41.06	39.65 ₪
779	שפל	55,388.62	55,443.62	55.00	33.83	18.61 ₪

סה"כ לדייר:

פסגה	גבע	שפל	סה"כ	שיא ביקוש
184.41	96.57	55.00	335.98	4.49
₪ 91.78	₪ 39.65	₪ 18.61	₪ 150.04	

סה"כ צריכה

סה"כ לתשלום

214.45 ₪	תשלום קבוע	
29.82 ₪	תשלום עבור גודל חיבור בKVA (3x160)	
394.30 ₪	סה"כ לתשלום	לא כולל מע"מ



31102212869

התפלגות חיוב בש"ח לפי תעו"ז

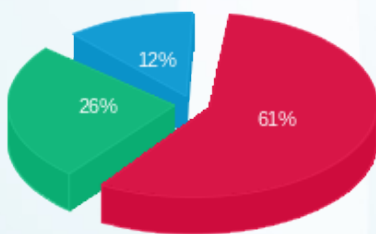

פסגה (₪ 91.78)  
גבע (₪ 39.65)  
שפל (₪ 18.61)

הסטוריית צריכה בקוט"ש

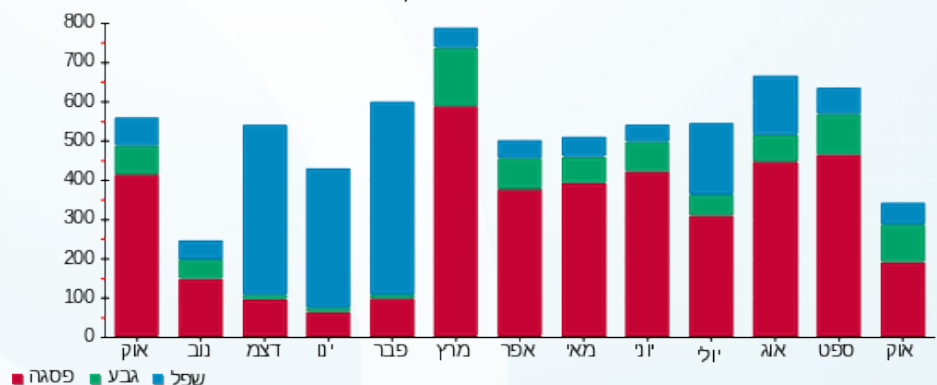



06/11/22

תאריך הפקה:

שם דייר: בניין M-יעקב בבייב (בניין C - מסחר)  
שם אתר: מגדלי אקרשטיין

31/10/22

תאריך קריאה נוכחית:

01/10/22

תאריך קריאה קודמת:

לקוח/ה נכבד/ה, אנו מתכבדים להגיש את חישוב צריכת החשמל לתקופה 01/10/22 - 31/10/22:

בניין M-יעקב בבייב (בניין C - מסחר) - 6 - 00011175 (3x80)

סוג תעריף	סוג צריכה	קריאה קודמת	קריאה נוכחית	סה"כ צריכה בקוט"ש	מחיר לקוט"ש בא"ג	סה"כ לתשלום
		01/10/22	31/10/22			
777	פסגה	453,247.69	454,866.49	1,618.80	49.77	805.68 ₪
778	גבע	94,880.35	95,178.00	297.65	41.06	122.21 ₪
779	שפל	195,846.65	196,447.35	600.70	33.83	203.22 ₪

סה"כ לדייר:

פסגה	גבע	שפל	סה"כ	שיא ביקוש
1,618.80	297.65	600.70	2,517.15	20.00
805.68 ₪	122.21 ₪	203.22 ₪	1,131.11 ₪	

סה"כ צריכה

סה"כ לתשלום

214.45 ₪	תשלום קבוע	
14.91 ₪	תשלום עבור גודל חיבור בKVA (3x80)	
1,360.47 ₪	סה"כ לתשלום	לא כולל מע"מ



31102246423

התפלגות חיוב בש"ח לפי תעו"ז

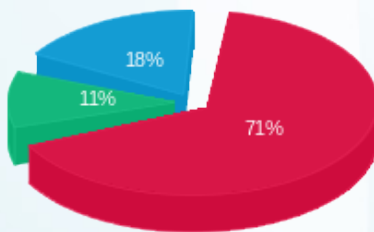

פסגה (805.68 ₪)  
גבע (122.21 ₪)  
שפל (203.22 ₪)

הסטוריית צריכה בקוט"ש

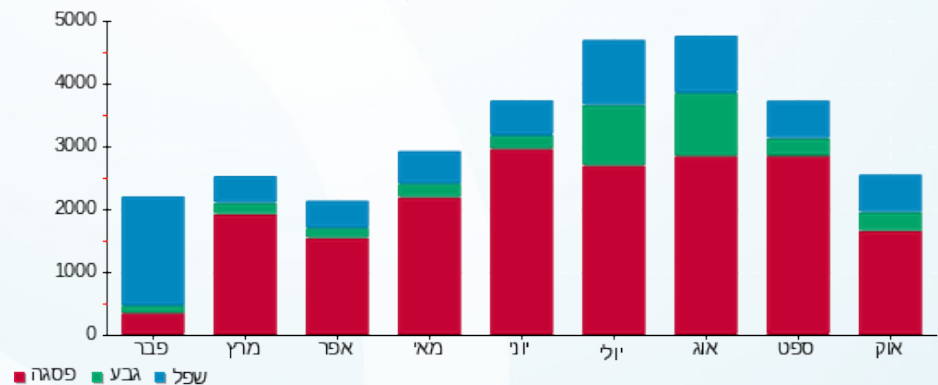



06/11/22 תאריך הפקדה:  
 31/10/22 תאריך קריאה נוכחית:  
 01/10/22 תאריך קריאה קודמת:

שם דייר: היפר נטו  
 שם אתר: מגדלי אקרשטיין

לקוח/ה נכבד/ה, אנו מתכבדים להגיש את חישוב צריכת החשמל לתקופה 01/10/22 - 31/10/22:

היפר נטו לידיעה בלבד - 1 - 11103668(3x50)

סה"כ לתשלום	מחיר לקוט"ש בא"ג	סה"כ צריכה בקוט"ש	קריאה נוכחית	קריאה קודמת	סוג צריכה	סוג תעריף
			31/10/22	01/10/22	פרטי חשבון עבור תאריכים:	
25,974.87 ₪	41.21	63,030.50	1,826,775.60	1,763,745.10	פסגה	777
12,087.24 ₪	33.05	36,572.60	856,075.40	819,502.80	גבע	778
16,700.15 ₪	26.57	62,853.40	2,070,315.40	2,007,462.00	שפל	779

סה"כ לדייר:

שיא ביקוש	סה"כ	שפל	גבע	פסגה
0.26	162,456.50	62,853.40	36,572.60	63,030.50
	54,762.26 ₪	16,700.15 ₪	12,087.24 ₪	25,974.87 ₪

סה"כ צריכה  
 סה"כ לתשלום

510.34 ₪	<b>תשלום קבוע</b>	
3,121.02 ₪	<b>תשלום עבור גודל חיבור בKVA (3x50)</b>	
58,393.62 ₪	<b>סה"כ לתשלום</b>	<b>לא כולל מע"מ</b>



31102212833

התפלגות חיוב בש"ח לפי תעו"ז

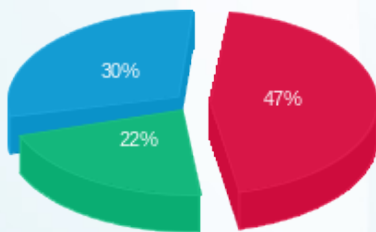

■ פסגה (25,974.87 ₪)  
 ■ גבע (12,087.24 ₪)  
 ■ שפל (16,700.15 ₪)

הסטוריית צריכה בקוט"ש

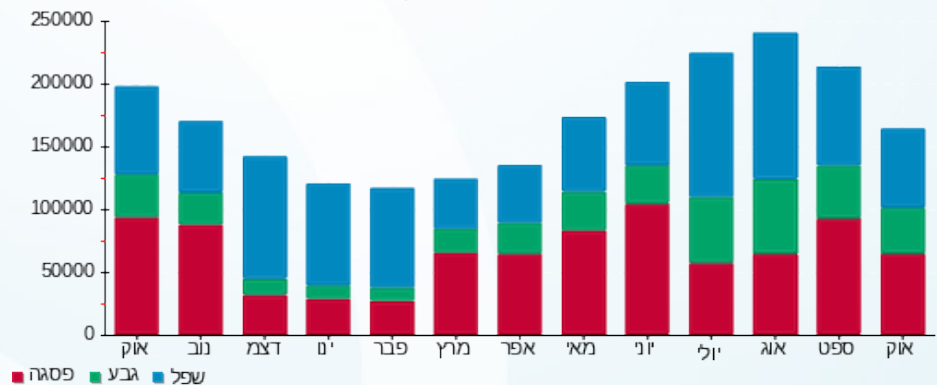

06/11/22 תאריך הפקה:  
 31/10/22 תאריך קריאה נוכחית:  
 01/10/22 תאריך קריאה קודמת:

שם דייר: חשמל חניון  
 שם אתר: מגדלי אקרשטיין

**לקוח/ה נכבד/ה, אנו מתכבדים להגיש את חישוב צריכת החשמל לתקופה 01/10/22 - 31/10/22:**

**בקבוצה של חניון חשמל - לוח חניונים שלב ב בנין 2 - (0x0)00009301 - C**

סוג תעריף	סוג צריכה	קריאה קודמת	קריאה נוכחית	סה"כ צריכה בקוט"ש	מחיר לקוט"ש בא"ג	סה"כ לתשלום
פרטי חשבון עבור תאריכים:			01/10/22	31/10/22		
777	פסגה	1,455,111.78	1,461,611.04	6,499.26	49.77	3,234.68 ₪
778	גבע	906,632.52	910,733.66	4,101.14	41.06	1,683.93 ₪
779	שפל	2,290,014.28	2,298,442.48	8,428.20	33.83	2,851.26 ₪

**בקבוצה של חשמל חניון - חברת מיגדלי אקרשטיין בעמ - 1 - (0x0)00023623**

סוג תעריף	סוג צריכה	קריאה קודמת	קריאה נוכחית	סה"כ צריכה בקוט"ש	מחיר לקוט"ש בא"ג	סה"כ לתשלום
פרטי חשבון עבור תאריכים:			01/10/22	31/10/22		
777	פסגה	2,965,684.42	2,984,730.74	19,046.33	49.77	9,479.36 ₪
778	גבע	1,647,583.46	1,660,973.76	13,390.30	41.06	5,498.06 ₪
779	שפל	4,607,840.16	4,632,437.40	24,597.24	33.83	8,321.25 ₪

**סה"כ לדייר:**

פסגה	גבע	שפל	סה"כ	שיא ביקוש
25,545.59	17,491.44	33,025.44	76,062.46	168.96
₪ 12,714.04	₪ 7,181.98	₪ 11,172.51	₪ 31,068.53	

סה"כ צריכה  
 סה"כ לתשלום

214.45 ₪	<b>תשלום קבוע</b>	
0.00 ₪	<b>תשלום עבור גודל חיבור ב KVA (0x0)</b>	
31,282.98 ₪	<b>סה"כ לתשלום</b>	<b>לא כולל מע"מ</b>



**31102213127**





התפלגות חיוב בש"ח לפי תעו"ז

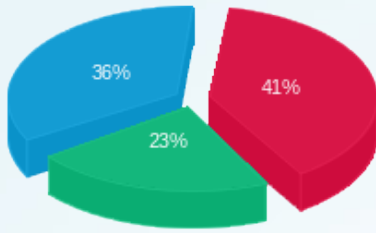

- פסגה (12,714.04 ש"ח)
- גבע (7,181.98 ש"ח)
- שפל (11,172.51 ש"ח)

הסטוריית צריכה בקוט"ש

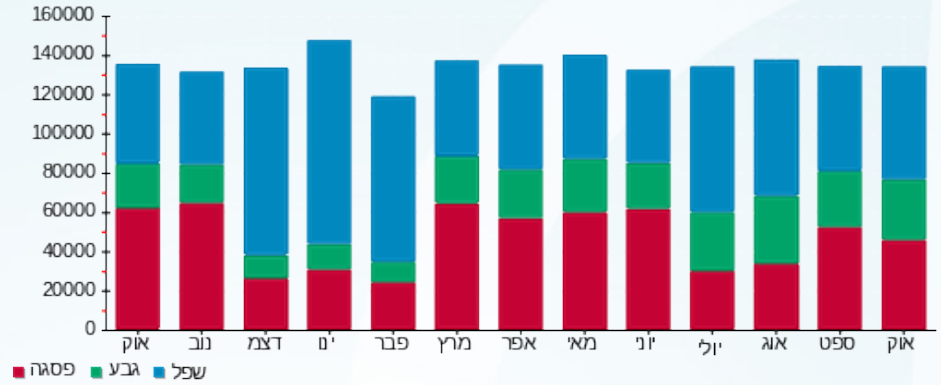



06/11/22 תאריך הפקה:  
 31/10/22 תאריך קריאה נוכחית:  
 01/10/22 תאריך קריאה קודמת:

שם דייר: מסחר - ציבורי  
 שם אתר: מגדלי אקרשטיין

**לקוח/ה נכבד/ה, אנו מתכבדים להגיש את חישוב צריכת החשמל לתקופה 01/10/22 - 31/10/22:**

**מפסק ראשי QT1 שלב ב בניין 1 - 00009301 - C**

סוג תעריף	סוג צריכה	קריאה קודמת	קריאה נוכחית	סה"כ צריכה בקוט"ש	מחיר לקוט"ש בא"ג	סה"כ לתשלום
			31/10/22	01/10/22	פרטי חשבון עבור תאריכים:	
777	פסגה	2,488,029.60	2,500,818.80	12,789.20	49.77	6,365.18 ₪
778	גבע	1,613,194.65	1,621,765.55	8,570.90	41.06	3,519.21 ₪
779	שפל	4,110,994.70	4,129,463.75	18,469.05	33.83	6,248.08 ₪

**בקבוצה של חניון חשמל - לוח חניונים שלב ב בניין 2 - 00009301 - C**

סוג תעריף	סוג צריכה	קריאה קודמת	קריאה נוכחית	סה"כ צריכה בקוט"ש	מחיר לקוט"ש בא"ג	סה"כ לתשלום
			31/10/22	01/10/22	פרטי חשבון עבור תאריכים:	
777	פסגה	1,455,111.78	1,461,611.04	-6,499.26	49.77	-3,234.68 ₪
778	גבע	906,632.52	910,733.66	-4,101.14	41.06	-1,683.93 ₪
779	שפל	2,290,014.28	2,298,442.48	-8,428.20	33.83	-2,851.26 ₪

**בן עמי ( חנות מס 3 מזרחי ) - 1 - 00011175**

סוג תעריף	סוג צריכה	קריאה קודמת	קריאה נוכחית	סה"כ צריכה בקוט"ש	מחיר לקוט"ש בא"ג	סה"כ לתשלום
			31/10/22	01/10/22	פרטי חשבון עבור תאריכים:	
777	פסגה	388,768.76	390,899.94	-2,131.18	49.77	-1,060.69 ₪
778	גבע	298,136.06	299,431.18	-1,295.13	41.06	-531.78 ₪
779	שפל	500,929.74	503,667.84	-2,738.10	33.83	-926.30 ₪

**נחול ( מספרה ) - 2 - 00011175**

סוג תעריף	סוג צריכה	קריאה קודמת	קריאה נוכחית	סה"כ צריכה בקוט"ש	מחיר לקוט"ש בא"ג	סה"כ לתשלום
			31/10/22	01/10/22	פרטי חשבון עבור תאריכים:	
777	פסגה	623,359.58	625,676.04	-2,316.46	49.77	-1,152.90 ₪
778	גבע	335,435.87	336,334.45	-898.58	41.06	-368.96 ₪
779	שפל	236,854.33	237,442.77	-588.44	33.83	-199.07 ₪



**אלקסלטי - בנדים - 3 - 00011175**

סוג תעריף	סוג צריכה	קריאה קודמת	קריאה נוכחית	סה"כ צריכה בקוט"ש	מחיר לקוט"ש בא"ג	סה"כ לתשלום
פרטי חשבון עבור תאריכים:			31/10/22	01/10/22		
777	פסגה	88,171.31	88,376.45	-205.14	49.77	₪ -102.10
778	גבע	34,469.06	34,511.54	-42.49	41.06	₪ -17.45
779	שפל	37,031.21	37,047.77	-16.56	33.83	₪ -5.60

**דיימונד ספא - 4 - 00011175**

סוג תעריף	סוג צריכה	קריאה קודמת	קריאה נוכחית	סה"כ צריכה בקוט"ש	מחיר לקוט"ש בא"ג	סה"כ לתשלום
פרטי חשבון עבור תאריכים:			31/10/22	01/10/22		
777	פסגה	148,396.95	149,262.17	-865.22	49.77	₪ -430.62
778	גבע	111,344.33	111,732.64	-388.31	41.06	₪ -159.44
779	שפל	115,101.83	115,585.12	-483.28	33.83	₪ -163.49

**ערן חסדאי - פיצויה - 5 - 00011175**

סוג תעריף	סוג צריכה	קריאה קודמת	קריאה נוכחית	סה"כ צריכה בקוט"ש	מחיר לקוט"ש בא"ג	סה"כ לתשלום
פרטי חשבון עבור תאריכים:			31/10/22	01/10/22		
777	פסגה	170,101.78	170,860.92	-759.14	49.77	₪ -377.82
778	גבע	62,489.50	62,794.90	-305.40	41.06	₪ -125.40
779	שפל	133,227.38	133,891.24	-663.86	33.83	₪ -224.58

**שניצל קומפני (בניין C - מחסר) - 6 - 00011175**

סוג תעריף	סוג צריכה	קריאה קודמת	קריאה נוכחית	סה"כ צריכה בקוט"ש	מחיר לקוט"ש בא"ג	סה"כ לתשלום
פרטי חשבון עבור תאריכים:			31/10/22	01/10/22		
777	פסגה	453,247.69	454,866.49	-1,618.80	49.77	₪ -805.68
778	גבע	94,880.35	95,178.00	-297.65	41.06	₪ -122.21
779	שפל	195,846.65	196,447.35	-600.70	33.83	₪ -203.22

**מחסיני מד 1 - 7 - 00011175**

סוג תעריף	סוג צריכה	קריאה קודמת	קריאה נוכחית	סה"כ צריכה בקוט"ש	מחיר לקוט"ש בא"ג	סה"כ לתשלום
פרטי חשבון עבור תאריכים:			31/10/22	01/10/22		
777	פסגה	302,437.89	305,034.62	-2,596.73	49.77	₪ -1,292.39
778	גבע	204,926.65	206,802.37	-1,875.72	41.06	₪ -770.17
779	שפל	8,146.03	12,281.33	-4,135.30	33.83	₪ -1,398.97



**הרץ- קשר רנט א קר - 8 - 00011175**

סוג תעריף	סוג צריכה	קריאה קודמת	קריאה נוכחית	סה"כ צריכה בקוט"ש	מחיר לקוט"ש בא"ג	סה"כ לתשלום
פרטי חשבון עבור תאריכים:						
777	פסגה	01/10/22	31/10/22	-544.70	49.77	₪ -271.10
778	גבע	29,364.22	29,575.39	-211.17	41.06	₪ -86.71
779	שפל	43,048.28	43,263.64	-215.36	33.83	₪ -72.86

**בנין M - טבע ספורט קסטל (מסחר) - 1 - 00015810**

סוג תעריף	סוג צריכה	קריאה קודמת	קריאה נוכחית	סה"כ צריכה בקוט"ש	מחיר לקוט"ש בא"ג	סה"כ לתשלום
פרטי חשבון עבור תאריכים:						
777	פסגה	01/10/22	31/10/22	0.00	49.77	₪ 0.00
778	גבע	394,908.44	394,908.44	0.00	41.06	₪ 0.00
779	שפל	467,011.24	467,011.24	-0.002	33.83	₪ -0.00

**אגדיר משרדים - 2 - 00015810**

סוג תעריף	סוג צריכה	קריאה קודמת	קריאה נוכחית	סה"כ צריכה בקוט"ש	מחיר לקוט"ש בא"ג	סה"כ לתשלום
פרטי חשבון עבור תאריכים:						
777	פסגה	01/10/22	31/10/22	-123.05	49.77	₪ -61.24
778	גבע	62,200.004	62,289.84	-89.83	41.06	₪ -36.88
779	שפל	90,497.07	90,727.70	-230.64	33.83	₪ -78.02

**בנין M - באבי אגדיר הרצליה (מסחר מערבי) - 3 - 00015810**

סוג תעריף	סוג צריכה	קריאה קודמת	קריאה נוכחית	סה"כ צריכה בקוט"ש	מחיר לקוט"ש בא"ג	סה"כ לתשלום
פרטי חשבון עבור תאריכים:						
777	פסגה	01/10/22	31/10/22	-9,110.19	49.77	₪ -4,534.14
778	גבע	1,881,290.58	1,888,189.26	-6,898.68	41.06	₪ -2,832.60
779	שפל	1,793,921.05	1,805,340.37	-11,419.32	33.83	₪ -3,863.16

**8 - OPTIC - 00015810**

סוג תעריף	סוג צריכה	קריאה קודמת	קריאה נוכחית	סה"כ צריכה בקוט"ש	מחיר לקוט"ש בא"ג	סה"כ לתשלום
פרטי חשבון עבור תאריכים:						
777	פסגה	01/10/22	31/10/22	-359.10	49.77	₪ -178.72
778	גבע	34,941.62	35,046.34	-104.72	41.06	₪ -43.00
779	שפל	34,036.72	34,106.52	-69.80	33.83	₪ -23.61



**בניין M - אלבר צ'י רכב (מסחר) - 7 - 00017648**

סוג תעריף	סוג צריכה	קריאה קודמת	קריאה נוכחית	סה"כ צריכה בקוט"ש	מחיר לקוט"ש בא"ג	סה"כ לתשלום
פרטי חשבון עבור תאריכים:						
777	פסגה	01/10/22	31/10/22	-729.50	49.77	₪ -363.07
778	גבע	23,891.17	24,118.20	-227.04	41.06	₪ -93.22
779	שפל	34,521.56	34,758.46	-236.89	33.83	₪ -80.14

**בניין M - טבע ספורט קסטל (מסחר) - 2 - 00019009**

סוג תעריף	סוג צריכה	קריאה קודמת	קריאה נוכחית	סה"כ צריכה בקוט"ש	מחיר לקוט"ש בא"ג	סה"כ לתשלום
פרטי חשבון עבור תאריכים:						
777	פסגה	01/10/22	31/10/22	-43.68	49.77	₪ -21.74
778	גבע	208,045.69	208,053.56	-7.88	41.06	₪ -3.23
779	שפל	418,748.49	418,760.08	-11.59	33.83	₪ -3.92

**בניין M - אמיר שקורי (מסחר) - 3 - 00019009**

סוג תעריף	סוג צריכה	קריאה קודמת	קריאה נוכחית	סה"כ צריכה בקוט"ש	מחיר לקוט"ש בא"ג	סה"כ לתשלום
פרטי חשבון עבור תאריכים:						
777	פסגה	01/10/22	31/10/22	-958.27	49.77	₪ -476.93
778	גבע	53,768.97	53,946.28	-177.31	41.06	₪ -72.80
779	שפל	94,056.58	94,424.50	-367.92	33.83	₪ -124.47

**ק.ב.ה מסעדות בע"מ - 6 - 00019009**

סוג תעריף	סוג צריכה	קריאה קודמת	קריאה נוכחית	סה"כ צריכה בקוט"ש	מחיר לקוט"ש בא"ג	סה"כ לתשלום
פרטי חשבון עבור תאריכים:						
777	פסגה	01/10/22	31/10/22	-4,598.51	49.77	₪ -2,288.68
778	גבע	53,684.89	54,940.28	-1,255.39	41.06	₪ -515.46
779	שפל	121,292.45	122,906.16	-1,613.72	33.83	₪ -545.92

**ארומה ( מערבי ) - 7 - 00019009**

סוג תעריף	סוג צריכה	קריאה קודמת	קריאה נוכחית	סה"כ צריכה בקוט"ש	מחיר לקוט"ש בא"ג	סה"כ לתשלום
פרטי חשבון עבור תאריכים:						
777	פסגה	01/10/22	31/10/22	-18,355.24	49.77	₪ -9,135.40
778	גבע	1,972,229.30	1,984,166.64	-11,937.34	41.06	₪ -4,901.47
779	שפל	2,500,666.13	2,515,783.22	-15,117.09	33.83	₪ -5,114.11



**שנאי 1 - 00020476 - C**

סה"כ לתשלום	מחיר לקוט"ש בא"ג	סה"כ צריכה בקוט"ש	קריאה נוכחית	קריאה קודמת	סוג צריכה	סוג תעריף
			31/10/22	01/10/22	פרטי חשבון עבור תאריכים:	
17,288.41 ₪	49.77	34,736.60	5,618,693.00	5,583,956.40	פסגה	777
6,577.59 ₪	41.06	16,019.45	2,311,883.75	2,295,864.30	גבע	778
9,022.24 ₪	33.83	26,669.35	5,597,784.85	5,571,115.50	שפל	779

**בקבוצה של חשמל חניון - חברת מיגדלי אקרשטין בעמ - 1 - 00023623**

סה"כ לתשלום	מחיר לקוט"ש בא"ג	סה"כ צריכה בקוט"ש	קריאה נוכחית	קריאה קודמת	סוג צריכה	סוג תעריף
			31/10/22	01/10/22	פרטי חשבון עבור תאריכים:	
-9,479.36 ₪	49.77	-19,046.33	2,984,730.74	2,965,684.42	פסגה	777
-5,498.06 ₪	41.06	-13,390.30	1,660,973.76	1,647,583.46	גבע	778
-8,321.25 ₪	33.83	-24,597.24	4,632,437.40	4,607,840.16	שפל	779

**סלקום - 1 - 00024358**

סה"כ לתשלום	מחיר לקוט"ש בא"ג	סה"כ צריכה בקוט"ש	קריאה נוכחית	קריאה קודמת	סוג צריכה	סוג תעריף
			31/10/22	01/10/22	פרטי חשבון עבור תאריכים:	
-137.88 ₪	49.77	-277.04	53,801.91	53,524.87	פסגה	777
-81.39 ₪	41.06	-198.22	39,504.95	39,306.73	גבע	778
-147.53 ₪	33.83	-436.08	90,298.47	89,862.38	שפל	779

**שנאי ציבורי מערב 2 - 1 - 00024942**

סה"כ לתשלום	מחיר לקוט"ש בא"ג	סה"כ צריכה בקוט"ש	קריאה נוכחית	קריאה קודמת	סוג צריכה	סוג תעריף
			31/10/22	01/10/22	פרטי חשבון עבור תאריכים:	
14,416.33 ₪	49.77	28,965.90	3,690,531.24	3,661,565.34	פסגה	777
8,374.44 ₪	41.06	20,395.62	1,878,510.30	1,858,114.68	גבע	778
13,756.20 ₪	33.83	40,662.72	6,071,246.16	6,030,583.44	שפל	779

**פרטנר (מסחר) - 1 - 00025009**

סה"כ לתשלום	מחיר לקוט"ש בא"ג	סה"כ צריכה בקוט"ש	קריאה נוכחית	קריאה קודמת	סוג צריכה	סוג תעריף
			31/10/22	01/10/22	פרטי חשבון עבור תאריכים:	
-433.92 ₪	49.77	-871.85	94,770.47	93,898.62	פסגה	777
-254.82 ₪	41.06	-620.61	65,890.07	65,269.46	גבע	778
-459.18 ₪	33.83	-1,357.32	124,860.009	123,502.69	שפל	779



**מנדפים בנג - 4 - 00025305**

סוג תעריף	סוג צריכה	קריאה קודמת	קריאה נוכחית	סה"כ צריכה בקוט"ש	מחיר לקוט"ש בא"ג	סה"כ לתשלום
פרטי חשבון עבור תאריכים:			31/10/22	01/10/22		
777	פסגה	635,557.41	639,703.62	-4,146.22	49.77	₪ -2,063.57
778	גבע	433,883.32	436,622.46	-2,739.15	41.06	₪ -1,124.69
779	שפל	949,035.37	952,783.95	-3,748.58	33.83	₪ -1,268.14

**שנאי ציבורי מערב 2 - 1 - 00025329**

סוג תעריף	סוג צריכה	קריאה קודמת	קריאה נוכחית	סה"כ צריכה בקוט"ש	מחיר לקוט"ש בא"ג	סה"כ לתשלום
פרטי חשבון עבור תאריכים:			31/10/22	01/10/22		
777	פסגה	1,042,837.15	1,049,590.40	-6,753.25	49.77	₪ -3,361.09
778	גבע	660,207.66	664,723.48	-4,515.82	41.06	₪ -1,854.20
779	שפל	1,021,677.10	1,028,763.10	-7,086.00	33.83	₪ -2,397.19

**ריפר קפה שלב ב בניין 2 - 00025329 - C**

סוג תעריף	סוג צריכה	קריאה קודמת	קריאה נוכחית	סה"כ צריכה בקוט"ש	מחיר לקוט"ש בא"ג	סה"כ לתשלום
פרטי חשבון עבור תאריכים:			31/10/22	01/10/22		
777	פסגה	839,795.50	844,141.39	-4,345.89	49.77	₪ -2,162.95
778	גבע	541,715.02	544,735.47	-3,020.45	41.06	₪ -1,240.20
779	שפל	1,130,956.15	1,136,086.92	-5,130.77	33.83	₪ -1,735.74

**בניין C - מחסן גוטה - 5 - 00025329**

סוג תעריף	סוג צריכה	קריאה קודמת	קריאה נוכחית	סה"כ צריכה בקוט"ש	מחיר לקוט"ש בא"ג	סה"כ לתשלום
פרטי חשבון עבור תאריכים:			31/10/22	01/10/22		
777	פסגה	82,143.17	82,554.55	-411.38	49.77	₪ -204.74
778	גבע	64,097.69	64,275.58	-177.90	41.06	₪ -73.04
779	שפל	81,734.50	82,101.19	-366.69	33.83	₪ -124.05

**בנק הפועלים בניין 6 - 00025329 - C**

סוג תעריף	סוג צריכה	קריאה קודמת	קריאה נוכחית	סה"כ צריכה בקוט"ש	מחיר לקוט"ש בא"ג	סה"כ לתשלום
פרטי חשבון עבור תאריכים:			31/10/22	01/10/22		
777	פסגה	168,600.75	170,449.66	-1,848.90	49.77	₪ -920.20
778	גבע	58,663.94	59,523.88	-859.94	41.06	₪ -353.09
779	שפל	162,263.79	163,770.85	-1,507.07	33.83	₪ -509.84



**ראשי שני QTR2 ציבורי מסחר - 1 - 15140051**

סוג תעריף	סוג צריכה	קריאה קודמת	קריאה נוכחית	סה"כ צריכה בקוט"ש	מחיר לקוט"ש בא"ג	סה"כ לתשלום
פרטי חשבון עבור תאריכים:			31/10/22	01/10/22		
777	פסגה	1,229,711.20	1,278,693.00	48,981.80	49.77	24,378.24 ₪
778	גבע	426,813.40	454,775.80	27,962.40	41.06	11,481.36 ₪
779	שפל	1,157,386.00	1,198,271.50	40,885.50	33.83	13,831.56 ₪

**בנין B - פיטנוו שקע טעינה - 1 - 17312581**

סוג תעריף	סוג צריכה	קריאה קודמת	קריאה נוכחית	סה"כ צריכה בקוט"ש	מחיר לקוט"ש בא"ג	סה"כ לתשלום
פרטי חשבון עבור תאריכים:			31/10/22	01/10/22		
777	פסגה	1,047.30	1,109.80	-62.50	49.77	-31.11 ₪
778	גבע	207.00	207.00	0.00	41.06	0.00 ₪
779	שפל	873.50	873.90	-0.40	33.83	-0.14 ₪

**שקע טעינה וויולה - 1 - 17312911**

סוג תעריף	סוג צריכה	קריאה קודמת	קריאה נוכחית	סה"כ צריכה בקוט"ש	מחיר לקוט"ש בא"ג	סה"כ לתשלום
פרטי חשבון עבור תאריכים:			31/10/22	01/10/22		
777	פסגה	154.90	297.00	-142.10	49.77	-70.72 ₪
778	גבע	24.80	25.40	-0.60	41.06	-0.25 ₪
779	שפל	2.00	2.60	-0.60	33.83	-0.20 ₪

**בנין D - שקע טעינה וויולה - 1 - 17312918**

סוג תעריף	סוג צריכה	קריאה קודמת	קריאה נוכחית	סה"כ צריכה בקוט"ש	מחיר לקוט"ש בא"ג	סה"כ לתשלום
פרטי חשבון עבור תאריכים:			31/10/22	01/10/22		
777	פסגה	2,541.50	2,597.10	-55.60	49.77	-27.67 ₪
778	גבע	473.40	480.60	-7.20	41.06	-2.96 ₪
779	שפל	685.10	697.20	-12.10	33.83	-4.09 ₪

**בנין B - אודיסיי (שקע טעינה) ק.4 - 1 - 17313067**

סוג תעריף	סוג צריכה	קריאה קודמת	קריאה נוכחית	סה"כ צריכה בקוט"ש	מחיר לקוט"ש בא"ג	סה"כ לתשלום
פרטי חשבון עבור תאריכים:			31/10/22	01/10/22		
777	פסגה	7,905.10	8,030.40	-125.30	49.77	-62.36 ₪
778	גבע	1,436.00	1,478.60	-42.60	41.06	-17.49 ₪
779	שפל	3,027.90	3,035.30	-7.40	33.83	-2.50 ₪



**בנין A - אודיסיי (שקע טעינה) - 1 - 17313236**

סוג תעריף	סוג צריכה	קריאה קודמת	קריאה נוכחית	סה"כ צריכה בקוט"ש	מחיר לקוט"ש בא"ג	סה"כ לתשלום
פרטי חשבון עבור תאריכים:						
777	פסגה	01/10/22	31/10/22	-174.20	49.77	₪ -86.70
778	גבע	437.70	487.50	-49.80	41.06	₪ -20.45
779	שפל	1,281.90	1,292.40	-10.50	33.83	₪ -3.55

**בנין B - פיטנוו שקע טעינה בחניון - איתי - 1 - 20281993**

סוג תעריף	סוג צריכה	קריאה קודמת	קריאה נוכחית	סה"כ צריכה בקוט"ש	מחיר לקוט"ש בא"ג	סה"כ לתשלום
פרטי חשבון עבור תאריכים:						
777	פסגה	01/10/22	31/10/22	-81.90	49.77	₪ -40.76
778	גבע	32.50	32.50	0.00	41.06	₪ 0.00
779	שפל	42.90	42.90	0.00	33.83	₪ 0.00

**בנין D - שקע טעינה וויולה ק.2 - 1 - 21262335**

סוג תעריף	סוג צריכה	קריאה קודמת	קריאה נוכחית	סה"כ צריכה בקוט"ש	מחיר לקוט"ש בא"ג	סה"כ לתשלום
פרטי חשבון עבור תאריכים:						
777	פסגה	01/10/22	31/10/22	-0.60	49.77	₪ -0.30
778	גבע	0.10	0.50	-0.40	41.06	₪ -0.16
779	שפל	0.40	1.20	-0.80	33.83	₪ -0.27

**מפסק ראשי עומר הנדסה - 1 - 21262610**

סוג תעריף	סוג צריכה	קריאה קודמת	קריאה נוכחית	סה"כ צריכה בקוט"ש	מחיר לקוט"ש בא"ג	סה"כ לתשלום
פרטי חשבון עבור תאריכים:						
777	פסגה	01/10/22	31/10/22	-2,512.00	49.77	₪ -1,250.22
778	גבע	7,166.00	9,161.20	-1,995.20	41.06	₪ -819.23
779	שפל	14,926.50	18,835.70	-3,909.20	33.83	₪ -1,322.48

**בנין D - גיא ודורון לוי עמדות טעינה - 1 - 70058555**

סוג תעריף	סוג צריכה	קריאה קודמת	קריאה נוכחית	סה"כ צריכה בקוט"ש	מחיר לקוט"ש בא"ג	סה"כ לתשלום
פרטי חשבון עבור תאריכים:						
777	פסגה	01/10/22	31/10/22	-377.54	49.77	₪ -187.90
778	גבע	1,238.81	1,271.47	-32.66	41.06	₪ -13.41
779	שפל	2,472.56	2,477.95	-5.39	33.83	₪ -1.82





**בניין D - בנק מזרחי - 1 - 81007745**

סוג תעריף	סוג צריכה	קריאה קודמת	קריאה נוכחית	סה"כ צריכה בקוט"ש	מחיר לקוט"ש בא"ג	סה"כ לתשלום
פרטי חשבון עבור תאריכים:			31/10/22	01/10/22		
777	פסגה	389,518.05	392,513.08	-2,995.03	49.77	1,490.63 ₪
778	גבע	123,482.59	124,427.85	-945.26	41.06	388.13 ₪
779	שפל	355,443.04	356,978.64	-1,535.60	33.83	519.49 ₪

**בניין D - קינג גורג - 2 - 81007745**

סוג תעריף	סוג צריכה	קריאה קודמת	קריאה נוכחית	סה"כ צריכה בקוט"ש	מחיר לקוט"ש בא"ג	סה"כ לתשלום
פרטי חשבון עבור תאריכים:			31/10/22	01/10/22		
777	פסגה	569,016.99	572,922.61	-3,905.62	49.77	1,943.83 ₪
778	גבע	308,874.57	311,905.46	-3,030.89	41.06	1,244.48 ₪
779	שפל	872,356.80	878,939.82	-6,583.02	33.83	2,227.04 ₪

**בניין M - פיתה בטטה (מסחר) - 3 - 81007745**

סוג תעריף	סוג צריכה	קריאה קודמת	קריאה נוכחית	סה"כ צריכה בקוט"ש	מחיר לקוט"ש בא"ג	סה"כ לתשלום
פרטי חשבון עבור תאריכים:			31/10/22	01/10/22		
777	פסגה	87,484.43	89,775.85	-2,291.42	49.77	1,140.44 ₪
778	גבע	31,746.56	32,791.97	-1,045.41	41.06	429.25 ₪
779	שפל	72,147.62	73,714.24	-1,566.62	33.83	529.99 ₪

**בניין D - קולומביה - 6 - 81007745**

סוג תעריף	סוג צריכה	קריאה קודמת	קריאה נוכחית	סה"כ צריכה בקוט"ש	מחיר לקוט"ש בא"ג	סה"כ לתשלום
פרטי חשבון עבור תאריכים:			31/10/22	01/10/22		
777	פסגה	241,702.18	243,313.27	-1,611.09	49.77	801.84 ₪
778	גבע	71,637.66	72,169.40	-531.74	41.06	218.33 ₪
779	שפל	111,973.87	112,133.84	-159.97	33.83	54.12 ₪

**בניין D - תמיר פירשטיין - 8 - 81007745**

סוג תעריף	סוג צריכה	קריאה קודמת	קריאה נוכחית	סה"כ צריכה בקוט"ש	מחיר לקוט"ש בא"ג	סה"כ לתשלום
פרטי חשבון עבור תאריכים:			31/10/22	01/10/22		
777	פסגה	198,394.55	201,853.11	-3,458.56	49.77	1,721.33 ₪
778	גבע	33,752.94	34,165.25	-412.31	41.06	169.29 ₪
779	שפל	112,752.20	113,314.08	-561.88	33.83	190.08 ₪



**בניין M - לוס הרמונס (בניין D - מסחר) - 81007843 - 2**

סוג תעריף	סוג צריכה	קריאה קודמת	קריאה נוכחית	סה"כ צריכה בקוט"ש	מחיר לקוט"ש בא"ג	סה"כ לתשלום
פרטי חשבון עבור תאריכים:						
777	פסגה	01/10/22	31/10/22	-1,239.01	49.77	₪ -616.66
778	גבע	106,696.03	107,061.43	-365.40	41.06	₪ -150.03
779	שפל	266,778.33	267,572.28	-793.96	33.83	₪ -268.60

**בניין M - ללבסקי ניהול בע"מ (בניין D - מסחר) - 81007843 - 3**

סוג תעריף	סוג צריכה	קריאה קודמת	קריאה נוכחית	סה"כ צריכה בקוט"ש	מחיר לקוט"ש בא"ג	סה"כ לתשלום
פרטי חשבון עבור תאריכים:						
777	פסגה	01/10/22	31/10/22	-792.95	49.77	₪ -394.65
778	גבע	40,397.81	41,072.84	-675.03	41.06	₪ -277.17
779	שפל	111,704.84	112,826.69	-1,121.86	33.83	₪ -379.52

**בניין D - שאוליאן - מרכז מסחרי - 81007843 - 4**

סוג תעריף	סוג צריכה	קריאה קודמת	קריאה נוכחית	סה"כ צריכה בקוט"ש	מחיר לקוט"ש בא"ג	סה"כ לתשלום
פרטי חשבון עבור תאריכים:						
777	פסגה	01/10/22	31/10/22	-184.41	49.77	₪ -91.78
778	גבע	13,806.53	13,903.09	-96.57	41.06	₪ -39.65
779	שפל	55,388.62	55,443.62	-55.00	33.83	₪ -18.61

**בניין D - מסעדה גוטה - 81007843 - 7**

סוג תעריף	סוג צריכה	קריאה קודמת	קריאה נוכחית	סה"כ צריכה בקוט"ש	מחיר לקוט"ש בא"ג	סה"כ לתשלום
פרטי חשבון עבור תאריכים:						
777	פסגה	01/10/22	31/10/22	-3,831.39	49.77	₪ -1,906.88
778	גבע	106,570.95	107,280.15	-709.20	41.06	₪ -291.20
779	שפל	263,761.57	265,059.61	-1,298.05	33.83	₪ -439.13

**בניין M - עמדות טעינה יולה קרדיט ק.3- (בניין D - מסחר) - 81007843 - 8**

סוג תעריף	סוג צריכה	קריאה קודמת	קריאה נוכחית	סה"כ צריכה בקוט"ש	מחיר לקוט"ש בא"ג	סה"כ לתשלום
פרטי חשבון עבור תאריכים:						
777	פסגה	01/10/22	31/10/22	-123.79	49.77	₪ -61.61
778	גבע	241.69	241.69	-0.001	41.06	₪ -0.00
779	שפל	374.57	374.58	-0.004	33.83	₪ -0.00





סה"כ לדירה:

פסגה	גבע	שפל	סה"כ	שיא ביקוש
11,993.45	7,371.96	17,897.76	37,263.17	713,031.68
₪ 5,969.14	₪ 3,026.93	₪ 6,054.81	₪ 15,050.88	

סה"כ צריכה

סה"כ לתשלום

₪ 214.45	תשלום קבוע	
₪ 15,265.33	סה"כ לתשלום	לא כולל מע"מ



31102213121

התפלגות חיוב בש"ח לפי תעו"ז

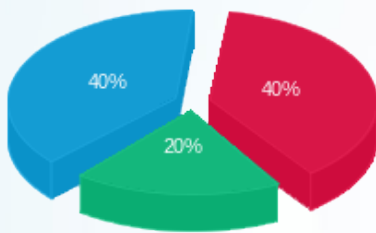

- פסגה (₪ 5,969.14)
- גבע (₪ 3,026.93)
- שפל (₪ 6,054.81)

הסטוריית צריכה בקוט"ש

