



06/11/22 תאריך הפקה:
 31/10/22 תאריך קריאה נוכחית:
 01/10/22 תאריך קריאה קודמת:

שם דייר: אום.דה.קור זבולון
 שם אתר: תנופורט נתיבות
 תאריך כניסה: 24/10/22

לקוח/ה נכבד/ה, אנו מתכבדים להגיש את חישוב צריכת החשמל לתקופה 31/10/22 - 24/10/22:

או.דה.קור זבולון - 1 - (3x250)21262376

סה"כ לתשלום	מחיר לקוט"ש בא"ג	סה"כ צריכה בקוט"ש	קריאה נוכחית	קריאה קודמת	סוג צריכה	סוג תעריף
			31/10/22	24/10/22		פרטי חשבון עבור תאריכים:
₪ 416.57	49.77	837.00	839.60	2.60	פסגה	777
₪ 95.71	41.06	233.10	233.10	0.00	גבע	778
₪ 159.47	33.83	471.40	471.40	0.00	שפל	779

סה"כ לדייר:

שיא ביקוש	סה"כ	שפל	גבע	פסגה
21.02	1,541.50	471.40	233.10	837.00
	₪ 671.76	₪ 159.47	₪ 95.71	₪ 416.57

סה"כ צריכה
 סה"כ לתשלום

₪ 214.45	תשלום קבוע	הנחה על פי סיכום
₪ 12.02	תשלום עבור גודל חיבור בKVA (3x250)	
₪ 898.23	סה"כ לתשלום	לא כולל מע"מ

התפלגות חיוב בש"ח לפי תעו"ז

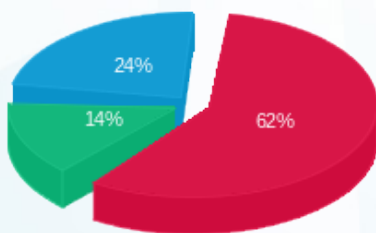

פסגה (₪ 416.57) ■
 גבע (₪ 95.71) ■
 שפל (₪ 159.47) ■

הסטוריית צריכה בקוט"ש

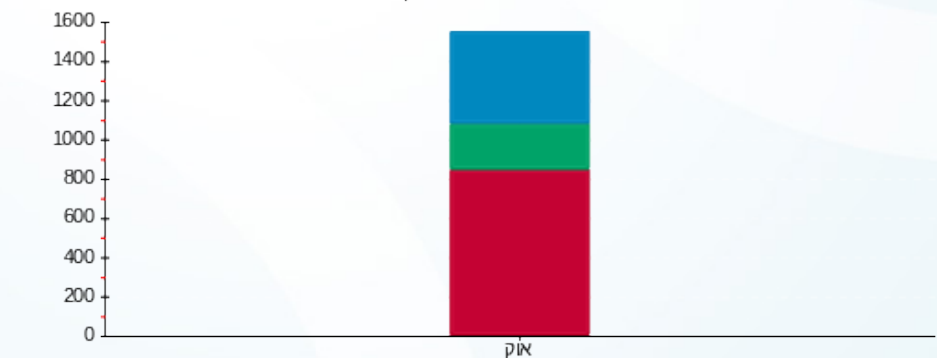

פסגה ■ גבע ■ שפל





06/11/22

תאריך הפקה:

שם דייר: בית אריזה עזתה (אום דה קור)
שם אתר: תנופורט נתיבות

31/10/22

תאריך קריאה נוכחית:

01/10/22

תאריך קריאה קודמת:

לקוח/ה נכבד/ה, אנו מתכבדים להגיש את חישוב צריכת החשמל לתקופה 01/10/22 - 31/10/22:

בית אריזה עזתה - 3 - 81038171(0x0)

סוג תעריף	סוג צריכה	קריאה קודמת	קריאה נוכחית	סה"כ צריכה בקוט"ש	מחיר לקוט"ש בא"ג	סה"כ לתשלום
פרטי חשבון עבור תאריכים:						
		01/10/22	31/10/22			
777	פסגה	1,042,141.20	1,051,800.00	9,658.80	49.77	4,807.18 ₪
778	גבע	307,941.60	310,320.00	2,378.40	41.06	976.57 ₪
779	שפל	999,727.20	1,003,274.40	3,547.20	33.83	1,200.02 ₪

סה"כ לדייר:

פסגה	גבע	שפל	סה"כ	שיא ביקוש
9,658.80	2,378.40	3,547.20	15,584.40	28.80
4,807.18 ₪	976.57 ₪	1,200.02 ₪	6,983.77 ₪	

סה"כ צריכה

סה"כ לתשלום

הנחה על פי סיכום	תשלום קבוע	214.45 ₪
	תשלום עבור גודל חיבור בKVA (0x0)	0.00 ₪
לא כולל מע"מ	סה"כ לתשלום	7,198.22 ₪

התפלגות חיוב בש"ח לפי תעו"ז

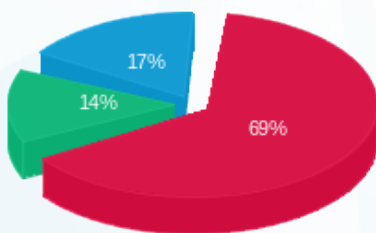

פסגה (4,807.18 ₪) 69%
גבע (976.57 ₪) 14%
שפל (1,200.02 ₪) 17%

הסטוריית צריכה בקוט"ש

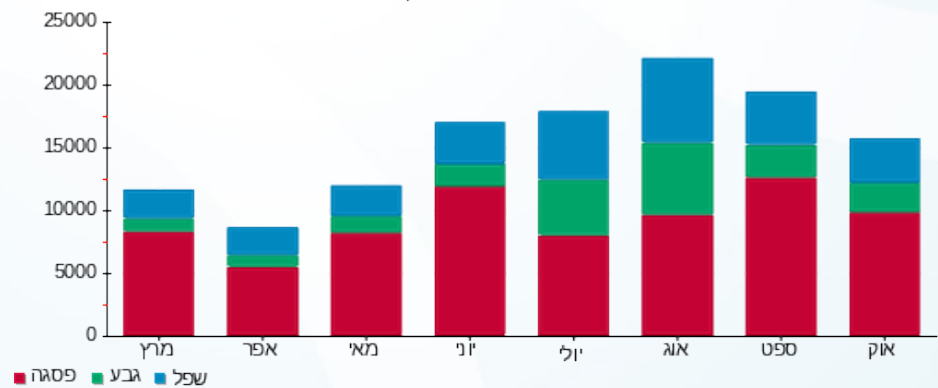



06/11/22 תאריך הפקדה:
 31/10/22 תאריך קריאה נוכחית:
 01/10/22 תאריך קריאה קודמת:

שם דייר: וילנס
 שם אתר: תנופורט נתיבות

לקוח/ה נכבד/ה, אנו מתכבדים להגיש את חישוב צריכת החשמל לתקופה 01/10/22 - 31/10/22:

וילנס - 1 - 17313160 (3x40)

סה"כ לתשלום	מחיר לקוט"ש בא"ג	סה"כ צריכה בקוט"ש	קריאה נוכחית	קריאה קודמת	סוג צריכה	סוג תעריף
			31/10/22	01/10/22		פרטי חשבון עבור תאריכים:
₪ 554.69	49.77	1,114.50	21,606.80	20,492.30	פסגה	777
₪ 182.55	41.06	444.60	7,589.00	7,144.40	גבע	778
₪ 339.79	33.83	1,004.40	20,984.60	19,980.20	שפל	779

סה"כ לדייר:

שיא ביקוש	סה"כ	שפל	גבע	פסגה
1,138,360.32	2,563.50	1,004.40	444.60	1,114.50
	₪ 1,077.03	₪ 339.79	₪ 182.55	₪ 554.69

סה"כ צריכה
 סה"כ לתשלום

הנחה על פי סיכום	תשלום קבוע	תשלום עבור גודל חיבור בKVA (3x40)	סה"כ לתשלום
214.45 ₪			
7.45 ₪			
			1,298.93 ₪

התפלגות חיוב בש"ח לפי תעו"ז

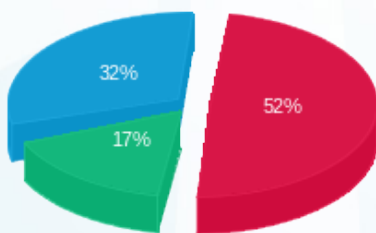

■ פסגה (₪ 554.69)
 ■ גבע (₪ 182.55)
 ■ שפל (₪ 339.79)

הסטוריית צריכה בקוט"ש

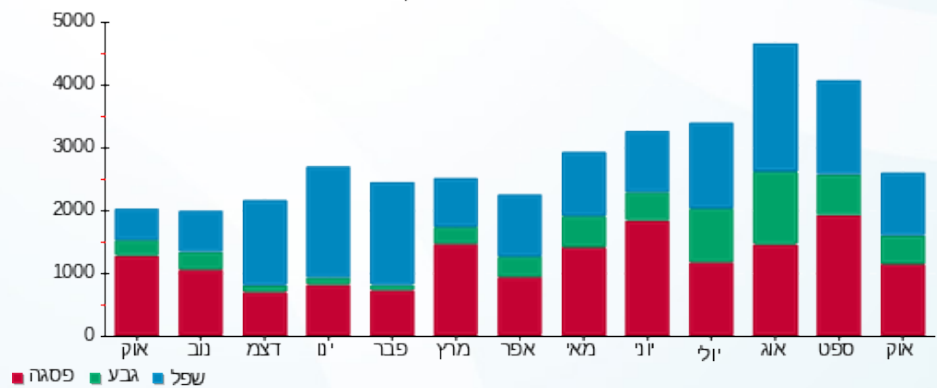



06/11/22 תאריך הפקה:
 31/10/22 תאריך קריאה נוכחית:
 01/10/22 תאריך קריאה קודמת:

שם דייר: חדר מכונות ישן
 שם אתר: תנופורט נתיבות

לקוח/ה נכבד/ה, אנו מתכבדים להגיש את חישוב צריכת החשמל לתקופה 01/10/22 - 31/10/22:

חדר מכונות ישן - 4 - 81038171(0x0)

סוג תעריף	סוג צריכה	קריאה קודמת	קריאה נוכחית	סה"כ צריכה בקוט"ש	מחיר לקוט"ש בא"ג	סה"כ לתשלום
		01/10/22	31/10/22			
777	פסגה	2,554,608.00	2,571,895.20	17,287.20	49.77	8,603.84 ₪
778	גבע	1,336,893.60	1,347,490.80	10,597.20	41.06	4,351.21 ₪
779	שפל	4,152,180.00	4,170,937.20	18,757.20	33.83	6,345.56 ₪

סה"כ לדיר:

פסגה	גבע	שפל	סה"כ	שיא ביקוש
17,287.20	10,597.20	18,757.20	46,641.60	117.60
8,603.84 ₪	4,351.21 ₪	6,345.56 ₪	19,300.61 ₪	

סה"כ צריכה

סה"כ לתשלום

הנחה על פי סיכום	תשלום קבוע	תשלום עבור גודל חיבור בKVA (0x0)	סה"כ לתשלום
	214.45 ₪	0.00 ₪	19,515.06 ₪
לא כולל מע"מ			

התפלגות חיוב בש"ח לפי תעו"ז

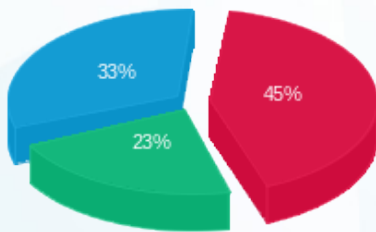

פסגה (8,603.84 ₪) 33%
 גבע (4,351.21 ₪) 23%
 שפל (6,345.56 ₪) 45%

הסטוריית צריכה בקוט"ש

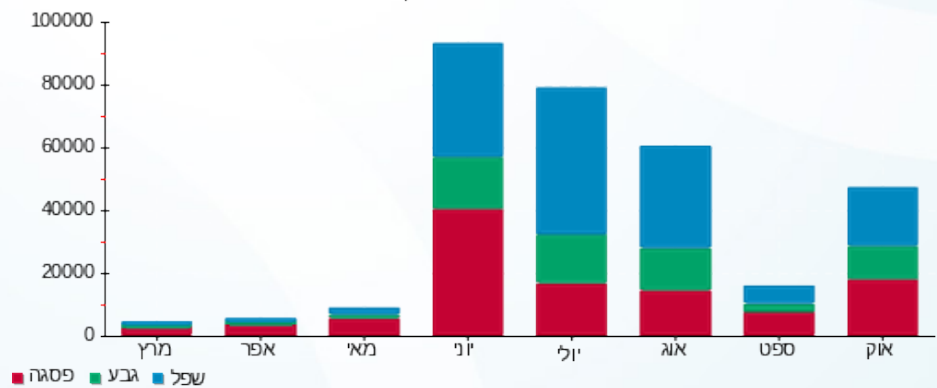



06/11/22 תאריך הפקה:
 31/10/22 תאריך קריאה נוכחית:
 01/10/22 תאריך קריאה קודמת:

שם דייר: חדרי קירור והבחלה חדשים
 שם אתר: תנופורט נתיבות

לקוח/ה נכבד/ה, אנו מתכבדים להגיש את חישוב צריכת החשמל לתקופה 01/10/22 - 31/10/22:

חדרי קירור והבחלה חדשים - 1 - 13127928(0x0)

סוג תעריף	סוג צריכה	קריאה קודמת	קריאה נוכחית	סה"כ צריכה בקוט"ש	מחיר לקוט"ש בא"ג	סה"כ לתשלום
		01/10/22	31/10/22			
777	פסגה	126,957.59	135,387.20	8,429.61	49.77	4,195.42 ₪
778	גבע	633,625.14	639,945.00	6,319.86	41.06	2,594.93 ₪
779	שפל	788,010.27	801,877.50	13,867.23	33.83	4,691.28 ₪

סה"כ לדייר:

פסגה	גבע	שפל	סה"כ	שיא ביקוש
8,429.61	6,319.86	13,867.23	28,616.70	
4,195.42 ₪	2,594.93 ₪	4,691.28 ₪	11,481.64 ₪	

סה"כ צריכה

סה"כ לתשלום

הנחה על פי סיכום	תשלום קבוע	214.45 ₪
	תשלום עבור גודל חיבור בKVA (0x0)	0.00 ₪
לא כולל מע"מ	סה"כ לתשלום	11,696.09 ₪

התפלגות חיוב בש"ח לפי תעו"ז

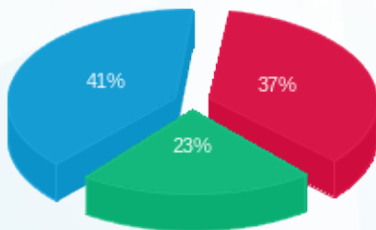

■ פסגה (4,195.42 ₪)
 ■ גבע (2,594.93 ₪)
 ■ שפל (4,691.28 ₪)

הסטוריית צריכה בקוט"ש

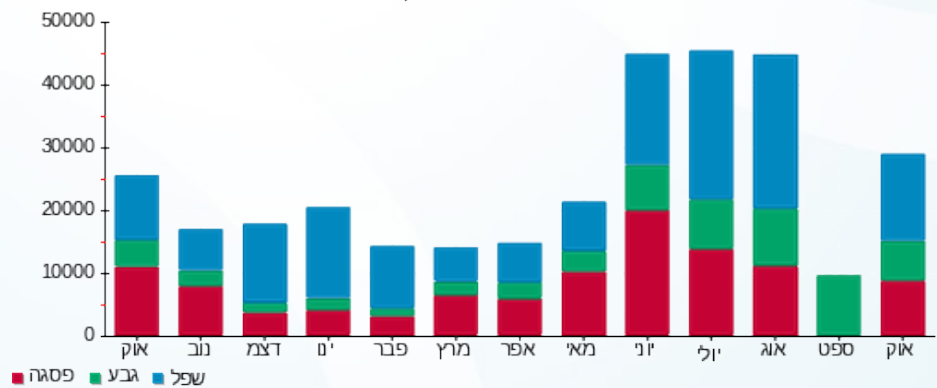



06/11/22

תאריך הפקה:

שם דייר: כהן שוקי ויוסי קבלנים (מחסן מעבר לכביש)
שם אתר: תנופורט נתיבות

31/10/22

תאריך קריאה נוכחית:

01/10/22

תאריך קריאה קודמת:

לקוח/ה נכבד/ה, אנו מתכבדים להגיש את חישוב צריכת החשמל לתקופה 01/10/22 - 31/10/22:

כהן שוקי ויוסי קבלנים (מחסן מעבר לכביש) - 1 - 20281931(0x0)

סוג תעריף	סוג צריכה	קריאה קודמת	קריאה נוכחית	סה"כ צריכה בקוט"ש	מחיר לקוט"ש בא"ג	סה"כ לתשלום
פרטי חשבון עבור תאריכים:						
777	פסגה	01/10/22	31/10/22	1,430.09	49.77	711.75 ₪
778	גבע	7,450.43	7,932.50	482.07	41.06	197.94 ₪
779	שפל	22,979.23	24,341.50	1,362.27	33.83	460.85 ₪

סה"כ לדייר:

פסגה	גבע	שפל	סה"כ	שיא ביקוש
1,430.09	482.07	1,362.27	3,274.43	19.16
711.75 ₪	197.94 ₪	460.85 ₪	1,370.55 ₪	

סה"כ צריכה

סה"כ לתשלום

214.45 ₪	תשלום קבוע	הנחה על פי סיכום
0.00 ₪	תשלום עבור גודל חיבור בKVA (0x0)	
1,585.00 ₪	סה"כ לתשלום	לא כולל מע"מ

התפלגות חיוב בש"ח לפי תע"ז

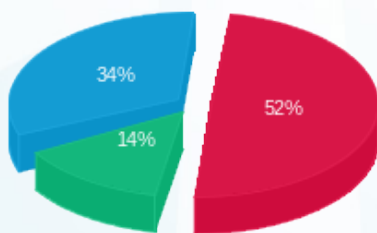

- פסגה (711.75 ₪) 52%
- גבע (197.94 ₪) 14%
- שפל (460.85 ₪) 34%

הסטוריית צריכה בקוט"ש

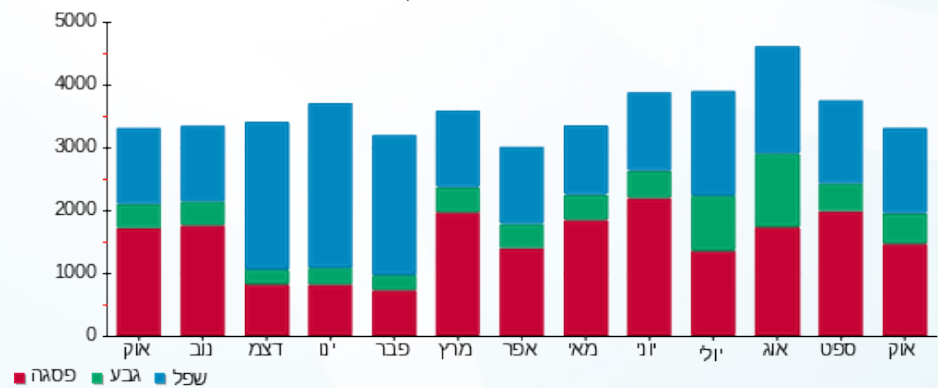



06/11/22

תאריך הפקדה:

שם דייר: לוח מאור 60
שם אתר: תנופורט נתיבות

31/10/22

תאריך קריאה נוכחית:

01/10/22

תאריך קריאה קודמת:

לקוח/ה נכבד/ה, אנו מתכבדים להגיש את חישוב צריכת החשמל לתקופה 01/10/22 - 31/10/22:

לוח מאור 60 - 6 - 81038171(0x0)

סה"כ לתשלום	מחיר לקוט"ש בא"ג	סה"כ צריכה בקוט"ש	קריאה נוכחית	קריאה קודמת	סוג צריכה	סוג תעריף
			31/10/22	01/10/22		פרטי חשבון עבור תאריכים:
121.04 ₪	49.77	243.20	27,214.20	26,971.00	פסגה	777
65.37 ₪	41.06	159.20	15,742.20	15,583.00	גבע	778
134.58 ₪	33.83	397.80	52,105.40	51,707.60	שפל	779

סה"כ לדייר:

שיא ביקוש	סה"כ	שפל	גבע	פסגה
3.80	800.20	397.80	159.20	243.20
	320.98 ₪	134.58 ₪	65.37 ₪	121.04 ₪

סה"כ צריכה

סה"כ לתשלום

214.45 ₪	תשלום קבוע	הנחה על פי סיכום
0.00 ₪	תשלום עבור גודל חיבור בKVA (0x0)	
535.43 ₪	סה"כ לתשלום	לא כולל מע"מ

התפלגות חיוב בש"ח לפי תעו"ז

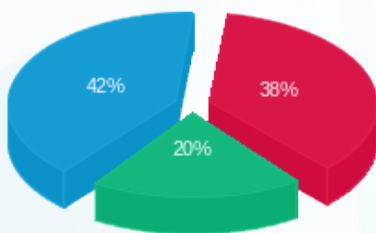

- פסגה (121.04 ₪)
- גבע (65.37 ₪)
- שפל (134.58 ₪)

הסטוריית צריכה בקוט"ש

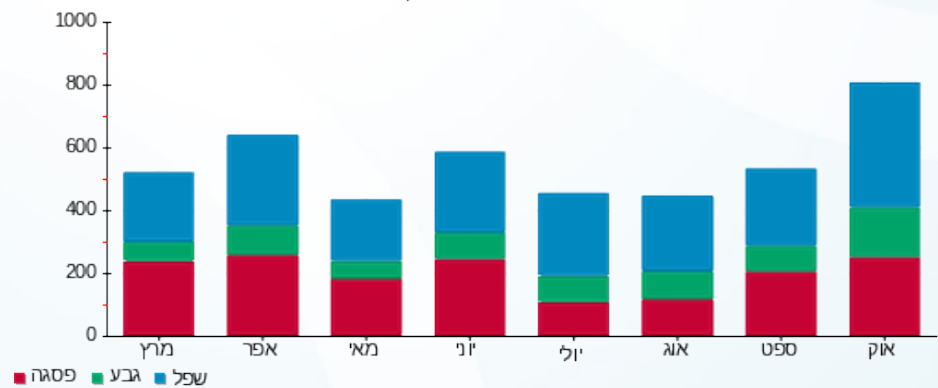

- פסגה
- גבע
- שפל





06/11/22 תאריך הפקדה:
 31/10/22 תאריך קריאה נוכחית:
 01/10/22 תאריך קריאה קודמת:

שם דייר: קו מגד
 שם אתר: תנופורט נתיבות

לקוח/ה נכבד/ה, אנו מתכבדים להגיש את חישוב צריכת החשמל לתקופה 01/10/22 - 31/10/22:

קו מגד - 1 - 13127932 (3x400)

סוג תעריף	סוג צריכה	קריאה קודמת	קריאה נוכחית	סה"כ צריכה בקוט"ש	מחיר לקוט"ש בא"ג	סה"כ לתשלום
		01/10/22	31/10/22			
777	פסגה	30,927.70	37,183.80	6,256.10	49.77	3,113.66 ₪
778	גבע	14,204.78	16,577.38	2,372.60	41.06	974.19 ₪
779	שפל	29,598.90	33,629.30	4,030.40	33.83	1,363.48 ₪

סה"כ לדייר:

פסגה	גבע	שפל	סה"כ	שיא ביקוש
6,256.10	2,372.60	4,030.40	12,659.10	
3,113.66 ₪	974.19 ₪	1,363.48 ₪	5,451.33 ₪	

סה"כ צריכה

סה"כ לתשלום

הנחה על פי סיכום	תשלום קבוע	214.45 ₪
	תשלום עבור גודל חיבור בKVA (3x400)	74.54 ₪
לא כולל מע"מ	סה"כ לתשלום	5,740.33 ₪

התפלגות חיוב בש"ח לפי תעו"ז

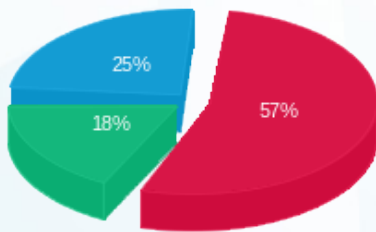

■ פסגה (3,113.66 ₪)
 ■ גבע (974.19 ₪)
 ■ שפל (1,363.48 ₪)

הסטוריית צריכה בקוט"ש

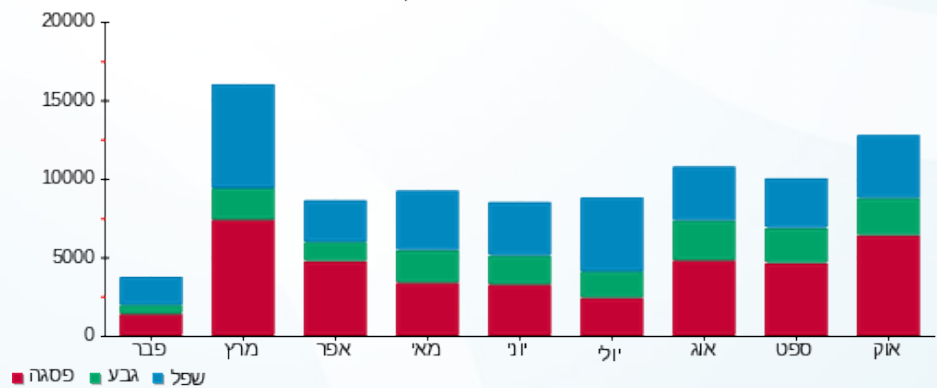

06/11/22 תאריך הפקה:
 31/10/22 תאריך קריאה נוכחית:
 01/10/22 תאריך קריאה קודמת:

שם דייר: קליאה מגדלנה (אלברט רהיטים)
 שם אתר: תנופורט נתיבות

לקוח/ה נכבד/ה, אנו מתכבדים להגיש את חישוב צריכת החשמל לתקופה 01/10/22 - 31/10/22:

קליאה מגדלנה (אלברט רהיטים) - 1 - 17313345 (3x160)

סוג תעריף	סוג צריכה	קריאה קודמת	קריאה נוכחית	סה"כ צריכה בקוט"ש	מחיר לקוט"ש בא"ג	סה"כ לתשלום
פרטי חשבון עבור תאריכים:						
777	פסגה	01/10/22	31/10/22	2,141.80	49.77	1,065.97 ₪
778	גבע	8,774.30	9,046.00	271.70	41.06	111.56 ₪
779	שפל	16,225.50	16,368.80	143.30	33.83	48.48 ₪

סה"כ לדייר:

פסגה	גבע	שפל	סה"כ	שיא ביקוש
2,141.80	271.70	143.30	2,556.80	28.70
1,065.97 ₪	111.56 ₪	48.48 ₪	1,226.01 ₪	

סה"כ צריכה
 סה"כ לתשלום

הנחה על פי סיכום	תשלום קבוע	214.45 ₪
	תשלום עבור גודל חיבור בKVA (3x160)	29.82 ₪
לא כולל מע"מ	סה"כ לתשלום	1,470.28 ₪

התפלגות חיוב בש"ח לפי תעו"ז

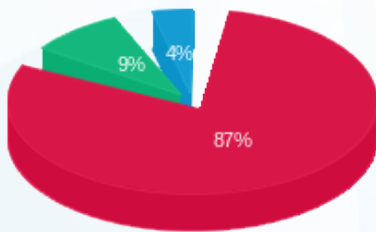

■ פסגה (1,065.97 ₪)
 ■ גבע (111.56 ₪)
 ■ שפל (48.48 ₪)

הסטוריית צריכה בקוט"ש

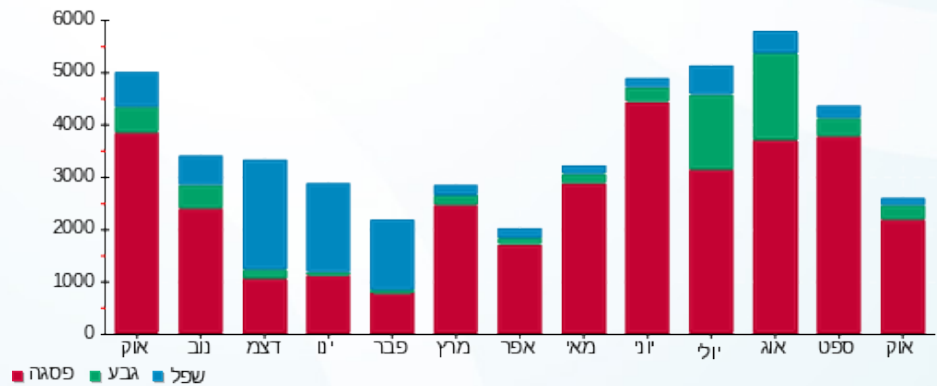

06/11/22 תאריך הפקה:
 31/10/22 תאריך קריאה נוכחית:
 01/10/22 תאריך קריאה קודמת:

שם דייר: קרגל (לשעבר לימנת לוח ראשי)
 שם אתר: תנופורט נתיבות

לקוח/ה נכבד/ה, אנו מתכבדים להגיש את חישוב צריכת החשמל לתקופה 01/10/22 - 31/10/22:

חדרי קירור והבחלה חדשים - 1 - 13127928(0x0)

סוג תעריף	סוג צריכה	קריאה קודמת	קריאה נוכחית	סה"כ צריכה בקוט"ש	מחיר לקוט"ש בא"ג	סה"כ לתשלום
			31/10/22	01/10/22	פרטי חשבון עבור תאריכים:	
777	פסגה	126,957.59	135,387.20	-8,429.61	49.77	₪ -4,195.42
778	גבע	633,625.14	639,945.00	-6,319.86	41.06	₪ -2,594.93
779	שפל	788,010.27	801,877.50	-13,867.23	33.83	₪ -4,691.28

לימנת (לוח ראשי) - 1 - 13127929(0x0)

סוג תעריף	סוג צריכה	קריאה קודמת	קריאה נוכחית	סה"כ צריכה בקוט"ש	מחיר לקוט"ש בא"ג	סה"כ לתשלום
			31/10/22	01/10/22	פרטי חשבון עבור תאריכים:	
777	פסגה	296,543.60	312,857.20	16,313.60	49.77	₪ 8,119.28
778	גבע	950.72	9,595.10	8,644.38	41.06	₪ 3,549.38
779	שפל	960,287.41	979,394.90	19,107.49	33.83	₪ 6,464.06

סה"כ לדיר:

פסגה	גבע	שפל	סה"כ	שיא ביקוש
7,883.98	2,324.52	5,240.26	15,448.77	
₪ 3,923.86	₪ 954.45	₪ 1,772.78	₪ 6,651.09	

הנחה על פי סיכום	תשלום קבוע	תשלום עבור גודל חיבור בKVA (0x0)	סה"כ לתשלום
	₪ 214.45	₪ 0.00	₪ 6,865.54

התפלגות חיוב בש"ח לפי תע"ז

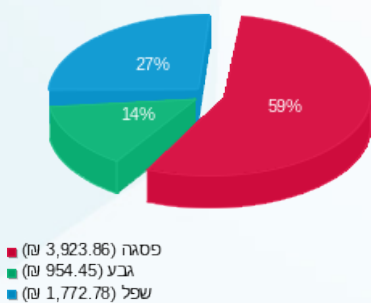

הסטוריית צריכה בקוט"ש

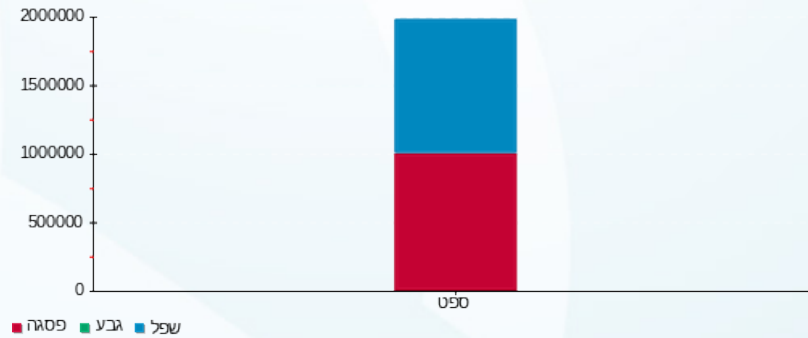



06/11/22 תאריך הפקה:
 31/10/22 תאריך קריאה נוכחית:
 01/10/22 תאריך קריאה קודמת:

שם דייר: ראשי לוח
 שם אתר: תנופורט נתיבות

לקוח/ה נכבד/ה, אנו מתכבדים להגיש את חישוב צריכת החשמל לתקופה 01/10/22 - 31/10/22:

ראשי לוח - 1 - 81038171(0x0)

סה"כ לתשלום	מחיר לקוט"ש בא"ג	סה"כ צריכה בקוט"ש	קריאה נוכחית	קריאה קודמת	סוג צריכה	סוג תעריף
			31/10/22	01/10/22		פרטי חשבון עבור תאריכים:
29,254.81 ₪	49.77	58,780.00	10,348,840.00	10,290,060.00	פסגה	777
18,184.65 ₪	41.06	44,288.00	5,979,444.00	5,935,156.00	גבע	778
41,451.22 ₪	33.83	122,528.00	21,169,144.00	21,046,616.00	שפל	779

סה"כ לדייר:

שיא ביקוש	סה"כ	שפל	גבע	פסגה
576.00	225,596.00	122,528.00	44,288.00	58,780.00
	88,890.68 ₪	41,451.22 ₪	18,184.65 ₪	29,254.81 ₪

סה"כ צריכה

סה"כ לתשלום

הנחה על פי סיכום	תשלום קבוע	תשלום עבור גודל חיבור בKVA (0x0)	סה"כ לתשלום
214.45 ₪			
0.00 ₪			
89,105.13 ₪			

לא כולל מע"מ

התפלגות חיוב בש"ח לפי תעו"ז

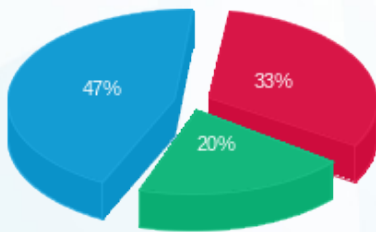

פסגה (29,254.81 ₪) 47%
 גבע (18,184.65 ₪) 33%
 שפל (41,451.22 ₪) 20%

הסטוריית צריכה בקוט"ש

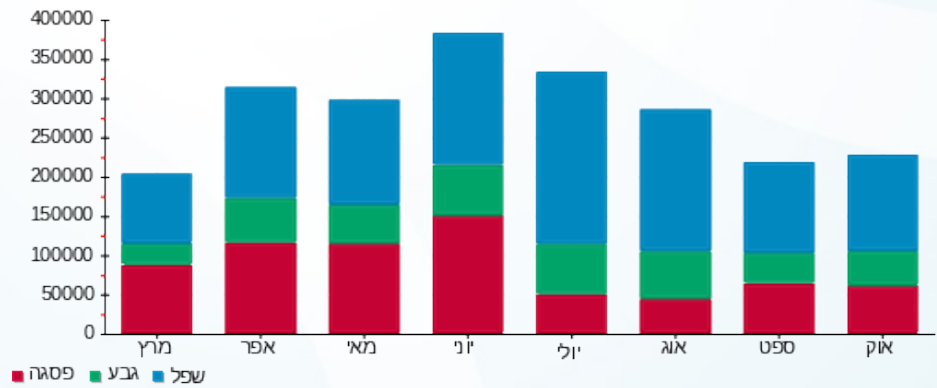

פסגה גבע שפל





06/11/22 תאריך הפקה:
 31/10/22 תאריך קריאה נוכחית:
 01/10/22 תאריך קריאה קודמת:

שם דייר: ראשי מדחסים
 שם אתר: תנופורט נתיבות

לקוח/ה נכבד/ה, אנו מתכבדים להגיש את חישוב צריכת החשמל לתקופה 01/10/22 - 31/10/22:

ראשי מדחסים - 7 - 81038171 (0x0)

סוג תעריף	סוג צריכה	קריאה קודמת	קריאה נוכחית	סה"כ צריכה בקוט"ש	מחיר לקוט"ש בא"ג	סה"כ לתשלום
		01/10/22	31/10/22	פרטי חשבון עבור תאריכים:		
777	פסגה	4,955,572.00	4,979,808.00	24,236.00	49.77	12,062.26 ₪
778	גבע	2,923,088.00	2,944,052.00	20,964.00	41.06	8,607.82 ₪
779	שפל	10,897,550.00	10,970,506.00	72,956.00	33.83	24,681.01 ₪

סה"כ לדייר:

פסגה	גבע	שפל	סה"כ	שיא ביקוש
24,236.00	20,964.00	72,956.00	118,156.00	414.00
12,062.26 ₪	8,607.82 ₪	24,681.01 ₪	45,351.09 ₪	

סה"כ צריכה
 סה"כ לתשלום

הנחה על פי סיכום	תשלום קבוע	214.45 ₪
	תשלום עבור גודל חיבור בKVA (0x0)	0.00 ₪
לא כולל מע"מ	סה"כ לתשלום	45,565.54 ₪

התפלגות חיוב בש"ח לפי תע"ז

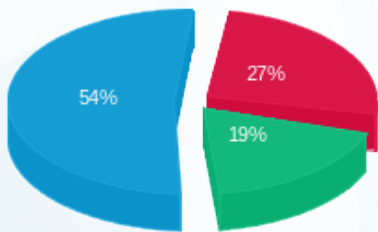

פסגה (12,062.26 ₪) - 54%
 גבע (8,607.82 ₪) - 19%
 שפל (24,681.01 ₪) - 27%

הסטוריית צריכה בקוט"ש

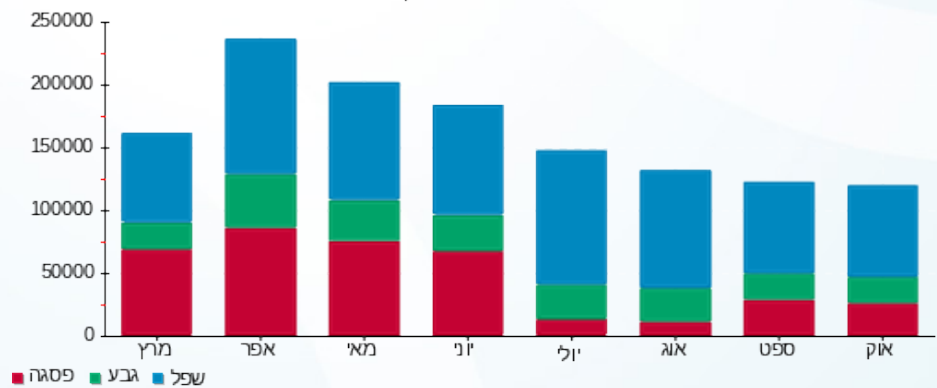



06/11/22 תאריך הפקה:
 31/10/22 תאריך קריאה נוכחית:
 01/10/22 תאריך קריאה קודמת:

שם דייר: ראשי קירור 50
 שם אתר: תנופורט נתיבות

לקוח/ה נכבד/ה, אנו מתכבדים להגיש את חישוב צריכת החשמל לתקופה 01/10/22 - 31/10/22:

ראשי קירור 50 - 5 - 81038171(0x0)

סוג תעריף	סוג צריכה	קריאה קודמת	קריאה נוכחית	סה"כ צריכה בקוט"ש	מחיר לקוט"ש בא"ג	סה"כ לתשלום
		01/10/22	31/10/22			
777	פסגה	435,840.80	441,877.60	6,036.80	49.77	3,004.52 ₪
778	גבע	282,198.40	287,050.20	4,851.80	41.06	1,992.15 ₪
779	שפל	1,157,699.40	1,168,931.20	11,231.80	33.83	3,799.72 ₪

סה"כ לדייר:

פסגה	גבע	שפל	סה"כ	שיא ביקוש
6,036.80	4,851.80	11,231.80	22,120.40	34.20
₪ 3,004.52	₪ 1,992.15	₪ 3,799.72	₪ 8,796.38	

סה"כ צריכה

סה"כ לתשלום

214.45 ₪	תשלום קבוע	הנחה על פי סיכום
0.00 ₪	תשלום עבור גודל חיבור בKVA (0x0)	
9,010.83 ₪	סה"כ לתשלום	לא כולל מע"מ

התפלגות חיוב בש"ח לפי תעו"ז

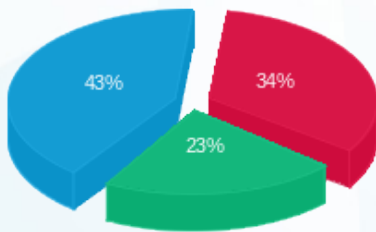

- פסגה (₪ 3,004.52)
- גבע (₪ 1,992.15)
- שפל (₪ 3,799.72)

הסטוריית צריכה בקוט"ש

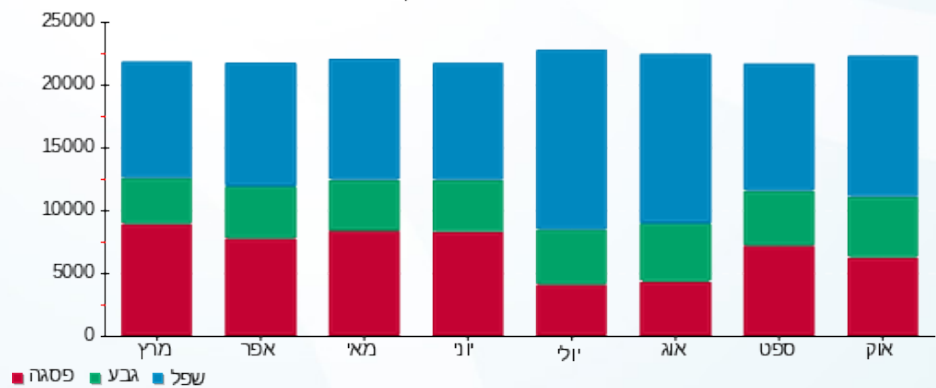

- פסגה
- גבע
- שפל





06/11/22 תאריך הפקה:
 31/10/22 תאריך קריאה נוכחית:
 01/10/22 תאריך קריאה קודמת:

שם דייר: ראשי קירור 60
 שם אתר: תנופורט נתיבות

לקוח/ה נכבד/ה, אנו מתכבדים להגיש את חישוב צריכת החשמל לתקופה 01/10/22 - 31/10/22:

ראשי קירור 60 - 8 - 81038171(0x0)

סה"כ לתשלום	מחיר לקוט"ש בא"ג	סה"כ צריכה בקוט"ש	קריאה נוכחית	קריאה קודמת	סוג צריכה	סוג תעריף
			31/10/22	01/10/22		פרטי חשבון עבור תאריכים:
₪ 800.10	49.77	1,607.60	389,297.20	387,689.60	פסגה	777
₪ 926.97	41.06	2,257.60	244,524.80	242,267.20	גבע	778
₪ 2,726.29	33.83	8,058.80	856,638.00	848,579.20	שפל	779

סה"כ לדייר:

שיא ביקוש	סה"כ	שפל	גבע	פסגה
34.00	11,924.00	8,058.80	2,257.60	1,607.60
	₪ 4,453.37	₪ 2,726.29	₪ 926.97	₪ 800.10

סה"כ צריכה
 סה"כ לתשלום

₪ 214.45	תשלום קבוע	הנחה על פי סיכום
₪ 0.00	תשלום עבור גודל חיבור בKVA (0x0)	
₪ 4,667.82	סה"כ לתשלום	לא כולל מע"מ

התפלגות חיוב בש"ח לפי תעו"ז

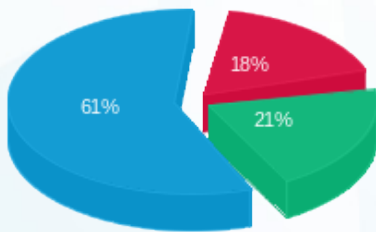

פסגה (₪ 800.10) ■
 גבע (₪ 926.97) ■
 שפל (₪ 2,726.29) ■

הסטוריית צריכה בקוט"ש

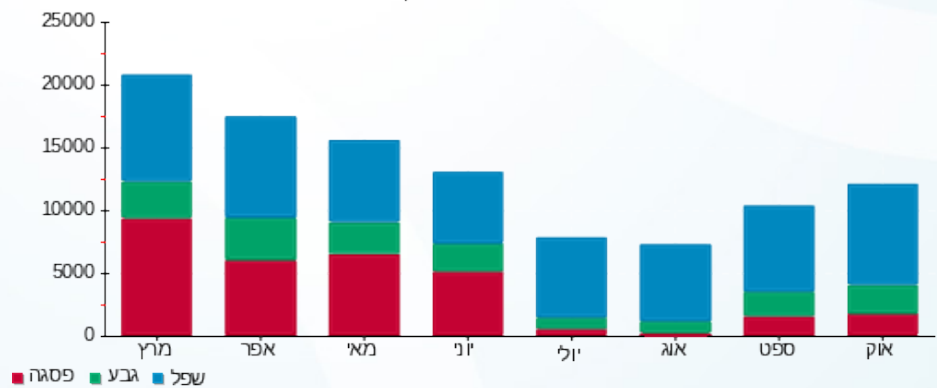



06/11/22 תאריך הפקה:
 31/10/22 תאריך קריאה נוכחית:
 01/10/22 תאריך קריאה קודמת:

שם דייר: ראשי קירור 70
 שם אתר: תנופורט נתיבות

לקוח/ה נכבד/ה, אנו מתכבדים להגיש את חישוב צריכת החשמל לתקופה 01/10/22 - 31/10/22:

ראשי קירור 70 - 2 - 81038171(0x0)

סוג תעריף	סוג צריכה	קריאה קודמת	קריאה נוכחית	סה"כ צריכה בקוט"ש	מחיר לקוט"ש בא"ג	סה"כ לתשלום
		01/10/22	31/10/22	פרטי חשבון עבור תאריכים:		
777	פסגה	2,132,313.60	2,142,472.00	10,158.40	49.77	5,055.84 ₪
778	גבע	1,273,817.60	1,281,075.20	7,257.60	41.06	2,979.97 ₪
779	שפל	4,481,696.00	4,499,104.00	17,408.00	33.83	5,889.13 ₪

סה"כ לדייר:

פסגה	גבע	שפל	סה"כ	שיא ביקוש
10,158.40	7,257.60	17,408.00	34,824.00	107.20
5,055.84 ₪	2,979.97 ₪	5,889.13 ₪	13,924.93 ₪	

סה"כ צריכה

סה"כ לתשלום

הנחה על פי סיכום	תשלום קבוע	214.45 ₪
	תשלום עבור גודל חיבור בKVA (0x0)	0.00 ₪
לא כולל מע"מ	סה"כ לתשלום	14,139.38 ₪

התפלגות חיוב בש"ח לפי תעו"ז

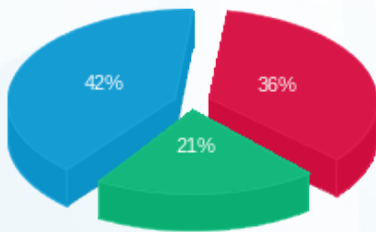

- פסגה (5,055.84 ₪) - 42%
- גבע (2,979.97 ₪) - 21%
- שפל (5,889.13 ₪) - 36%

הסטוריית צריכה בקוט"ש

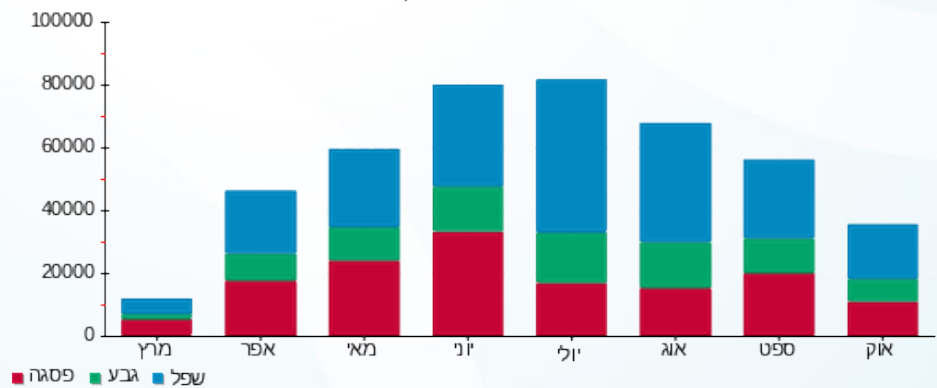



06/11/22 תאריך הפקה:
 31/10/22 תאריך קריאה נוכחית:
 01/10/22 תאריך קריאה קודמת:

שם דייר: רם שיווק
 שם אתר: תנופורט נתיבות

לקוח/ה נכבד/ה, אנו מתכבדים להגיש את חישוב צריכת החשמל לתקופה 01/10/22 - 31/10/22:

רם שיווק - 1 - 17313546 (3x160)

סוג תעריף	סוג צריכה	קריאה קודמת	קריאה נוכחית	סה"כ צריכה בקוט"ש	מחיר לקוט"ש בא"ג	סה"כ לתשלום
פרטי חשבון עבור תאריכים:						
		01/10/22	31/10/22			
777	פסגה	47,367.80	49,468.70	2,100.90	49.77	1,045.62 ₪
778	גבע	14,161.70	14,862.40	700.70	41.06	287.71 ₪
779	שפל	46,932.80	48,139.30	1,206.50	33.83	408.16 ₪

סה"כ לדיר:

פסגה	גבע	שפל	סה"כ	שיא ביקוש
2,100.90	700.70	1,206.50	4,008.10	1,679,687.68
1,045.62 ₪	287.71 ₪	408.16 ₪	1,741.48 ₪	

סה"כ צריכה
 סה"כ לתשלום

הנחה על פי סיכום	תשלום קבוע	הנחה על פי סיכום
214.45 ₪		
29.82 ₪	תשלום עבור גודל חיבור בKVA (3x160)	
1,985.75 ₪	סה"כ לתשלום	לא כולל מע"מ

התפלגות חיוב בש"ח לפי תע"ז

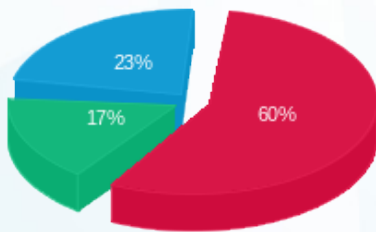

■ פסגה (1,045.62 ₪)
 ■ גבע (287.71 ₪)
 ■ שפל (408.16 ₪)

הסטוריית צריכה בקוט"ש

