

07/11/22

תאריך הפקה:

שם דייר: מעגלים מזגנים 1-3, מעלית, מטבח וונטה  
שם אתר: מגדל הטיל חיפה

31/10/22

תאריך קריאה נוכחית:

01/10/22

תאריך קריאה קודמת:

לקוח/ה נכבד/ה, אנו מתכבדים להגיש את חישוב צריכת החשמל לתקופה 01/10/22 - 31/10/22:

מעגלים מזגנים 1-3, מעלית, מטבח וונטה - 13 - 18235006(3x63)

סוג תעריף	סוג צריכה	קריאה קודמת	קריאה נוכחית	סה"כ צריכה בקוט"ש	מחיר לקוט"ש בא"ג	סה"כ לתשלום
פרטי חשבון עבור תאריכים:		01/10/22	31/10/22			
517		14,148.00	14,710.10	562.10	100.00	562.10 ₪

סה"כ לדייר:

שיא ביקוש	סה"כ
4.87	562.10
	562.10 ₪

תשלום קבוע	תשלום עבור גודל חיבור בKVA (3x63)	סה"כ	מע"מ 17.00%	סה"כ לתשלום	כולל מע"מ
0.00 ₪					
11.56 ₪					
573.66 ₪					
97.52 ₪					
671.18 ₪					

התפלגות חיוב בש"ח לפי תעו"ז

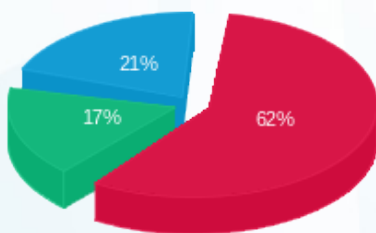

פסגה (347.30 ₪) ■  
גבע (98.30 ₪) ■  
שפל (116.50 ₪) ■

הסטוריית צריכה בקוט"ש

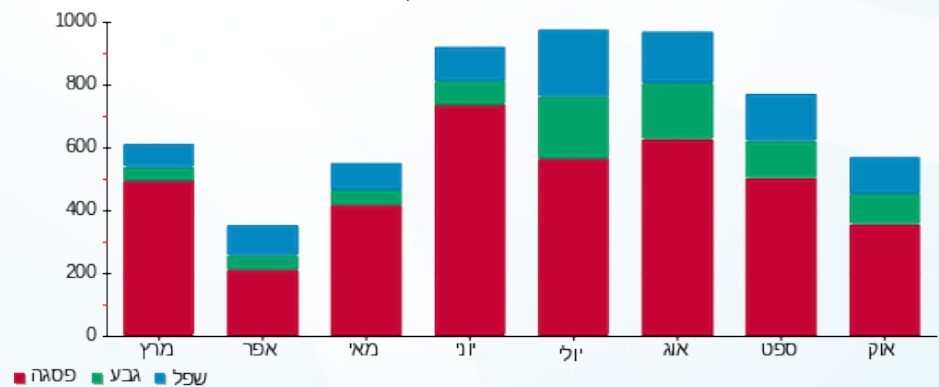



07/11/22

תאריך הפקדה:

שם דייר: משרד 01 - כוכב

31/10/22

תאריך קריאה נוכחית:

שם אתר: מגדל הטיל חיפה

01/10/22

תאריך קריאה קודמת:

לקוח/ה נכבד/ה, אנו מתכבדים להגיש את חישוב צריכת החשמל לתקופה 01/10/22 - 31/10/22:

משרד 01 - כוכב - 1 - 18235006(3x20)

סוג תעריף	סוג צריכה	קריאה קודמת	קריאה נוכחית	סה"כ צריכה בקוט"ש	מחיר לקוט"ש בא"ג	סה"כ לתשלום
פרטי חשבון עבור תאריכים:						
517		01/10/22	31/10/22	802.30	100.00	18.10 ₪

סה"כ לדייר:

שיא ביקוש	סה"כ
0.72	18.10
	18.10 ₪

38.00 ₪	<b>תשלום קבוע</b> <b>תשלום עבור גודל חיבור בKVA (3x20)</b> <b>סה"כ</b> <b>מע"מ 17.00%</b>	
3.67 ₪		
59.77 ₪		
10.16 ₪		
69.93 ₪	<b>סה"כ לתשלום</b>	<b>כולל מע"מ</b>

התפלגות חיוב בש"ח לפי תעו"ז

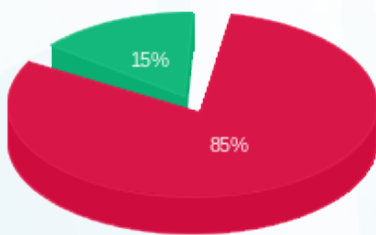

פסגה (15.40 ₪)  
 גבע (2.70 ₪)  
 שפל (0.00 ₪)

הסטוריית צריכה בקוט"ש

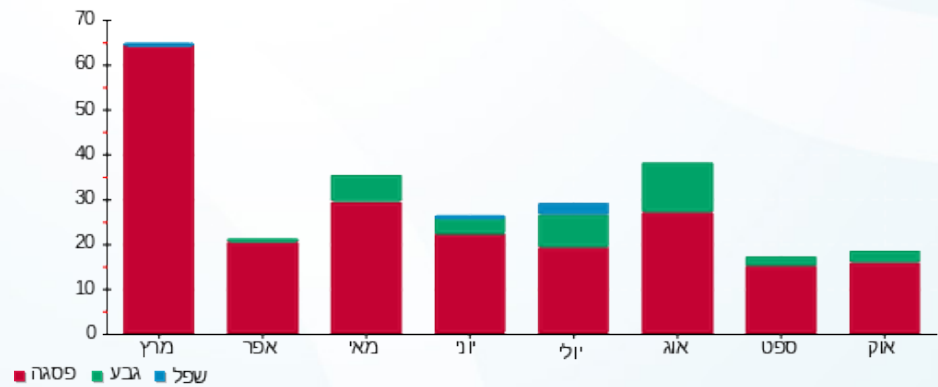

07/11/22 תאריך הפקה:  
 31/10/22 תאריך קריאה נוכחית:  
 01/10/22 תאריך קריאה קודמת:

שם דייר: משרד 03 - איאב עלי  
 שם אתר: מגדל הטיל חיפה

לקוח/ה נכבד/ה, אנו מתכבדים להגיש את חישוב צריכת החשמל לתקופה 01/10/22 - 31/10/22:

משרד 03 - איאב עלי - 3 - 18235006(3x20)

סוג תעריף	סוג צריכה	קריאה קודמת	קריאה נוכחית	סה"כ צריכה בקוט"ש	מחיר לקוט"ש בא"ג	סה"כ לתשלום
פרטי חשבון עבור תאריכים:		01/10/22	31/10/22			
517		83.00	83.00	0.00	100.00	0.00 ₪

סה"כ לדייר:

שיא ביקוש	סה"כ
0.02	0.00
	0.00 ₪

תשלום קבוע	תשלום עבור גודל חיבור בKVA (3x20)	סה"כ	מע"מ 17.00%	סה"כ לתשלום	כולל מע"מ
38.00 ₪					
3.67 ₪					
41.67 ₪					
7.08 ₪					
48.75 ₪					

התפלגות חיוב בש"ח לפי תעו"ז

פסגה (0.00 ₪)  
 גבע (0.00 ₪)  
 שפל (0.00 ₪)

הסטוריית צריכה בקוט"ש

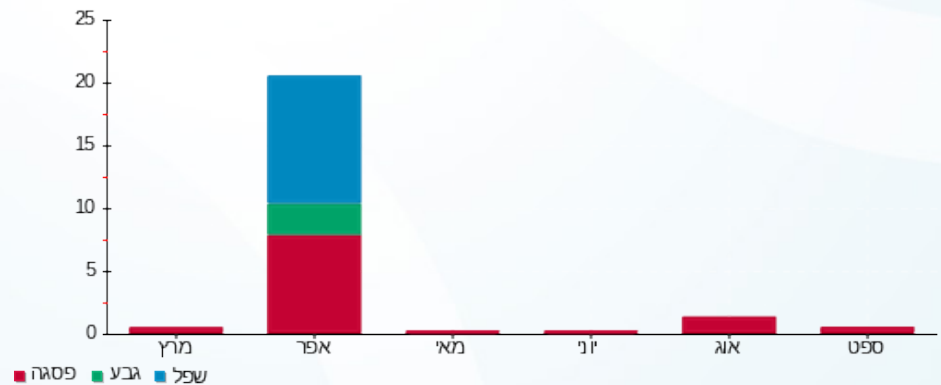



07/11/22

תאריך הפקדה:

שם דייר: משרד 04 - ריאהם

31/10/22

תאריך קריאה נוכחית:

שם אתר: מגדל הטיל חיפה

01/10/22

תאריך קריאה קודמת:

לקוח/ה נכבד/ה, אנו מתכבדים להגיש את חישוב צריכת החשמל לתקופה 01/10/22 - 31/10/22:

משרד 04 - ריאהם - 4 - 18235006(3x20)

סוג תעריף	סוג צריכה	קריאה קודמת	קריאה נוכחית	סה"כ צריכה בקוט"ש	מחיר לקוט"ש בא"ג	סה"כ לתשלום
פרטי חשבון עבור תאריכים:						
517		01/10/22	31/10/22	237.40	100.00	5.60 ₪

סה"כ לדייר:

סה"כ	שיא ביקוש
5.60	0.52
5.60 ₪	

38.00 ₪	<b>תשלום קבוע</b> <b>תשלום עבור גודל חיבור בKVA (3x20)</b> <b>סה"כ</b> <b>מע"מ 17.00%</b>	<b>כולל מע"מ</b>
3.67 ₪		
47.27 ₪		
8.04 ₪		
55.30 ₪	<b>סה"כ לתשלום</b>	

התפלגות חיוב בש"ח לפי תעו"ז

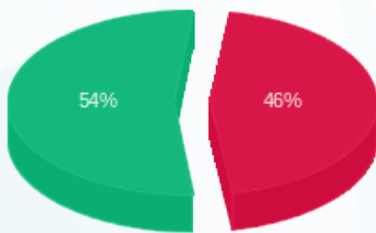

פסגה (2.60 ₪)  
 גבע (3.00 ₪)  
 שפל (0.00 ₪)

הסטוריית צריכה בקוט"ש

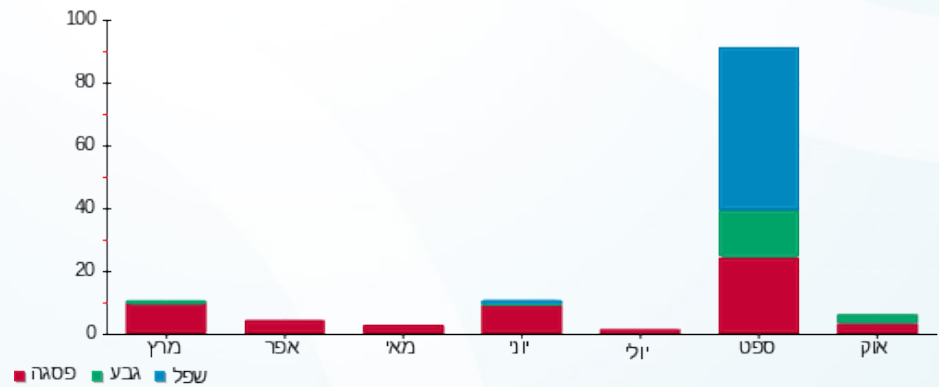

07/11/22 תאריך הפקה:  
 31/10/22 תאריך קריאה נוכחית:  
 01/10/22 תאריך קריאה קודמת:

שם דייר: משרד 05 - ארקאן הנדסה  
 שם אתר: מגדל הטיל חיפה

**לקוח/ה נכבד/ה, אנו מתכבדים להגיש את חישוב צריכת החשמל לתקופה 01/10/22 - 31/10/22:**

**משרד 05 - ארקאן הנדסה - 5 - 18235006 (3x20)**

סוג תעריף	סוג צריכה	קריאה קודמת	קריאה נוכחית	סה"כ צריכה בקוט"ש	מחיר לקוט"ש בא"ג	סה"כ לתשלום
פרטי חשבון עבור תאריכים:						
517		01/10/22	31/10/22	649.70	100.00	749.70
				63.50		63.50

סה"כ לדייר:

שיא ביקוש	סה"כ
0.63	63.50
	70.00

38.00 ₪	<b>תשלום קבוע</b> <b>תשלום עבור גודל חיבור בKVA (3x20)</b> <b>סה"כ</b> <b>מע"מ 17.00%</b>	<b>כולל מע"מ</b>
3.67 ₪		
105.17 ₪		
17.88 ₪		
123.05 ₪	<b>סה"כ לתשלום</b>	

התפלגות חיוב בש"ח לפי תעו"ז

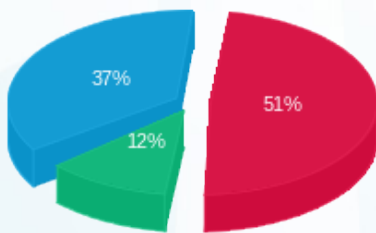

פסגה (₪ 32.30)  
 גבע (₪ 7.60)  
 שפל (₪ 23.60)

הסטוריית צריכה בקוט"ש

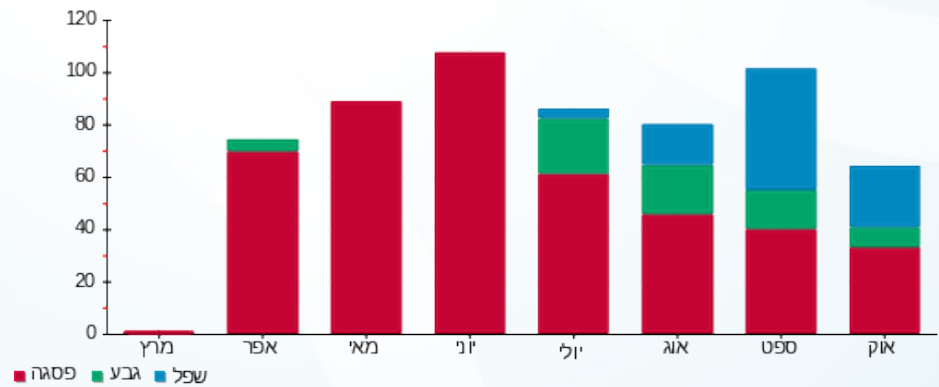

07/11/22 תאריך הפקה:  
 31/10/22 תאריך קריאה נוכחית:  
 01/10/22 תאריך קריאה קודמת:

שם דייר: משרד 09 - רינה פולטי  
 שם אתר: מגדל הטיל חיפה

לקוח/ה נכבד/ה, אנו מתכבדים להגיש את חישוב צריכת החשמל לתקופה 01/10/22 - 31/10/22:

משרד 09 - רינה פולטי - 14 - 18235006(3x20)

סוג תעריף	סוג צריכה	קריאה קודמת	קריאה נוכחית	סה"כ צריכה בקוט"ש	מחיר לקוט"ש בא"ג	סה"כ לתשלום
פרטי חשבון עבור תאריכים:		01/10/22	31/10/22			
517		10,222.70	11,231.50	1,008.80	100.00	1,008.80 ₪

סה"כ לדייר:

שיא ביקוש	סה"כ
8.10	1,008.80
	1,008.80 ₪

תשלום קבוע	תשלום עבור גודל חיבור בKVA (3x20)	סה"כ	מע"מ 17.00%	סה"כ לתשלום	כולל מע"מ
38.00 ₪	3.67 ₪	1,050.47 ₪	178.58 ₪	1,229.05 ₪	

התפלגות חיוב בש"ח לפי תעו"ז

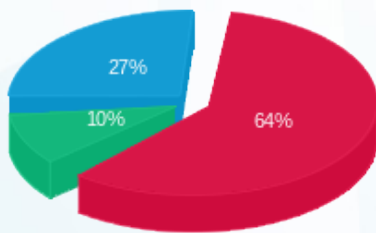

פסגה (641.70 ₪) 64%  
 גבע (99.60 ₪) 10%  
 שפל (267.50 ₪) 27%

הסטוריית צריכה בקוט"ש

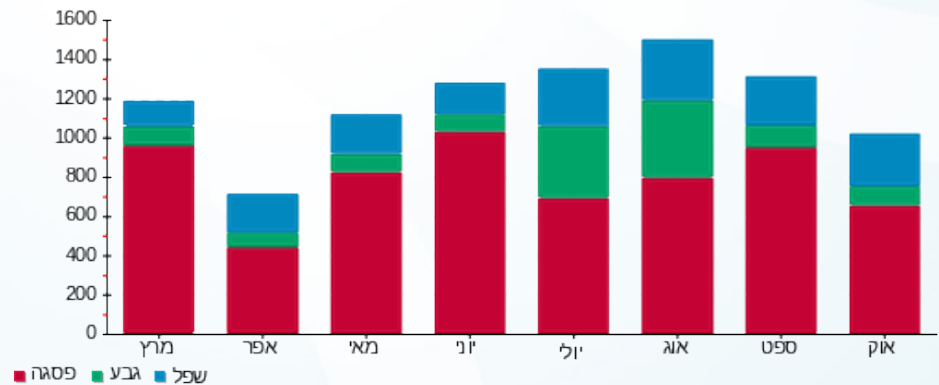

07/11/22 תאריך הפקה:  
 31/10/22 תאריך קריאה נוכחית:  
 01/10/22 תאריך קריאה קודמת:

שם דייר: משרד 10 - חדר ישיבות  
 שם אתר: מגדל הטיל חיפה

לקוח/ה נכבד/ה, אנו מתכבדים להגיש את חישוב צריכת החשמל לתקופה 01/10/22 - 31/10/22:

משרד 10 - חדר ישיבות - 9 - 18235006 (3x20)

סוג תעריף	סוג צריכה	קריאה קודמת	קריאה נוכחית	סה"כ צריכה בקוט"ש	מחיר לקוט"ש בא"ג	סה"כ לתשלום
			31/10/22	01/10/22	פרטי חשבון עבור תאריכים:	
517		258.90	259.70	0.80	100.00	0.80 ₪

סה"כ לדייר:

שיא ביקוש	סה"כ
0.42	0.80
	0.80 ₪

38.00 ₪	<b>תשלום קבוע</b> <b>תשלום עבור גודל חיבור בKVA (3x20)</b> <b>סה"כ</b> <b>מע"מ 17.00%</b>	<b>כולל מע"מ</b>
3.67 ₪		
42.47 ₪		
7.22 ₪		
49.69 ₪	<b>סה"כ לתשלום</b>	

התפלגות חיוב בש"ח לפי תעו"ז



פסגה (0.80 ₪)  
 גבע (0.00 ₪)  
 שפל (0.00 ₪)

הסטוריית צריכה בקוט"ש

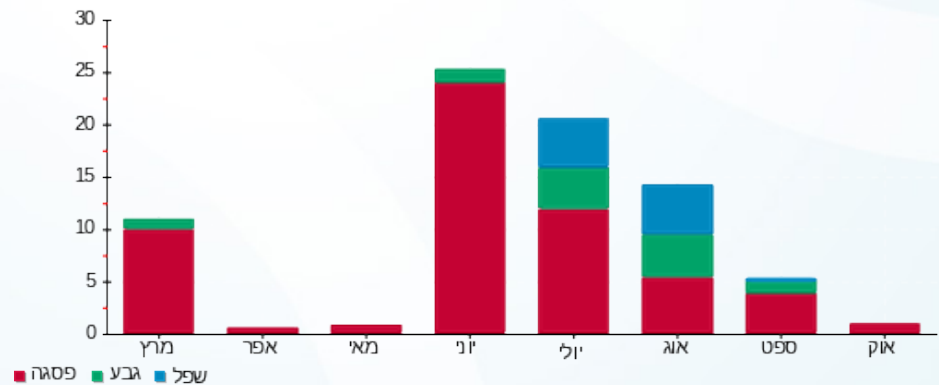

07/11/22 תאריך הפקה:  
 31/10/22 תאריך קריאה נוכחית:  
 01/10/22 תאריך קריאה קודמת:

שם דייר: משרד 11 - אבו חוסיני  
 שם אתר: מגדל הטיל חיפה

לקוח/ה נכבד/ה, אנו מתכבדים להגיש את חישוב צריכת החשמל לתקופה 01/10/22 - 31/10/22:

משרד 11 - אבו חוסיני - 10 - 18235006 (3x20)

סוג תעריף	סוג צריכה	קריאה קודמת	קריאה נוכחית	סה"כ צריכה בקוט"ש	מחיר לקוט"ש בא"ג	סה"כ לתשלום
פרטי חשבון עבור תאריכים:						
517		01/10/22	31/10/22	12.20	100.00	12.20 ₪

סה"כ לדייר:

שיא ביקוש	סה"כ
0.42	12.20
	12.20 ₪

תשלום קבוע	תשלום עבור גודל חיבור בKVA (3x20)	סה"כ	מע"מ 17.00%	סה"כ לתשלום	כולל מע"מ
38.00 ₪	3.67 ₪	53.87 ₪	9.16 ₪	63.03 ₪	

התפלגות חיוב בש"ח לפי תעו"ז

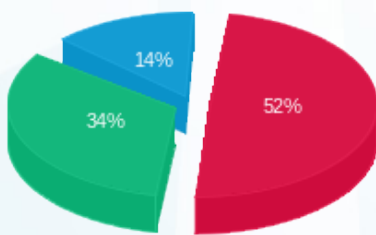

פסגה (6.30 ₪)  
 גבע (4.20 ₪)  
 שפל (1.70 ₪)

הסטוריית צריכה בקוט"ש

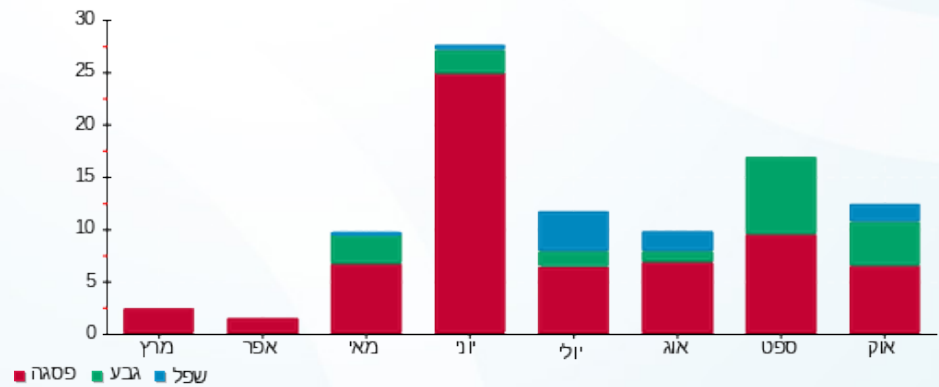

07/11/22 תאריך הפקה:  
 31/10/22 תאריך קריאה נוכחית:  
 01/10/22 תאריך קריאה קודמת:

שם דייר: משרד 13 - איאב עלי  
 שם אתר: מגדל הטיל חיפה

לקוח/ה נכבד/ה, אנו מתכבדים להגיש את חישוב צריכת החשמל לתקופה 01/10/22 - 31/10/22:

משרד 13 - איאב עלי - 12 - 18235006(3x20)

סוג תעריף	סוג צריכה	קריאה קודמת	קריאה נוכחית	סה"כ צריכה בקוט"ש	מחיר לקוט"ש בא"ג	סה"כ לתשלום
פרטי חשבון עבור תאריכים:		01/10/22	31/10/22			
517		186.50	186.50	0.00	100.00	186.50

סה"כ לדייר:

שיא ביקוש	סה"כ
0.09	0.00
	186.50

38.00 ₪	<b>תשלום קבוע</b> <b>תשלום עבור גודל חיבור בKVA (3x20)</b> <b>סה"כ</b> <b>מע"מ 17.00%</b>	<b>כולל מע"מ</b>
3.67 ₪		
41.67 ₪		
7.08 ₪		
48.75 ₪	<b>סה"כ לתשלום</b>	

התפלגות חיוב בש"ח לפי תעו"ז

פסגה (0.00 ₪)  
 גבע (0.00 ₪)  
 שפל (0.00 ₪)

הסטוריית צריכה בקוט"ש

