



09/11/22 תאריך הפקה:
 31/10/22 תאריך קריאה נוכחית:
 01/10/22 תאריך קריאה קודמת:

שם דייר: AYR מא קומה 39
 שם אתר: מגדל צמפיון

לקוח/ה נכבד/ה, אנו מתכבדים להגיש את חישוב צריכת החשמל לתקופה 01/10/22 - 31/10/22:

AYR מא קומה 39 - 2 - 16048050 (3x160)

סוג תעריף	סוג צריכה	קריאה קודמת	קריאה נוכחית	סה"כ צריכה בקוט"ש	מחיר לקוט"ש בא"ג	סה"כ לתשלום
פרטי חשבון עבור תאריכים:						
		01/10/22	31/10/22			
777	פסגה	81,709.60	82,576.75	867.15	49.77	431.58 ₪
778	גבע	34,406.80	34,698.05	291.25	41.06	119.59 ₪
779	שפל	93,797.20	94,381.60	584.40	33.83	197.70 ₪

סה"כ לדייר:

פסגה	גבע	שפל	סה"כ	שיא ביקוש
867.15	291.25	584.40	1,742.80	6.90
431.58 ₪	119.59 ₪	197.70 ₪	748.87 ₪	

סה"כ צריכה
 סה"כ לתשלום

0.00 ₪	תשלום קבוע	
29.82 ₪	תשלום עבור גודל חיבור בKVA (3x160)	
778.69 ₪	סה"כ לתשלום	לא כולל מע"מ

התפלגות חיוב בש"ח לפי תעו"ז

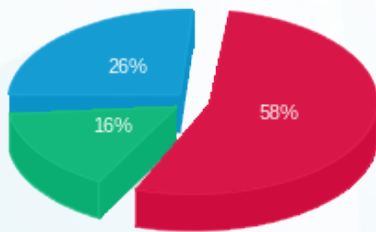

פסגה (431.58 ₪) ■
 גבע (119.59 ₪) ■
 שפל (197.70 ₪) ■

הסטוריית צריכה בקוט"ש

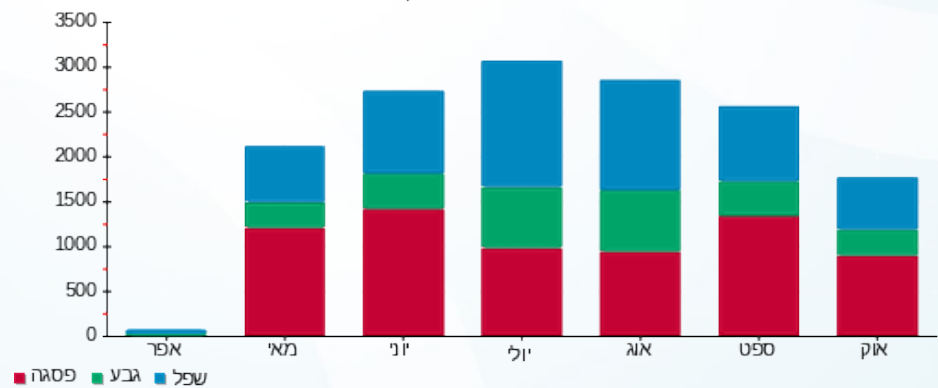



09/11/22

תאריך הפקה:

שם דייר: AYR מא קומה 40
שם אתר: מגדל צמפיון

31/10/22

תאריך קריאה נוכחית:

01/10/22

תאריך קריאה קודמת:

לקוח/ה נכבד/ה, אנו מתכבדים להגיש את חישוב צריכת החשמל לתקופה 01/10/22 - 31/10/22:

AYR מא קומה 40 - 3 - 16048050(3x250)

סה"כ לתשלום	מחיר לקוט"ש בא"ג	סה"כ צריכה בקוט"ש	קריאה נוכחית	קריאה קודמת	סוג צריכה	סוג תעריף
			31/10/22	01/10/22		פרטי חשבון עבור תאריכים:
₪ 505.44	49.77	1,015.55	67,501.95	66,486.40	פסגה	777
₪ 52.93	41.06	128.90	14,725.90	14,597.00	גבע	778
₪ 50.15	33.83	148.25	23,561.25	23,413.00	שפל	779

סה"כ לדייר:

שיא ביקוש	סה"כ	שפל	גבע	פסגה
9.44	1,292.70	148.25	128.90	1,015.55
	₪ 608.52	₪ 50.15	₪ 52.93	₪ 505.44

סה"כ צריכה

סה"כ לתשלום

₪ 0.00	תשלום קבוע	
₪ 46.59	תשלום עבור גודל חיבור בKVA (3x250)	
₪ 655.11	סה"כ לתשלום	לא כולל מע"מ

התפלגות חיוב בש"ח לפי תעו"ז

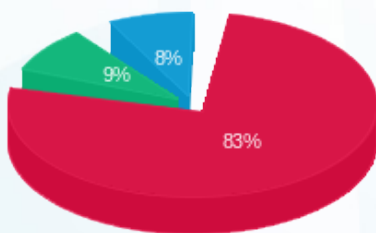

- פסגה (₪ 505.44)
- גבע (₪ 52.93)
- שפל (₪ 50.15)

הסטוריית צריכה בקוט"ש

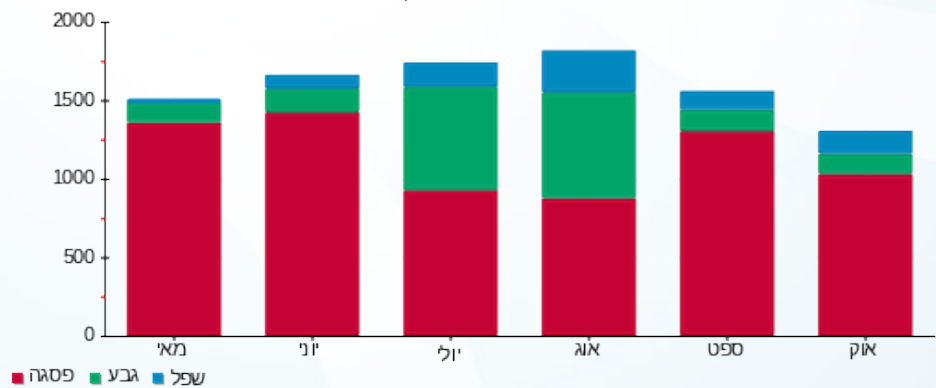



09/11/22 תאריך הפקה:
 31/10/22 תאריך קריאה נוכחית:
 01/10/22 תאריך קריאה קודמת:

שם דייר: AYR מאור וכוח ומא ק.28
 שם אתר: מגדל צמפיון

לקוח/ה נכבד/ה, אנו מתכבדים להגיש את חישוב צריכת החשמל לתקופה 01/10/22 - 31/10/22:

AYR מאור וכוח ומא ק.28 - 3 - 81038194(3x100)

סוג תעריף	סוג צריכה	קריאה קודמת	קריאה נוכחית	סה"כ צריכה בקוט"ש	מחיר לקוט"ש בא"ג	סה"כ לתשלום
פרטי חשבון עבור תאריכים:						
777	פסגה	01/10/22	31/10/22	1,036.70	49.77	515.97 ₪
778	גבע	21,989.50	22,203.20	213.70	41.06	87.75 ₪
779	שפל	66,969.90	67,349.10	379.20	33.83	128.28 ₪

סה"כ לדייר:

פסגה	גבע	שפל	סה"כ	שיא ביקוש
1,036.70	213.70	379.20	1,629.60	5.50
515.97 ₪	87.75 ₪	128.28 ₪	731.99 ₪	

סה"כ צריכה
 סה"כ לתשלום

214.45 ₪	תשלום קבוע	
18.64 ₪	תשלום עבור גודל חיבור בKVA (3x100)	
965.08 ₪	סה"כ לתשלום	לא כולל מע"מ

התפלגות חיוב בש"ח לפי תעו"ז

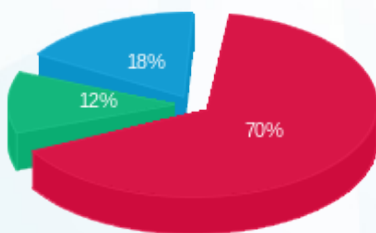

■ פסגה (515.97 ₪)
 ■ גבע (87.75 ₪)
 ■ שפל (128.28 ₪)

הסטוריית צריכה בקוט"ש

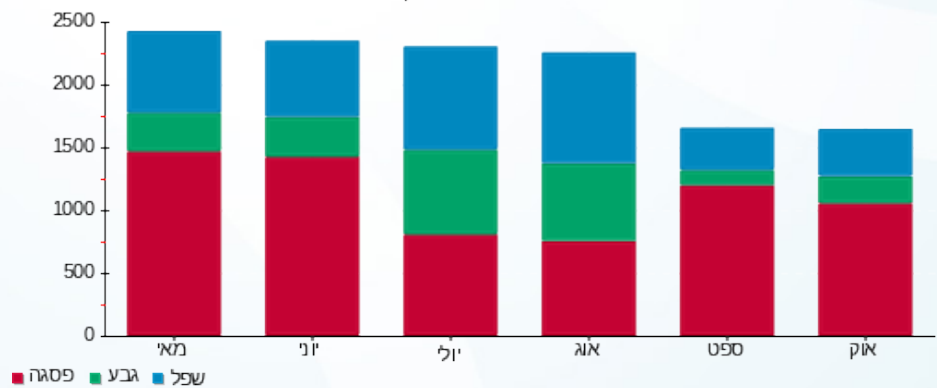



09/11/22

תאריך הפקה:

שם דייר: AYR מאור וכח קומה 39

31/10/22

תאריך קריאה נוכחית:

שם אתר: מגדל צמפיון

01/10/22

תאריך קריאה קודמת:

לקוח/ה נכבד/ה, אנו מתכבדים להגיש את חישוב צריכת החשמל לתקופה 01/10/22 - 31/10/22:

AYR מאור וכח קומה 39 - 4 - 16048049(3x250)

סוג תעריף	סוג צריכה	קריאה קודמת	קריאה נוכחית	סה"כ צריכה בקוט"ש	מחיר לקוט"ש בא"ג	סה"כ לתשלום
פרטי חשבון עבור תאריכים:						
		01/10/22	31/10/22			
777	פסגה	224,096.20	227,287.87	3,191.67	49.77	1,588.49 ₪
778	גבע	64,060.30	65,081.37	1,021.07	41.06	419.25 ₪
779	שפל	138,539.10	139,809.47	1,270.37	33.83	429.76 ₪

סה"כ לדיר:

פסגה	גבע	שפל	סה"כ	שיא ביקוש
3,191.67	1,021.07	1,270.37	5,483.10	22.51
1,588.49 ₪	419.25 ₪	429.76 ₪	2,437.51 ₪	

סה"כ צריכה

סה"כ לתשלום

214.45 ₪	תשלום קבוע	
46.59 ₪	תשלום עבור גודל חיבור בKVA (3x250)	
2,698.55 ₪	סה"כ לתשלום	לא כולל מע"מ

התפלגות חיוב בש"ח לפי תעו"ז

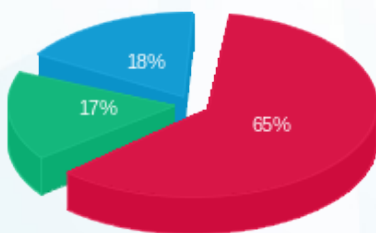

- פסגה (1,588.49 ₪) 65%
- גבע (419.25 ₪) 17%
- שפל (429.76 ₪) 18%

הסטוריית צריכה בקוט"ש

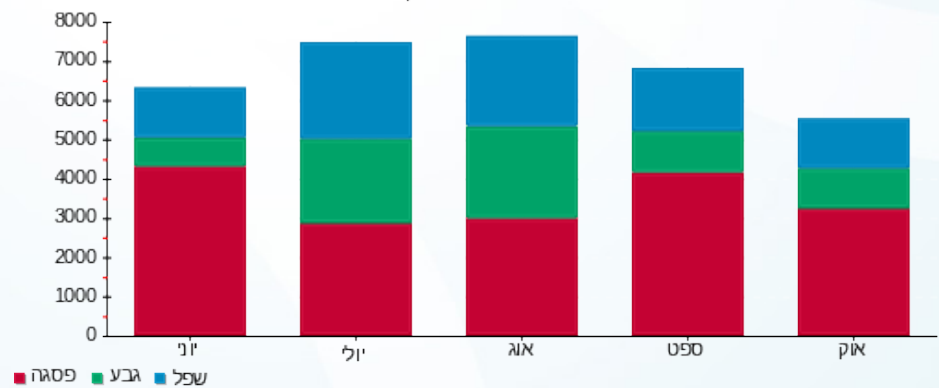



09/11/22

תאריך הפקה:

שם דייר: AYR מאור וכח קומה 40
שם אתר: מגדל צמפיון

31/10/22

תאריך קריאה נוכחית:

01/10/22

תאריך קריאה קודמת:

לקוח/ה נכבד/ה, אנו מתכבדים להגיש את חישוב צריכת החשמל לתקופה 01/10/22 - 31/10/22:

AYR מאור וכח קומה 40 - 3 - 160(3x) (16048049)

סוג תעריף	סוג צריכה	קריאה קודמת	קריאה נוכחית	סה"כ צריכה בקוט"ש	מחיר לקוט"ש בא"ג	סה"כ לתשלום
פרטי חשבון עבור תאריכים:						
777	פסגה	01/10/22	31/10/22	3,463.10	49.77	1,723.58 ₪
778	גבע	78,408.90	79,395.47	986.57	41.06	405.08 ₪
779	שפל	179,806.40	181,508.60	1,702.20	33.83	575.85 ₪

סה"כ לדייר:

פסגה	גבע	שפל	סה"כ	שיא ביקוש
3,463.10	986.57	1,702.20	6,151.87	24.01
1,723.58 ₪	405.08 ₪	575.85 ₪	2,704.52 ₪	

סה"כ צריכה

סה"כ לתשלום

214.45 ₪	תשלום קבוע	
29.82 ₪	תשלום עבור גודל חיבור בKVA (3x160)	
2,948.79 ₪	סה"כ לתשלום	לא כולל מע"מ

התפלגות חיוב בש"ח לפי תעו"ז

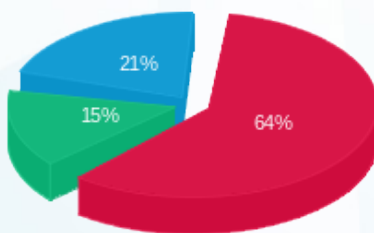

- פסגה (1,723.58 ₪)
- גבע (405.08 ₪)
- שפל (575.85 ₪)

הסטוריית צריכה בקוט"ש

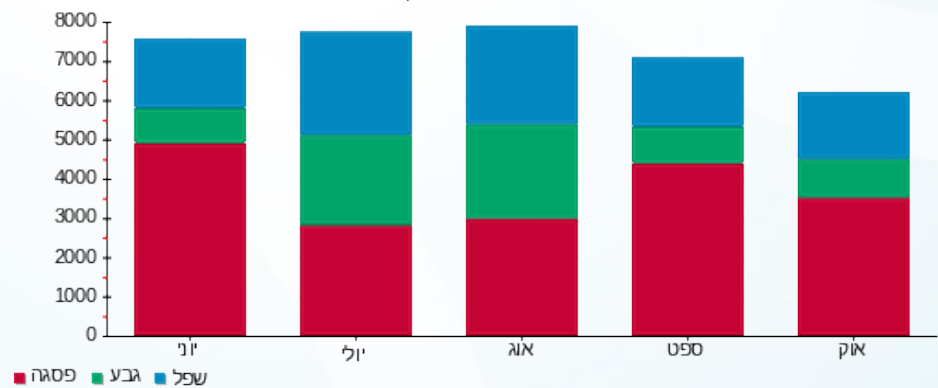



09/11/22 תאריך הפקה:
 31/10/22 תאריך קריאה נוכחית:
 01/10/22 תאריך קריאה קודמת:

שם דייר: א.ל.מ מא ק.קרקע
 שם אתר: מגדל צמפיון

לקוח/ה נכבד/ה, אנו מתכבדים להגיש את חישוב צריכת החשמל לתקופה 01/10/22 - 31/10/22:

א.ל.מ מא ק.קרקע - 1 - 81038032(3x160)

סוג תעריף	סוג צריכה	קריאה קודמת	קריאה נוכחית	סה"כ צריכה בקוט"ש	מחיר לקוט"ש בא"ג	סה"כ לתשלום
פרטי חשבון עבור תאריכים:						
777	פסגה	01/10/22	31/10/22	182.30	49.77	90.73 ₪
778	גבע	7,756.20	7,823.40	67.20	41.06	27.59 ₪
779	שפל	9,170.10	9,220.50	50.40	33.83	17.05 ₪

סה"כ לדייר:

פסגה	גבע	שפל	סה"כ	שיא ביקוש
182.30	67.20	50.40	299.90	3.90
90.73 ₪	27.59 ₪	17.05 ₪	135.37 ₪	

סה"כ צריכה
 סה"כ לתשלום

0.00 ₪	תשלום קבוע	
29.82 ₪	תשלום עבור גודל חיבור בKVA (3x160)	
165.19 ₪	סה"כ לתשלום	לא כולל מע"מ

התפלגות חיוב בש"ח לפי תעו"ז

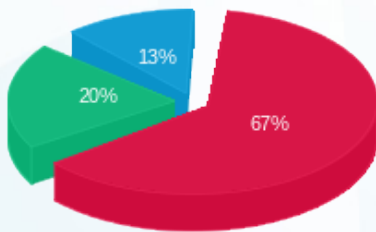

פסגה (90.73 ₪) 67%
 גבע (27.59 ₪) 20%
 שפל (17.05 ₪) 13%

הסטוריית צריכה בקוט"ש

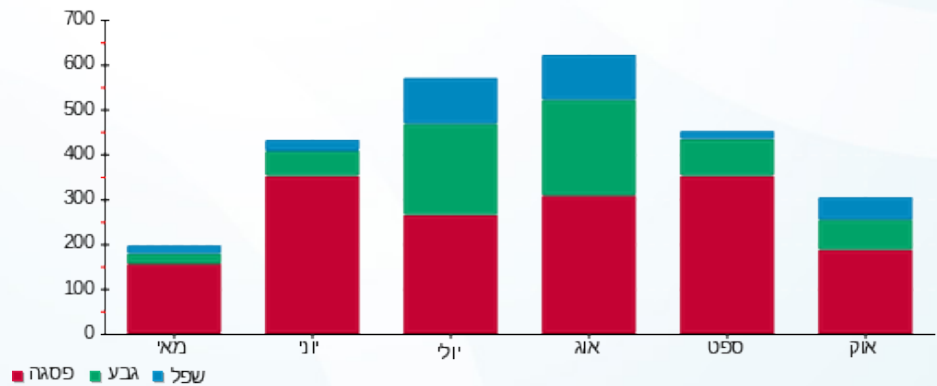



09/11/22

תאריך הפקה:

שם דייר: אאודי ב. חיוני (חשמל)

31/10/22

תאריך קריאה נוכחית:

שם אתר: מגדל צמפיון

01/10/22

תאריך קריאה קודמת:

לקוח/ה נכבד/ה, אנו מתכבדים להגיש את חישוב צריכת החשמל לתקופה 01/10/22 - 31/10/22:

אאודי ב. חיוני (חשמל) - 3 - 81038218 (3x160)

סה"כ לתשלום	מחיר לקוט"ש בא"ג	סה"כ צריכה בקוט"ש	קריאה נוכחית	קריאה קודמת	סוג צריכה	סוג תעריף
			31/10/22	01/10/22		פרטי חשבון עבור תאריכים:
1,440.34 ₪	49.77	2,894.00	353,393.20	350,499.20	פסגה	777
828.18 ₪	41.06	2,017.00	176,958.00	174,941.00	גבע	778
996.56 ₪	33.83	2,945.80	435,121.00	432,175.20	שפל	779

סה"כ לדייר:

שיא ביקוש	סה"כ	שפל	גבע	פסגה
23.20	7,856.80	2,945.80	2,017.00	2,894.00
	3,265.09 ₪	996.56 ₪	828.18 ₪	1,440.34 ₪

סה"כ צריכה

סה"כ לתשלום

214.45 ₪	תשלום קבוע	
29.82 ₪	תשלום עבור גודל חיבור בKVA (3x160)	
3,509.36 ₪	סה"כ לתשלום	לא כולל מע"מ

התפלגות חיוב בש"ח לפי תעו"ז

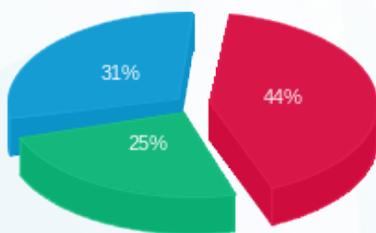

- פסגה (1,440.34 ₪)
- גבע (828.18 ₪)
- שפל (996.56 ₪)

הסטוריית צריכה בקוט"ש

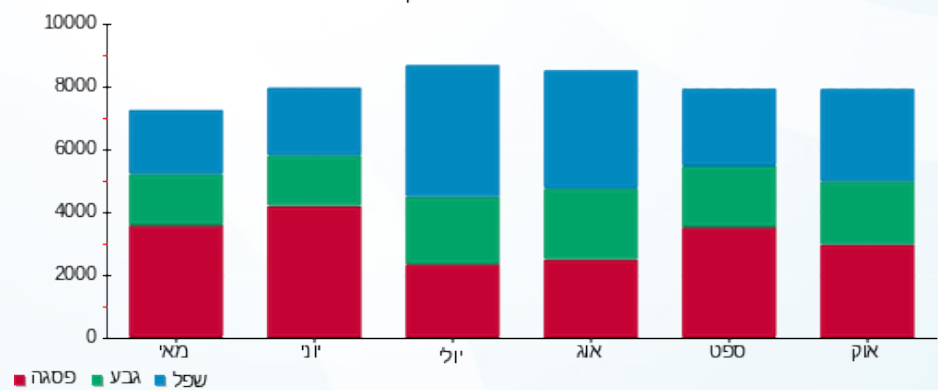



09/11/22

תאריך הפקדה:

שם דייר: אאודי חיוני
שם אתר: מגדל צמפיון

31/10/22

תאריך קריאה נוכחית:

01/10/22

תאריך קריאה קודמת:

לקוח/ה נכבד/ה, אנו מתכבדים להגיש את חישוב צריכת החשמל לתקופה 01/10/22 - 31/10/22:

אאודי חיוני - 7 - 81038218(3x40)

סה"כ לתשלום	מחיר לקוט"ש בא"ג	סה"כ צריכה בקוט"ש	קריאה נוכחית	קריאה קודמת	סוג צריכה	סוג תעריף
			31/10/22	01/10/22		פרטי חשבון עבור תאריכים:
171.63 ₪	49.77	344.85	50,978.10	50,633.25	פסגה	777
97.89 ₪	41.06	238.40	26,450.70	26,212.30	גבע	778
172.69 ₪	33.83	510.45	84,325.45	83,815.00	שפל	779

סה"כ לדייר:

שיא ביקוש	סה"כ	שפל	גבע	פסגה
1.75	1,093.70	510.45	238.40	344.85
	442.20 ₪	172.69 ₪	97.89 ₪	171.63 ₪

סה"כ צריכה
סה"כ לתשלום

214.45 ₪	תשלום קבוע	
7.45 ₪	תשלום עבור גודל חיבור בKVA (3x40)	
664.11 ₪	סה"כ לתשלום	לא כולל מע"מ

התפלגות חיוב בש"ח לפי תעו"ז

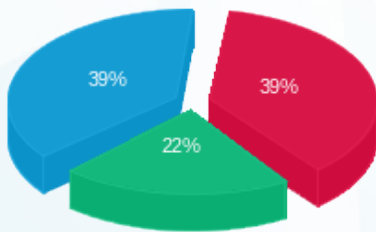

■ פסגה (171.63 ₪)
■ גבע (97.89 ₪)
■ שפל (172.69 ₪)

הסטוריית צריכה בקוט"ש

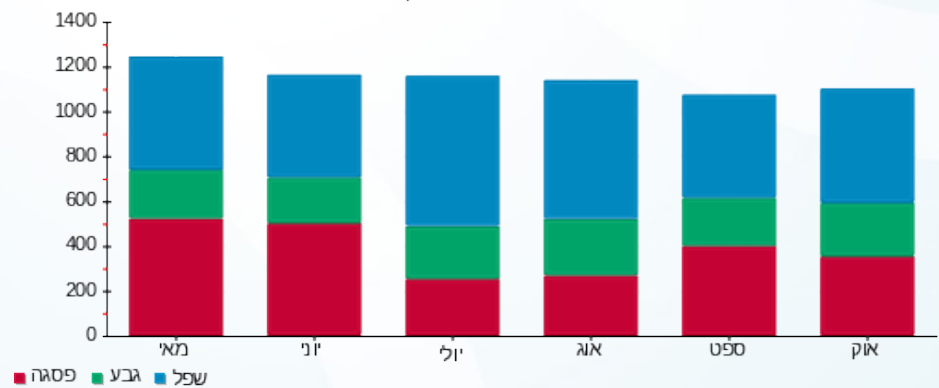



09/11/22 תאריך הפקה:
 31/10/22 תאריך קריאה נוכחית:
 01/10/22 תאריך קריאה קודמת:

שם דייר: אאודי מא - גופי חימום F.C.
 שם אתר: מגדל צמפיון

לקוח/ה נכבד/ה, אנו מתכבדים להגיש את חישוב צריכת החשמל לתקופה 01/10/22 - 31/10/22:

אאודי מא - גופי חימום 5 - (3x200)81038209 - F.C.

סה"כ לתשלום	מחיר לקוט"ש בא"ג	סה"כ צריכה בקוט"ש	קריאה נוכחית	קריאה קודמת	סוג צריכה	סוג תעריף
			31/10/22	01/10/22	פרטי חשבון עבור תאריכים:	
₪ 943.04	49.77	1,894.80	279,763.20	277,868.40	פסגה	777
₪ 424.40	41.06	1,033.60	143,132.40	142,098.80	גבע	778
₪ 780.66	33.83	2,307.60	565,613.60	563,306.00	שפל	779

סה"כ לדיר:

שיא ביקוש	סה"כ	שפל	גבע	פסגה
10.40	5,236.00	2,307.60	1,033.60	1,894.80
	₪ 2,148.10	₪ 780.66	₪ 424.40	₪ 943.04

סה"כ צריכה
 סה"כ לתשלום

₪ 0.00	תשלום קבוע	
₪ 37.27	תשלום עבור גודל חיבור בKVA (3x200)	
₪ 2,185.37	סה"כ לתשלום	לא כולל מע"מ

התפלגות חיוב בש"ח לפי תעו"ז

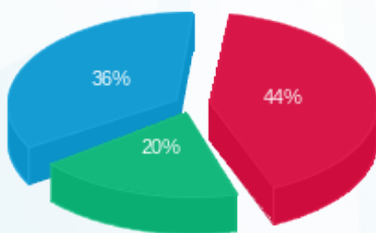

פסגה (₪ 943.04) 44%
 גבע (₪ 424.40) 36%
 שפל (₪ 780.66) 20%

הסטוריית צריכה בקוט"ש

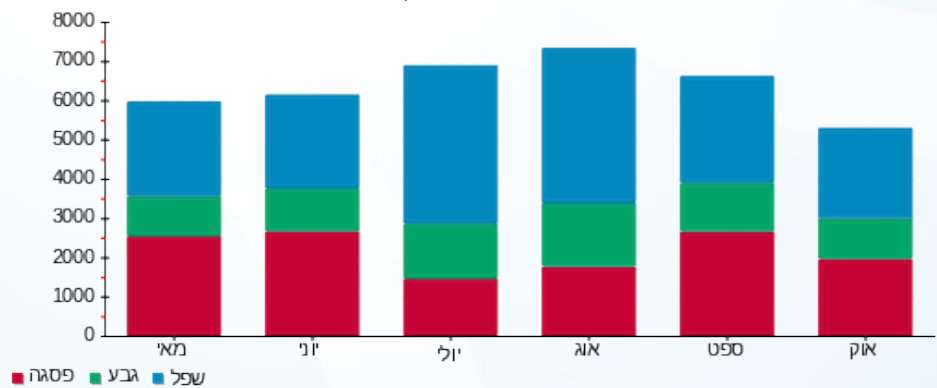



09/11/22

תאריך הפקדה:

שם דייר: אופקים מא ק.14
שם אתר: מגדל צמפיון

31/10/22

תאריך קריאה נוכחית:

01/10/22

תאריך קריאה קודמת:

לקוח/ה נכבד/ה, אנו מתכבדים להגיש את חישוב צריכת החשמל לתקופה 01/10/22 - 31/10/22:

אופקים מא ק.14 - 1 - 81037798(3x100)

סוג תעריף	סוג צריכה	קריאה קודמת	קריאה נוכחית	סה"כ צריכה בקוט"ש	מחיר לקוט"ש בא"ג	סה"כ לתשלום
פרטי חשבון עבור תאריכים:						
777	פסגה	01/10/22	31/10/22	278.90	49.77	138.81 ₪
778	גבע	4,322.20	4,334.30	12.10	41.06	4.97 ₪
779	שפל	15,285.40	15,304.50	19.10	33.83	6.46 ₪

סה"כ לדייר:

פסגה	גבע	שפל	סה"כ	שיא ביקוש
278.90	12.10	19.10	310.10	6.10
138.81 ₪	4.97 ₪	6.46 ₪	150.24 ₪	

סה"כ צריכה

סה"כ לתשלום

0.00 ₪	תשלום קבוע	
18.64 ₪	תשלום עבור גודל חיבור בKVA (3x100)	
168.87 ₪	סה"כ לתשלום	לא כולל מע"מ

התפלגות חיוב בש"ח לפי תעו"ז

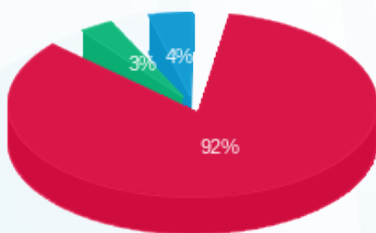

- פסגה (138.81 ₪)
- גבע (4.97 ₪)
- שפל (6.46 ₪)

הסטוריית צריכה בקוט"ש

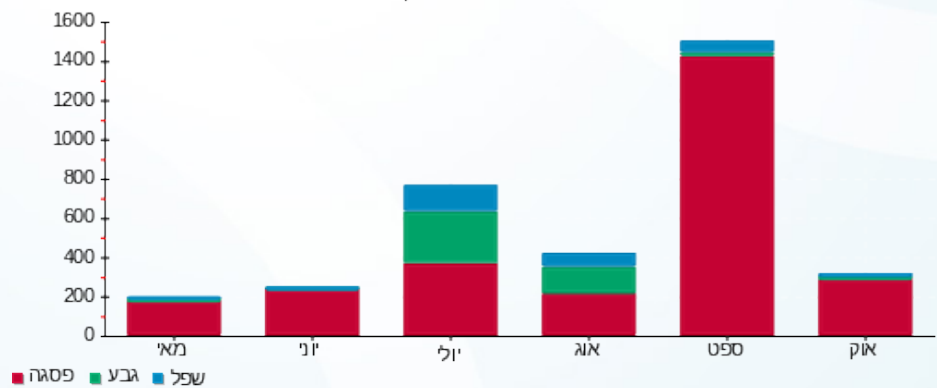



09/11/22 תאריך הפקה:
 31/10/22 תאריך קריאה נוכחית:
 01/10/22 תאריך קריאה קודמת:

שם דייר: אופקים 14.ק
 שם אתר: מגדל צמפיון

לקוח/ה נכבד/ה, אנו מתכבדים להגיש את חישוב צריכת החשמל לתקופה 01/10/22 - 31/10/22:

אופקים 14.ק - 1 - 81042496(3x80)

סה"כ לתשלום	מחיר לקוט"ש בא"ג	סה"כ צריכה בקוט"ש	קריאה נוכחית	קריאה קודמת	סוג צריכה	סוג תעריף
			31/10/22	01/10/22		פרטי חשבון עבור תאריכים:
759.49 ₪	49.77	1,526.00	184,196.60	182,670.60	פסגה	777
120.31 ₪	41.06	293.00	54,853.40	54,560.40	גבע	778
180.52 ₪	33.83	533.60	144,181.90	143,648.30	שפל	779

סה"כ לדייר:

שיא ביקוש	סה"כ	שפל	גבע	פסגה
8.00	2,352.60	533.60	293.00	1,526.00
	1,060.31 ₪	180.52 ₪	120.31 ₪	759.49 ₪

סה"כ צריכה
 סה"כ לתשלום

214.45 ₪	תשלום קבוע	
14.91 ₪	תשלום עבור גודל חיבור בKVA (3x80)	
1,289.67 ₪	סה"כ לתשלום	לא כולל מע"מ

התפלגות חיוב בש"ח לפי תעו"ז

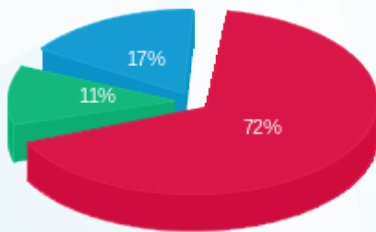

■ פסגה (759.49 ₪)
 ■ גבע (120.31 ₪)
 ■ שפל (180.52 ₪)

הסטוריית צריכה בקוט"ש

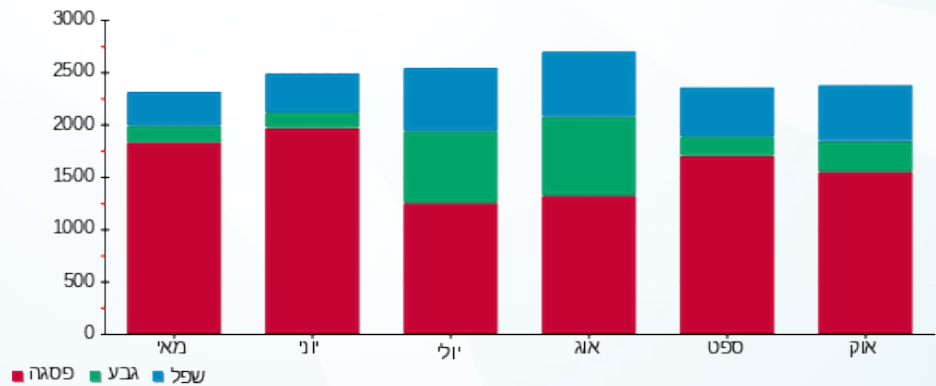



09/11/22 תאריך הפקה:
 31/10/22 תאריך קריאה נוכחית:
 01/10/22 תאריך קריאה קודמת:

שם דייר: אורלנסקי מא ק.13
 שם אתר: מגדל צמפיון

לקוח/ה נכבד/ה, אנו מתכבדים להגיש את חישוב צריכת החשמל לתקופה 01/10/22 - 31/10/22:

אורלנסקי מא ק.13 - 2 - 81038314(3x40)

סה"כ לתשלום	מחיר לקוט"ש בא"ג	סה"כ צריכה בקוט"ש	קריאה נוכחית	קריאה קודמת	סוג צריכה	סוג תעריף
			31/10/22	01/10/22		פרטי חשבון עבור תאריכים:
₪ 30.61	49.77	61.50	19,159.70	19,098.20	פסגה	777
₪ 4.02	41.06	9.80	3,901.50	3,891.70	גבע	778
₪ 6.12	33.83	18.10	20,869.30	20,851.20	שפל	779

סה"כ לדייר:

שיא ביקוש	סה"כ	שפל	גבע	פסגה
0.40	89.40	18.10	9.80	61.50
	₪ 40.76	₪ 6.12	₪ 4.02	₪ 30.61

סה"כ צריכה
 סה"כ לתשלום

₪ 0.00	תשלום קבוע	
₪ 7.45	תשלום עבור גודל חיבור בKVA (3x40)	
₪ 48.21	סה"כ לתשלום	לא כולל מע"מ

התפלגות חיוב בש"ח לפי תעו"ז

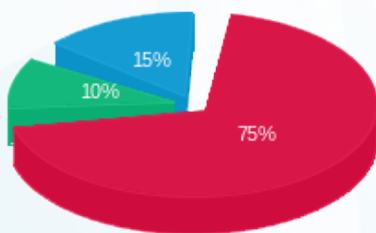

■ פסגה (₪ 30.61)
 ■ גבע (₪ 4.02)
 ■ שפל (₪ 6.12)

הסטוריית צריכה בקוט"ש

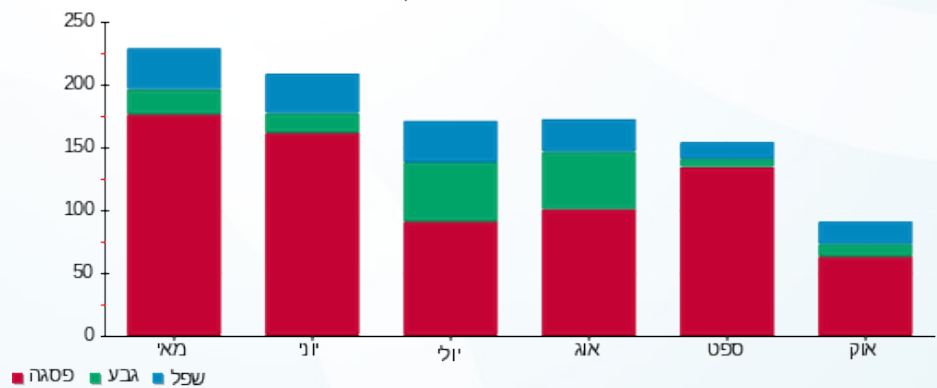



09/11/22 תאריך הפקה:
 31/10/22 תאריך קריאה נוכחית:
 01/10/22 תאריך קריאה קודמת:

שם דייר: אורלנסקי מאור וכח ק.13
 שם אתר: מגדל צמפיון

לקוח/ה נכבד/ה, אנו מתכבדים להגיש את חישוב צריכת החשמל לתקופה 01/10/22 - 31/10/22:

אורלנסקי מאור וכח ק.13 - 2 - 81038200(3x63)

סה"כ לתשלום	מחיר לקוט"ש בא"ג	סה"כ צריכה בקוט"ש	קריאה נוכחית	קריאה קודמת	סוג צריכה	סוג תעריף
			31/10/22	01/10/22		פרטי חשבון עבור תאריכים:
₪ 434.22	49.77	872.45	103,697.40	102,824.95	פסגה	777
₪ 115.01	41.06	280.10	28,167.00	27,886.90	גבע	778
₪ 169.05	33.83	499.70	68,979.20	68,479.50	שפל	779

סה"כ לדייר:

שיא ביקוש	סה"כ	שפל	גבע	פסגה
4.65	1,652.25	499.70	280.10	872.45
	₪ 718.28	₪ 169.05	₪ 115.01	₪ 434.22

סה"כ צריכה
 סה"כ לתשלום

₪ 214.45	תשלום קבוע	
₪ 11.74	תשלום עבור גודל חיבור בKVA (3x63)	
₪ 944.47	סה"כ לתשלום	לא כולל מע"מ

התפלגות חיוב בש"ח לפי תעו"ז

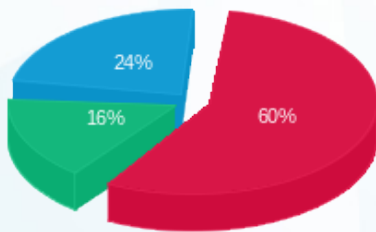

■ פסגה (₪ 434.22)
 ■ גבע (₪ 115.01)
 ■ שפל (₪ 169.05)

הסטוריית צריכה בקוט"ש

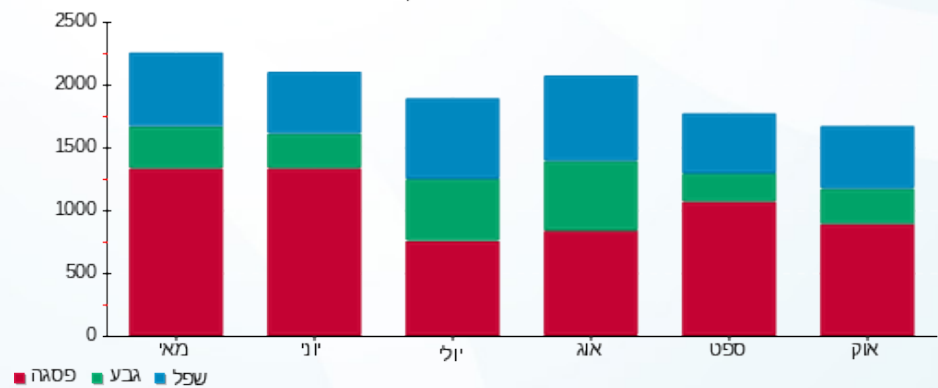

■ פסגה ■ גבע ■ שפל





09/11/22 תאריך הפקה:
 31/10/22 תאריך קריאה נוכחית:
 01/10/22 תאריך קריאה קודמת:

שם דייר: איטורו מא ק.33
 שם אתר: מגדל צמפיון

לקוח/ה נכבד/ה, אנו מתכבדים להגיש את חישוב צריכת החשמל לתקופה 01/10/22 - 31/10/22:

איטורו מא ק.33 - 1 - 14155687(3x250)

סוג תעריף	סוג צריכה	קריאה קודמת	קריאה נוכחית	סה"כ צריכה בקוט"ש	מחיר לקוט"ש בא"ג	סה"כ לתשלום
פרטי חשבון עבור תאריכים:						
777	פסגה	01/10/22	31/10/22	342.50	49.77	170.46 ₪
778	גבע	7,025.30	7,046.00	20.70	41.06	8.50 ₪
779	שפל	27,830.00	27,832.30	2.30	33.83	0.78 ₪

סה"כ לדייר:

פסגה	גבע	שפל	סה"כ	שיא ביקוש
342.50	20.70	2.30	365.50	4.20
170.46 ₪	8.50 ₪	0.78 ₪	179.74 ₪	

סה"כ צריכה
 סה"כ לתשלום

0.00 ₪	תשלום קבוע	
46.59 ₪	תשלום עבור גודל חיבור בKVA (3x250)	
226.33 ₪	סה"כ לתשלום	לא כולל מע"מ

התפלגות חיוב בש"ח לפי תעו"ז

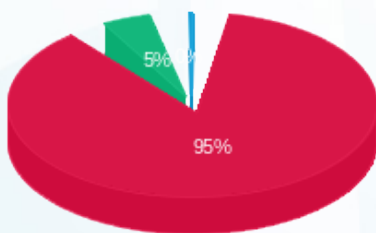

■ פסגה (170.46 ₪)
 ■ גבע (8.50 ₪)
 ■ שפל (0.78 ₪)

הסטוריית צריכה בקוט"ש

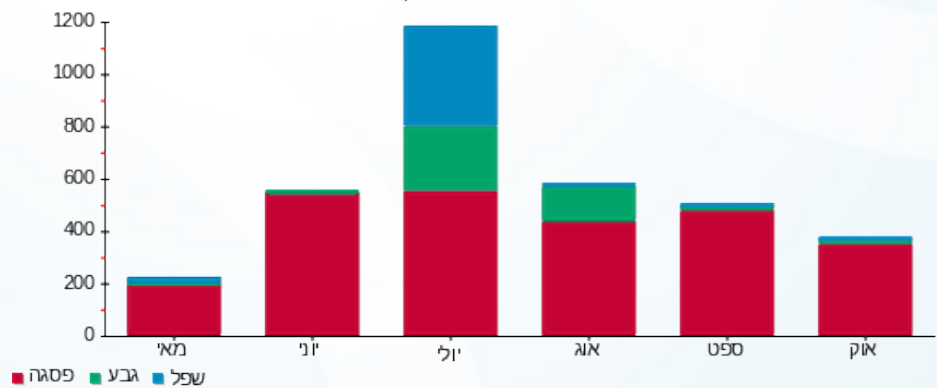



09/11/22 תאריך הפקה:
 31/10/22 תאריך קריאה נוכחית:
 01/10/22 תאריך קריאה קודמת:

שם דייר: איטורו מא ק.35
 שם אתר: מגדל צמפיון

לקוח/ה נכבד/ה, אנו מתכבדים להגיש את חישוב צריכת החשמל לתקופה 01/10/22 - 31/10/22:

איטורו מא ק.35 - 2 - 18170564 (3x160)

סוג תעריף	סוג צריכה	קריאה קודמת	קריאה נוכחית	סה"כ צריכה בקוט"ש	מחיר לקוט"ש בא"ג	סה"כ לתשלום
פרטי חשבון עבור תאריכים:						
		01/10/22	31/10/22			
777	פסגה	18,256.00	18,721.27	465.27	49.77	231.56 ₪
778	גבע	7,540.80	7,640.80	100.00	41.06	41.06 ₪
779	שפל	19,345.80	19,478.60	132.80	33.83	44.93 ₪

סה"כ לדייר:

פסגה	גבע	שפל	סה"כ	שיא ביקוש
465.27	100.00	132.80	698.06	5.58
231.56 ₪	41.06 ₪	44.93 ₪	317.55 ₪	

סה"כ צריכה
 סה"כ לתשלום

0.00 ₪	תשלום קבוע	
29.82 ₪	תשלום עבור גודל חיבור בKVA (3x160)	
347.37 ₪	סה"כ לתשלום	לא כולל מע"מ

התפלגות חיוב בש"ח לפי תעו"ז

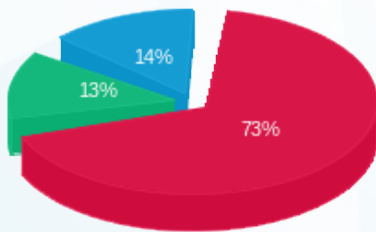

■ פסגה (231.56 ₪)
 ■ גבע (41.06 ₪)
 ■ שפל (44.93 ₪)

הסטוריית צריכה בקוט"ש

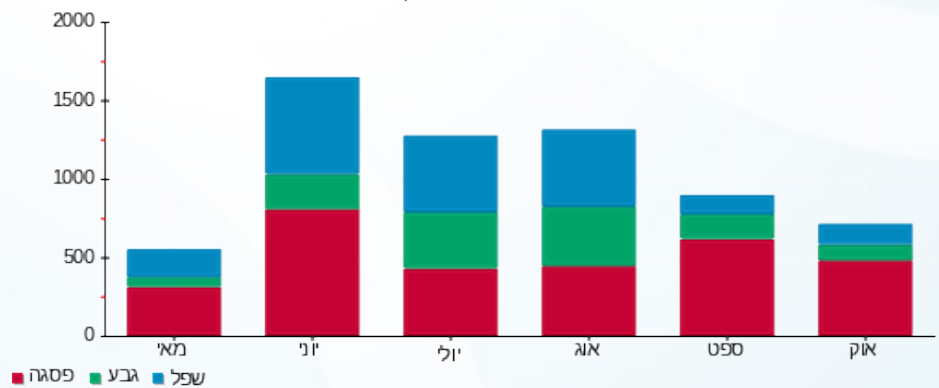

09/11/22 תאריך הפקדה:
 31/10/22 תאריך קריאה נוכחית:
 01/10/22 תאריך קריאה קודמת:

שם דייר: איטורו מא ק.37
 שם אתר: מגדל צמפיון

לקוח/ה נכבד/ה, אנו מתכבדים להגיש את חישוב צריכת החשמל לתקופה 01/10/22 - 31/10/22:

איטורו מא ק.37 - 1 - 15091238(3x200)

סה"כ לתשלום	מחיר לקוט"ש בא"ג	סה"כ צריכה בקוט"ש	קריאה נוכחית	קריאה קודמת	סוג צריכה	סוג תעריף
			31/10/22	01/10/22		פרטי חשבון עבור תאריכים:
₪ 227.65	49.77	457.40	1,570.60	1,113.20	פסגה	777
₪ 80.81	41.06	196.80	916.00	719.20	גבע	778
₪ 127.61	33.83	377.20	1,659.00	1,281.80	שפל	779

סה"כ לדייר:

שיא ביקוש	סה"כ	שפל	גבע	פסגה
8.34	1,031.40	377.20	196.80	457.40
	₪ 436.06	₪ 127.61	₪ 80.81	₪ 227.65

סה"כ צריכה
 סה"כ לתשלום

₪ 0.00	תשלום קבוע	
₪ 37.27	תשלום עבור גודל חיבור בKVA (3x200)	
₪ 473.33	סה"כ לתשלום	לא כולל מע"מ

התפלגות חיוב בש"ח לפי תעו"ז

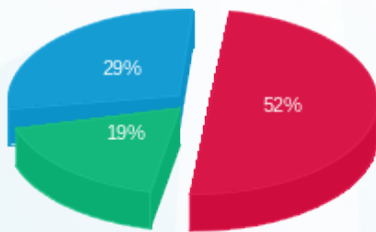

■ פסגה (₪ 227.65)
 ■ גבע (₪ 80.81)
 ■ שפל (₪ 127.61)

הסטוריית צריכה בקוט"ש

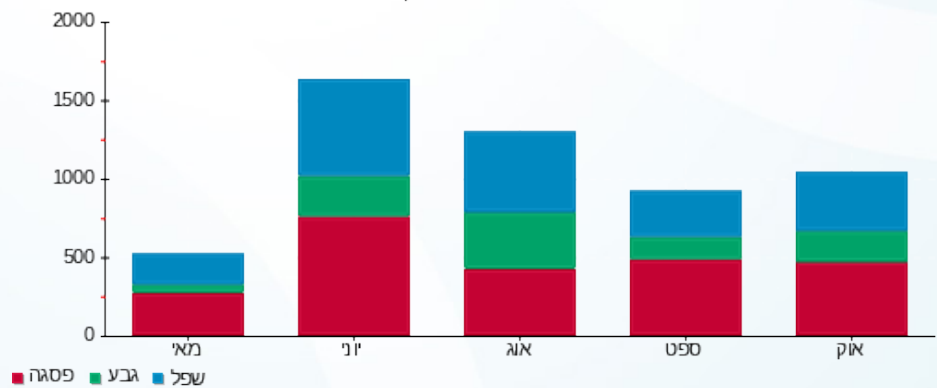



09/11/22 תאריך הפקדה:
 31/10/22 תאריך קריאה נוכחית:
 01/10/22 תאריך קריאה קודמת:

שם דייר: איטורו מא ק.38
 שם אתר: מגדל צמפיון

לקוח/ה נכבד/ה, אנו מתכבדים להגיש את חישוב צריכת החשמל לתקופה 01/10/22 - 31/10/22:

איטורו מא ק.38 - 1 - 16048050 (3x160)

סוג תעריף	סוג צריכה	קריאה קודמת	קריאה נוכחית	סה"כ צריכה בקוט"ש	מחיר לקוט"ש בא"ג	סה"כ לתשלום
פרטי חשבון עבור תאריכים:						
777	פסגה	01/10/22	31/10/22	264.57	49.77	131.68 ₪
778	גבע	14,069.40	14,127.10	57.70	41.06	23.69 ₪
779	שפל	49,579.60	49,632.08	52.48	33.83	17.75 ₪

סה"כ לדייר:

פסגה	גבע	שפל	סה"כ	שיא ביקוש
264.57	57.70	52.48	374.75	6.52
131.68 ₪	23.69 ₪	17.75 ₪	173.12 ₪	

סה"כ צריכה
 סה"כ לתשלום

0.00 ₪	תשלום קבוע	
29.82 ₪	תשלום עבור גודל חיבור בKVA (3x160)	
202.94 ₪	סה"כ לתשלום	לא כולל מע"מ

התפלגות חיוב בש"ח לפי תעו"ז

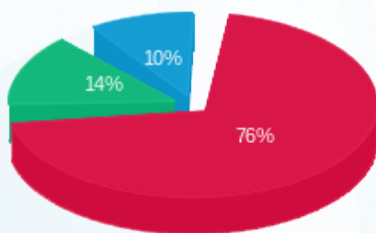

פסגה (131.68 ₪) - 76%
 גבע (23.69 ₪) - 14%
 שפל (17.75 ₪) - 10%

הסטוריית צריכה בקוט"ש

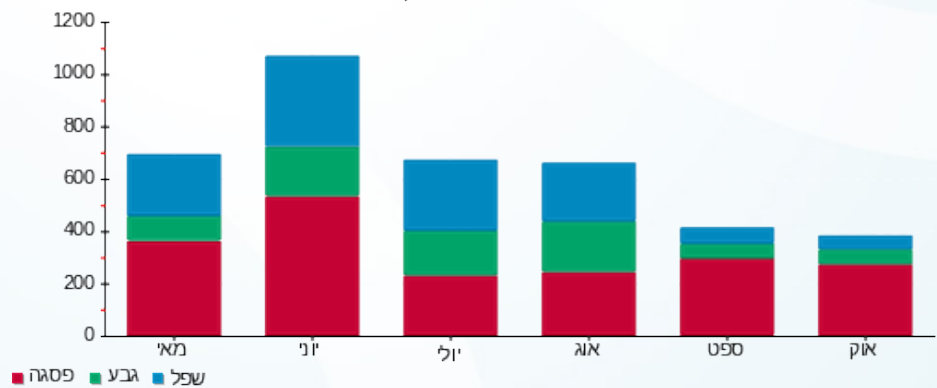



09/11/22

תאריך הפקדה:

שם דייר: איטורו מאור וכוח ק.33

31/10/22

תאריך קריאה נוכחית:

שם אתר: מגדל צמפיון

01/10/22

תאריך קריאה קודמת:

לקוח/ה נכבד/ה, אנו מתכבדים להגיש את חישוב צריכת החשמל לתקופה 01/10/22 - 31/10/22:

איטורו מאור וכוח ק.33 - 2 - 14155749(3x160)

סוג תעריף	סוג צריכה	קריאה קודמת	קריאה נוכחית	סה"כ צריכה בקוט"ש	מחיר לקוט"ש בא"ג	סה"כ לתשלום
פרטי חשבון עבור תאריכים:						
		01/10/22	31/10/22			
777	פסגה	150,280.00	152,525.10	2,245.10	49.77	1,117.39 ₪
778	גבע	60,713.10	61,903.10	1,190.00	41.06	488.61 ₪
779	שפל	171,154.70	173,027.60	1,872.90	33.83	633.60 ₪

סה"כ לדייר:

פסגה	גבע	שפל	סה"כ	שיא ביקוש
2,245.10	1,190.00	1,872.90	5,308.00	16.23
1,117.39 ₪	488.61 ₪	633.60 ₪	2,239.60 ₪	

סה"כ צריכה

סה"כ לתשלום

214.45 ₪	תשלום קבוע	
29.82 ₪	תשלום עבור גודל חיבור בKVA (3x160)	
2,483.87 ₪	סה"כ לתשלום	לא כולל מע"מ

התפלגות חיוב בש"ח לפי תעו"ז

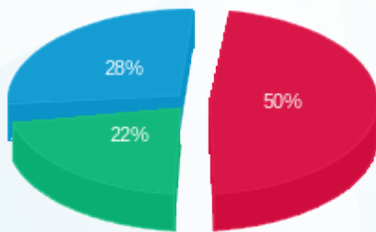

- פסגה (1,117.39 ₪) 50%
- גבע (488.61 ₪) 22%
- שפל (633.60 ₪) 28%

הסטוריית צריכה בקוט"ש

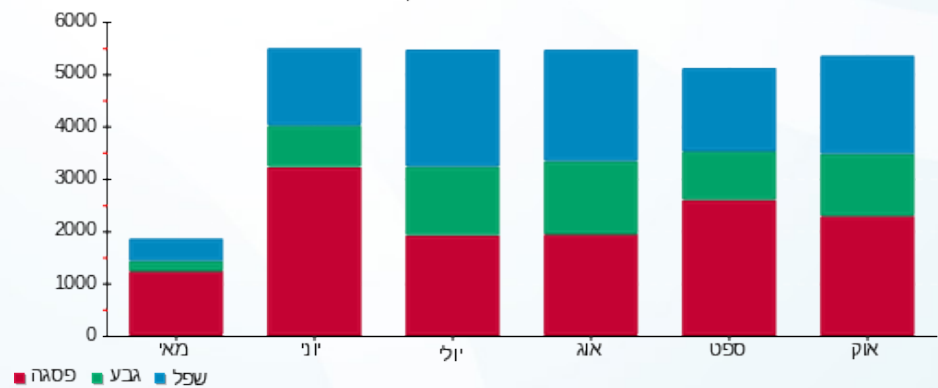



09/11/22 תאריך הפקה:
 31/10/22 תאריך קריאה נוכחית:
 01/10/22 תאריך קריאה קודמת:

שם דייר: איטורו מאור וכוח ק.38
 שם אתר: מגדל צמפיון

לקוח/ה נכבד/ה, אנו מתכבדים להגיש את חישוב צריכת החשמל לתקופה 01/10/22 - 31/10/22:

איטורו מאור וכוח ק.38 - 1 - 16048049(3x200)

סוג תעריף	סוג צריכה	קריאה קודמת	קריאה נוכחית	סה"כ צריכה בקוט"ש	מחיר לקוט"ש בא"ג	סה"כ לתשלום
פרטי חשבון עבור תאריכים:						
777	פסגה	01/10/22	31/10/22	3,207.07	49.77	1,596.16 ₪
778	גבע	116,113.30	117,494.57	1,381.27	41.06	567.15 ₪
779	שפל	332,430.10	334,257.37	1,827.27	33.83	618.16 ₪

סה"כ לדייר:

פסגה	גבע	שפל	סה"כ	שיא ביקוש
3,207.07	1,381.27	1,827.27	6,415.60	24.20
1,596.16 ₪	567.15 ₪	618.16 ₪	2,781.47 ₪	

סה"כ צריכה
 סה"כ לתשלום

214.45 ₪	תשלום קבוע	
37.27 ₪	תשלום עבור גודל חיבור בKVA (3x200)	
3,033.19 ₪	סה"כ לתשלום	לא כולל מע"מ

התפלגות חיוב בש"ח לפי תעו"ז

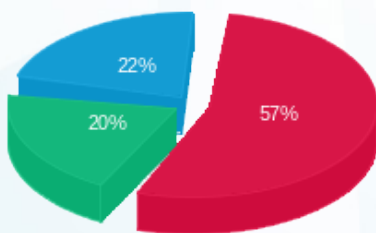

פסגה (1,596.16 ₪) 22%
 גבע (567.15 ₪) 20%
 שפל (618.16 ₪) 57%

הסטוריית צריכה בקוט"ש

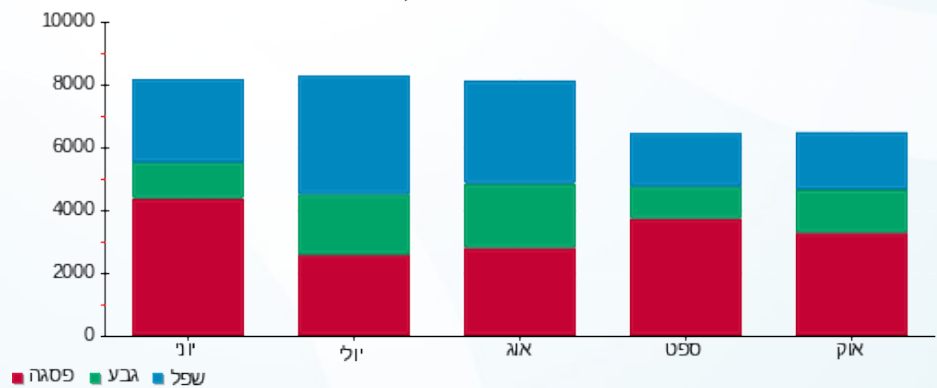



09/11/22 תאריך הפקה:
 31/10/22 תאריך קריאה נוכחית:
 01/10/22 תאריך קריאה קודמת:

שם דייר: איטורו מאור וכח ק.37
 שם אתר: מגדל צמפיון

לקוח/ה נכבד/ה, אנו מתכבדים להגיש את חישוב צריכת החשמל לתקופה 01/10/22 - 31/10/22:

איטורו מאור וכח ק.37 - 1 - 14155767(3x200)

סוג תעריף	סוג צריכה	קריאה קודמת	קריאה נוכחית	סה"כ צריכה בקוט"ש	מחיר לקוט"ש בא"ג	סה"כ לתשלום
פרטי חשבון עבור תאריכים:						
777	פסגה	01/10/22	31/10/22	4,048.00	49.77	2,014.69 ₪
778	גבע	207,289.00	209,801.30	2,512.30	41.06	1,031.55 ₪
779	שפל	622,933.30	628,313.50	5,380.20	33.83	1,820.12 ₪

סה"כ לדייר:

פסגה	גבע	שפל	סה"כ	שיא ביקוש
4,048.00	2,512.30	5,380.20	11,940.50	26.95
2,014.69 ₪	1,031.55 ₪	1,820.12 ₪	4,866.36 ₪	

סה"כ צריכה
 סה"כ לתשלום

214.45 ₪	תשלום קבוע	
37.27 ₪	תשלום עבור גודל חיבור בKVA (3x200)	
5,118.08 ₪	סה"כ לתשלום	לא כולל מע"מ

התפלגות חיוב בש"ח לפי תעו"ז

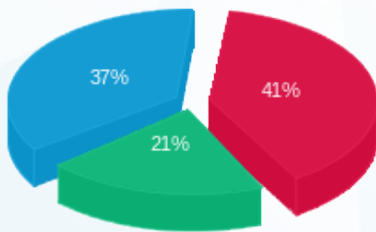

■ פסגה (2,014.69 ₪)
 ■ גבע (1,031.55 ₪)
 ■ שפל (1,820.12 ₪)

הסטוריית צריכה בקוט"ש

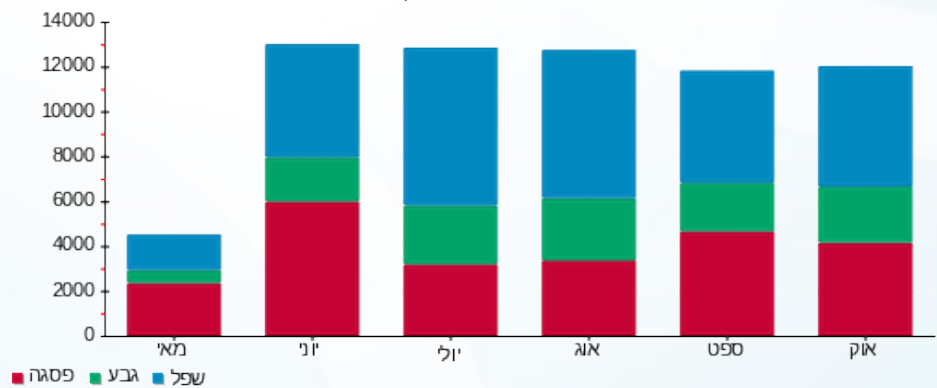



09/11/22 תאריך הפקה:
 31/10/22 תאריך קריאה נוכחית:
 01/10/22 תאריך קריאה קודמת:

שם דייר: איטרו מאור וכח ק. 35
 שם אתר: מגדל צמפיון

לקוח/ה נכבד/ה, אנו מתכבדים להגיש את חישוב צריכת החשמל לתקופה 01/10/22 - 31/10/22:

איטרו מאור וכח ק. 35 - 2 - 15091237(3x250)

סוג תעריף	סוג צריכה	קריאה קודמת	קריאה נוכחית	סה"כ צריכה בקוט"ש	מחיר לקוט"ש בא"ג	סה"כ לתשלום
פרטי חשבון עבור תאריכים:						
777	פסגה	01/10/22	31/10/22	3,152.65	49.77	1,569.07 ₪
778	גבע	96,158.60	97,187.20	1,028.60	41.06	422.34 ₪
779	שפל	245,982.70	247,623.60	1,640.90	33.83	555.12 ₪

סה"כ לדייר:

פסגה	גבע	שפל	סה"כ	שיא ביקוש
3,152.65	1,028.60	1,640.90	5,822.15	19.53
1,569.07 ₪	422.34 ₪	555.12 ₪	2,546.53 ₪	

סה"כ צריכה
 סה"כ לתשלום

214.45 ₪	תשלום קבוע	
46.59 ₪	תשלום עבור גודל חיבור בKVA (3x250)	
2,807.57 ₪	סה"כ לתשלום	לא כולל מע"מ

התפלגות חיוב בש"ח לפי תעו"ז

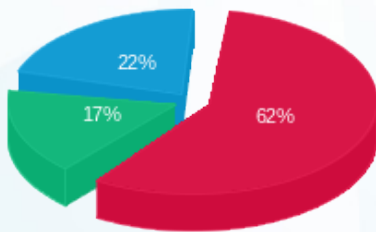

פסגה (1,569.07 ₪) 62%
 גבע (422.34 ₪) 17%
 שפל (555.12 ₪) 22%

הסטוריית צריכה בקוט"ש

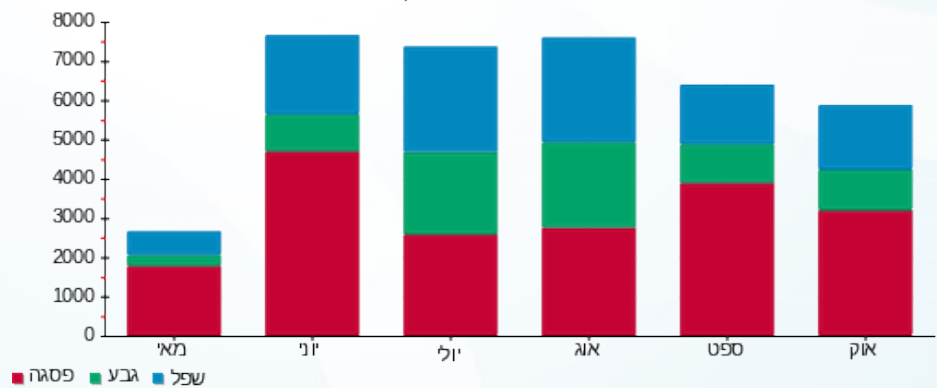



09/11/22 תאריך הפקדה:
 31/10/22 תאריך קריאה נוכחית:
 01/10/22 תאריך קריאה קודמת:

שם דייר: אייפקס מא ק.17
 שם אתר: מגדל צמפיון

לקוח/ה נכבד/ה, אנו מתכבדים להגיש את חישוב צריכת החשמל לתקופה 01/10/22 - 31/10/22:

אייפקס מא ק.17 - 8 - (3x63)81037798

סה"כ לתשלום	מחיר לקוט"ש בא"ג	סה"כ צריכה בקוט"ש	קריאה נוכחית	קריאה קודמת	סוג צריכה	סוג תעריף
			31/10/22	01/10/22	פרטי חשבון עבור תאריכים:	
₪ 66.94	49.77	134.50	2,681.70	2,547.20	פסגה	777
₪ 30.22	41.06	73.60	760.10	686.50	גבע	778
₪ 55.65	33.83	164.50	3,266.00	3,101.50	שפל	779

סה"כ לדייר:

שיא ביקוש	סה"כ	שפל	גבע	פסגה
0.80	372.60	164.50	73.60	134.50
	₪ 152.81	₪ 55.65	₪ 30.22	₪ 66.94

סה"כ צריכה
 סה"כ לתשלום

₪ 0.00	תשלום קבוע	
₪ 11.74	תשלום עבור גודל חיבור בKVA (3x63)	
₪ 164.55	סה"כ לתשלום	לא כולל מע"מ

התפלגות חיוב בש"ח לפי תעו"ז

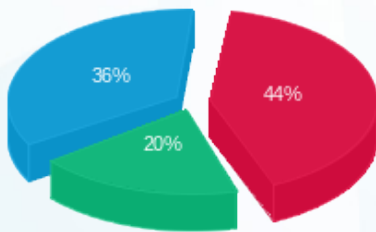

פסגה (₪ 66.94) 44%
 גבע (₪ 30.22) 20%
 שפל (₪ 55.65) 36%

הסטוריית צריכה בקוט"ש

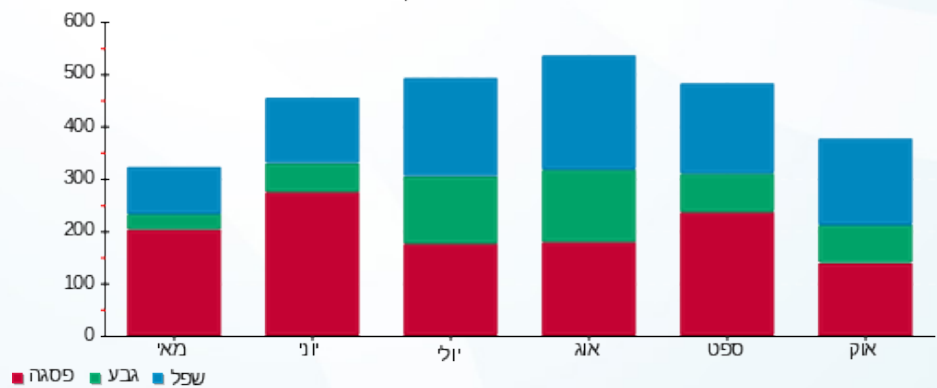

09/11/22 תאריך הפקדה:
 31/10/22 תאריך קריאה נוכחית:
 01/10/22 תאריך קריאה קודמת:

שם דייר: אייפקס מאור וכוח ק.17
 שם אתר: מגדל צמפיון

לקוח/ה נכבד/ה, אנו מתכבדים להגיש את חישוב צריכת החשמל לתקופה 01/10/22 - 31/10/22:

אייפקס מאור וכוח ק.17 - 8 - (3x63)81042496

סה"כ לתשלום	מחיר לקוט"ש בא"ג	סה"כ צריכה בקוט"ש	קריאה נוכחית	קריאה קודמת	סוג צריכה	סוג תעריף
			31/10/22	01/10/22	פרטי חשבון עבור תאריכים:	
298.02 ₪	49.77	598.80	7,374.10	6,775.30	פסגה	777
59.00 ₪	41.06	143.70	2,049.70	1,906.00	גבע	778
109.64 ₪	33.83	324.10	6,431.20	6,107.10	שפל	779

סה"כ לדייר:

שיא ביקוש	סה"כ	שפל	גבע	פסגה
3.60	1,066.60	324.10	143.70	598.80
	466.67 ₪	109.64 ₪	59.00 ₪	298.02 ₪

סה"כ צריכה
 סה"כ לתשלום

214.45 ₪	תשלום קבוע	
11.74 ₪	תשלום עבור גודל חיבור בKVA (3x63)	
692.86 ₪	סה"כ לתשלום	לא כולל מע"מ

התפלגות חיוב בש"ח לפי תעו"ז

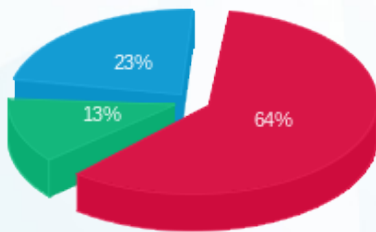

■ פסגה (298.02 ₪)
 ■ גבע (59.00 ₪)
 ■ שפל (109.64 ₪)

הסטוריית צריכה בקוט"ש

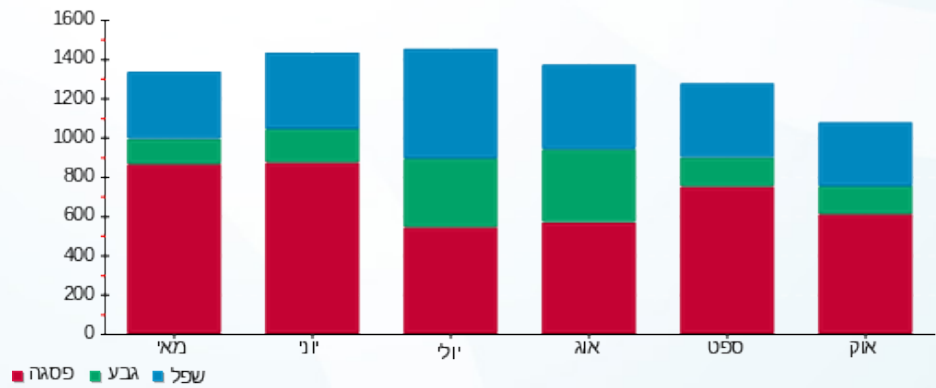



09/11/22 תאריך הפקה:
 31/10/22 תאריך קריאה נוכחית:
 01/10/22 תאריך קריאה קודמת:

שם דייר: אילנס בר מחסן
 שם אתר: מגדל צמפיון

לקוח/ה נכבד/ה, אנו מתכבדים להגיש את חישוב צריכת החשמל לתקופה 01/10/22 - 31/10/22:

אילנס בר מחסן - 2 - 81037998(3x40)

סה"כ לתשלום	מחיר לקוט"ש בא"ג	סה"כ צריכה בקוט"ש	קריאה נוכחית	קריאה קודמת	סוג צריכה	סוג תעריף
			31/10/22	01/10/22	פרטי חשבון עבור תאריכים:	
12.82 ₪	49.77	25.75	24,759.30	24,733.55	פסגה	777
7.62 ₪	41.06	18.55	13,450.10	13,431.55	גבע	778
13.82 ₪	33.83	40.85	40,516.45	40,475.60	שפל	779

סה"כ לדייר:

שיא ביקוש	סה"כ	שפל	גבע	פסגה
0.10	85.15	40.85	18.55	25.75
	34.25 ₪	13.82 ₪	7.62 ₪	12.82 ₪

סה"כ צריכה
 סה"כ לתשלום

214.45 ₪	תשלום קבוע	
7.45 ₪	תשלום עבור גודל חיבור בKVA (3x40)	
256.16 ₪	סה"כ לתשלום	לא כולל מע"מ

התפלגות חיוב בש"ח לפי תעו"ז

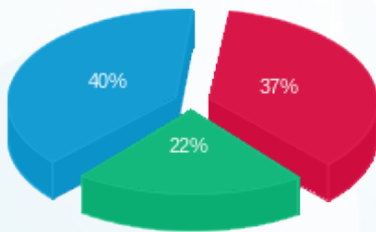

פסגה (12.82 ₪)
 גבע (7.62 ₪)
 שפל (13.82 ₪)

הסטוריית צריכה בקוט"ש

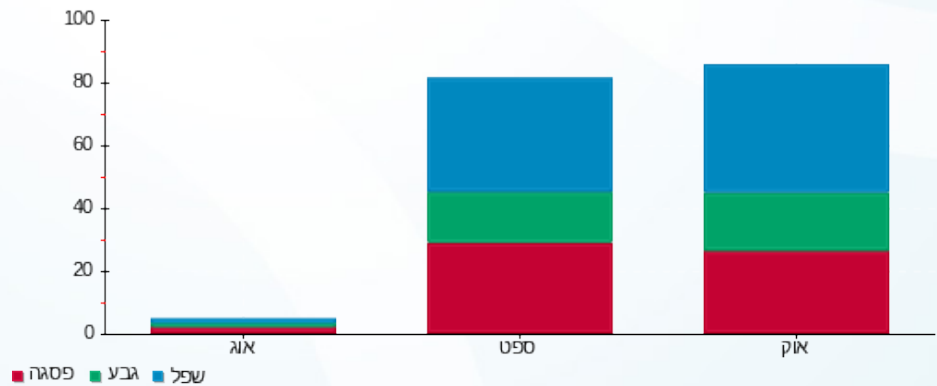



09/11/22

תאריך הפקדה:

שם דייר: אילנס מא.ק.קרקע
שם אתר: מגדל צמפיון

31/10/22

תאריך קריאה נוכחית:

01/10/22

תאריך קריאה קודמת:

לקוח/ה נכבד/ה, אנו מתכבדים להגיש את חישוב צריכת החשמל לתקופה 01/10/22 - 31/10/22:

אילנס מא.ק.קרקע - 2 - 81022282(3x100)

סוג תעריף	סוג צריכה	קריאה קודמת	קריאה נוכחית	סה"כ צריכה בקוט"ש	מחיר לקוט"ש בא"ג	סה"כ לתשלום
פרטי חשבון עבור תאריכים:						
777	פסגה	01/10/22	31/10/22	511.60	49.77	254.62 ₪
778	גבע	105,677.60	105,862.80	185.20	41.06	76.04 ₪
779	שפל	175,664.40	176,140.40	476.00	33.83	161.03 ₪

סה"כ לדייר:

פסגה	גבע	שפל	סה"כ	שיא ביקוש
511.60	185.20	476.00	1,172.80	2.80
254.62 ₪	76.04 ₪	161.03 ₪	491.70 ₪	

סה"כ צריכה

סה"כ לתשלום

0.00 ₪	תשלום קבוע	
18.64 ₪	תשלום עבור גודל חיבור בKVA (3x100)	
510.33 ₪	סה"כ לתשלום	לא כולל מע"מ

התפלגות חיוב בש"ח לפי תעו"ז

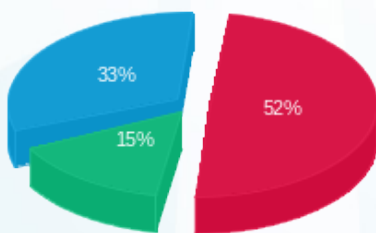

■ פסגה (254.62 ₪)
■ גבע (76.04 ₪)
■ שפל (161.03 ₪)

הסטוריית צריכה בקוט"ש

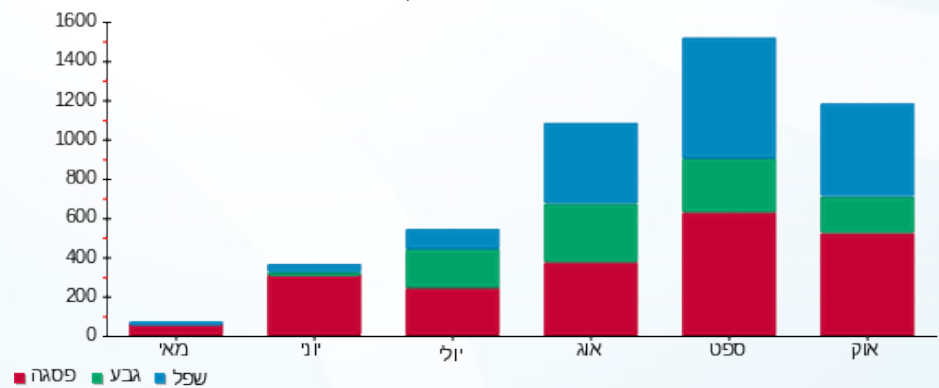

09/11/22 תאריך הפקה:
 31/10/22 תאריך קריאה נוכחית:
 01/10/22 תאריך קריאה קודמת:

שם דייר: אילנס מאור וכוח ק.קרקע
 שם אתר: מגדל צמפיון

לקוח/ה נכבד/ה, אנו מתכבדים להגיש את חישוב צריכת החשמל לתקופה 01/10/22 - 31/10/22:

אילנס מאור וכוח ק.קרקע - 2 - 81020703(3x100)

סה"כ לתשלום	מחיר לקוט"ש בא"ג	סה"כ צריכה בקוט"ש	קריאה נוכחית	קריאה קודמת	סוג צריכה	סוג תעריף
			31/10/22	01/10/22	פרטי חשבון עבור תאריכים:	
1,009.93 ₪	49.77	2,029.20	239,463.60	237,434.40	פסגה	777
257.53 ₪	41.06	627.20	72,053.20	71,426.00	גבע	778
490.94 ₪	33.83	1,451.20	215,191.20	213,740.00	שפל	779

סה"כ לדייר:

שיא ביקוש	סה"כ	שפל	גבע	פסגה
15.60	4,107.60	1,451.20	627.20	2,029.20
	1,758.40 ₪	490.94 ₪	257.53 ₪	1,009.93 ₪

סה"כ צריכה
 סה"כ לתשלום

214.45 ₪	תשלום קבוע	
18.64 ₪	תשלום עבור גודל חיבור בKVA (3x100)	
1,991.49 ₪	סה"כ לתשלום	לא כולל מע"מ

התפלגות חיוב בש"ח לפי תעו"ז

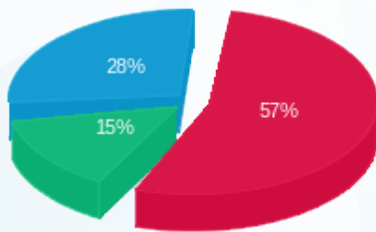

■ פסגה (1,009.93 ₪)
 ■ גבע (257.53 ₪)
 ■ שפל (490.94 ₪)

הסטוריית צריכה בקוט"ש

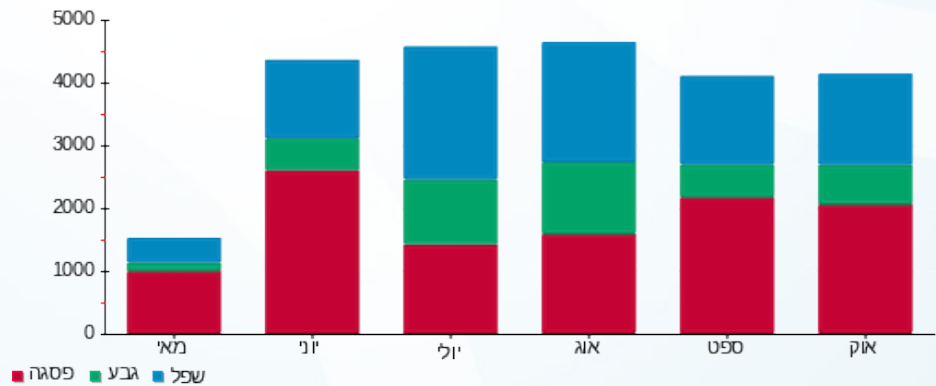

09/11/22 תאריך הפקה:
 31/10/22 תאריך קריאה נוכחית:
 01/10/22 תאריך קריאה קודמת:

שם דייר: אינשורנס מאור וכוח ומא ק.19
 שם אתר: מגדל צמפיון

לקוח/ה נכבד/ה, אנו מתכבדים להגיש את חישוב צריכת החשמל לתקופה 01/10/22 - 31/10/22:

אינשורנס מאור וכוח ומא ק.19 - 4 - 81036507(3x100)

סוג תעריף	סוג צריכה	קריאה קודמת	קריאה נוכחית	סה"כ צריכה בקוט"ש	מחיר לקוט"ש בא"ג	סה"כ לתשלום
פרטי חשבון עבור תאריכים:						
777	פסגה	01/10/22	31/10/22	375.40	49.77	186.84 ₪
778	גבע	10,123.60	10,259.60	136.00	41.06	55.84 ₪
779	שפל	28,545.00	28,783.90	238.90	33.83	80.82 ₪

סה"כ לדייר:

פסגה	גבע	שפל	סה"כ	שיא ביקוש
375.40	136.00	238.90	750.30	2.30
186.84 ₪	55.84 ₪	80.82 ₪	323.50 ₪	

סה"כ צריכה
 סה"כ לתשלום

214.45 ₪	תשלום קבוע	
18.64 ₪	תשלום עבור גודל חיבור בKVA (3x100)	
556.58 ₪	סה"כ לתשלום	לא כולל מע"מ

התפלגות חיוב בש"ח לפי תעו"ז

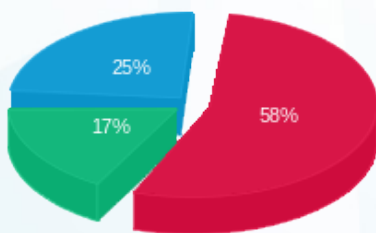

■ פסגה (186.84 ₪)
 ■ גבע (55.84 ₪)
 ■ שפל (80.82 ₪)

הסטוריית צריכה בקוט"ש

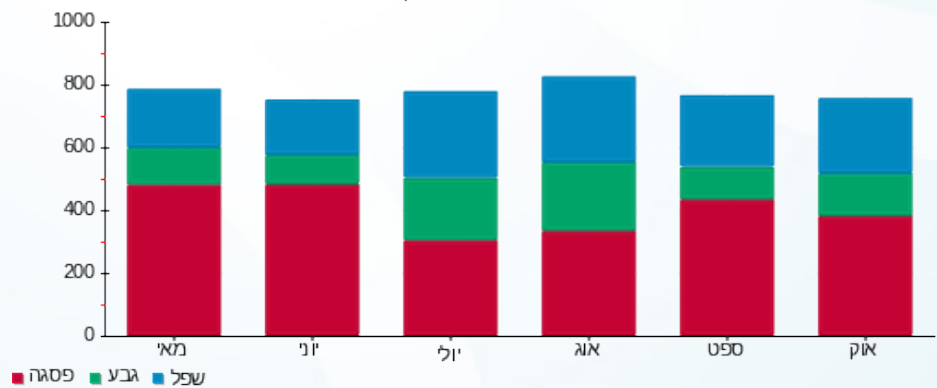



09/11/22 תאריך הפקה:
 31/10/22 תאריך קריאה נוכחית:
 01/10/22 תאריך קריאה קודמת:

שם דייר: אלדר מא ק.30
 שם אתר: מגדל צמפיון

לקוח/ה נכבד/ה, אנו מתכבדים להגיש את חישוב צריכת החשמל לתקופה 01/10/22 - 31/10/22:

אלדר מא ק.30 - 4 - 81040174(3x125)

סה"כ לתשלום	מחיר לקוט"ש בא"ג	סה"כ צריכה בקוט"ש	קריאה נוכחית	קריאה קודמת	סוג צריכה	סוג תעריף
			31/10/22	01/10/22		פרטי חשבון עבור תאריכים:
102.23 ₪	49.77	205.40	20,997.00	20,791.60	פסגה	777
12.81 ₪	41.06	31.20	3,769.60	3,738.40	גבע	778
21.38 ₪	33.83	63.20	23,241.80	23,178.60	שפל	779

סה"כ לדייר:

שיא ביקוש	סה"כ	שפל	גבע	פסגה
2.20	299.80	63.20	31.20	205.40
	136.42 ₪	21.38 ₪	12.81 ₪	102.23 ₪

סה"כ צריכה
 סה"כ לתשלום

0.00 ₪	תשלום קבוע	
23.29 ₪	תשלום עבור גודל חיבור בKVA (3x125)	
159.71 ₪	סה"כ לתשלום	לא כולל מע"מ

התפלגות חיוב בש"ח לפי תעו"ז

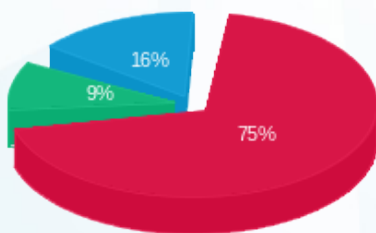

■ פסגה (102.23 ₪)
 ■ גבע (12.81 ₪)
 ■ שפל (21.38 ₪)

הסטוריית צריכה בקוט"ש

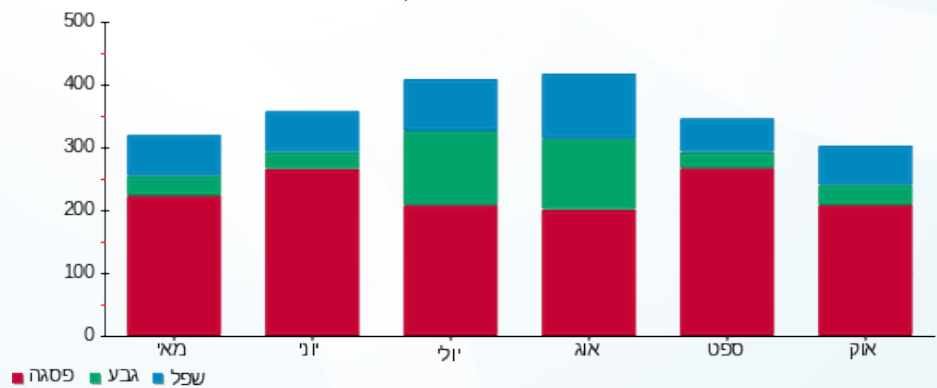



09/11/22 תאריך הפקה:
 31/10/22 תאריך קריאה נוכחית:
 01/10/22 תאריך קריאה קודמת:

שם דייר: אלדר מאור וכח ק.30
 שם אתר: מגדל צמפיון

לקוח/ה נכבד/ה, אנו מתכבדים להגיש את חישוב צריכת החשמל לתקופה 01/10/22 - 31/10/22:

אלדר מאור וכח ק.30 - 4 - 81040180(3x63)

סוג תעריף	סוג צריכה	קריאה קודמת	קריאה נוכחית	סה"כ צריכה בקוט"ש	מחיר לקוט"ש בא"ג	סה"כ לתשלום
			31/10/22	01/10/22	פרטי חשבון עבור תאריכים:	
777	פסגה	85,322.30	86,509.90	1,187.60	49.77	591.07 ₪
778	גבע	21,048.80	21,455.60	406.80	41.06	167.03 ₪
779	שפל	58,646.60	59,554.80	908.20	33.83	307.24 ₪

סה"כ לדייר:

פסגה	גבע	שפל	סה"כ	שיא ביקוש
1,187.60	406.80	908.20	2,502.60	7.10
591.07 ₪	167.03 ₪	307.24 ₪	1,065.34 ₪	

סה"כ צריכה
 סה"כ לתשלום

214.45 ₪	תשלום קבוע	
11.74 ₪	תשלום עבור גודל חיבור בKVA (3x63)	
1,291.54 ₪	סה"כ לתשלום	לא כולל מע"מ

התפלגות חיוב בש"ח לפי תעו"ז

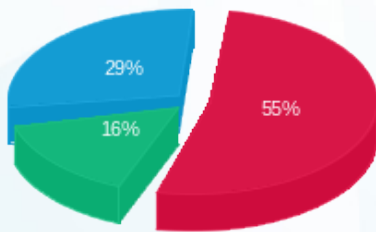

פסגה (591.07 ₪)
 גבע (167.03 ₪)
 שפל (307.24 ₪)

הסטוריית צריכה בקוט"ש

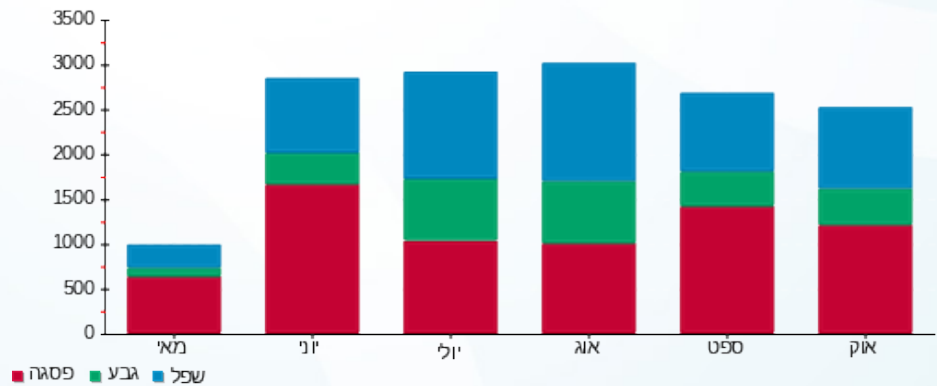

09/11/22 תאריך הפקה:
 31/10/22 תאריך קריאה נוכחית:
 01/10/22 תאריך קריאה קודמת:

שם דייר: אלייד (הנדסה) מאור וכוח ק.31
 שם אתר: מגדל צמפיון

לקוח/ה נכבד/ה, אנו מתכבדים להגיש את חישוב צריכת החשמל לתקופה 01/10/22 - 31/10/22:

אלייד (הנדסה) ק.31 - 1 - 14155749(3x40)

סוג תעריף	סוג צריכה	קריאה קודמת	קריאה נוכחית	סה"כ צריכה בקוט"ש	מחיר לקוט"ש בא"ג	סה"כ לתשלום
פרטי חשבון עבור תאריכים:						
777	פסגה	01/10/22	31/10/22	233.15	49.77	116.04 ₪
778	גבע	3,407.65	3,454.35	46.70	41.06	19.18 ₪
779	שפל	14,126.10	14,235.90	109.80	33.83	37.15 ₪

סה"כ לדייר:

פסגה	גבע	שפל	סה"כ	שיא ביקוש
233.15	46.70	109.80	389.65	2.35
116.04 ₪	19.18 ₪	37.15 ₪	172.36 ₪	

סה"כ צריכה
סה"כ לתשלום

214.45 ₪	תשלום קבוע	
7.45 ₪	תשלום עבור גודל חיבור בKVA (3x40)	
394.26 ₪	סה"כ לתשלום	לא כולל מע"מ

התפלגות חיוב בש"ח לפי תעו"ז

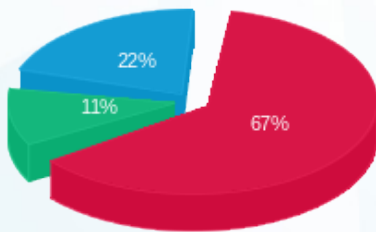

■ פסגה (116.04 ₪)
 ■ גבע (19.18 ₪)
 ■ שפל (37.15 ₪)

הסטוריית צריכה בקוט"ש

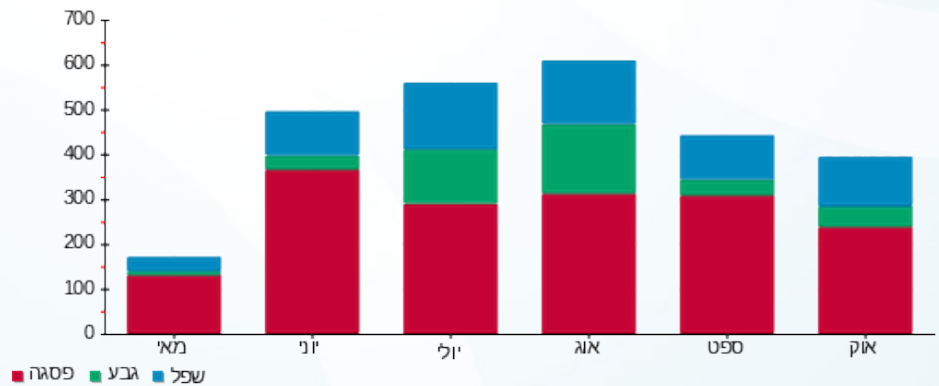



09/11/22 תאריך הפקדה:
 31/10/22 תאריך קריאה נוכחית:
 01/10/22 תאריך קריאה קודמת:

שם דייר: אלייד (יונגיל) מא ק.31
 שם אתר: מגדל צמפיון

לקוח/ה נכבד/ה, אנו מתכבדים להגיש את חישוב צריכת החשמל לתקופה 01/10/22 - 31/10/22:

אלייד (יונגיל) מא ק.31 - 3 - 14155687(3x40)

סה"כ לתשלום	מחיר לקוט"ש בא"ג	סה"כ צריכה בקוט"ש	קריאה נוכחית	קריאה קודמת	סוג צריכה	סוג תעריף
			31/10/22	01/10/22		פרטי חשבון עבור תאריכים:
₪ 51.51	49.77	103.50	3,802.80	3,699.30	פסגה	777
₪ 31.00	41.06	75.50	945.75	870.25	גבע	778
₪ 53.45	33.83	158.00	4,701.75	4,543.75	שפל	779

סה"כ לדייר:

שיא ביקוש	סה"כ	שפל	גבע	פסגה
0.87	337.00	158.00	75.50	103.50
	₪ 135.96	₪ 53.45	₪ 31.00	₪ 51.51

סה"כ צריכה
 סה"כ לתשלום

₪ 0.00	תשלום קבוע	
₪ 7.45	תשלום עבור גודל חיבור בKVA (3x40)	
₪ 143.42	סה"כ לתשלום	לא כולל מע"מ

התפלגות חיוב בש"ח לפי תעו"ז

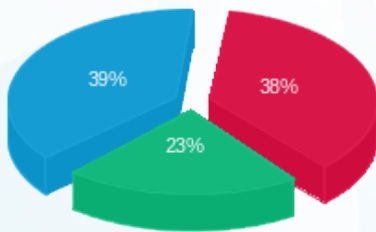

פסגה (₪ 51.51) ■
 גבע (₪ 31.00) ■
 שפל (₪ 53.45) ■

הסטוריית צריכה בקוט"ש

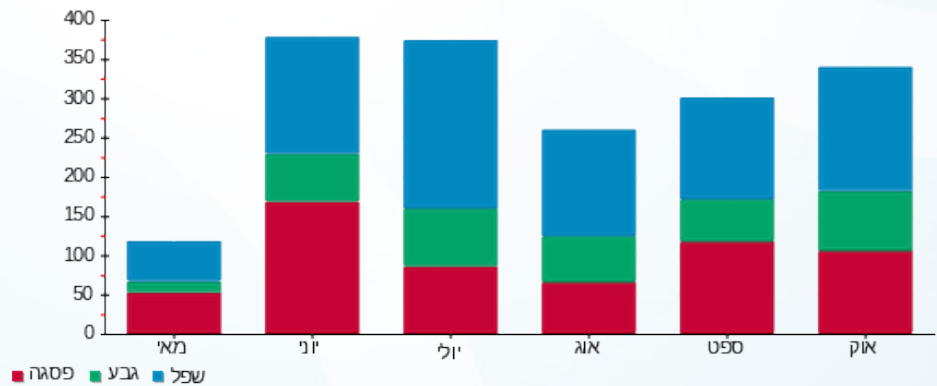

09/11/22 תאריך הפקה:
 31/10/22 תאריך קריאה נוכחית:
 01/10/22 תאריך קריאה קודמת:

שם דייר: אלייד (יונגיל) מאור וכוח ק.31
 שם אתר: מגדל צמפיון

לקוח/ה נכבד/ה, אנו מתכבדים להגיש את חישוב צריכת החשמל לתקופה 01/10/22 - 31/10/22:

אלייד (יונגיל) מאור וכוח ק.31 - 4 - 14155749 (3x40)

סה"כ לתשלום	מחיר לקוט"ש בא"ג	סה"כ צריכה בקוט"ש	קריאה נוכחית	קריאה קודמת	סוג צריכה	סוג תעריף
			31/10/22	01/10/22	פרטי חשבון עבור תאריכים:	
275.28 ₪	49.77	553.10	34,695.70	34,142.60	פסגה	777
27.76 ₪	41.06	67.60	6,734.35	6,666.75	גבע	778
44.42 ₪	33.83	131.30	20,053.20	19,921.90	שפל	779

סה"כ לדייר:

שיא ביקוש	סה"כ	שפל	גבע	פסגה
4.92	752.00	131.30	67.60	553.10
	347.45 ₪	44.42 ₪	27.76 ₪	275.28 ₪

סה"כ צריכה
 סה"כ לתשלום

214.45 ₪	תשלום קבוע	
7.45 ₪	תשלום עבור גודל חיבור בKVA (3x40)	
569.36 ₪	סה"כ לתשלום	לא כולל מע"מ

התפלגות חיוב בש"ח לפי תעו"ז

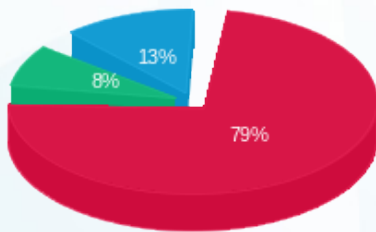

■ פסגה (275.28 ₪)
 ■ גבע (27.76 ₪)
 ■ שפל (44.42 ₪)

הסטוריית צריכה בקוט"ש

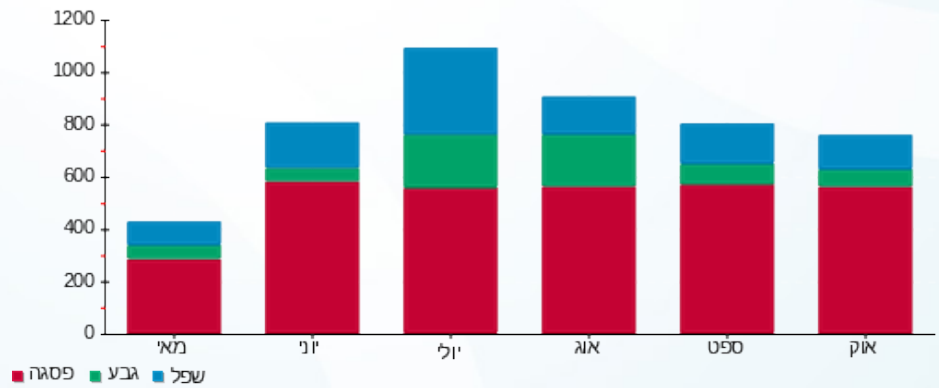



09/11/22 תאריך הפקה:
 31/10/22 תאריך קריאה נוכחית:
 01/10/22 תאריך קריאה קודמת:

שם דייר: אלייד מא ק.31
 שם אתר: מגדל צמפיון

לקוח/ה נכבד/ה, אנו מתכבדים להגיש את חישוב צריכת החשמל לתקופה 01/10/22 - 31/10/22:

אלייד מא ק.31 - 1 - 81040174(3x160)

סוג תעריף	סוג צריכה	קריאה קודמת	קריאה נוכחית	סה"כ צריכה בקוט"ש	מחיר לקוט"ש בא"ג	סה"כ לתשלום
פרטי חשבון עבור תאריכים:						
777	פסגה	01/10/22	31/10/22	319.00	49.77	158.77 ₪
778	גבע	5,222.00	5,222.00	0.00	41.06	0.00 ₪
779	שפל	30,131.00	30,140.40	9.40	33.83	3.18 ₪

סה"כ לדייר:

פסגה	גבע	שפל	סה"כ	שיא ביקוש
319.00	0.00	9.40	328.40	4.00
158.77 ₪	0.00 ₪	3.18 ₪	161.95 ₪	

סה"כ צריכה
 סה"כ לתשלום

0.00 ₪	תשלום קבוע	
29.82 ₪	תשלום עבור גודל חיבור בKVA (3x160)	
191.76 ₪	סה"כ לתשלום	לא כולל מע"מ

התפלגות חיוב בש"ח לפי תעו"ז

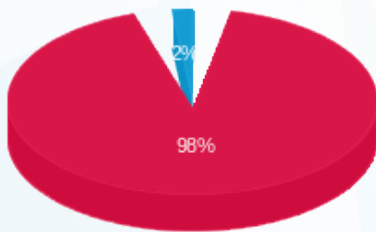

פסגה (158.77 ₪) 98%
 גבע (0.00 ₪) 2%
 שפל (3.18 ₪) 0%

הסטוריית צריכה בקוט"ש

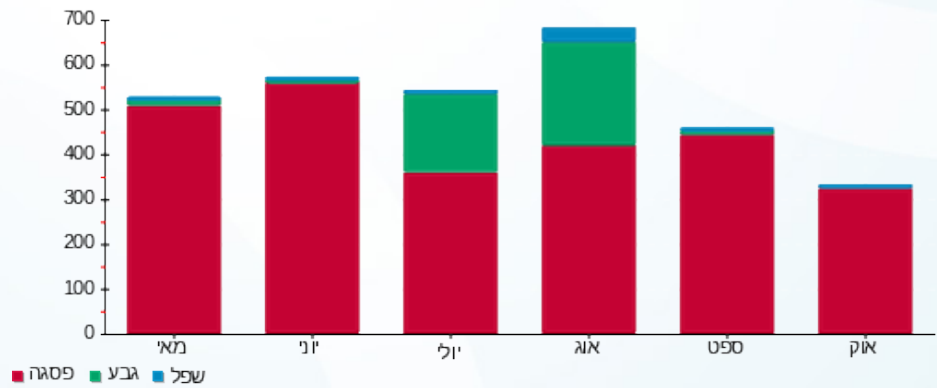



09/11/22 תאריך הפקה:
 31/10/22 תאריך קריאה נוכחית:
 01/10/22 תאריך קריאה קודמת:

שם דייר: אלייד מאור וכוח ק.31
 שם אתר: מגדל צמפיון

לקוח/ה נכבד/ה, אנו מתכבדים להגיש את חישוב צריכת החשמל לתקופה 01/10/22 - 31/10/22:

אלייד מאור וכוח ק.31 - 1 - 81040180(3x125)

סוג תעריף	סוג צריכה	קריאה קודמת	קריאה נוכחית	סה"כ צריכה בקוט"ש	מחיר לקוט"ש בא"ג	סה"כ לתשלום
		01/10/22	31/10/22			
777	פסגה	254,356.20	256,807.00	2,450.80	49.77	1,219.76 ₪
778	גבע	46,568.20	46,793.60	225.40	41.06	92.55 ₪
779	שפל	154,289.40	154,999.80	710.40	33.83	240.33 ₪

סה"כ לדייר:

פסגה	גבע	שפל	סה"כ	שיא ביקוש
2,450.80	225.40	710.40	3,386.60	16.00
1,219.76 ₪	92.55 ₪	240.33 ₪	1,552.64 ₪	

סה"כ צריכה
 סה"כ לתשלום

214.45 ₪	תשלום קבוע	
23.29 ₪	תשלום עבור גודל חיבור בKVA (3x125)	
1,790.39 ₪	סה"כ לתשלום	לא כולל מע"מ

התפלגות חיוב בש"ח לפי תעו"ז

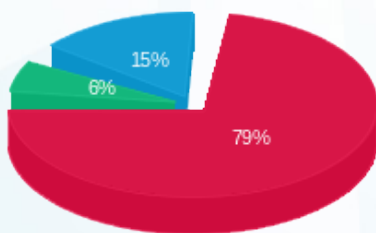

■ פסגה (1,219.76 ₪)
 ■ גבע (92.55 ₪)
 ■ שפל (240.33 ₪)

הסטוריית צריכה בקוט"ש

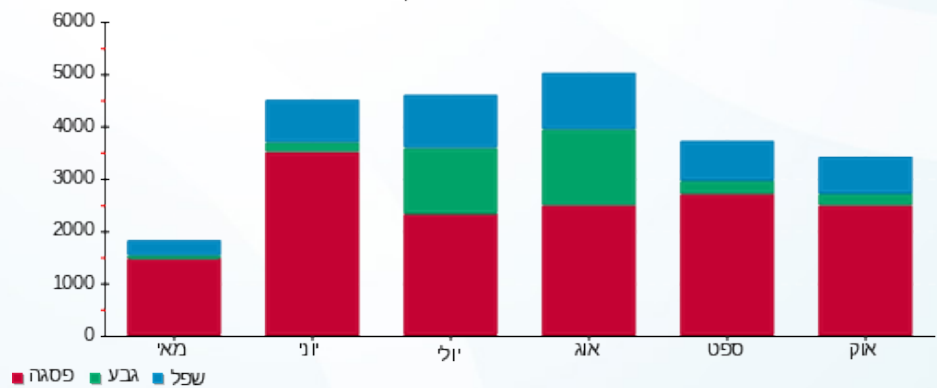



09/11/22

תאריך הפקדה:

שם דייר: אלייד תשתיות מא ק.31

31/10/22

תאריך קריאה נוכחית:

שם אתר: מגדל צמפיון

01/10/22

תאריך קריאה קודמת:

לקוח/ה נכבד/ה, אנו מתכבדים להגיש את חישוב צריכת החשמל לתקופה 01/10/22 - 31/10/22:

אלייד תשתיות מא ק.31 - 2 - 81040174(3x40)

סוג תעריף	סוג צריכה	קריאה קודמת	קריאה נוכחית	סה"כ צריכה בקוט"ש	מחיר לקוט"ש בא"ג	סה"כ לתשלום
פרטי חשבון עבור תאריכים:						
777	פסגה	01/10/22	31/10/22	48.75	49.77	24.26 ₪
778	גבע	568.80	569.15	0.35	41.06	0.14 ₪
779	שפל	4,264.90	4,265.65	0.75	33.83	0.25 ₪

סה"כ לדייר:

פסגה	גבע	שפל	סה"כ	שיא ביקוש
48.75	0.35	0.75	49.85	0.65
24.26 ₪	0.14 ₪	0.25 ₪	24.66 ₪	

סה"כ צריכה

סה"כ לתשלום

0.00 ₪	תשלום קבוע	
7.45 ₪	תשלום עבור גודל חיבור בKVA (3x40)	
32.11 ₪	סה"כ לתשלום	לא כולל מע"מ

התפלגות חיוב בש"ח לפי תעו"ז

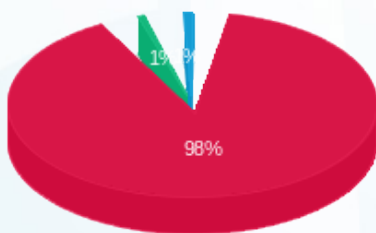

- פסגה (24.26 ₪)
- גבע (0.14 ₪)
- שפל (0.25 ₪)

הסטוריית צריכה בקוט"ש

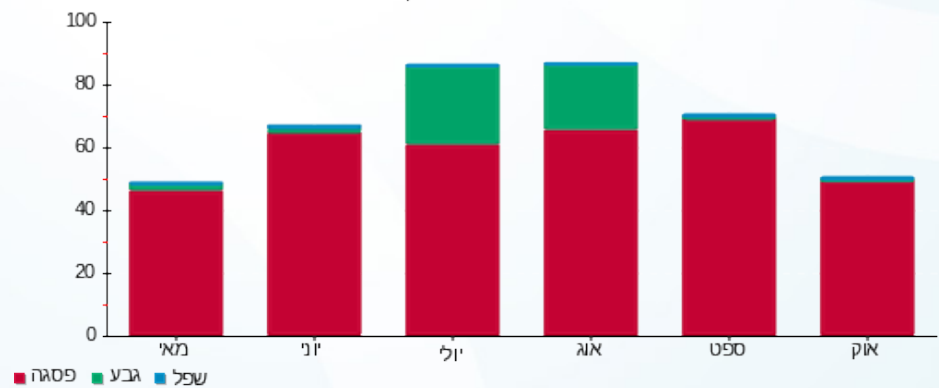



09/11/22 תאריך הפקה:
 31/10/22 תאריך קריאה נוכחית:
 01/10/22 תאריך קריאה קודמת:

שם דייר: אלייד תשתיות מאור וכוח ק.31
 שם אתר: מגדל צמפיון

לקוח/ה נכבד/ה, אנו מתכבדים להגיש את חישוב צריכת החשמל לתקופה 01/10/22 - 31/10/22:

אלייד תשתיות מאור וכוח ק.31 - 2 - 81040180(3x40)

סוג תעריף	סוג צריכה	קריאה קודמת	קריאה נוכחית	סה"כ צריכה בקוט"ש	מחיר לקוט"ש בא"ג	סה"כ לתשלום
פרטי חשבון עבור תאריכים:						
777	פסגה	01/10/22	31/10/22	177.85	49.77	88.52 ₪
778	גבע	5,252.85	5,282.75	29.90	41.06	12.28 ₪
779	שפל	16,954.25	17,020.35	66.10	33.83	22.36 ₪

סה"כ לדייר:

פסגה	גבע	שפל	סה"כ	שיא ביקוש
177.85	29.90	66.10	273.85	1.75
88.52 ₪	12.28 ₪	22.36 ₪	123.15 ₪	

סה"כ צריכה
 סה"כ לתשלום

214.45 ₪	תשלום קבוע	
7.45 ₪	תשלום עבור גודל חיבור בKVA (3x40)	
345.06 ₪	סה"כ לתשלום	לא כולל מע"מ

התפלגות חיוב בש"ח לפי תעו"ז

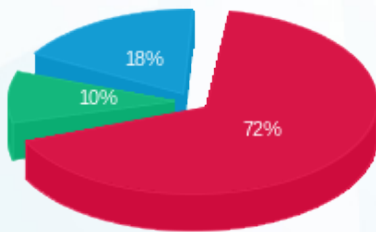

פסגה (88.52 ₪) 72%
 גבע (12.28 ₪) 10%
 שפל (22.36 ₪) 18%

הסטוריית צריכה בקוט"ש

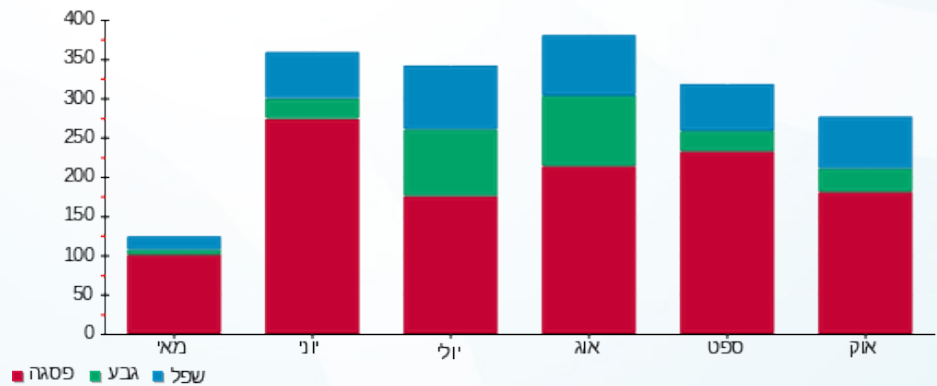

09/11/22 תאריך הפקה:
 31/10/22 תאריך קריאה נוכחית:
 01/10/22 תאריך קריאה קודמת:

שם דייר: אלמ מאור וכוח ק.קרקע
 שם אתר: מגדל צמפיון
 תאריך יציאה: 26/10/22

לקוח/ה נכבד/ה, אנו מתכבדים להגיש את חישוב צריכת החשמל לתקופה 01/10/22 - 26/10/22:

אלמ מאור וכוח ק.קרקע - 4 - 81041839(3x160)

סוג תעריף	סוג צריכה	קריאה קודמת	קריאה נוכחית	סה"כ צריכה בקוט"ש	מחיר לקוט"ש בא"ג	סה"כ לתשלום
פרטי חשבון עבור תאריכים:						
		01/10/22	26/10/22			
777	פסגה	283,264.80	284,372.80	1,108.00	49.77	551.45 ₪
778	גבע	89,434.80	90,093.80	659.00	41.06	270.59 ₪
779	שפל	163,163.40	163,839.20	675.80	33.83	228.62 ₪

סה"כ לדייר:

פסגה	גבע	שפל	סה"כ	שיא ביקוש
1,108.00	659.00	675.80	2,442.80	12.00
551.45 ₪	270.59 ₪	228.62 ₪	1,050.66 ₪	

סה"כ צריכה
 סה"כ לתשלום

214.45 ₪	תשלום קבוע	
25.01 ₪	תשלום עבור גודל חיבור בKVA (3x160)	
1,290.12 ₪	סה"כ לתשלום	לא כולל מע"מ

התפלגות חיוב בש"ח לפי תעו"ז

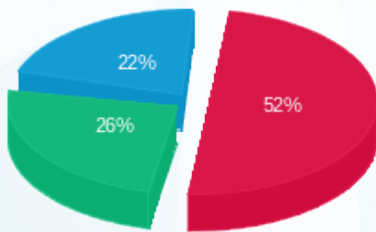

פסגה (551.45 ₪) ■
 גבע (270.59 ₪) ■
 שפל (228.62 ₪) ■

הסטוריית צריכה בקוט"ש

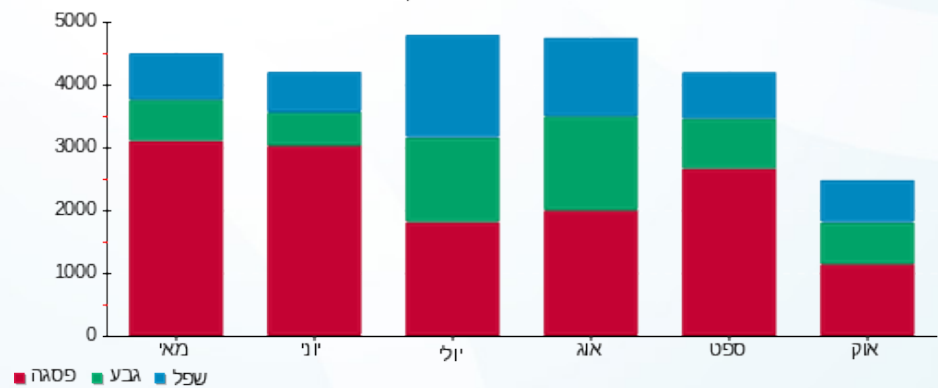

09/11/22 תאריך הפקדה:
 31/10/22 תאריך קריאה נוכחית:
 01/10/22 תאריך קריאה קודמת:

שם דייר: אלקטיס מא ק.32
 שם אתר: מגדל צמפיון

לקוח/ה נכבד/ה, אנו מתכבדים להגיש את חישוב צריכת החשמל לתקופה 01/10/22 - 31/10/22:

אלקטיס מא ק.32 - 4 - 14155687(3x100)

סוג תעריף	סוג צריכה	קריאה קודמת	קריאה נוכחית	סה"כ צריכה בקוט"ש	מחיר לקוט"ש בא"ג	סה"כ לתשלום
פרטי חשבון עבור תאריכים:						
777	פסגה	01/10/22	31/10/22	241.10	49.77	120.00 ₪
778	גבע	4,044.60	4,080.15	35.55	41.06	14.60 ₪
779	שפל	24,245.90	24,312.65	66.75	33.83	22.58 ₪

סה"כ לדיר:

פסגה	גבע	שפל	סה"כ	שיא ביקוש
241.10	35.55	66.75	343.40	2.45
120.00 ₪	14.60 ₪	22.58 ₪	157.17 ₪	

סה"כ צריכה
 סה"כ לתשלום

0.00 ₪	תשלום קבוע	
18.64 ₪	תשלום עבור גודל חיבור בKVA (3x100)	
175.81 ₪	סה"כ לתשלום	לא כולל מע"מ

התפלגות חיוב בש"ח לפי תע"ז

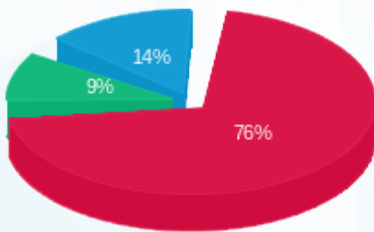

■ פסגה (120.00 ₪)
 ■ גבע (14.60 ₪)
 ■ שפל (22.58 ₪)

הסטוריית צריכה בקוט"ש

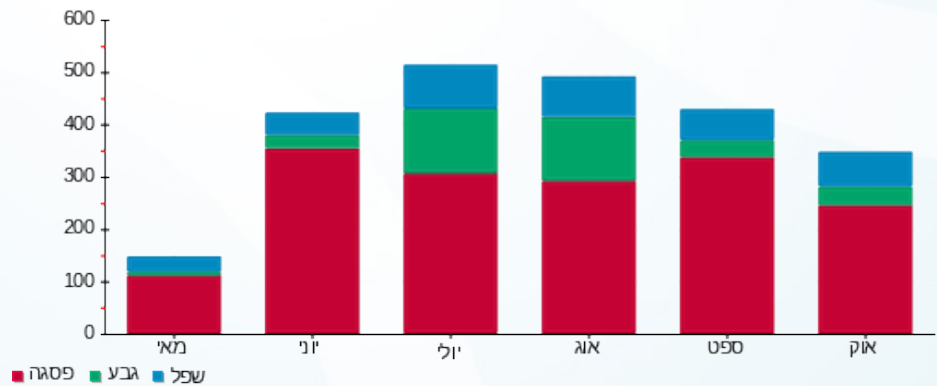

09/11/22 תאריך הפקה:
 31/10/22 תאריך קריאה נוכחית:
 01/10/22 תאריך קריאה קודמת:

שם דייר: אלקטיס מאור וכוח ק.32
 שם אתר: מגדל צמפיון

לקוח/ה נכבד/ה, אנו מתכבדים להגיש את חישוב צריכת החשמל לתקופה 01/10/22 - 31/10/22:

אלקטיס מאור וכוח ק.32 - 3 - 14155767(3x80)

סוג תעריף	סוג צריכה	קריאה קודמת	קריאה נוכחית	סה"כ צריכה בקוט"ש	מחיר לקוט"ש בא"ג	סה"כ לתשלום
פרטי חשבון עבור תאריכים:						
		01/10/22	31/10/22			
777	פסגה	120,269.60	122,113.35	1,843.75	49.77	917.63 ₪
778	גבע	38,672.00	39,460.55	788.55	41.06	323.78 ₪
779	שפל	119,445.85	121,033.65	1,587.80	33.83	537.15 ₪

סה"כ לדייר:

פסגה	גבע	שפל	סה"כ	שיא ביקוש
1,843.75	788.55	1,587.80	4,220.10	13.42
917.63 ₪	323.78 ₪	537.15 ₪	1,778.57 ₪	

סה"כ צריכה
 סה"כ לתשלום

214.45 ₪	תשלום קבוע	
14.91 ₪	תשלום עבור גודל חיבור בKVA (3x80)	
2,007.92 ₪	סה"כ לתשלום	לא כולל מע"מ

התפלגות חיוב בש"ח לפי תע"ז

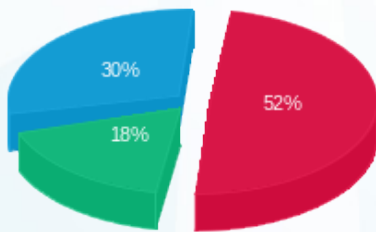

■ פסגה (917.63 ₪)
 ■ גבע (323.78 ₪)
 ■ שפל (537.15 ₪)

הסטוריית צריכה בקוט"ש

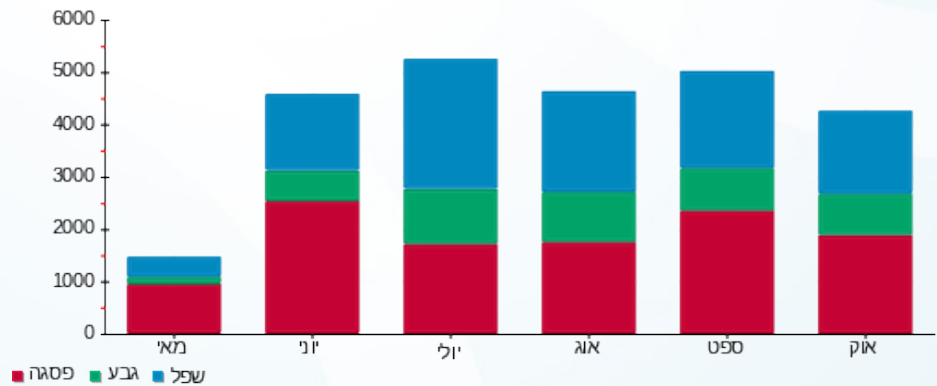

שם דייר: אמ.אמ. אס תקשורת בע"מ (פובליסיס) מא ק.27
 שם אתר: מגדל צמפיון
 תאריך הפקה: 09/11/22
 תאריך קריאה נוכחית: 31/10/22
 תאריך קריאה קודמת: 01/10/22

לקוח/ה נכבד/ה, אנו מתכבדים להגיש את חישוב צריכת החשמל לתקופה 01/10/22 - 31/10/22:

אמ.אמ. אס תקשורת בע"מ (פובליסיס) מא ק.27 - 8 - (3x200)81022237

סוג תעריף	סוג צריכה	קריאה קודמת	קריאה נוכחית	סה"כ צריכה בקוט"ש	מחיר לקוט"ש בא"ג	סה"כ לתשלום
פרטי חשבון עבור תאריכים:						
777	פסגה	01/10/22	31/10/22	336.80	49.77	167.63 ₪
778	גבע	3,770.40	3,842.20	71.80	41.06	29.48 ₪
779	שפל	11,057.40	11,184.40	127.00	33.83	42.96 ₪

סה"כ לדייר:

פסגה	גבע	שפל	סה"כ	שיא ביקוש
336.80	71.80	127.00	535.60	2.60
167.63 ₪	29.48 ₪	42.96 ₪	240.07 ₪	

סה"כ צריכה
סה"כ לתשלום

0.00 ₪	תשלום קבוע
37.27 ₪	תשלום עבור גודל חיבור ב KVA (3x200)
277.34 ₪	סה"כ לתשלום
לא כולל מע"מ	

התפלגות חיוב בש"ח לפי תעו"ז

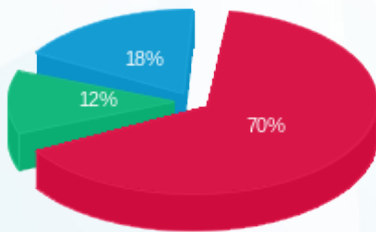

פסגה (167.63 ₪) 70%
 גבע (29.48 ₪) 12%
 שפל (42.96 ₪) 18%

הסטוריית צריכה בקוט"ש

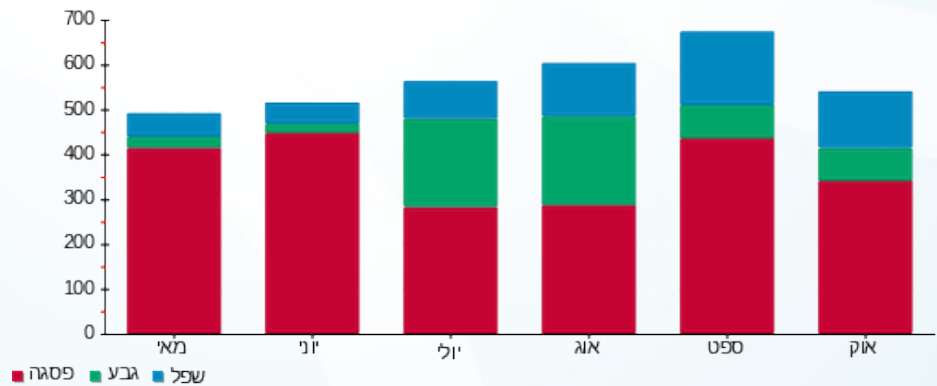



09/11/22

תאריך הפקה:

שם דייר: אמ.אמ. אס תקשורת בע"מ (פובליסיס) מא ק.32
שם אתר: מגדל צמפיון

31/10/22

תאריך קריאה נוכחית:

01/10/22

תאריך קריאה קודמת:

לקוח/ה נכבד/ה, אנו מתכבדים להגיש את חישוב צריכת החשמל לתקופה 01/10/22 - 31/10/22:

אמ.אמ. אס תקשורת בע"מ (פובליסיס) מא ק.32 - 8 - (3x80)81040174

סוג תעריף	סוג צריכה	קריאה קודמת	קריאה נוכחית	סה"כ צריכה בקוט"ש	מחיר לקוט"ש בא"ג	סה"כ לתשלום
פרטי חשבון עבור תאריכים:						
777	פסגה	01/10/22	31/10/22	92.20	49.77	45.89 ₪
778	גבע	1,917.10	1,950.40	33.30	41.06	13.67 ₪
779	שפל	7,306.40	7,384.90	78.50	33.83	26.56 ₪

סה"כ לדייר:

פסגה	גבע	שפל	סה"כ	שיא ביקוש
92.20	33.30	78.50	204.00	0.80
₪ 45.89	₪ 13.67	₪ 26.56	₪ 86.12	

סה"כ צריכה

סה"כ לתשלום

₪ 0.00	תשלום קבוע	
₪ 14.91	תשלום עבור גודל חיבור בKVA (3x80)	
₪ 101.03	סה"כ לתשלום	לא כולל מע"מ

התפלגות חיוב בש"ח לפי תע"ז

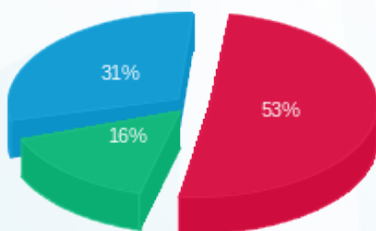

פסגה (₪ 45.89) ■
גבע (₪ 13.67) ■
שפל (₪ 26.56) ■

הסטוריית צריכה בקוט"ש

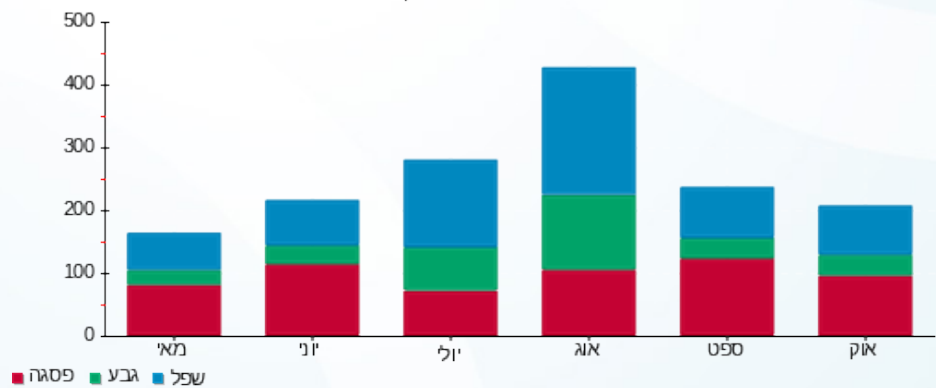

פסגה ■ גבע ■ שפל



09/11/22

תאריך הפקה:

שם דייר: אמ.אמ. אס תקשורת בע"מ (פובליסיס) מאור וכוח ק.27
שם אתר: מגדל צמפיון

31/10/22

תאריך קריאה נוכחית:

01/10/22

תאריך קריאה קודמת:

לקוח/ה נכבד/ה, אנו מתכבדים להגיש את חישוב צריכת החשמל לתקופה 01/10/22 - 31/10/22:

אמ.אמ. אס תקשורת בע"מ (פובליסיס) מאור וכוח ק.27 - 8 - (3x125)81038194

סוג תעריף	סוג צריכה	קריאה קודמת	קריאה נוכחית	סה"כ צריכה בקוט"ש	מחיר לקוט"ש בא"ג	סה"כ לתשלום
פרטי חשבון עבור תאריכים:						
777	פסגה	01/10/22	31/10/22	1,964.40	49.77	977.68 ₪
778	גבע	35,603.00	36,152.20	549.20	41.06	225.50 ₪
779	שפל	106,116.60	107,125.40	1,008.80	33.83	341.28 ₪

סה"כ לדייר:

פסגה	גבע	שפל	סה"כ	שיא ביקוש
1,964.40	549.20	1,008.80	3,522.40	12.80
977.68 ₪	225.50 ₪	341.28 ₪	1,544.46 ₪	

סה"כ צריכה

סה"כ לתשלום

214.45 ₪	תשלום קבוע	
23.29 ₪	תשלום עבור גודל חיבור בKVA (3x125)	
1,782.21 ₪	סה"כ לתשלום	לא כולל מע"מ

התפלגות חיוב בש"ח לפי תע"ז

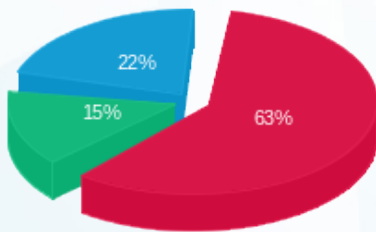

- פסגה (977.68 ₪)
- גבע (225.50 ₪)
- שפל (341.28 ₪)

הסטוריית צריכה בקוט"ש

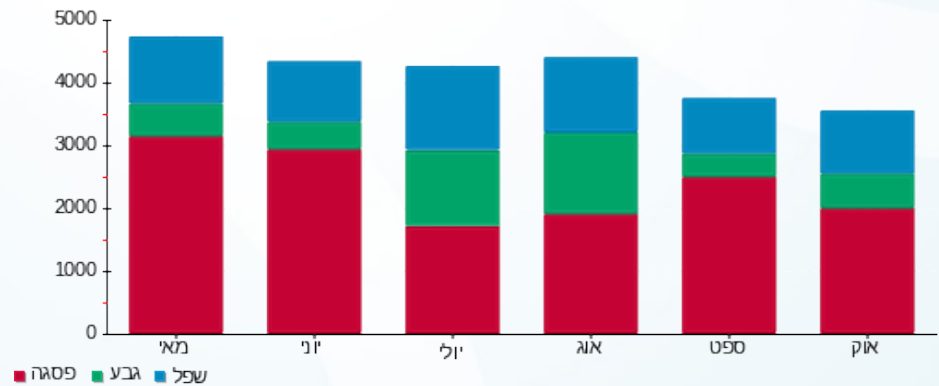

09/11/22

תאריך הפקה:

שם דייר: אמ.אמ. אס תקשורת בע"מ (פובליסיס) מאור וכוח ק.32
שם אתר: מגדל צמפיון

31/10/22

תאריך קריאה נוכחית:

01/10/22

תאריך קריאה קודמת:

לקוח/ה נכבד/ה, אנו מתכבדים להגיש את חישוב צריכת החשמל לתקופה 01/10/22 - 31/10/22:

אמ.אמ. אס תקשורת בע"מ (פובליסיס) מאור וכוח ק.32 - 8 - (3x80)81040180

סוג תעריף	סוג צריכה	קריאה קודמת	קריאה נוכחית	סה"כ צריכה בקוט"ש	מחיר לקוט"ש בא"ג	סה"כ לתשלום
פרטי חשבון עבור תאריכים:						
777	פסגה	01/10/22	31/10/22	450.70	49.77	224.31 ₪
778	גבע	7,620.10	7,745.30	125.20	41.06	51.41 ₪
779	שפל	23,899.70	24,156.60	256.90	33.83	86.91 ₪

סה"כ לדייר:

פסגה	גבע	שפל	סה"כ	שיא ביקוש
450.70	125.20	256.90	832.80	3.40
224.31 ₪	51.41 ₪	86.91 ₪	362.63 ₪	

סה"כ צריכה

סה"כ לתשלום

214.45 ₪	תשלום קבוע	
14.91 ₪	תשלום עבור גודל חיבור בKVA (3x80)	
591.99 ₪	סה"כ לתשלום	לא כולל מע"מ

התפלגות חיוב בש"ח לפי תעו"ז

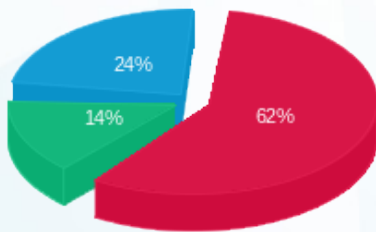

- פסגה (224.31 ₪) - 62%
- גבע (51.41 ₪) - 14%
- שפל (86.91 ₪) - 24%

הסטוריית צריכה בקוט"ש

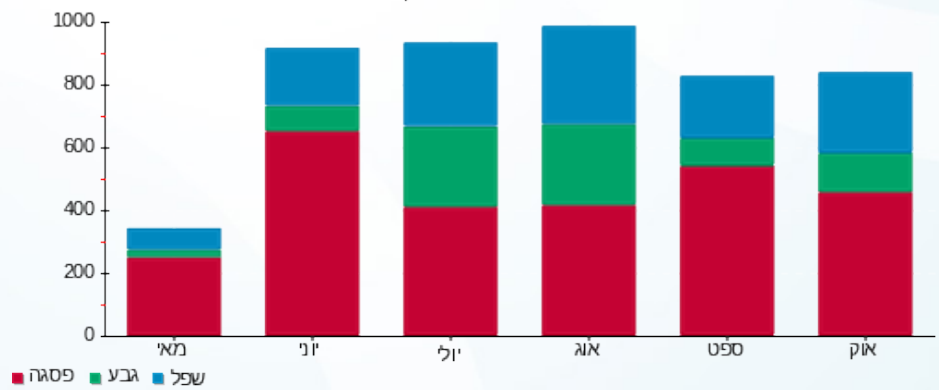



09/11/22

תאריך הפקה:

שם דייר: אמ.אמ.אס תקשורת בע"מ (פובליסיס) מא ק.34
שם אתר: מגדל צמפיון

31/10/22

תאריך קריאה נוכחית:

01/10/22

תאריך קריאה קודמת:

לקוח/ה נכבד/ה, אנו מתכבדים להגיש את חישוב צריכת החשמל לתקופה 01/10/22 - 31/10/22:

אמ.אמ.אס תקשורת בע"מ (פובליסיס) מא ק.34 - 2 - 14155687(3x250)

סוג תעריף	סוג צריכה	קריאה קודמת	קריאה נוכחית	סה"כ צריכה בקוט"ש	מחיר לקוט"ש בא"ג	סה"כ לתשלום
פרטי חשבון עבור תאריכים:						
777	פסגה	01/10/22	31/10/22	318.80	49.77	158.67 ₪
778	גבע	11,866.00	11,877.20	11.20	41.06	4.60 ₪
779	שפל	35,703.20	35,711.60	8.40	33.83	2.84 ₪

סה"כ לדייר:

פסגה	גבע	שפל	סה"כ	שיא ביקוש
318.80	11.20	8.40	338.40	5.77
158.67 ₪	4.60 ₪	2.84 ₪	166.11 ₪	

סה"כ צריכה

סה"כ לתשלום

0.00 ₪	תשלום קבוע	
46.59 ₪	תשלום עבור גודל חיבור בKVA (3x250)	
212.70 ₪	סה"כ לתשלום	לא כולל מע"מ

התפלגות חיוב בש"ח לפי תעו"ז

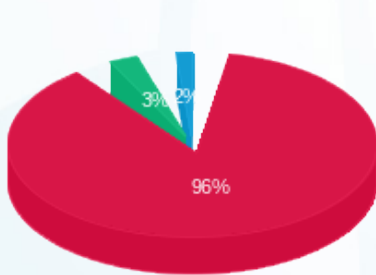

- פסגה (158.67 ₪)
- גבע (4.60 ₪)
- שפל (2.84 ₪)

הסטוריית צריכה בקוט"ש

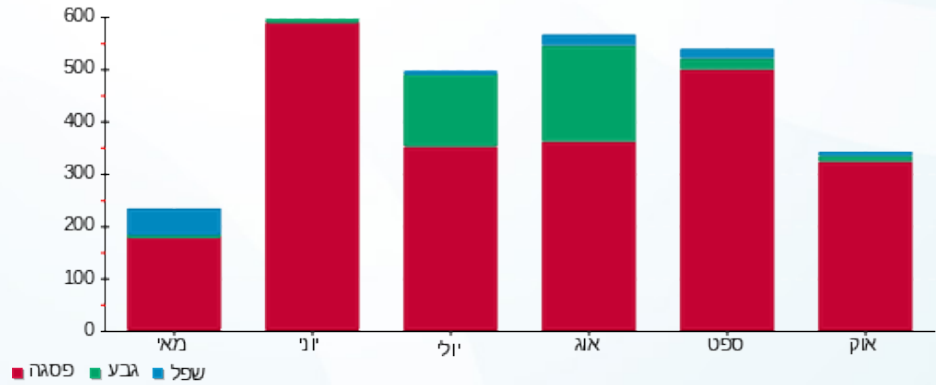



09/11/22

תאריך הפקה:

שם דייר: אמ.אמ.אס תקשורת בע"מ (פובליסיס) מא ק.42
שם אתר: מגדל צמפיון

31/10/22

תאריך קריאה נוכחית:

01/10/22

תאריך קריאה קודמת:

לקוח/ה נכבד/ה, אנו מתכבדים להגיש את חישוב צריכת החשמל לתקופה 01/10/22 - 31/10/22:

אמ.אמ.אס תקשורת בע"מ (פובליסיס) מא ק.42 - 3 - 15091231(3x125)

סוג תעריף	סוג צריכה	קריאה קודמת	קריאה נוכחית	סה"כ צריכה בקוט"ש	מחיר לקוט"ש בא"ג	סה"כ לתשלום
פרטי חשבון עבור תאריכים:						
777	פסגה	01/10/22	31/10/22	282.25	49.77	140.48 ₪
778	גבע	3,512.80	3,551.25	38.45	41.06	15.79 ₪
779	שפל	7,307.20	7,334.35	27.15	33.83	9.18 ₪

סה"כ לדיר:

פסגה	גבע	שפל	סה"כ	שיא ביקוש
282.25	38.45	27.15	347.85	2.98
140.48 ₪	15.79 ₪	9.18 ₪	165.45 ₪	

סה"כ צריכה

סה"כ לתשלום

0.00 ₪	תשלום קבוע	
23.29 ₪	תשלום עבור גודל חיבור בKVA (3x125)	
188.74 ₪	סה"כ לתשלום	לא כולל מע"מ

התפלגות חיוב בש"ח לפי תעו"ז

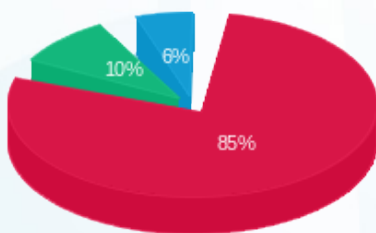

- פסגה (140.48 ₪) 85%
- גבע (15.79 ₪) 10%
- שפל (9.18 ₪) 6%

הסטוריית צריכה בקוט"ש

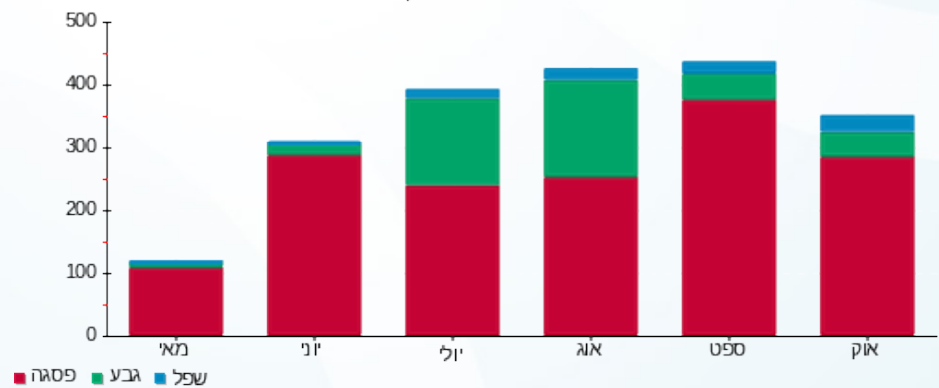



09/11/22

תאריך הפקה:

שם דייר: אמ.אמ.אס תקשורת בע"מ (פובליסיס) מא ק.43
שם אתר: מגדל צמפיון

31/10/22

תאריך קריאה נוכחי:

01/10/22

תאריך קריאה קודמת:

לקוח/ה נכבד/ה, אנו מתכבדים להגיש את חישוב צריכת החשמל לתקופה 01/10/22 - 31/10/22:

אמ.אמ.אס תקשורת בע"מ (פובליסיס) מא ק.43 - 4 - 15091231(3x125)

סוג תעריף	סוג צריכה	קריאה קודמת	קריאה נוכחית	סה"כ צריכה בקוט"ש	מחיר לקוט"ש בא"ג	סה"כ לתשלום
פרטי חשבון עבור תאריכים:						
777	פסגה	01/10/22	31/10/22	167.95	49.77	83.59 ₪
778	גבע	2,872.90	2,877.80	4.90	41.06	2.01 ₪
779	שפל	15,798.50	15,798.60	0.10	33.83	0.03 ₪

סה"כ לדייר:

פסגה	גבע	שפל	סה"כ	שיא ביקוש
167.95	4.90	0.10	172.95	2.02
83.59 ₪	2.01 ₪	0.03 ₪	85.63 ₪	

סה"כ צריכה

סה"כ לתשלום

0.00 ₪	תשלום קבוע	
23.29 ₪	תשלום עבור גודל חיבור בKVA (3x125)	
108.93 ₪	סה"כ לתשלום	לא כולל מע"מ

התפלגות חיוב בש"ח לפי תעו"ז

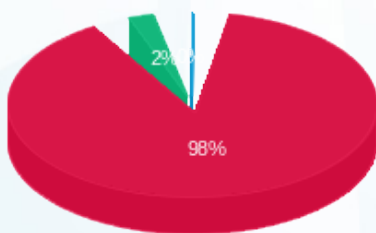

- פסגה (83.59 ₪)
- גבע (2.01 ₪)
- שפל (0.03 ₪)

הסטוריית צריכה בקוט"ש

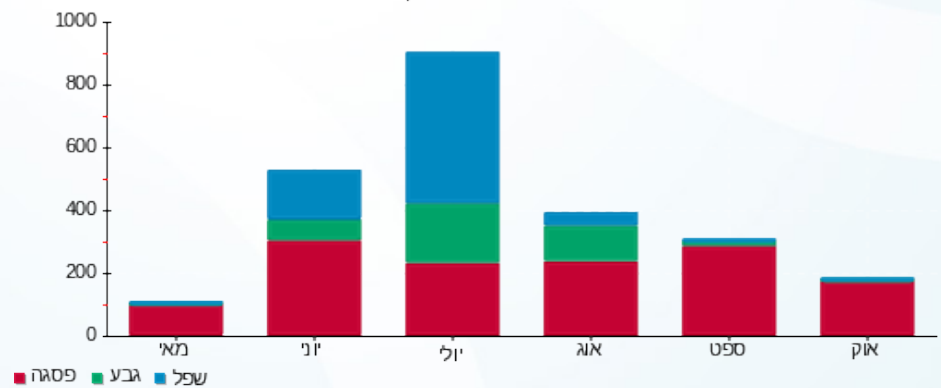

- פסגה
- גבע
- שפל





09/11/22

תאריך הפקה:

שם דייר: אמ.אמ.אס תקשורת בע"מ (פובליסיס) מאור וכוח ק.34

31/10/22

תאריך קריאה נוכחי:

שם אתר: מגדל צמפיון

01/10/22

תאריך קריאה קודמת:

לקוח/ה נכבד/ה, אנו מתכבדים להגיש את חישוב צריכת החשמל לתקופה 01/10/22 - 31/10/22:

אמ.אמ.אס תקשורת בע"מ (פובליסיס) מאור וכוח ק.34 - 3 - 14155749(3x250)

סוג תעריף	סוג צריכה	קריאה קודמת	קריאה נוכחית	סה"כ צריכה בקוט"ש	מחיר לקוט"ש בא"ג	סה"כ לתשלום
		01/10/22	31/10/22			
777	פסגה	382,111.20	387,351.20	5,240.00	49.77	2,607.95 ₪
778	גבע	170,742.40	173,912.60	3,170.20	41.06	1,301.68 ₪
779	שפל	535,859.60	542,336.00	6,476.40	33.83	2,190.97 ₪

סה"כ לדייר:

פסגה	גבע	שפל	סה"כ	שיא ביקוש
5,240.00	3,170.20	6,476.40	14,886.60	31.29
2,607.95 ₪	1,301.68 ₪	2,190.97 ₪	6,100.60 ₪	

סה"כ צריכה

סה"כ לתשלום

214.45 ₪	תשלום קבוע	
46.59 ₪	תשלום עבור גודל חיבור בKVA (3x250)	
6,361.64 ₪	סה"כ לתשלום	לא כולל מע"מ

התפלגות חיוב בש"ח לפי תעו"ז

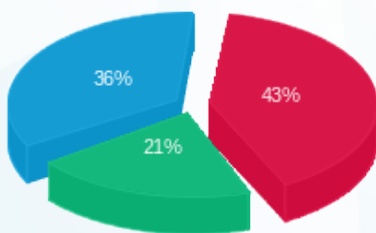

- פסגה (2,607.95 ₪) 21%
- גבע (1,301.68 ₪) 36%
- שפל (2,190.97 ₪) 43%

הסטוריית צריכה בקוט"ש

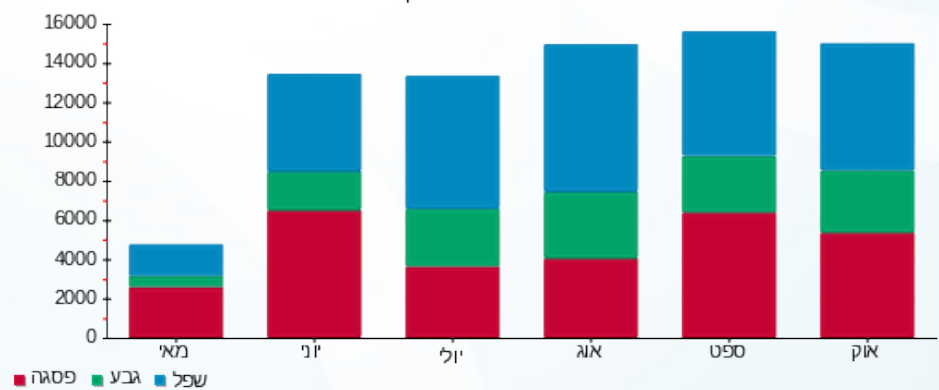



09/11/22

תאריך הפקה:

שם דייר: אמ.אמ.אס תקשורת בע"מ (פובליסיס) מאור וכח ק.42

31/10/22

תאריך קריאה נוכחית:

שם אתר: מגדל צמפיון

01/10/22

תאריך קריאה קודמת:

לקוח/ה נכבד/ה, אנו מתכבדים להגיש את חישוב צריכת החשמל לתקופה 01/10/22 - 31/10/22:

אמ.אמ.אס תקשורת בע"מ (פובליסיס) מאור וכח ק.42 - 3 - 16048051(3x125)

סוג תעריף	סוג צריכה	קריאה קודמת	קריאה נוכחית	סה"כ צריכה בקוט"ש	מחיר לקוט"ש בא"ג	סה"כ לתשלום
פרטי חשבון עבור תאריכים:						
777	פסגה	01/10/22	31/10/22	1,491.10	49.77	742.12 ₪
778	גבע	33,257.50	33,848.50	591.00	41.06	242.66 ₪
779	שפל	93,638.90	94,686.70	1,047.80	33.83	354.47 ₪

סה"כ לדייר:

פסגה	גבע	שפל	סה"כ	שיא ביקוש
1,491.10	591.00	1,047.80	3,129.90	9.59
742.12 ₪	242.66 ₪	354.47 ₪	1,339.26 ₪	

סה"כ צריכה

סה"כ לתשלום

214.45 ₪	תשלום קבוע	
23.29 ₪	תשלום עבור גודל חיבור בKVA (3x125)	
1,577.00 ₪	סה"כ לתשלום	לא כולל מע"מ

התפלגות חיוב בש"ח לפי תעו"ז

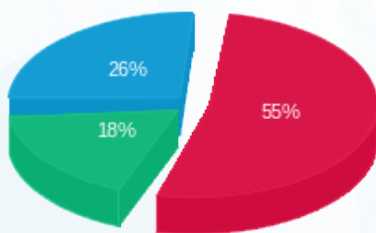

- פסגה (742.12 ₪) 18%
- גבע (242.66 ₪) 26%
- שפל (354.47 ₪) 55%

הסטוריית צריכה בקוט"ש

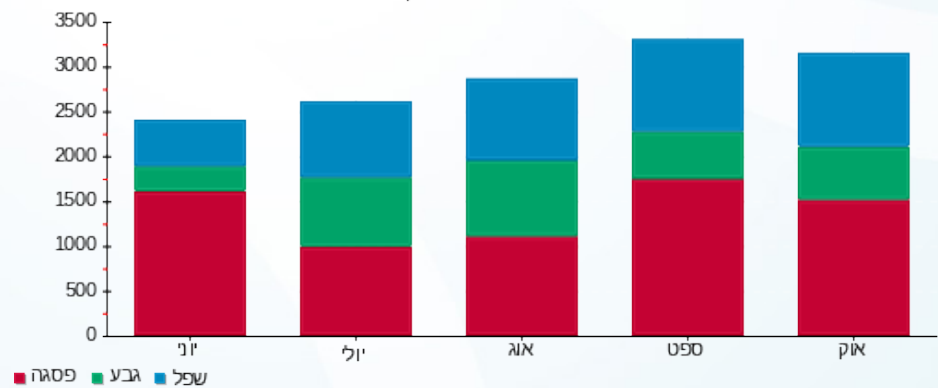

09/11/22 תאריך הפקה: **שם דייר:** אמ.אמ.אס תקשורת בע"מ (פובליסיס) מאור וכח ק.43
 31/10/22 תאריך קריאה נוכחית: **שם אתר:** מגדל צמפיון
 01/10/22 תאריך קריאה קודמת: תאריך קריאה קודמת:

לקוח/ה נכבד/ה, אנו מתכבדים להגיש את חישוב צריכת החשמל לתקופה 01/10/22 - 31/10/22:

אמ.אמ.אס תקשורת בע"מ (פובליסיס) מאור וכח ק.43 - 4 - 16048051(3x63)

סוג תעריף	סוג צריכה	קריאה קודמת	קריאה נוכחית	סה"כ צריכה בקוט"ש	מחיר לקוט"ש בא"ג	סה"כ לתשלום
פרטי חשבון עבור תאריכים: 01/10/22 - 31/10/22						
777	פסגה	18,776.60	19,200.70	424.10	49.77	211.07 ₪
778	גבע	4,283.40	4,385.00	101.60	41.06	41.72 ₪
779	שפל	11,981.10	12,099.80	118.70	33.83	40.16 ₪

סה"כ לדייר:

פסגה	גבע	שפל	סה"כ	שיא ביקוש
424.10	101.60	118.70	644.40	5.72
211.07 ₪	41.72 ₪	40.16 ₪	292.95 ₪	

סה"כ צריכה
סה"כ לתשלום

214.45 ₪	תשלום קבוע	
11.74 ₪	תשלום עבור גודל חיבור בKVA (3x63)	
519.14 ₪	סה"כ לתשלום	לא כולל מע"מ

התפלגות חיוב בש"ח לפי תע"ז

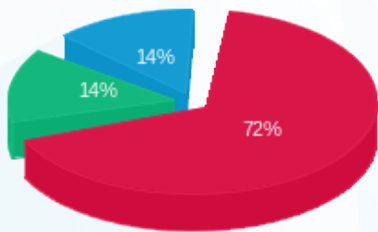

■ פסגה (211.07 ₪)
 ■ גבע (41.72 ₪)
 ■ שפל (40.16 ₪)

הסטוריית צריכה בקוט"ש

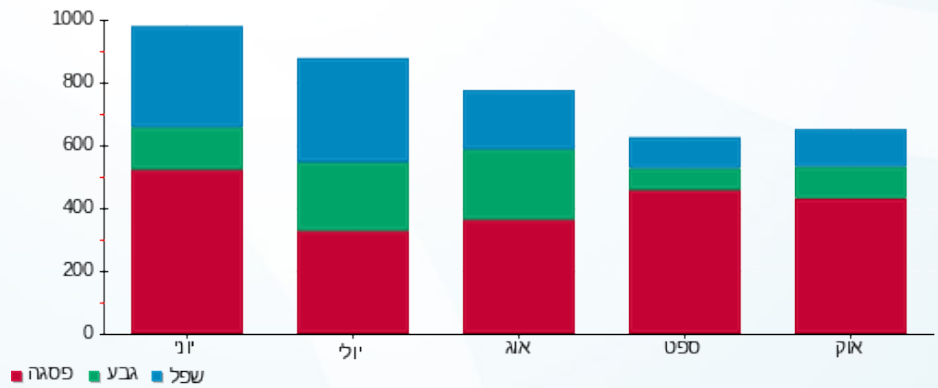

09/11/22 תאריך הפקה:
 31/10/22 תאריך קריאה נוכחית:
 01/10/22 תאריך קריאה קודמת:

שם דייר: אמריקן לייזר מא ק.17
 שם אתר: מגדל צמפיון

לקוח/ה נכבד/ה, אנו מתכבדים להגיש את חישוב צריכת החשמל לתקופה 01/10/22 - 31/10/22:

אמריקן לייזר מא ק.17 - 6 - 81040316(0x0)

סה"כ לתשלום	מחיר לקוט"ש בא"ג	סה"כ צריכה בקוט"ש	קריאה נוכחית	קריאה קודמת	סוג צריכה	סוג תעריף
			31/10/22	01/10/22	פרטי חשבון עבור תאריכים:	
155.13 ₪	49.77	311.70	12,081.30	11,769.60	פסגה	777
39.95 ₪	41.06	97.30	4,176.60	4,079.30	גבע	778
17.83 ₪	33.83	52.70	6,553.50	6,500.80	שפל	779

סה"כ לדייר:

שיא ביקוש	סה"כ	שפל	גבע	פסגה
4.20	461.70	52.70	97.30	311.70
	212.91 ₪	17.83 ₪	39.95 ₪	155.13 ₪

סה"כ צריכה
 סה"כ לתשלום

0.00 ₪	תשלום קבוע	
0.00 ₪	תשלום עבור גודל חיבור בKVA (0x0)	
212.91 ₪	סה"כ לתשלום	לא כולל מע"מ

התפלגות חיוב בש"ח לפי תעו"ז

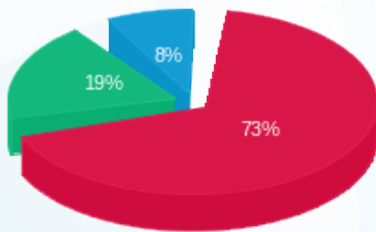

פסגה (155.13 ₪) 73%
 גבע (39.95 ₪) 19%
 שפל (17.83 ₪) 8%

הסטוריית צריכה בקוט"ש

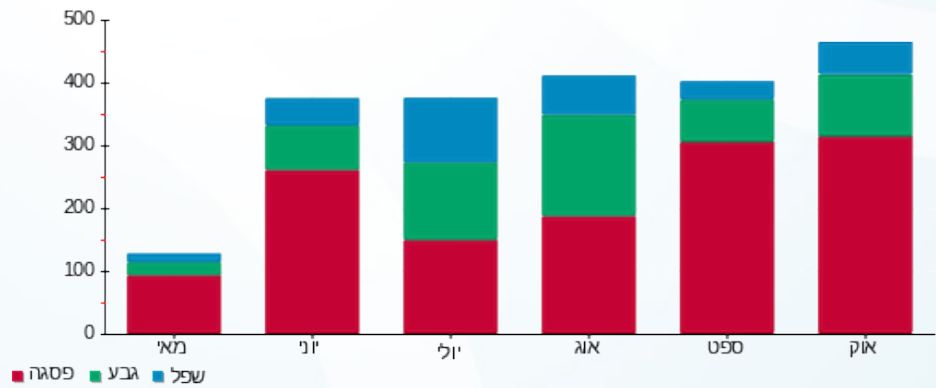

09/11/22 תאריך הפקה:
 31/10/22 תאריך קריאה נוכחית:
 01/10/22 תאריך קריאה קודמת:

שם דייר: אמריקן לייזר מאור וכח ק.17
 שם אתר: מגדל צמפיון

לקוח/ה נכבד/ה, אנו מתכבדים להגיש את חישוב צריכת החשמל לתקופה 01/10/22 - 31/10/22:

אמריקן לייזר מאור וכח ק.17 - 6 - 81036507(3x80)

סוג תעריף	סוג צריכה	קריאה קודמת	קריאה נוכחית	סה"כ צריכה בקוט"ש	מחיר לקוט"ש בא"ג	סה"כ לתשלום
פרטי חשבון עבור תאריכים:						
777	פסגה	01/10/22	31/10/22	1,217.90	49.77	606.15 ₪
778	גבע	17,518.80	17,967.10	448.30	41.06	184.07 ₪
779	שפל	23,586.40	23,723.70	137.30	33.83	46.45 ₪

סה"כ לדייר:

פסגה	גבע	שפל	סה"כ	שיא ביקוש
1,217.90	448.30	137.30	1,803.50	10.70
606.15 ₪	184.07 ₪	46.45 ₪	836.67 ₪	

סה"כ צריכה
 סה"כ לתשלום

214.45 ₪	תשלום קבוע	
14.91 ₪	תשלום עבור גודל חיבור בKVA (3x80)	
1,066.03 ₪	סה"כ לתשלום	לא כולל מע"מ

התפלגות חיוב בש"ח לפי תעו"ז

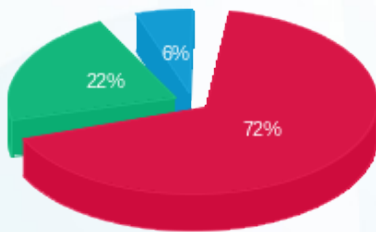

■ פסגה (606.15 ₪)
 ■ גבע (184.07 ₪)
 ■ שפל (46.45 ₪)

הסטוריית צריכה בקוט"ש

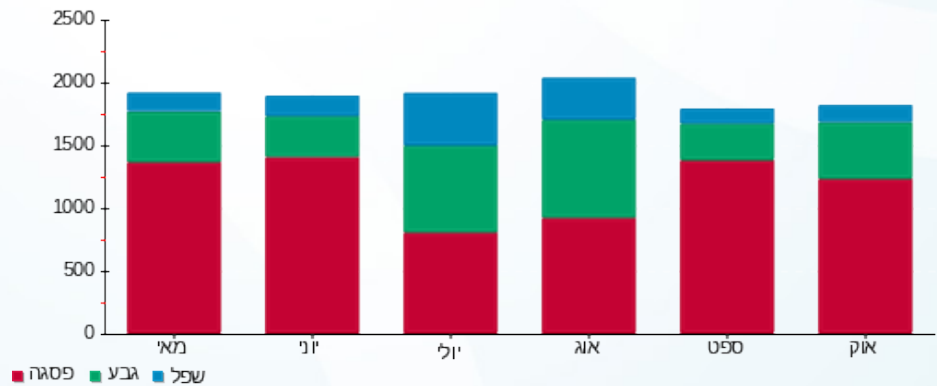



09/11/22

תאריך הפקה:

שם דייר: אספיר גלובל מא ק.16

31/10/22

תאריך קריאה נוכחית:

שם אתר: מגדל צמפיון

01/10/22

תאריך קריאה קודמת:

לקוח/ה נכבד/ה, אנו מתכבדים להגיש את חישוב צריכת החשמל לתקופה 01/10/22 - 31/10/22:

אספיר גלובל מא ק.16 - 2 - 81037798(3x100)

סוג תעריף	סוג צריכה	קריאה קודמת	קריאה נוכחית	סה"כ צריכה בקוט"ש	מחיר לקוט"ש בא"ג	סה"כ לתשלום
פרטי חשבון עבור תאריכים:						
777	פסגה	01/10/22	31/10/22	710.00	49.77	353.37 ₪
778	גבע	13,755.80	14,271.80	516.00	41.06	211.87 ₪
779	שפל	41,537.00	42,654.80	1,117.80	33.83	378.15 ₪

סה"כ לדייר:

פסגה	גבע	שפל	סה"כ	שיא ביקוש
710.00	516.00	1,117.80	2,343.80	6.40
353.37 ₪	211.87 ₪	378.15 ₪	943.39 ₪	

סה"כ צריכה

סה"כ לתשלום

0.00 ₪	תשלום קבוע	
18.64 ₪	תשלום עבור גודל חיבור בKVA (3x100)	
962.02 ₪	סה"כ לתשלום	לא כולל מע"מ

התפלגות חיוב בש"ח לפי תעו"ז

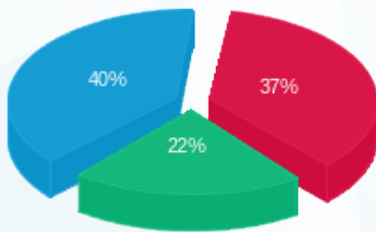

- פסגה (353.37 ₪)
- גבע (211.87 ₪)
- שפל (378.15 ₪)

הסטוריית צריכה בקוט"ש

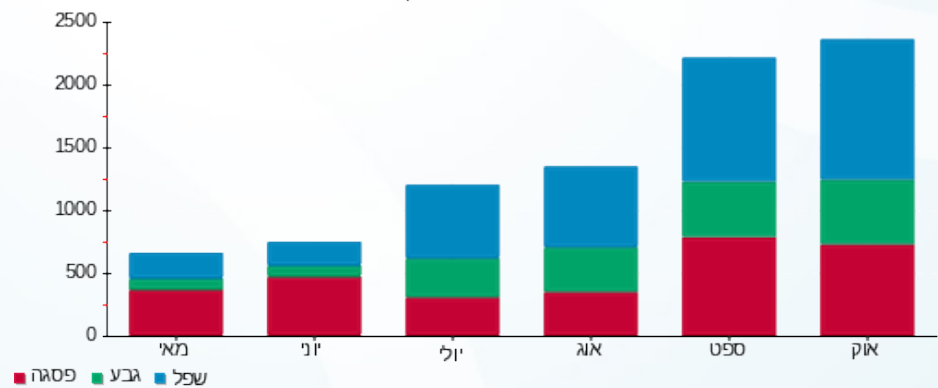

- פסגה
- גבע
- שפל



09/11/22 תאריך הפקה:
 31/10/22 תאריך קריאה נוכחית:
 01/10/22 תאריך קריאה קודמת:

שם דייר: אספיר גלובל מאור וכוח 16.ק
 שם אתר: מגדל צמפיון

לקוח/ה נכבד/ה, אנו מתכבדים להגיש את חישוב צריכת החשמל לתקופה 01/10/22 - 31/10/22:

אספיר גלובל מאור וכוח 16.ק - 2 - 81042496(3x160)

סוג תעריף	סוג צריכה	קריאה קודמת	קריאה נוכחית	סה"כ צריכה בקוט"ש	מחיר לקוט"ש בא"ג	סה"כ לתשלום
פרטי חשבון עבור תאריכים:						
777	פסגה	01/10/22	31/10/22	112.10	49.77	55.79 ₪
778	גבע	43,582.25	43,664.10	81.85	41.06	33.61 ₪
779	שפל	130,788.35	130,968.70	180.35	33.83	61.01 ₪

סה"כ לדייר:

פסגה	גבע	שפל	סה"כ	שיא ביקוש
112.10	81.85	180.35	374.30	0.65
₪ 55.79	₪ 33.61	₪ 61.01	₪ 150.41	

סה"כ צריכה
 סה"כ לתשלום

214.45 ₪	תשלום קבוע	
29.82 ₪	תשלום עבור גודל חיבור בKVA (3x160)	
394.68 ₪	סה"כ לתשלום	לא כולל מע"מ

התפלגות חיוב בש"ח לפי תע"ז

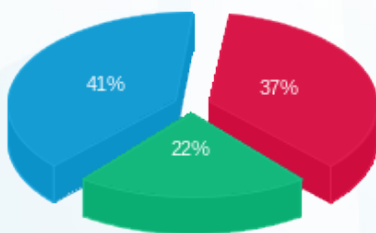

פסגה (₪ 55.79)
 גבע (₪ 33.61)
 שפל (₪ 61.01)

הסטוריית צריכה בקוט"ש

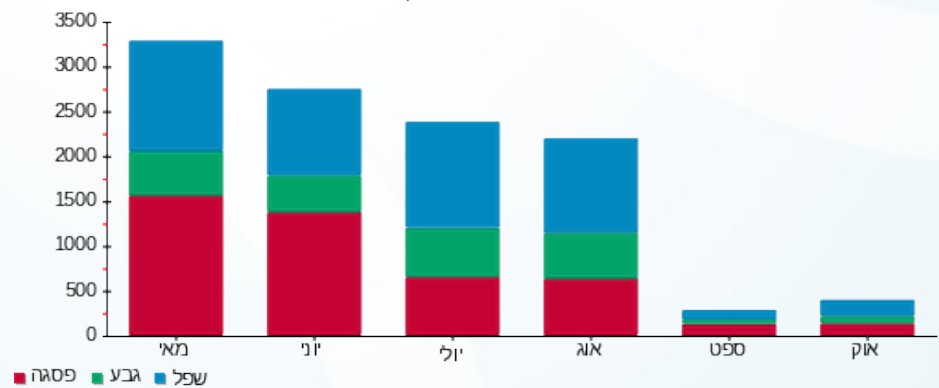



09/11/22 תאריך הפקה:
 31/10/22 תאריך קריאה נוכחית:
 01/10/22 תאריך קריאה קודמת:

שם דייר: בזק ק.קרקע
 שם אתר: מגדל צמפיון

לקוח/ה נכבד/ה, אנו מתכבדים להגיש את חישוב צריכת החשמל לתקופה 01/10/22 - 31/10/22:

בזק ק.קרקע - 3 - 81037876 (3x40)

סה"כ לתשלום	מחיר לקוט"ש בא"ג	סה"כ צריכה בקוט"ש	קריאה נוכחית	קריאה קודמת	סוג צריכה	סוג תעריף
			31/10/22	01/10/22		פרטי חשבון עבור תאריכים:
166.18 ₪	49.77	333.90	26,404.00	26,070.10	פסגה	777
99.57 ₪	41.06	242.50	14,519.90	14,277.40	גבע	778
179.94 ₪	33.83	531.90	45,227.60	44,695.70	שפל	779

סה"כ לדייר:

שיא ביקוש	סה"כ	שפל	גבע	פסגה
1.60	1,108.30	531.90	242.50	333.90
	445.69 ₪	179.94 ₪	99.57 ₪	166.18 ₪

סה"כ צריכה
 סה"כ לתשלום

214.45 ₪	תשלום קבוע	
7.45 ₪	תשלום עבור גודל חיבור בKVA (3x40)	
667.60 ₪	סה"כ לתשלום	לא כולל מע"מ

התפלגות חיוב בש"ח לפי תעו"ז

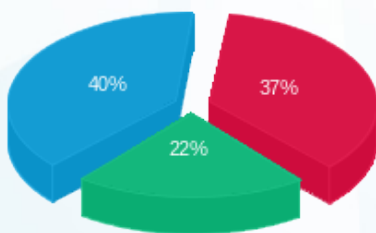

■ פסגה (166.18 ₪)
 ■ גבע (99.57 ₪)
 ■ שפל (179.94 ₪)

הסטוריית צריכה בקוט"ש

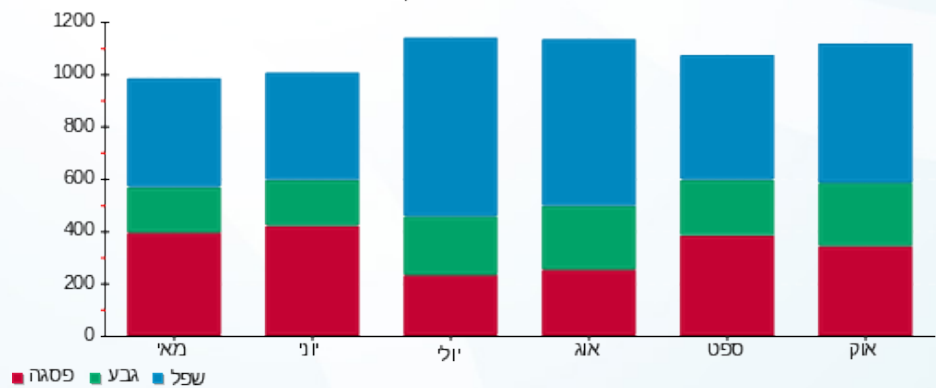

■ פסגה ■ גבע ■ שפל





09/11/22

תאריך הפקדה:

שם דייר: בלאק חנות נוחות ק.קרקע
שם אתר: מגדל צמפיון

31/10/22

תאריך קריאה נוכחית:

01/10/22

תאריך קריאה קודמת:

לקוח/ה נכבד/ה, אנו מתכבדים להגיש את חישוב צריכת החשמל לתקופה 01/10/22 - 31/10/22:

בלאק חנות נוחות ק.קרקע - 3 - 81037998(3x40)

סה"כ לתשלום	מחיר לקוט"ש בא"ג	סה"כ צריכה בקוט"ש	קריאה נוכחית	קריאה קודמת	סוג צריכה	סוג תעריף
			31/10/22	01/10/22		פרטי חשבון עבור תאריכים:
₪ 520.49	49.77	1,045.80	70,128.95	69,083.15	פסגה	777
₪ 252.99	41.06	616.15	31,372.10	30,755.95	גבע	778
₪ 474.33	33.83	1,402.10	93,426.80	92,024.70	שפל	779

סה"כ לדייר:

שיא ביקוש	סה"כ	שפל	גבע	פסגה
10.20	3,064.05	1,402.10	616.15	1,045.80
	₪ 1,247.82	₪ 474.33	₪ 252.99	₪ 520.49

סה"כ צריכה

סה"כ לתשלום

₪ 214.45	תשלום קבוע	
₪ 7.45	תשלום עבור גודל חיבור בKVA (3x40)	
₪ 1,469.72	סה"כ לתשלום	לא כולל מע"מ

התפלגות חיוב בש"ח לפי תעו"ז

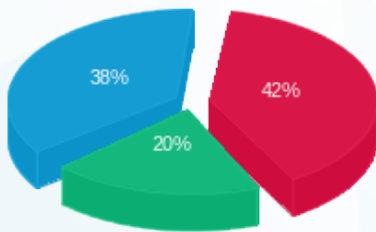

■ פסגה (₪ 520.49)
■ גבע (₪ 252.99)
■ שפל (₪ 474.33)

הסטוריית צריכה בקוט"ש

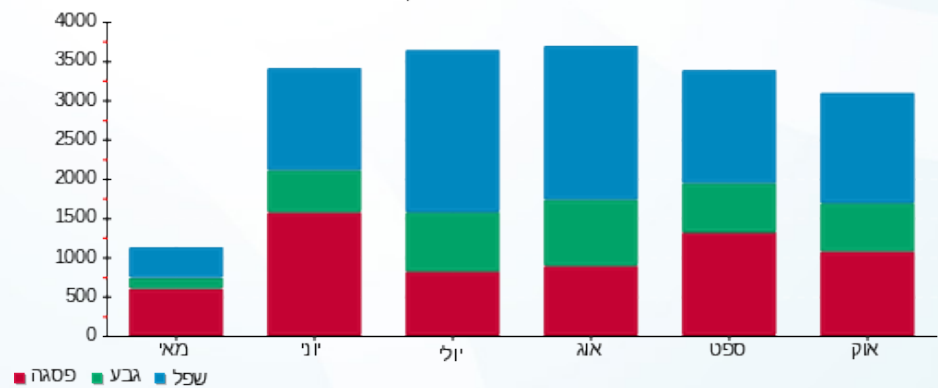



09/11/22

תאריך הפקה:

שם דייר: בנק לאומי מא ק.11
שם אתר: מגדל צמפיון

31/10/22

תאריך קריאה נוכחית:

01/10/22

תאריך קריאה קודמת:

לקוח/ה נכבד/ה, אנו מתכבדים להגיש את חישוב צריכת החשמל לתקופה 01/10/22 - 31/10/22:

בנק לאומי מא ק.11 - 3 - 81037798(3x250)

סוג תעריף	סוג צריכה	קריאה קודמת	קריאה נוכחית	סה"כ צריכה בקוט"ש	מחיר לקוט"ש בא"ג	סה"כ לתשלום
פרטי חשבון עבור תאריכים:						
777	פסגה	01/10/22	31/10/22	324.60	49.77	161.55 ₪
778	גבע	22,344.00	22,418.20	74.20	41.06	30.47 ₪
779	שפל	72,334.80	72,488.00	153.20	33.83	51.83 ₪

סה"כ לדייר:

פסגה	גבע	שפל	סה"כ	שיא ביקוש
324.60	74.20	153.20	552.00	2.60
161.55 ₪	30.47 ₪	51.83 ₪	243.85 ₪	

סה"כ צריכה

סה"כ לתשלום

0.00 ₪	תשלום קבוע	
46.59 ₪	תשלום עבור גודל חיבור בKVA (3x250)	
290.44 ₪	סה"כ לתשלום	לא כולל מע"מ

התפלגות חיוב בש"ח לפי תעו"ז

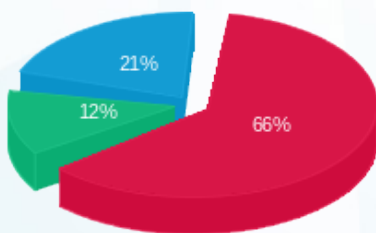

- פסגה (161.55 ₪)
- גבע (30.47 ₪)
- שפל (51.83 ₪)

הסטוריית צריכה בקוט"ש

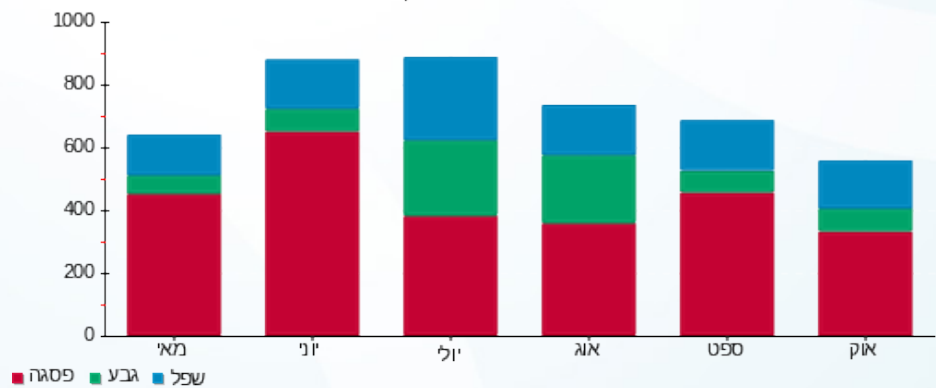

09/11/22 תאריך הפקה:
 31/10/22 תאריך קריאה נוכחית:
 01/10/22 תאריך קריאה קודמת:

שם דייר: בנק לאומי מא ק.12
 שם אתר: מגדל צמפיון

לקוח/ה נכבד/ה, אנו מתכבדים להגיש את חישוב צריכת החשמל לתקופה 01/10/22 - 31/10/22:

בנק לאומי מא ק.12 - 4 - 81037798(3x200)

סוג תעריף	סוג צריכה	קריאה קודמת	קריאה נוכחית	סה"כ צריכה בקוט"ש	מחיר לקוט"ש בא"ג	סה"כ לתשלום
פרטי חשבון עבור תאריכים:						
777	פסגה	01/10/22	31/10/22	963.60	49.77	479.58 ₪
778	גבע	20,556.20	21,126.20	570.00	41.06	234.04 ₪
779	שפל	64,520.80	65,768.20	1,247.40	33.83	422.00 ₪

סה"כ לדייר:

פסגה	גבע	שפל	סה"כ	שיא ביקוש
963.60	570.00	1,247.40	2,781.00	7.40
479.58 ₪	234.04 ₪	422.00 ₪	1,135.62 ₪	

סה"כ צריכה
 סה"כ לתשלום

0.00 ₪	תשלום קבוע	
37.27 ₪	תשלום עבור גודל חיבור בKVA (3x200)	
1,172.89 ₪	סה"כ לתשלום	לא כולל מע"מ

התפלגות חיוב בש"ח לפי תע"ז

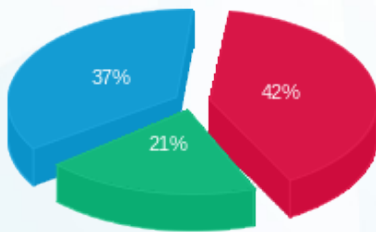

פסגה (479.58 ₪) 42%
 גבע (234.04 ₪) 37%
 שפל (422.00 ₪) 21%

הסטוריית צריכה בקוט"ש

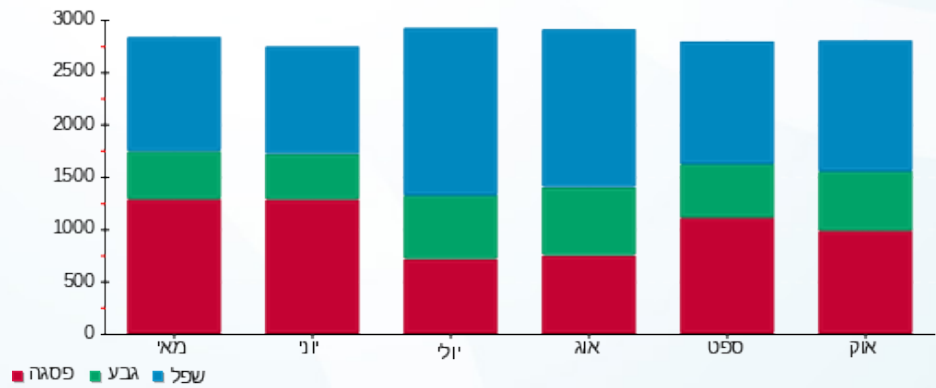



09/11/22

תאריך הפקה:

שם דייר: בנק לאומי מא ק.14

31/10/22

תאריך קריאה נוכחית:

שם אתר: מגדל צמפיון

01/10/22

תאריך קריאה קודמת:

לקוח/ה נכבד/ה, אנו מתכבדים להגיש את חישוב צריכת החשמל לתקופה 01/10/22 - 31/10/22:

בנק לאומי מא ק.14 - 4 - 81038314(3x125)

סוג תעריף	סוג צריכה	קריאה קודמת	קריאה נוכחית	סה"כ צריכה בקוט"ש	מחיר לקוט"ש בא"ג	סה"כ לתשלום
פרטי חשבון עבור תאריכים:						
		01/10/22	31/10/22			
777	פסגה	42,995.00	43,320.80	325.80	49.77	162.15 ₪
778	גבע	14,878.80	15,025.00	146.20	41.06	60.03 ₪
779	שפל	53,773.80	54,088.80	315.00	33.83	106.56 ₪

סה"כ לדייר:

פסגה	גבע	שפל	סה"כ	שיא ביקוש
325.80	146.20	315.00	787.00	2.40
162.15 ₪	60.03 ₪	106.56 ₪	328.74 ₪	

סה"כ צריכה

סה"כ לתשלום

0.00 ₪	תשלום קבוע	
23.29 ₪	תשלום עבור גודל חיבור בKVA (3x125)	
352.04 ₪	סה"כ לתשלום	לא כולל מע"מ

התפלגות חיוב בש"ח לפי תע"ז

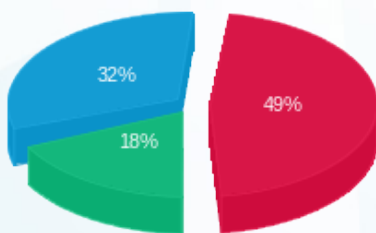

- פסגה (162.15 ₪) 49%
- גבע (60.03 ₪) 18%
- שפל (106.56 ₪) 32%

הסטוריית צריכה בקוט"ש

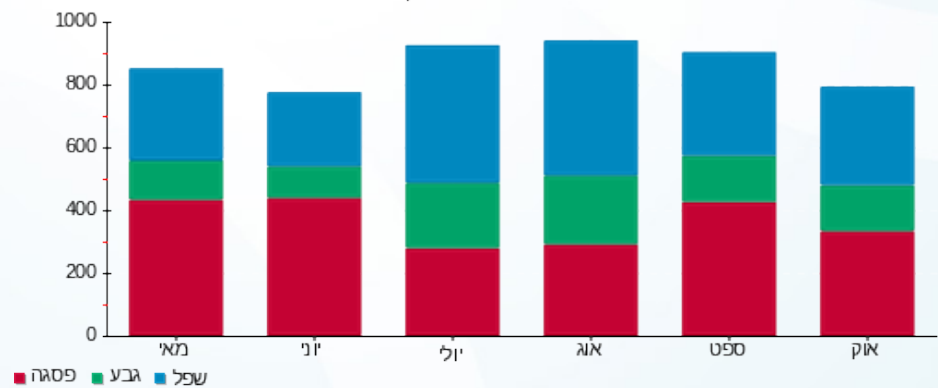



09/11/22 תאריך הפקה:
 31/10/22 תאריך קריאה נוכחית:
 01/10/22 תאריך קריאה קודמת:

שם דייר: בנק לאומי מא ק.15
 שם אתר: מגדל צמפיון

לקוח/ה נכבד/ה, אנו מתכבדים להגיש את חישוב צריכת החשמל לתקופה 01/10/22 - 31/10/22:

בנק לאומי מא ק.15 - 5 - 81037798(3x250)

סוג תעריף	סוג צריכה	קריאה קודמת	קריאה נוכחית	סה"כ צריכה בקוט"ש	מחיר לקוט"ש בא"ג	סה"כ לתשלום
פרטי חשבון עבור תאריכים:						
777	פסגה	01/10/22	31/10/22	324.40	49.77	161.45 ₪
778	גבע	14,275.60	14,396.40	120.80	41.06	49.60 ₪
779	שפל	44,764.80	45,016.40	251.60	33.83	85.12 ₪

סה"כ לדייר:

פסגה	גבע	שפל	סה"כ	שיא ביקוש
324.40	120.80	251.60	696.80	4.40
161.45 ₪	49.60 ₪	85.12 ₪	296.17 ₪	

סה"כ צריכה
 סה"כ לתשלום

0.00 ₪	תשלום קבוע
46.59 ₪	תשלום עבור גודל חיבור בKVA (3x250)
342.76 ₪	סה"כ לתשלום
לא כולל מע"מ	

התפלגות חיוב בש"ח לפי תעו"ז

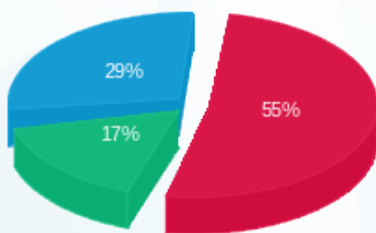

פסגה (161.45 ₪) ■
 גבע (49.60 ₪) ■
 שפל (85.12 ₪) ■

הסטוריית צריכה בקוט"ש

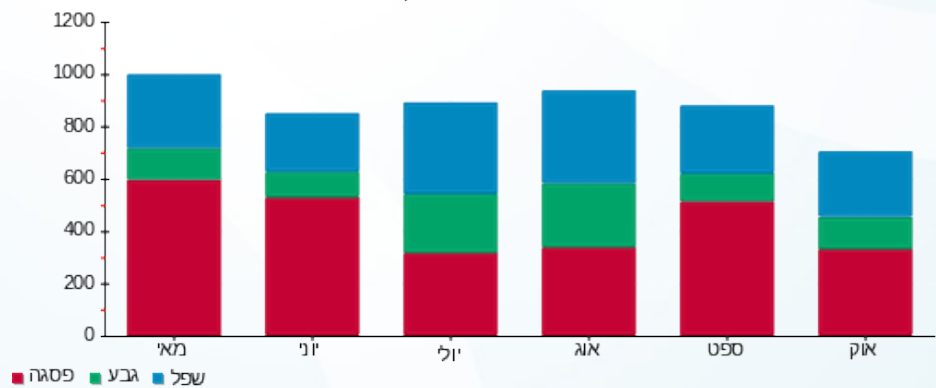

09/11/22 תאריך הפקה:
 31/10/22 תאריך קריאה נוכחית:
 01/10/22 תאריך קריאה קודמת:

שם דייר: בנק לאומי מא ק.20
 שם אתר: מגדל צמפיון

לקוח/ה נכבד/ה, אנו מתכבדים להגיש את חישוב צריכת החשמל לתקופה 01/10/22 - 31/10/22:

בנק לאומי מא ק.20 - 3 - 81038348(160x3)

סוג תעריף	סוג צריכה	קריאה קודמת	קריאה נוכחית	סה"כ צריכה בקוט"ש	מחיר לקוט"ש בא"ג	סה"כ לתשלום
פרטי חשבון עבור תאריכים:						
777	פסגה	01/10/22	31/10/22	413.60	49.77	205.85 ₪
778	גבע	19,232.40	19,394.80	162.40	41.06	66.68 ₪
779	שפל	63,816.40	64,139.60	323.20	33.83	109.34 ₪

סה"כ לדייר:

פסגה	גבע	שפל	סה"כ	שיא ביקוש
413.60	162.40	323.20	899.20	3.20
205.85 ₪	66.68 ₪	109.34 ₪	381.87 ₪	

סה"כ צריכה
 סה"כ לתשלום

0.00 ₪	תשלום קבוע	
29.82 ₪	תשלום עבור גודל חיבור בKVA (3x160)	
411.69 ₪	סה"כ לתשלום	לא כולל מע"מ

התפלגות חיוב בש"ח לפי תעו"ז

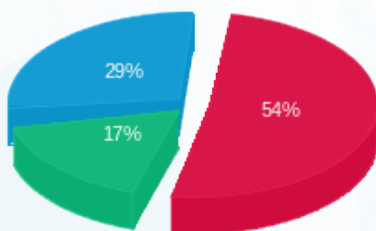

■ פסגה (205.85 ₪)
 ■ גבע (66.68 ₪)
 ■ שפל (109.34 ₪)

הסטוריית צריכה בקוט"ש

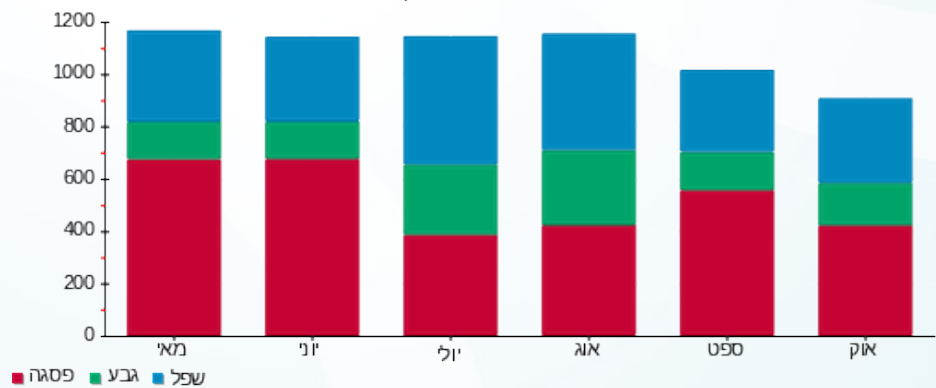



09/11/22

תאריך הפקה:

שם דייר: בנק לאומי מאור וכוח ק.11
שם אתר: מגדל צמפיון

31/10/22

תאריך קריאה נוכחית:

01/10/22

תאריך קריאה קודמת:

לקוח/ה נכבד/ה, אנו מתכבדים להגיש את חישוב צריכת החשמל לתקופה 01/10/22 - 31/10/22:

בנק לאומי מאור וכוח ק.11 - 4 - 81038200 (3x125)

סה"כ לתשלום	מחיר לקוט"ש בא"ג	סה"כ צריכה בקוט"ש	קריאה נוכחית	קריאה קודמת	סוג צריכה	סוג תעריף
			31/10/22	01/10/22		פרטי חשבון עבור תאריכים:
1,959.40 ₪	49.77	3,936.90	403,549.50	399,612.60	פסגה	777
751.23 ₪	41.06	1,829.60	135,861.40	134,031.80	גבע	778
1,357.23 ₪	33.83	4,011.90	398,524.90	394,513.00	שפל	779

סה"כ לדייר:

שיא ביקוש	סה"כ	שפל	גבע	פסגה
23.30	9,778.40	4,011.90	1,829.60	3,936.90
	4,067.85 ₪	1,357.23 ₪	751.23 ₪	1,959.40 ₪

סה"כ צריכה

סה"כ לתשלום

214.45 ₪	תשלום קבוע	
23.29 ₪	תשלום עבור גודל חיבור בKVA (3x125)	
4,305.60 ₪	סה"כ לתשלום	לא כולל מע"מ

התפלגות חיוב בש"ח לפי תעו"ז

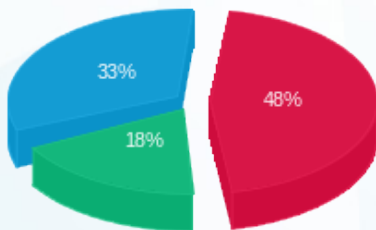

■ פסגה (1,959.40 ₪)
■ גבע (751.23 ₪)
■ שפל (1,357.23 ₪)

הסטוריית צריכה בקוט"ש

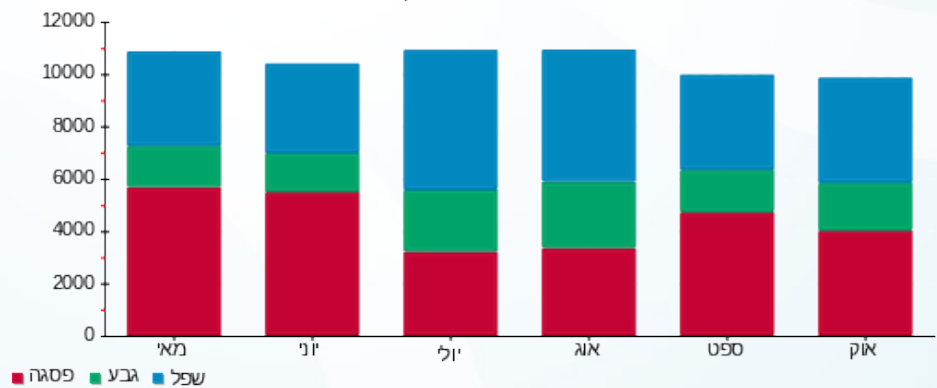

■ פסגה ■ גבע ■ שפל





09/11/22 תאריך הפקה:
 31/10/22 תאריך קריאה נוכחית:
 01/10/22 תאריך קריאה קודמת:

שם דייר: בנק לאומי מאור וכוח ק.12
 שם אתר: מגדל צמפיון

לקוח/ה נכבד/ה, אנו מתכבדים להגיש את חישוב צריכת החשמל לתקופה 01/10/22 - 31/10/22:

בנק לאומי מאור וכוח ק.12 - 3 - 81038200 (3x100)

סוג תעריף	סוג צריכה	קריאה קודמת	קריאה נוכחית	סה"כ צריכה בקוט"ש	מחיר לקוט"ש בא"ג	סה"כ לתשלום
			31/10/22	01/10/22	פרטי חשבון עבור תאריכים:	
777	פסגה	660,332.00	664,849.20	4,517.20	49.77	2,248.21 ₪
778	גבע	251,417.50	253,570.70	2,153.20	41.06	884.10 ₪
779	שפל	749,236.50	753,952.00	4,715.50	33.83	1,595.25 ₪

סה"כ לדייר:

פסגה	גבע	שפל	סה"כ	שיא ביקוש
4,517.20	2,153.20	4,715.50	11,385.90	24.00
2,248.21 ₪	884.10 ₪	1,595.25 ₪	4,727.57 ₪	

סה"כ צריכה
 סה"כ לתשלום

214.45 ₪	תשלום קבוע	
18.64 ₪	תשלום עבור גודל חיבור בKVA (3x100)	
4,960.65 ₪	סה"כ לתשלום	לא כולל מע"מ

התפלגות חיוב בש"ח לפי תע"ז

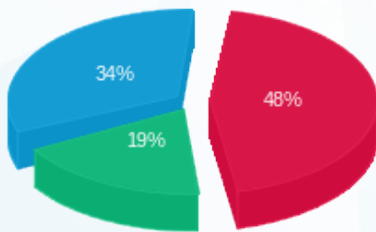

■ פסגה (2,248.21 ₪)
 ■ גבע (884.10 ₪)
 ■ שפל (1,595.25 ₪)

הסטוריית צריכה בקוט"ש

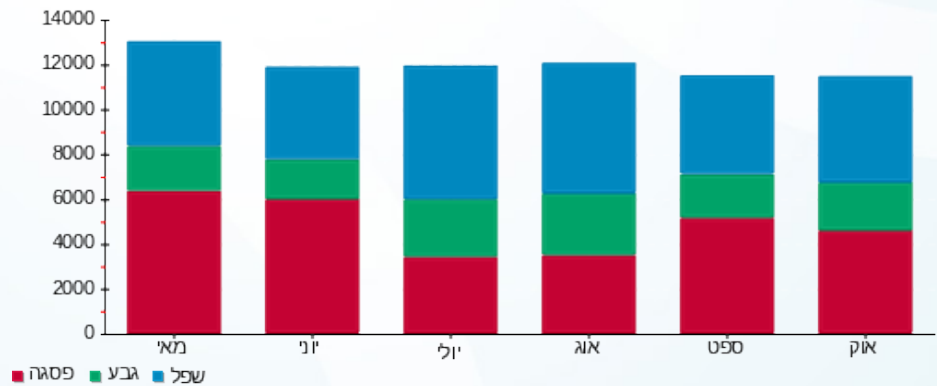



09/11/22

תאריך הפקה:

שם דייר: בנק לאומי מאור וכוח ק.14
שם אתר: מגדל צמפיון

31/10/22

תאריך קריאה נוכחית:

01/10/22

תאריך קריאה קודמת:

לקוח/ה נכבד/ה, אנו מתכבדים להגיש את חישוב צריכת החשמל לתקופה 01/10/22 - 31/10/22:

בנק לאומי מאור וכוח ק.14 - 6 - 81038200(3x80)

סוג תעריף	סוג צריכה	קריאה קודמת	קריאה נוכחית	סה"כ צריכה בקוט"ש	מחיר לקוט"ש בא"ג	סה"כ לתשלום
פרטי חשבון עבור תאריכים:						
		01/10/22	31/10/22			
777	פסגה	222,640.90	225,646.90	3,006.00	49.77	1,496.09 ₪
778	גבע	85,603.20	87,446.00	1,842.80	41.06	756.65 ₪
779	שפל	256,883.50	260,923.50	4,040.00	33.83	1,366.73 ₪

סה"כ לדייר:

פסגה	גבע	שפל	סה"כ	שיא ביקוש
3,006.00	1,842.80	4,040.00	8,888.80	16.20
1,496.09 ₪	756.65 ₪	1,366.73 ₪	3,619.47 ₪	

סה"כ צריכה

סה"כ לתשלום

214.45 ₪	תשלום קבוע	
14.91 ₪	תשלום עבור גודל חיבור בKVA (3x80)	
3,848.83 ₪	סה"כ לתשלום	לא כולל מע"מ

התפלגות חיוב בש"ח לפי תעו"ז

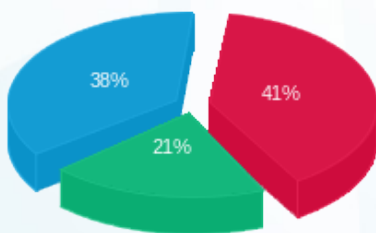

- פסגה (1,496.09 ₪) 41%
- גבע (756.65 ₪) 21%
- שפל (1,366.73 ₪) 38%

הסטוריית צריכה בקוט"ש

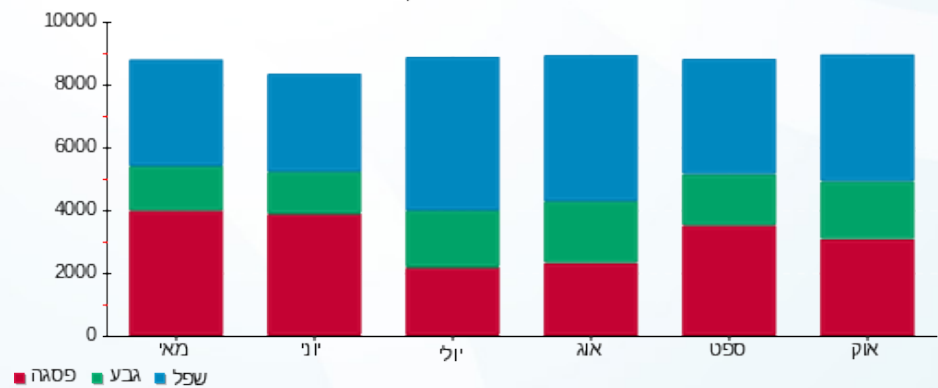



09/11/22 תאריך הפקה:
 31/10/22 תאריך קריאה נוכחית:
 01/10/22 תאריך קריאה קודמת:

שם דייר: בנק לאומי מאור וכוח ק.15
 שם אתר: מגדל צמפיון

לקוח/ה נכבד/ה, אנו מתכבדים להגיש את חישוב צריכת החשמל לתקופה 01/10/22 - 31/10/22:

בנק לאומי מאור וכוח ק.15 - 5 - 81042496 (3x125)

סוג תעריף	סוג צריכה	קריאה קודמת	קריאה נוכחית	סה"כ צריכה בקוט"ש	מחיר לקוט"ש בא"ג	סה"כ לתשלום
		01/10/22	31/10/22			
777	פסגה	380,703.40	384,194.40	3,491.00	49.77	1,737.47 ₪
778	גבע	144,212.80	145,904.60	1,691.80	41.06	694.65 ₪
779	שפל	428,950.20	432,646.20	3,696.00	33.83	1,250.36 ₪

סה"כ לדייר:

פסגה	גבע	שפל	סה"כ	שיא ביקוש
3,491.00	1,691.80	3,696.00	8,878.80	19.00
1,737.47 ₪	694.65 ₪	1,250.36 ₪	3,682.48 ₪	

סה"כ צריכה
 סה"כ לתשלום

214.45 ₪	תשלום קבוע	
23.29 ₪	תשלום עבור גודל חיבור בKVA (3x125)	
3,920.23 ₪	סה"כ לתשלום	לא כולל מע"מ

התפלגות חיוב בש"ח לפי תעו"ז

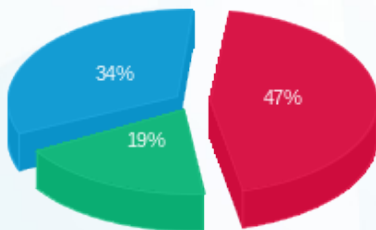

■ פסגה (1,737.47 ₪)
 ■ גבע (694.65 ₪)
 ■ שפל (1,250.36 ₪)

הסטוריית צריכה בקוט"ש

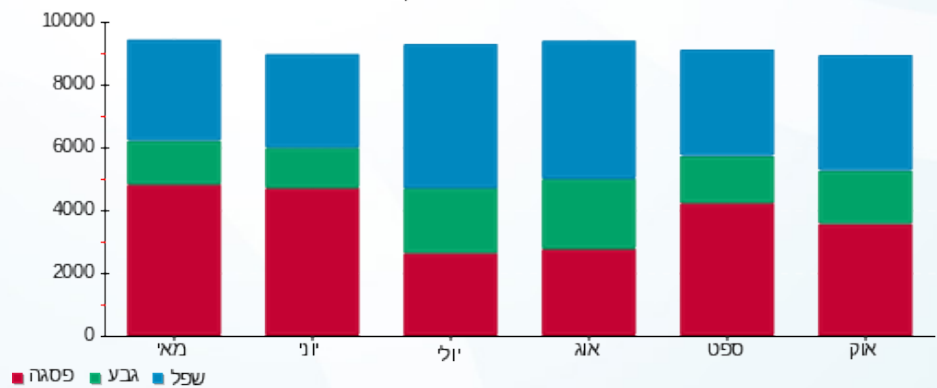



09/11/22 תאריך הפקה:
 31/10/22 תאריך קריאה נוכחית:
 01/10/22 תאריך קריאה קודמת:

שם דייר: בנק לאומי מאור וכוח ק.20
 שם אתר: מגדל צמפיון

לקוח/ה נכבד/ה, אנו מתכבדים להגיש את חישוב צריכת החשמל לתקופה 01/10/22 - 31/10/22:

בנק לאומי מאור וכוח ק.20 - 5 - 81037896(3x125)

סוג תעריף	סוג צריכה	קריאה קודמת	קריאה נוכחית	סה"כ צריכה בקוט"ש	מחיר לקוט"ש בא"ג	סה"כ לתשלום
		01/10/22	31/10/22			
777	פסגה	324,400.20	327,988.60	3,588.40	49.77	1,785.95 ₪
778	גבע	130,020.80	131,847.20	1,826.40	41.06	749.92 ₪
779	שפל	392,907.00	396,811.00	3,904.00	33.83	1,320.72 ₪

סה"כ לדייר:

פסגה	גבע	שפל	סה"כ	שיא ביקוש
3,588.40	1,826.40	3,904.00	9,318.80	19.60
1,785.95 ₪	749.92 ₪	1,320.72 ₪	3,856.59 ₪	

סה"כ צריכה
 סה"כ לתשלום

214.45 ₪	תשלום קבוע	
23.29 ₪	תשלום עבור גודל חיבור בKVA (3x125)	
4,094.33 ₪	סה"כ לתשלום	לא כולל מע"מ

התפלגות חיוב בש"ח לפי תעו"ז

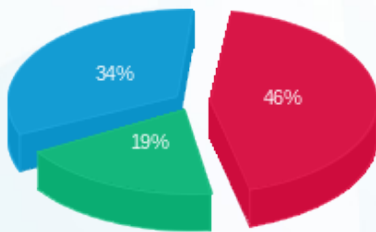

פסגה (1,785.95 ₪) 46%
 גבע (749.92 ₪) 34%
 שפל (1,320.72 ₪) 19%

הסטוריית צריכה בקוט"ש

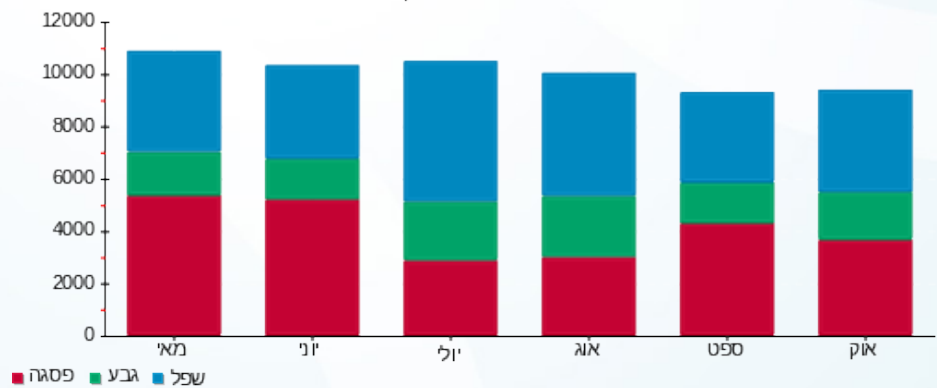



09/11/22

תאריך הפקה:

שם דייר: בנק לאומי נאמנות (הרמטיק) מא ק.13

31/10/22

תאריך קריאה נוכחית:

שם אתר: מגדל צמפיון

01/10/22

תאריך קריאה קודמת:

לקוח/ה נכבד/ה, אנו מתכבדים להגיש את חישוב צריכת החשמל לתקופה 01/10/22 - 31/10/22:

בנק לאומי נאמנות (הרמטיק) מא ק.13 - 3 - 81038314 (3x100)

סוג תעריף	סוג צריכה	קריאה קודמת	קריאה נוכחית	סה"כ צריכה בקוט"ש	מחיר לקוט"ש בא"ג	סה"כ לתשלום
פרטי חשבון עבור תאריכים:						
777	פסגה	01/10/22	31/10/22	0.00	49.77	0.00 ₪
778	גבע	3,027.70	3,027.70	0.00	41.06	0.00 ₪
779	שפל	11,713.90	11,713.90	0.00	33.83	0.00 ₪

סה"כ לדייר:

פסגה	גבע	שפל	סה"כ	שיא ביקוש
0.00	0.00	0.00	0.00	
0.00 ₪	0.00 ₪	0.00 ₪	0.00 ₪	

סה"כ צריכה

סה"כ לתשלום

0.00 ₪	תשלום קבוע	
18.64 ₪	תשלום עבור גודל חיבור ב KVA (3x100)	
18.64 ₪	סה"כ לתשלום	לא כולל מע"מ

התפלגות חיוב בש"ח לפי תעו"ז

הסטוריית צריכה בקוט"ש

פסגה (0.00 ₪)
גבע (0.00 ₪)
שפל (0.00 ₪)

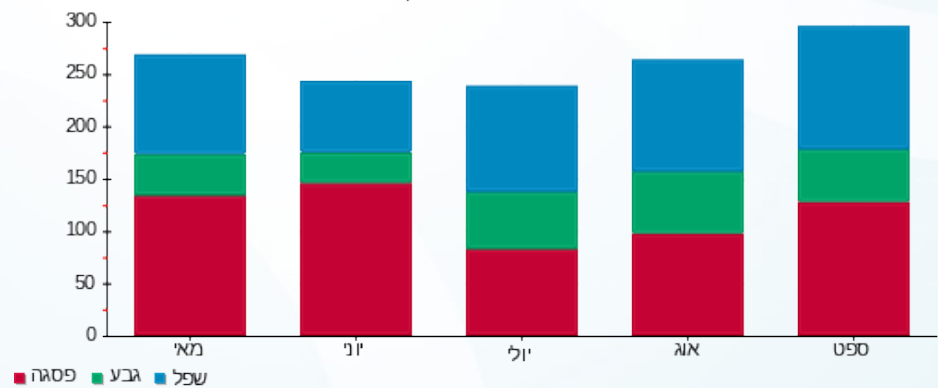



09/11/22

תאריך הפקה:

שם דייר: בנק לאומי נאמנות (הרמטיק) מאור וכוח ק.13
שם אתר: מגדל צמפיון

31/10/22

תאריך קריאה נוכחית:

01/10/22

תאריך קריאה קודמת:

לקוח/ה נכבד/ה, אנו מתכבדים להגיש את חישוב צריכת החשמל לתקופה 01/10/22 - 31/10/22:

בנק לאומי נאמנות (הרמטיק) מאור וכוח ק.13 - 5 - 81038200 (3x100)

סוג תעריף	סוג צריכה	קריאה קודמת	קריאה נוכחית	סה"כ צריכה בקוט"ש	מחיר לקוט"ש בא"ג	סה"כ לתשלום
פרטי חשבון עבור תאריכים:						
777	פסגה	01/10/22	31/10/22	73.50	49.77	36.58 ₪
778	גבע	27,645.70	27,686.30	40.60	41.06	16.67 ₪
779	שפל	81,691.40	81,757.50	66.10	33.83	22.36 ₪

סה"כ לדייר:

פסגה	גבע	שפל	סה"כ	שיא ביקוש
73.50	40.60	66.10	180.20	1.70
36.58 ₪	16.67 ₪	22.36 ₪	75.61 ₪	

סה"כ צריכה

סה"כ לתשלום

214.45 ₪	תשלום קבוע
18.64 ₪	תשלום עבור גודל חיבור בKVA (3x100)
308.70 ₪	סה"כ לתשלום
לא כולל מע"מ	

התפלגות חיוב בש"ח לפי תעו"ז

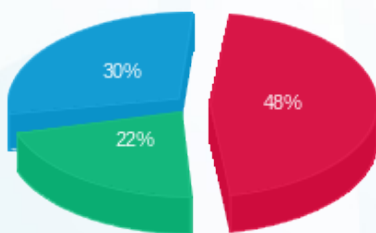

■ פסגה (36.58 ₪)
■ גבע (16.67 ₪)
■ שפל (22.36 ₪)

הסטוריית צריכה בקוט"ש

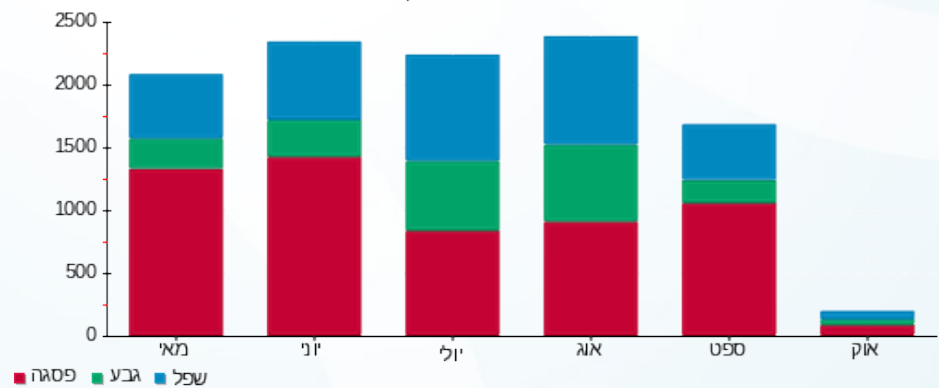

09/11/22 תאריך הפקדה:
 31/10/22 תאריך קריאה נוכחית:
 01/10/22 תאריך קריאה קודמת:

שם דייר: הכשרת הישוב (2) מא ק.36
 שם אתר: מגדל צמפיון

לקוח/ה נכבד/ה, אנו מתכבדים להגיש את חישוב צריכת החשמל לתקופה 01/10/22 - 31/10/22:

הכשרת הישוב (2) מא ק.36 - 3 - 18170564(3x63)

סוג תעריף	סוג צריכה	קריאה קודמת	קריאה נוכחית	סה"כ צריכה בקוט"ש	מחיר לקוט"ש בא"ג	סה"כ לתשלום
פרטי חשבון עבור תאריכים:						
777	פסגה	01/10/22	31/10/22	107.63	49.77	53.57 ₪
778	גבע	4,206.20	4,265.93	59.73	41.06	24.53 ₪
779	שפל	12,773.40	12,908.43	135.03	33.83	45.68 ₪

סה"כ לדייר:

פסגה	גבע	שפל	סה"כ	שיא ביקוש
107.63	59.73	135.03	302.40	1.59
₪ 53.57	₪ 24.53	₪ 45.68	₪ 123.78	

סה"כ צריכה
סה"כ לתשלום

₪ 0.00	תשלום קבוע
₪ 11.74	תשלום עבור גודל חיבור בKVA (3x63)
₪ 135.52	סה"כ לתשלום
לא כולל מע"מ	

התפלגות חיוב בש"ח לפי תעו"ז

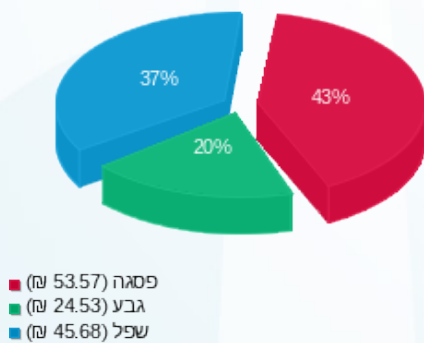

הסטוריית צריכה בקוט"ש

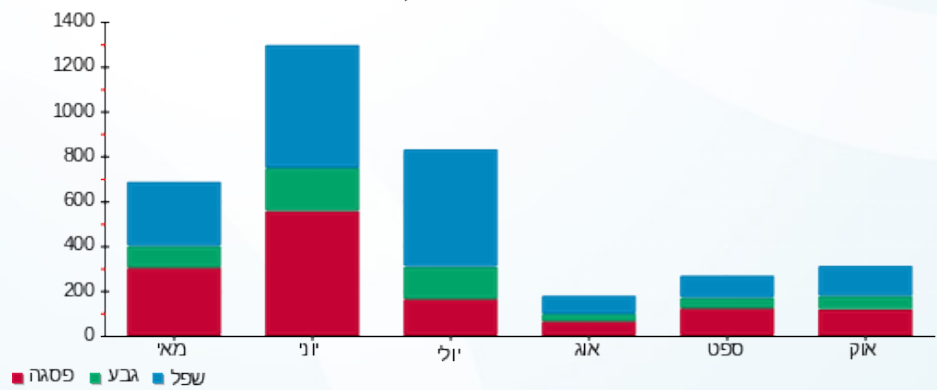



09/11/22 תאריך הפקה:
 31/10/22 תאריך קריאה נוכחית:
 01/10/22 תאריך קריאה קודמת:

שם דייר: הכשרת הישוב (2) מאור וכוח ק.36
 שם אתר: מגדל צמפיון

לקוח/ה נכבד/ה, אנו מתכבדים להגיש את חישוב צריכת החשמל לתקופה 01/10/22 - 31/10/22:

הכשרת הישוב (2) מאור וכוח ק.36 - 3 - 15091237(3x63)

סוג תעריף	סוג צריכה	קריאה קודמת	קריאה נוכחית	סה"כ צריכה בקוט"ש	מחיר לקוט"ש בא"ג	סה"כ לתשלום
פרטי חשבון עבור תאריכים:						
		01/10/22	31/10/22			
777	פסגה	72,032.33	72,530.85	498.52	49.77	248.12 ₪
778	גבע	28,541.53	28,780.95	239.42	41.06	98.31 ₪
779	שפל	88,752.00	89,262.30	510.30	33.83	172.63 ₪

סה"כ לדייר:

פסגה	גבע	שפל	סה"כ	שיא ביקוש
498.52	239.42	510.30	1,248.25	4.03
248.12 ₪	98.31 ₪	172.63 ₪	519.06 ₪	

סה"כ צריכה
 סה"כ לתשלום

214.45 ₪	תשלום קבוע	
11.74 ₪	תשלום עבור גודל חיבור בKVA (3x63)	
745.25 ₪	סה"כ לתשלום	לא כולל מע"מ

התפלגות חיוב בש"ח לפי תע"ז

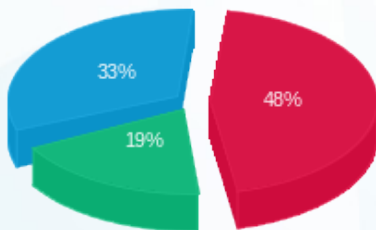

פסגה (248.12 ₪) 48%
 גבע (98.31 ₪) 33%
 שפל (172.63 ₪) 19%

הסטוריית צריכה בקוט"ש

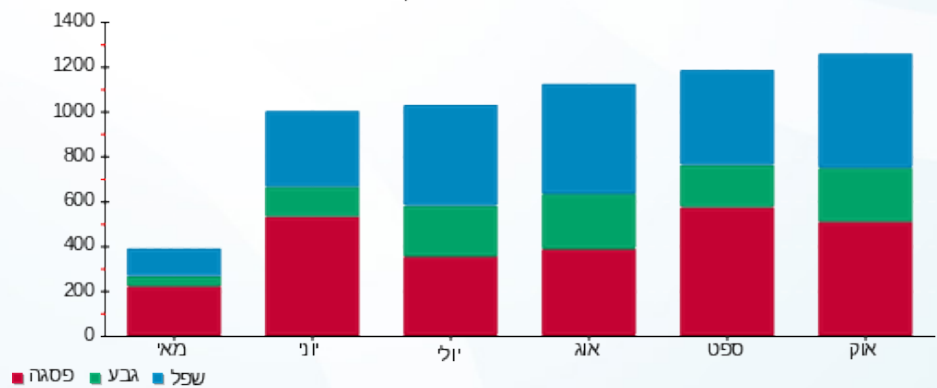



09/11/22 תאריך הפקה:
 31/10/22 תאריך קריאה נוכחית:
 01/10/22 תאריך קריאה קודמת:

שם דייר: הכשרת הישוב מא ק.36
 שם אתר: מגדל צמפיון

לקוח/ה נכבד/ה, אנו מתכבדים להגיש את חישוב צריכת החשמל לתקופה 01/10/22 - 31/10/22:

הכשרת הישוב מא ק.36 - 18170564(3x160)

סוג תעריף	סוג צריכה	קריאה קודמת	קריאה נוכחית	סה"כ צריכה בקוט"ש	מחיר לקוט"ש בא"ג	סה"כ לתשלום
פרטי חשבון עבור תאריכים:						
777	פסגה	01/10/22	31/10/22	286.80	49.77	142.74 ₪
778	גבע	2,244.80	2,275.00	30.20	41.06	12.40 ₪
779	שפל	6,423.20	6,480.20	57.00	33.83	19.28 ₪

סה"כ לדייר:

פסגה	גבע	שפל	סה"כ	שיא ביקוש
286.80	30.20	57.00	374.00	3.26
142.74 ₪	12.40 ₪	19.28 ₪	174.42 ₪	

סה"כ צריכה
 סה"כ לתשלום

0.00 ₪	תשלום קבוע	
29.82 ₪	תשלום עבור גודל חיבור בKVA (3x160)	
204.24 ₪	סה"כ לתשלום	לא כולל מע"מ

התפלגות חיוב בש"ח לפי תעו"ז

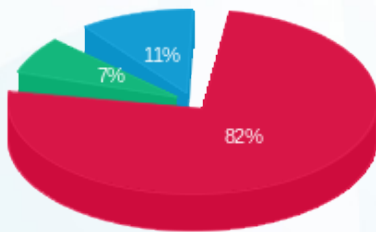

פסגה (142.74 ₪) 82%
 גבע (12.40 ₪) 7%
 שפל (19.28 ₪) 11%

הסטוריית צריכה בקוט"ש

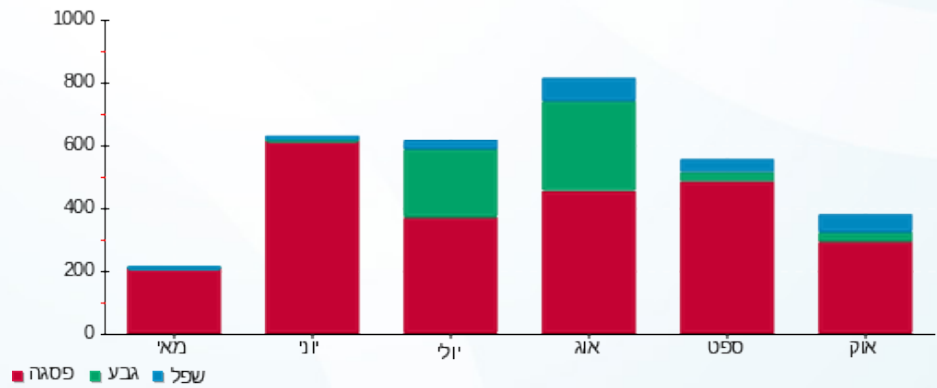



09/11/22 תאריך הפקה:
 31/10/22 תאריך קריאה נוכחית:
 01/10/22 תאריך קריאה קודמת:

שם דייר: הכשרת הישוב מאור וכוח ק.36
 שם אתר: מגדל צמפיון

לקוח/ה נכבד/ה, אנו מתכבדים להגיש את חישוב צריכת החשמל לתקופה 01/10/22 - 31/10/22:

הכשרת הישוב מאור וכוח ק.36 - 1 - 15091237(3x160)

סוג תעריף	סוג צריכה	קריאה קודמת	קריאה נוכחית	סה"כ צריכה בקוט"ש	מחיר לקוט"ש בא"ג	סה"כ לתשלום
		01/10/22	31/10/22			
777	פסגה	305,131.68	308,227.03	3,095.36	49.77	1,540.56 ₪
778	גבע	132,032.75	133,710.52	1,677.77	41.06	688.89 ₪
779	שפל	386,572.61	389,831.90	3,259.28	33.83	1,102.62 ₪

סה"כ לדייר:

פסגה	גבע	שפל	סה"כ	שיא ביקוש
3,095.36	1,677.77	3,259.28	8,032.41	20.12
1,540.56 ₪	688.89 ₪	1,102.62 ₪	3,332.07 ₪	

סה"כ צריכה
 סה"כ לתשלום

214.45 ₪	תשלום קבוע	
29.82 ₪	תשלום עבור גודל חיבור בKVA (3x160)	
3,576.34 ₪	סה"כ לתשלום	לא כולל מע"מ

התפלגות חיוב בש"ח לפי תעו"ז

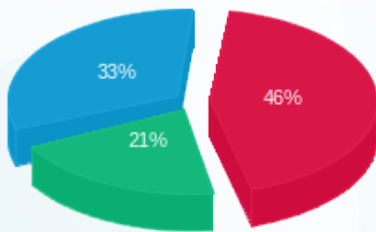

■ פסגה (1,540.56 ₪)
 ■ גבע (688.89 ₪)
 ■ שפל (1,102.62 ₪)

הסטוריית צריכה בקוט"ש

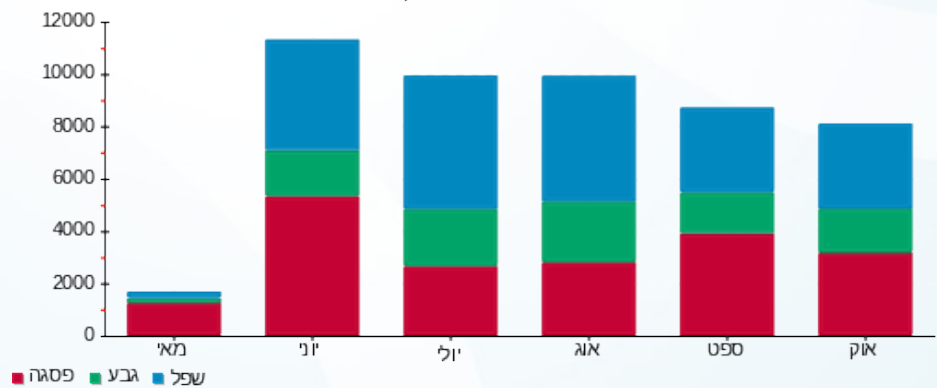



09/11/22 תאריך הפקה:
 31/10/22 תאריך קריאה נוכחית:
 01/10/22 תאריך קריאה קודמת:

שם דייר: חממה מא ק.27
 שם אתר: מגדל צמפיון

לקוח/ה נכבד/ה, אנו מתכבדים להגיש את חישוב צריכת החשמל לתקופה 01/10/22 - 31/10/22:

חממה מא ק.27 - 3 - 81022237(3x160)

סוג תעריף	סוג צריכה	קריאה קודמת	קריאה נוכחית	סה"כ צריכה בקוט"ש	מחיר לקוט"ש בא"ג	סה"כ לתשלום
פרטי חשבון עבור תאריכים:						
777	פסגה	01/10/22	31/10/22	94.00	49.77	46.78 ₪
778	גבע	2,650.40	2,650.40	0.00	41.06	0.00 ₪
779	שפל	11,749.60	11,750.00	0.40	33.83	0.14 ₪

סה"כ לדייר:

פסגה	גבע	שפל	סה"כ	שיא ביקוש
94.00	0.00	0.40	94.40	1.20
46.78 ₪	0.00 ₪	0.14 ₪	46.92 ₪	

סה"כ צריכה
 סה"כ לתשלום

0.00 ₪	תשלום קבוע
29.82 ₪	תשלום עבור גודל חיבור בKVA (3x160)
76.74 ₪	סה"כ לתשלום
לא כולל מע"מ	

התפלגות חיוב בש"ח לפי תעו"ז

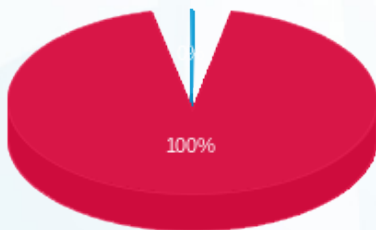

■ פסגה (46.78 ₪)
 ■ גבע (0.00 ₪)
 ■ שפל (0.14 ₪)

הסטוריית צריכה בקוט"ש

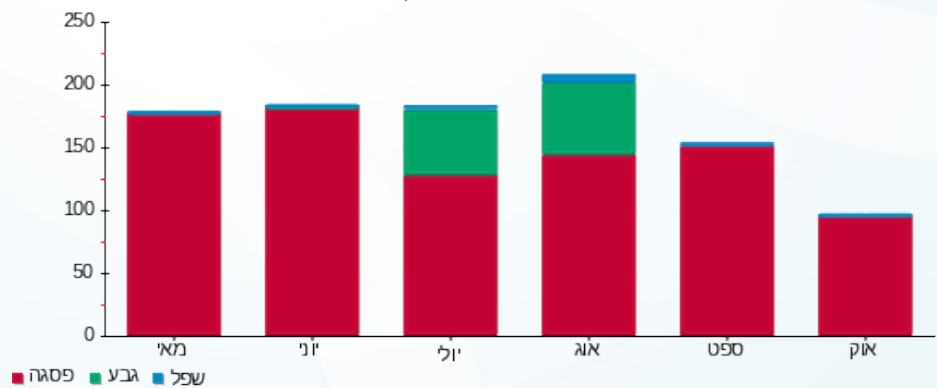

09/11/22 תאריך הפקה:
 31/10/22 תאריך קריאה נוכחית:
 01/10/22 תאריך קריאה קודמת:

שם דייר: חממה מאור וכוח ק.27
 שם אתר: מגדל צמפיון

לקוח/ה נכבד/ה, אנו מתכבדים להגיש את חישוב צריכת החשמל לתקופה 01/10/22 - 31/10/22:

חממה מאור וכוח ק.27 - 2 - (3x160)81038194

סה"כ לתשלום	מחיר לקוט"ש בא"ג	סה"כ צריכה בקוט"ש	קריאה נוכחית	קריאה קודמת	סוג צריכה	סוג תעריף
			31/10/22	01/10/22	פרטי חשבון עבור תאריכים:	
₪ 501.28	49.77	1,007.20	102,394.40	101,387.20	פסגה	777
₪ 206.61	41.06	503.20	39,019.60	38,516.40	גבע	778
₪ 378.35	33.83	1,118.40	123,948.60	122,830.20	שפל	779

סה"כ לדייר:

שיא ביקוש	סה"כ	שפל	גבע	פסגה	סה"כ צריכה
5.20	2,628.80	1,118.40	503.20	1,007.20	סה"כ לתשלום
	₪ 1,086.25	₪ 378.35	₪ 206.61	₪ 501.28	

₪ 214.45	תשלום קבוע	
₪ 29.82	תשלום עבור גודל חיבור בKVA (3x160)	
₪ 1,330.52	סה"כ לתשלום	לא כולל מע"מ

התפלגות חיוב בש"ח לפי תעו"ז

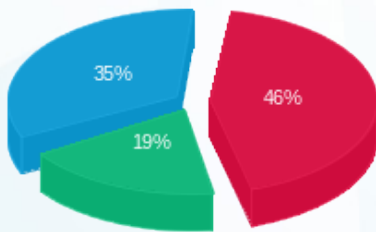

■ פסגה (₪ 501.28)
 ■ גבע (₪ 206.61)
 ■ שפל (₪ 378.35)

הסטוריית צריכה בקוט"ש

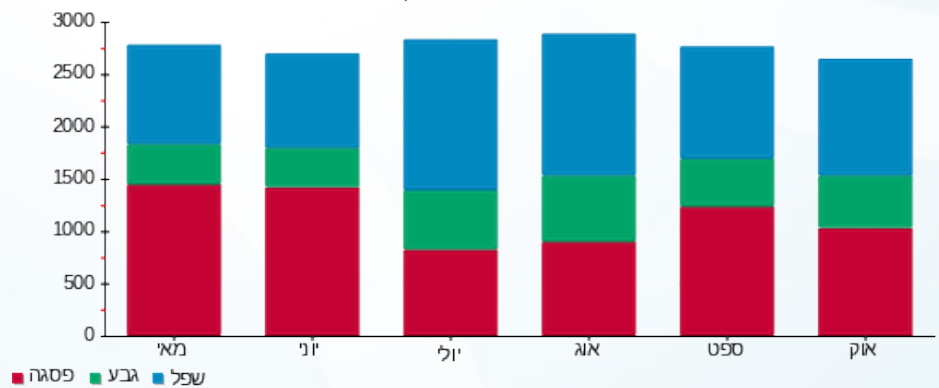

09/11/22 תאריך הפקה:
 31/10/22 תאריך קריאה נוכחית:
 01/10/22 תאריך קריאה קודמת:

שם דייר: חנות פלאפון ק.קרקע
 שם אתר: מגדל צמפיון

לקוח/ה נכבד/ה, אנו מתכבדים להגיש את חישוב צריכת החשמל לתקופה 01/10/22 - 31/10/22:

חנות פלאפון ק.קרקע - 2 - 81018689 (3x125)

סוג תעריף	סוג צריכה	קריאה קודמת	קריאה נוכחית	סה"כ צריכה בקוט"ש	מחיר לקוט"ש בא"ג	סה"כ לתשלום
פרטי חשבון עבור תאריכים:						
777	פסגה	01/10/22	31/10/22	1,230.60	49.77	612.47 ₪
778	גבע	24,782.00	25,308.80	526.80	41.06	216.30 ₪
779	שפל	73,092.80	73,932.00	839.20	33.83	283.90 ₪

סה"כ לדייר:

פסגה	גבע	שפל	סה"כ	שיא ביקוש
1,230.60	526.80	839.20	2,596.60	7.60
612.47 ₪	216.30 ₪	283.90 ₪	1,112.68 ₪	

סה"כ צריכה
 סה"כ לתשלום

214.45 ₪	תשלום קבוע	
23.29 ₪	תשלום עבור גודל חיבור בKVA (3x125)	
1,350.42 ₪	סה"כ לתשלום	לא כולל מע"מ

התפלגות חיוב בש"ח לפי תעו"ז

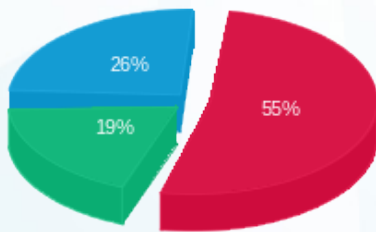

■ פסגה (612.47 ₪)
 ■ גבע (216.30 ₪)
 ■ שפל (283.90 ₪)

הסטוריית צריכה בקוט"ש

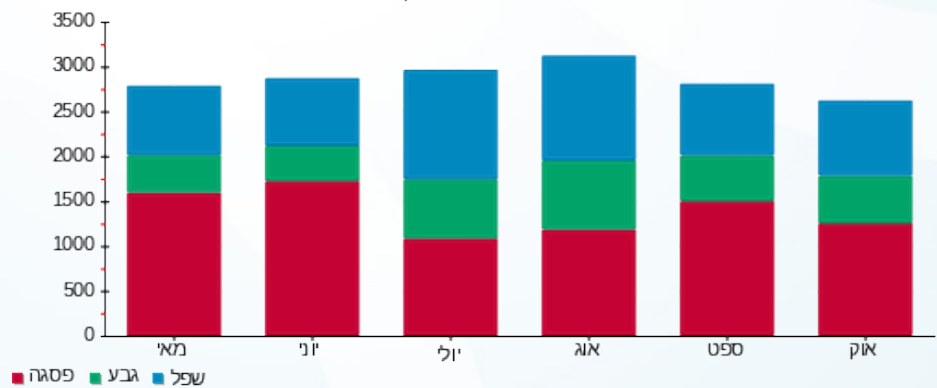



09/11/22 תאריך הפקה:
 31/10/22 תאריך קריאה נכחית:
 01/10/22 תאריך קריאה קודמת:

שם דייר: חניונים
שם אתר: מגדל צמפיון

לקוח/ה נכבד/ה, אנו מתכבדים להגיש את חישוב צריכת החשמל לתקופה 01/10/22 - 31/10/22:

חניון P2 ב.חיוני - 1 - 81037856

סוג תעריף	סוג צריכה	קריאה קודמת	קריאה נכחית	סה"כ צריכה בקוט"ש	מחיר לקוט"ש בא"ג	סה"כ לתשלום
פרטי חשבון עבור תאריכים:			01/10/22	31/10/22		
777	פסגה	32,433.10	32,683.40	250.30	49.77	124.57 ₪
778	גבע	12,755.50	12,904.80	149.30	41.06	61.30 ₪
779	שפל	35,268.10	35,498.10	230.00	33.83	77.81 ₪

חניון P4 ב.חיוני - 2 - 81037856

סוג תעריף	סוג צריכה	קריאה קודמת	קריאה נכחית	סה"כ צריכה בקוט"ש	מחיר לקוט"ש בא"ג	סה"כ לתשלום
פרטי חשבון עבור תאריכים:			01/10/22	31/10/22		
777	פסגה	38,798.40	39,177.20	378.80	49.77	188.53 ₪
778	גבע	16,317.10	16,515.80	198.70	41.06	81.59 ₪
779	שפל	44,129.40	44,391.00	261.60	33.83	88.50 ₪

חניון P6 ב.חיוני - 3 - 81037856

סוג תעריף	סוג צריכה	קריאה קודמת	קריאה נכחית	סה"כ צריכה בקוט"ש	מחיר לקוט"ש בא"ג	סה"כ לתשלום
פרטי חשבון עבור תאריכים:			01/10/22	31/10/22		
777	פסגה	33,723.20	34,003.70	280.50	49.77	139.60 ₪
778	גבע	26,372.60	26,662.30	289.70	41.06	118.95 ₪
779	שפל	37,777.10	38,404.70	627.60	33.83	212.32 ₪

חניון P2 חיוני - 4 - 81037876

סוג תעריף	סוג צריכה	קריאה קודמת	קריאה נכחית	סה"כ צריכה בקוט"ש	מחיר לקוט"ש בא"ג	סה"כ לתשלום
פרטי חשבון עבור תאריכים:			01/10/22	31/10/22		
777	פסגה	102,153.50	103,345.80	1,192.30	49.77	593.41 ₪
778	גבע	48,365.00	49,103.20	738.20	41.06	303.10 ₪
779	שפל	132,587.20	133,682.10	1,094.90	33.83	370.40 ₪



חניון P3 חיוני - 5 - 81037876

סה"כ לתשלום	מחיר לקוט"ש בא"ג	סה"כ צריכה בקוט"ש	קריאה נוכחית	קריאה קודמת	סוג צריכה	סוג תעריף
			31/10/22	01/10/22	פרטי חשבון עבור תאריכים:	
₪ 532.79	49.77	1,070.50	121,540.70	120,470.20	פסגה	777
₪ 276.46	41.06	673.30	60,191.80	59,518.50	גבע	778
₪ 312.32	33.83	923.20	168,367.90	167,444.70	שפל	779

חניון P1 חיוני - 6 - 81037876

סה"כ לתשלום	מחיר לקוט"ש בא"ג	סה"כ צריכה בקוט"ש	קריאה נוכחית	קריאה קודמת	סוג צריכה	סוג תעריף
			31/10/22	01/10/22	פרטי חשבון עבור תאריכים:	
₪ 654.18	49.77	1,314.40	128,759.20	127,444.80	פסגה	777
₪ 346.83	41.06	844.70	56,915.10	56,070.40	גבע	778
₪ 557.01	33.83	1,646.50	154,864.90	153,218.40	שפל	779

תת משאבות סניקה חניון 3 - 7 - 81037876

סה"כ לתשלום	מחיר לקוט"ש בא"ג	סה"כ צריכה בקוט"ש	קריאה נוכחית	קריאה קודמת	סוג צריכה	סוג תעריף
			31/10/22	01/10/22	פרטי חשבון עבור תאריכים:	
₪ -299.02	49.77	-600.80	70,705.40	70,104.60	פסגה	777
₪ -25.05	41.06	-61.00	14,441.90	14,380.90	גבע	778
₪ -85.25	33.83	-252.00	50,176.40	49,924.40	שפל	779

ראשי מרתפים חניות ב.חיוני - 5 - 81038218

סה"כ לתשלום	מחיר לקוט"ש בא"ג	סה"כ צריכה בקוט"ש	קריאה נוכחית	קריאה קודמת	סוג צריכה	סוג תעריף
			31/10/22	01/10/22	פרטי חשבון עבור תאריכים:	
₪ 3,038.96	49.77	6,106.00	390,060.20	383,954.20	פסגה	777
₪ 1,221.70	41.06	2,975.40	171,843.60	168,868.20	גבע	778
₪ 1,871.41	33.83	5,531.80	478,034.00	472,502.20	שפל	779

ראשי מרתפים חניות חיוני - 6 - 81038218

סה"כ לתשלום	מחיר לקוט"ש בא"ג	סה"כ צריכה בקוט"ש	קריאה נוכחית	קריאה קודמת	סוג צריכה	סוג תעריף
			31/10/22	01/10/22	פרטי חשבון עבור תאריכים:	
₪ 3,725.09	49.77	7,484.60	696,708.80	689,224.20	פסגה	777
₪ 1,834.23	41.06	4,467.20	296,694.80	292,227.60	גבע	778
₪ 2,422.70	33.83	7,161.40	660,055.80	652,894.40	שפל	779





חניון P4 חיוני - 2 - 81038291

סוג תעריף	סוג צריכה	קריאה קודמת	קריאה נוכחית	סה"כ צריכה בקוט"ש	מחיר לקוט"ש בא"ג	סה"כ לתשלום
פרטי חשבון עבור תאריכים:			31/10/22	01/10/22		
777	פסגה	92,732.20	93,581.60	849.40	49.77	422.75 ₪
778	גבע	49,044.90	49,677.70	632.80	41.06	259.83 ₪
779	שפל	147,780.50	148,790.00	1,009.50	33.83	341.51 ₪

חניון P5 חיוני - 3 - 81038291

סוג תעריף	סוג צריכה	קריאה קודמת	קריאה נוכחית	סה"כ צריכה בקוט"ש	מחיר לקוט"ש בא"ג	סה"כ לתשלום
פרטי חשבון עבור תאריכים:			31/10/22	01/10/22		
777	פסגה	200,298.00	202,610.60	2,312.60	49.77	1,150.98 ₪
778	גבע	92,968.80	94,478.00	1,509.20	41.06	619.68 ₪
779	שפל	265,632.40	268,446.60	2,814.20	33.83	952.04 ₪

חניון P6 חיוני - 4 - 81038291

סוג תעריף	סוג צריכה	קריאה קודמת	קריאה נוכחית	סה"כ צריכה בקוט"ש	מחיר לקוט"ש בא"ג	סה"כ לתשלום
פרטי חשבון עבור תאריכים:			31/10/22	01/10/22		
777	פסגה	40,873.20	41,300.60	427.40	49.77	212.72 ₪
778	גבע	16,510.80	16,713.60	202.80	41.06	83.27 ₪
779	שפל	45,959.80	46,176.20	216.40	33.83	73.21 ₪

חניון P1 ב.חיוני - 1 - 81041839

סוג תעריף	סוג צריכה	קריאה קודמת	קריאה נוכחית	סה"כ צריכה בקוט"ש	מחיר לקוט"ש בא"ג	סה"כ לתשלום
פרטי חשבון עבור תאריכים:			31/10/22	01/10/22		
777	פסגה	36,894.50	37,588.30	693.80	49.77	345.30 ₪
778	גבע	14,680.00	14,945.60	265.60	41.06	109.06 ₪
779	שפל	42,565.40	43,115.20	549.80	33.83	186.00 ₪

חניון P3 ב.חיוני - 3 - 81041839

סוג תעריף	סוג צריכה	קריאה קודמת	קריאה נוכחית	סה"כ צריכה בקוט"ש	מחיר לקוט"ש בא"ג	סה"כ לתשלום
פרטי חשבון עבור תאריכים:			31/10/22	01/10/22		
777	פסגה	33,676.20	33,919.20	243.00	49.77	120.94 ₪
778	גבע	15,123.30	15,272.10	148.80	41.06	61.10 ₪
779	שפל	41,504.40	41,699.50	195.10	33.83	66.00 ₪



חניון P5 ב.חיוני - 5 - 81041839

סה"כ לתשלום	מחיר לקוט"ש בא"ג	סה"כ צריכה בקוט"ש	קריאה נוכחית	קריאה קודמת	סוג צריכה	סוג תעריף
			31/10/22	01/10/22	פרטי חשבון עבור תאריכים:	
252.23 ₪	49.77	506.80	34,866.60	34,359.80	פסגה	777
150.94 ₪	41.06	367.60	13,987.60	13,620.00	גבע	778
264.75 ₪	33.83	782.60	39,396.20	38,613.60	שפל	779

סה"כ לדייר:

שיא ביקוש	סה"כ	שפל	גבע	פסגה	סה"כ צריכה
52.00	58,704.50	22,792.60	13,402.30	22,509.60	סה"כ לתשלום
	24,416.75 ₪	7,710.74 ₪	5,502.98 ₪	11,203.03 ₪	

0.00 ₪	תשלום קבוע	
24,416.75 ₪	סה"כ לתשלום	לא כולל מע"מ

התפלגות חיוב בש"ח לפי תעו"ז

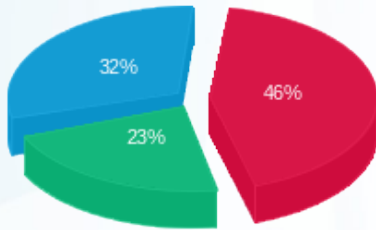

- פסגה (11,203.03 ₪) 46%
- גבע (5,502.98 ₪) 23%
- שפל (7,710.74 ₪) 32%

הסטוריית צריכה בקוט"ש

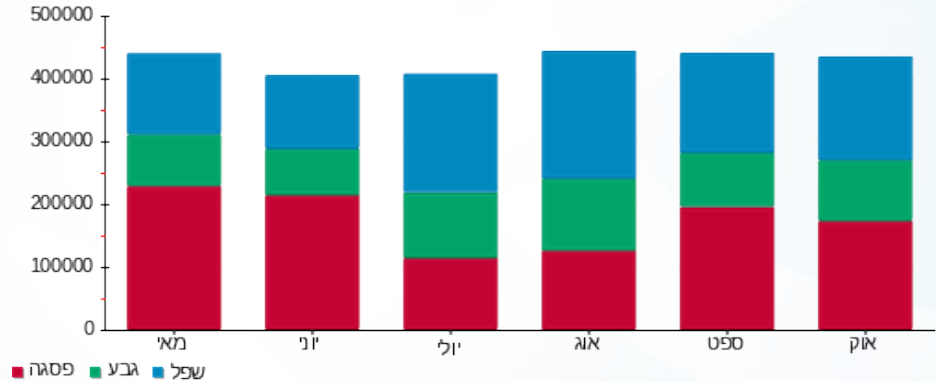

09/11/22 תאריך הפקה:
 31/10/22 תאריך קריאה נוכחית:
 01/10/22 תאריך קריאה קודמת:

שם דייר: ישרון מאור וכוח מאור ומא ק.32
 שם אתר: מגדל צמפיון

לקוח/ה נכבד/ה, אנו מתכבדים להגיש את חישוב צריכת החשמל לתקופה 01/10/22 - 31/10/22:

ישרון מאור וכוח מאור ומא ק.32 - 4 - 14155767(3x80)

סוג תעריף	סוג צריכה	קריאה קודמת	קריאה נוכחית	סה"כ צריכה בקוט"ש	מחיר לקוט"ש בא"ג	סה"כ לתשלום
פרטי חשבון עבור תאריכים:						
		01/10/22	31/10/22			
777	פסגה	19,317.40	19,702.85	385.45	49.77	191.84 ₪
778	גבע	4,927.05	4,991.30	64.25	41.06	26.38 ₪
779	שפל	14,966.35	15,093.35	127.00	33.83	42.96 ₪

סה"כ לדייר:

פסגה	גבע	שפל	סה"כ	שיא ביקוש
385.45	64.25	127.00	576.70	3.94
191.84 ₪	26.38 ₪	42.96 ₪	261.18 ₪	

סה"כ צריכה
 סה"כ לתשלום

214.45 ₪	תשלום קבוע	
14.91 ₪	תשלום עבור גודל חיבור בKVA (3x80)	
490.54 ₪	סה"כ לתשלום	לא כולל מע"מ

התפלגות חיוב בש"ח לפי תעו"ז

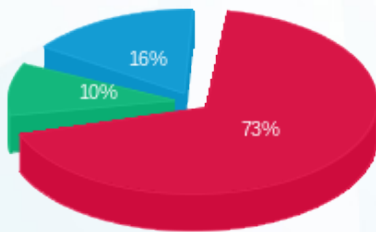

פסגה (191.84 ₪) 73%
 גבע (26.38 ₪) 10%
 שפל (42.96 ₪) 16%

הסטוריית צריכה בקוט"ש

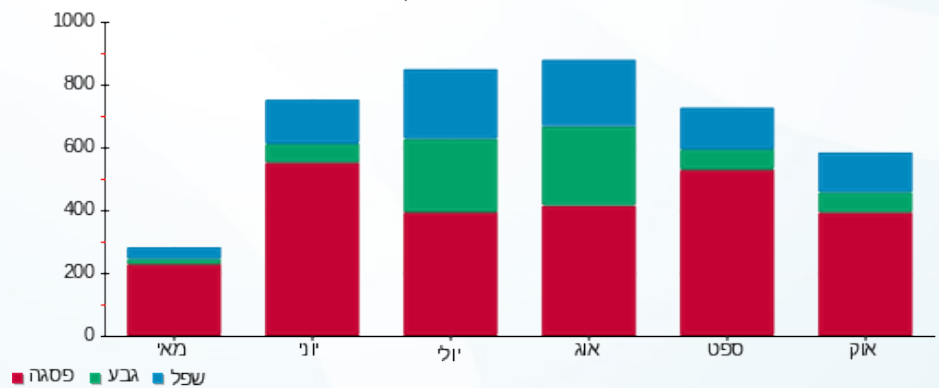



09/11/22 תאריך הפקה:
 31/10/22 תאריך קריאה נוכחית:
 01/10/22 תאריך קריאה קודמת:

שם דייר: ישראל דיגיטלית מא ק.17
 שם אתר: מגדל צמפיון

לקוח/ה נכבד/ה, אנו מתכבדים להגיש את חישוב צריכת החשמל לתקופה 01/10/22 - 31/10/22:

ישראל דיגיטלית מא ק.17 - 5 - 81040316(3x100)

סה"כ לתשלום	מחיר לקוט"ש בא"ג	סה"כ צריכה בקוט"ש	קריאה נוכחית	קריאה קודמת	סוג צריכה	סוג תעריף
			31/10/22	01/10/22		פרטי חשבון עבור תאריכים:
₪ 88.09	49.77	177.00	39,324.80	39,147.80	פסגה	777
₪ 25.79	41.06	62.80	12,463.80	12,401.00	גבע	778
₪ 46.08	33.83	136.20	37,579.80	37,443.60	שפל	779

סה"כ לדייר:

שיא ביקוש	סה"כ	שפל	גבע	פסגה
1.40	376.00	136.20	62.80	177.00
	₪ 159.96	₪ 46.08	₪ 25.79	₪ 88.09

סה"כ צריכה
 סה"כ לתשלום

₪ 0.00	תשלום קבוע	
₪ 18.64	תשלום עבור גודל חיבור בKVA (3x100)	
₪ 178.59	סה"כ לתשלום	לא כולל מע"מ

התפלגות חיוב בש"ח לפי תעו"ז

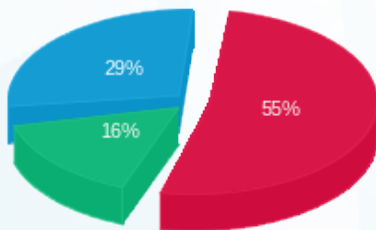

■ פסגה (₪ 88.09)
 ■ גבע (₪ 25.79)
 ■ שפל (₪ 46.08)

הסטוריית צריכה בקוט"ש

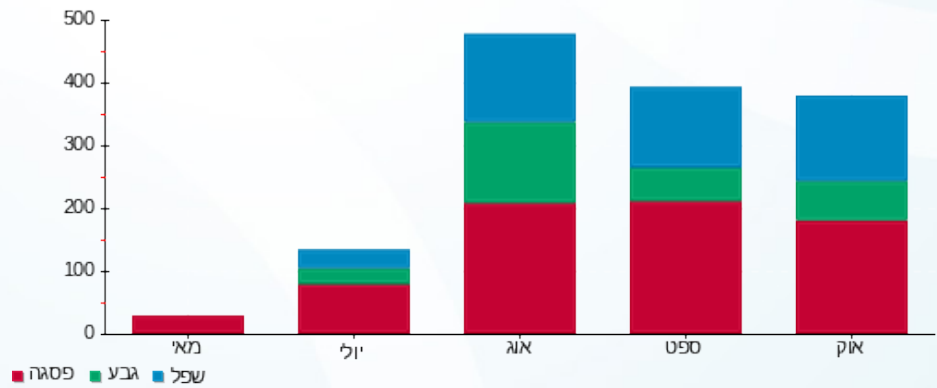



09/11/22 תאריך הפקה:
 31/10/22 תאריך קריאה נוכחית:
 01/10/22 תאריך קריאה קודמת:

שם דייר: ישראל דיגיטלית מאור וכוח ק.17
 שם אתר: מגדל צמפיון

לקוח/ה נכבד/ה, אנו מתכבדים להגיש את חישוב צריכת החשמל לתקופה 01/10/22 - 31/10/22:

ישראל דיגיטלית מאור וכוח ק.17 - 5 - 81036507(3x100)

סה"כ לתשלום	מחיר לקוט"ש בא"ג	סה"כ צריכה בקוט"ש	קריאה נוכחית	קריאה קודמת	סוג צריכה	סוג תעריף
			31/10/22	01/10/22		פרטי חשבון עבור תאריכים:
₪ 636.96	49.77	1,279.80	290,636.60	289,356.80	פסגה	777
₪ 177.67	41.06	432.70	112,534.30	112,101.60	גבע	778
₪ 341.78	33.83	1,010.30	340,806.40	339,796.10	שפל	779

סה"כ לדייר:

שיא ביקוש	סה"כ	שפל	גבע	פסגה
7.90	2,722.80	1,010.30	432.70	1,279.80
	₪ 1,156.41	₪ 341.78	₪ 177.67	₪ 636.96

סה"כ צריכה
 סה"כ לתשלום

₪ 214.45	תשלום קבוע	
₪ 18.64	תשלום עבור גודל חיבור בKVA (3x100)	
₪ 1,389.49	סה"כ לתשלום	לא כולל מע"מ

התפלגות חיוב בש"ח לפי תעו"ז

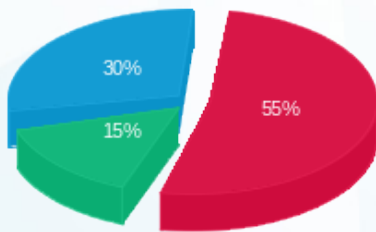

■ פסגה (₪ 636.96)
 ■ גבע (₪ 177.67)
 ■ שפל (₪ 341.78)

הסטוריית צריכה בקוט"ש

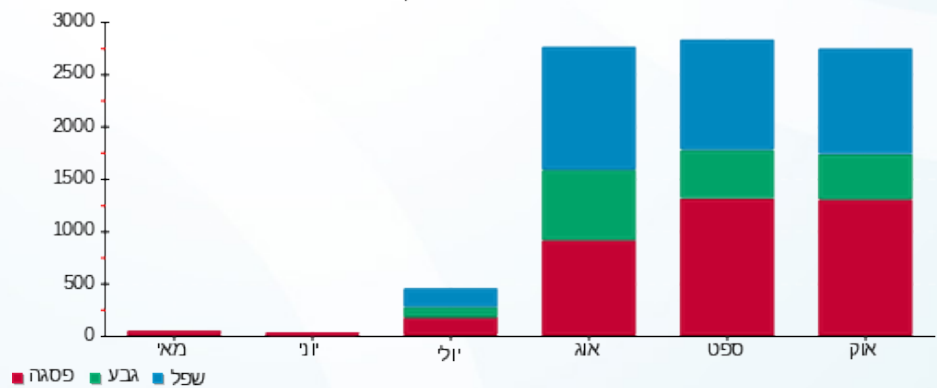

09/11/22 תאריך הפקה:
 31/10/22 תאריך קריאה נוכחית:
 01/10/22 תאריך קריאה קודמת:

שם דייר: לברייט ב.חיוני ק.18
 שם אתר: מגדל צמפיון

לקוח/ה נכבד/ה, אנו מתכבדים להגיש את חישוב צריכת החשמל לתקופה 01/10/22 - 31/10/22:

לברייט ב.חיוני ק.18 - 1 - 81036507(3x100)

סוג תעריף	סוג צריכה	קריאה קודמת	קריאה נוכחית	סה"כ צריכה בקוט"ש	מחיר לקוט"ש בא"ג	סה"כ לתשלום
		01/10/22	31/10/22			
777	פסגה	399,639.20	402,856.60	3,217.40	49.77	1,601.30 ₪
778	גבע	163,604.00	165,411.40	1,807.40	41.06	742.12 ₪
779	שפל	476,731.00	480,559.60	3,828.60	33.83	1,295.22 ₪

סה"כ לדייר:

פסגה	גבע	שפל	סה"כ	שיא ביקוש
3,217.40	1,807.40	3,828.60	8,853.40	16.80
1,601.30 ₪	742.12 ₪	1,295.22 ₪	3,638.63 ₪	

סה"כ צריכה
 סה"כ לתשלום

214.45 ₪	תשלום קבוע	
18.64 ₪	תשלום עבור גודל חיבור בKVA (3x100)	
3,871.72 ₪	סה"כ לתשלום	לא כולל מע"מ

התפלגות חיוב בש"ח לפי תעו"ז

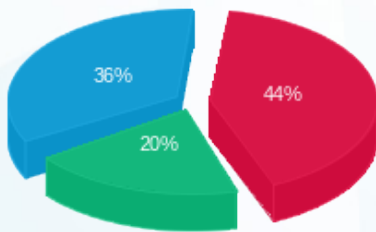

■ פסגה (1,601.30 ₪)
 ■ גבע (742.12 ₪)
 ■ שפל (1,295.22 ₪)

הסטוריית צריכה בקוט"ש

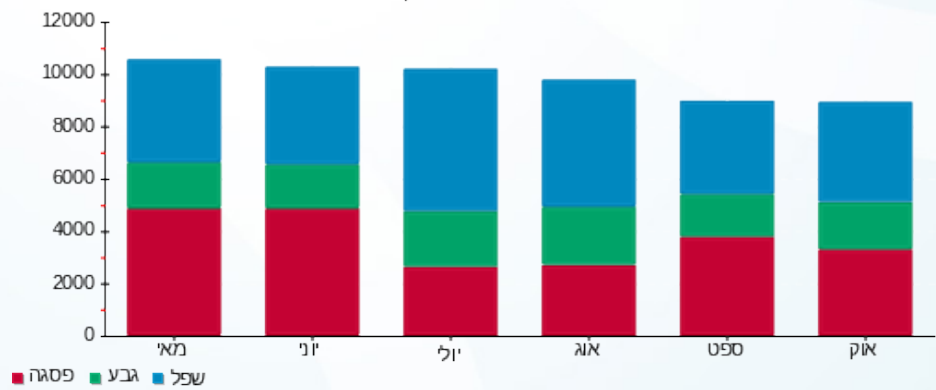

09/11/22 תאריך הפקה:
 31/10/22 תאריך קריאה נוכחית:
 01/10/22 תאריך קריאה קודמת:

שם דייר: לבריט מ"א ק.18 + F.C + גוף חימום
 שם אתר: מגדל צמפיון

לקוח/ה נכבד/ה, אנו מתכבדים להגיש את חישוב צריכת החשמל לתקופה 01/10/22 - 31/10/22:

לבריט מ"א ק.18 + F.C + גוף חימום - 1 - 81040316(3x160)

סה"כ לתשלום	מחיר לקוט"ש בא"ג	סה"כ צריכה בקוט"ש	קריאה נוכחית	קריאה קודמת	סוג צריכה	סוג תעריף
			31/10/22	01/10/22		פרטי חשבון עבור תאריכים:
224.26 ₪	49.77	450.60	58,502.20	58,051.60	פסגה	777
46.48 ₪	41.06	113.20	17,787.00	17,673.80	גבע	778
83.36 ₪	33.83	246.40	44,435.20	44,188.80	שפל	779

סה"כ לדייר:

שיא ביקוש	סה"כ	שפל	גבע	פסגה
2.40	810.20	246.40	113.20	450.60
	354.10 ₪	83.36 ₪	46.48 ₪	224.26 ₪

סה"כ צריכה
 סה"כ לתשלום

0.00 ₪	תשלום קבוע	
29.82 ₪	תשלום עבור גודל חיבור בKVA (3x160)	
383.92 ₪	סה"כ לתשלום	לא כולל מע"מ

התפלגות חיוב בש"ח לפי תעו"ז

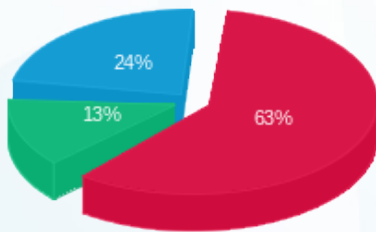

פסגה (224.26 ₪) ■
 גבע (46.48 ₪) ■
 שפל (83.36 ₪) ■

הסטוריית צריכה בקוט"ש

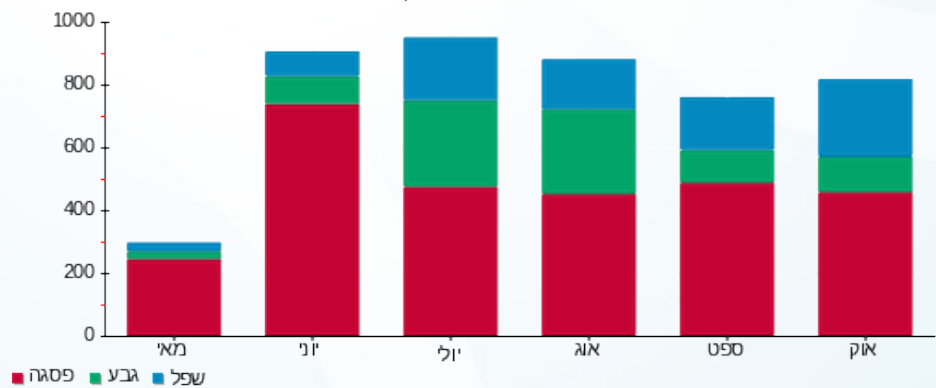



09/11/22 תאריך הפקה:
 31/10/22 תאריך קריאה נוכחית:
 01/10/22 תאריך קריאה קודמת:

שם דייר: לובי כניסה מ"א
 שם אתר: מגדל צמפיון

לקוח/ה נכבד/ה, אנו מתכבדים להגיש את חישוב צריכת החשמל לתקופה 01/10/22 - 31/10/22:

לובי כניסה מ"א - 4 - 81038218(0x0)

סה"כ לתשלום	מחיר לקוט"ש בא"ג	סה"כ צריכה בקוט"ש	קריאה נוכחית	קריאה קודמת	סוג צריכה	סוג תעריף
			31/10/22	01/10/22		פרטי חשבון עבור תאריכים:
293.59 ₪	49.77	589.90	114,455.80	113,865.90	פסגה	777
176.15 ₪	41.06	429.00	72,376.70	71,947.70	גבע	778
320.61 ₪	33.83	947.70	306,272.90	305,325.20	שפל	779

סה"כ לדייר:

שיא ביקוש	סה"כ	שפל	גבע	פסגה
2.80	1,966.60	947.70	429.00	589.90
	790.35 ₪	320.61 ₪	176.15 ₪	293.59 ₪

סה"כ צריכה
 סה"כ לתשלום

0.00 ₪	תשלום קבוע	
0.00 ₪	תשלום עבור גודל חיבור בKVA (0x0)	
790.35 ₪	סה"כ לתשלום	לא כולל מע"מ

התפלגות חיוב בש"ח לפי תעו"ז

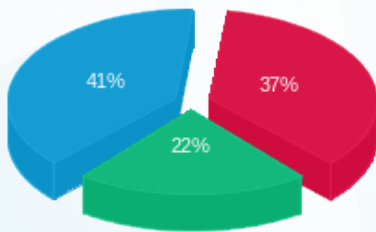

■ פסגה (293.59 ₪)
 ■ גבע (176.15 ₪)
 ■ שפל (320.61 ₪)

הסטוריית צריכה בקוט"ש

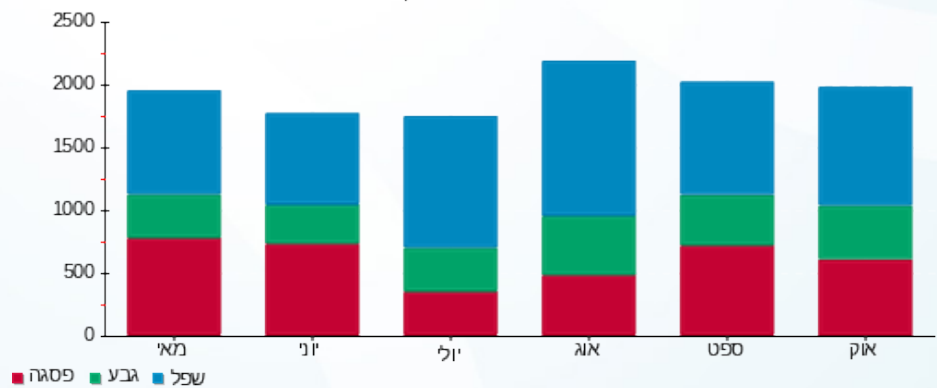



09/11/22 תאריך הפקה:
 31/10/22 תאריך קריאה נוכחית:
 01/10/22 תאריך קריאה קודמת:

שם דייר: לוח פיתוח ב.חיוני ק.קרקע
 שם אתר: מגדל צמפיון

לקוח/ה נכבד/ה, אנו מתכבדים להגיש את חישוב צריכת החשמל לתקופה 01/10/22 - 31/10/22:

לוח פיתוח ב.חיוני ק.קרקע - 6 - 81037856(0x0)

סה"כ לתשלום	מחיר לקוט"ש בא"ג	סה"כ צריכה בקוט"ש	קריאה נוכחית	קריאה קודמת	סוג צריכה	סוג תעריף
			31/10/22	01/10/22		פרטי חשבון עבור תאריכים:
₪ 884.41	49.77	1,777.00	245,681.20	243,904.20	פסגה	777
₪ 711.98	41.06	1,734.00	163,807.20	162,073.20	גבע	778
₪ 1,332.70	33.83	3,939.40	413,233.80	409,294.40	שפל	779

סה"כ לדייר:

שיא ביקוש	סה"כ	שפל	גבע	פסגה
18.80	7,450.40	3,939.40	1,734.00	1,777.00
	₪ 2,929.09	₪ 1,332.70	₪ 711.98	₪ 884.41

סה"כ צריכה
 סה"כ לתשלום

₪ 0.00	תשלום קבוע	
₪ 0.00	תשלום עבור גודל חיבור בKVA (0x0)	
₪ 2,929.09	סה"כ לתשלום	לא כולל מע"מ

התפלגות חיוב בש"ח לפי תעו"ז

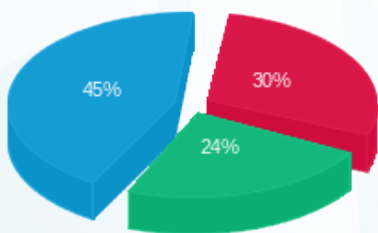

פסגה (₪ 884.41) ■
 גבע (₪ 711.98) ■
 שפל (₪ 1,332.70) ■

הסטוריית צריכה בקוט"ש

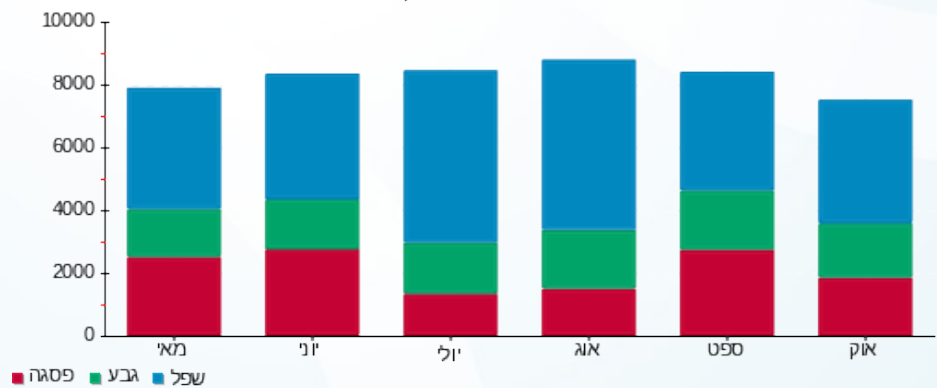



09/11/22 תאריך הפקה:
 31/10/22 תאריך קריאה נוכחית:
 01/10/22 תאריך קריאה קודמת:

שם דייר: לוח פיתוח חיוני ק.קרקע
 שם אתר: מגדל צמפיון

לקוח/ה נכבד/ה, אנו מתכבדים להגיש את חישוב צריכת החשמל לתקופה 01/10/22 - 31/10/22:

לוח פיתוח חיוני ק.קרקע - 8 - (0x0)81037876

סה"כ לתשלום	מחיר לקוט"ש בא"ג	סה"כ צריכה בקוט"ש	קריאה נוכחית	קריאה קודמת	סוג צריכה	סוג תעריף
			31/10/22	01/10/22		פרטי חשבון עבור תאריכים:
19.39 ₪	49.77	38.95	3,804.10	3,765.15	פסגה	777
9.94 ₪	41.06	24.20	1,893.70	1,869.50	גבע	778
17.63 ₪	33.83	52.10	5,484.45	5,432.35	שפל	779

סה"כ לדייר:

שיא ביקוש	סה"כ	שפל	גבע	פסגה
0.25	115.25	52.10	24.20	38.95
	46.95 ₪	17.63 ₪	9.94 ₪	19.39 ₪

סה"כ צריכה
 סה"כ לתשלום

0.00 ₪	תשלום קבוע	
0.00 ₪	תשלום עבור גודל חיבור בKVA (0x0)	
46.95 ₪	סה"כ לתשלום	לא כולל מע"מ

התפלגות חיוב בש"ח לפי תע"ז

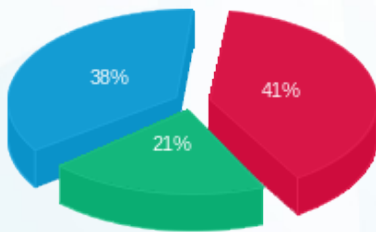

■ פסגה (19.39 ₪)
 ■ גבע (9.94 ₪)
 ■ שפל (17.63 ₪)

הסטוריית צריכה בקוט"ש

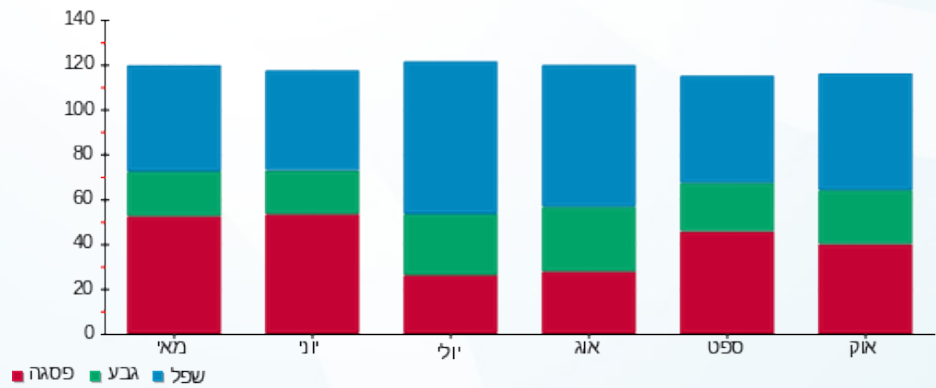



09/11/22

תאריך הפקה:

שם דייר: מטרופוליס מא ק.18

31/10/22

תאריך קריאה נוכחית:

שם אתר: מגדל צמפיון

01/10/22

תאריך קריאה קודמת:

לקוח/ה נכבד/ה, אנו מתכבדים להגיש את חישוב צריכת החשמל לתקופה 01/10/22 - 31/10/22:

מטרופוליס מא ק.18 - 2 - 81040316(3x80)

סה"כ לתשלום	מחיר לקוט"ש בא"ג	סה"כ צריכה בקוט"ש	קריאה נוכחית	קריאה קודמת	סוג צריכה	סוג תעריף
			31/10/22	01/10/22		פרטי חשבון עבור תאריכים:
₪ 52.86	49.77	106.20	12,688.50	12,582.30	פסגה	777
₪ 11.09	41.06	27.00	3,048.50	3,021.50	גבע	778
₪ 19.28	33.83	57.00	8,658.80	8,601.80	שפל	779

סה"כ לדייר:

שיא ביקוש	סה"כ	שפל	גבע	פסגה
1.20	190.20	57.00	27.00	106.20
	₪ 83.23	₪ 19.28	₪ 11.09	₪ 52.86

סה"כ צריכה

סה"כ לתשלום

₪ 0.00	תשלום קבוע	
₪ 14.91	תשלום עבור גודל חיבור בKVA (3x80)	
₪ 98.13	סה"כ לתשלום	לא כולל מע"מ

התפלגות חיוב בש"ח לפי תעו"ז

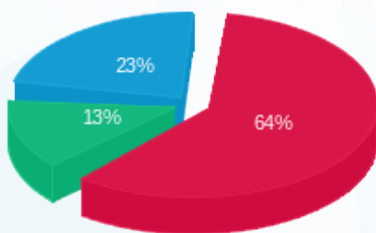

■ פסגה (₪ 52.86)
■ גבע (₪ 11.09)
■ שפל (₪ 19.28)

הסטוריית צריכה בקוט"ש

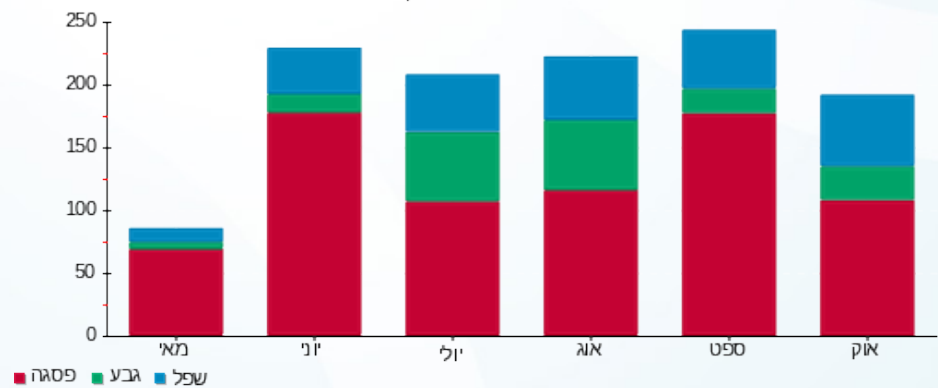

09/11/22 תאריך הפקה:
 31/10/22 תאריך קריאה נוכחית:
 01/10/22 תאריך קריאה קודמת:

שם דייר: מטרופוליס מאור וכוח ק.18
 שם אתר: מגדל צמפיון

לקוח/ה נכבד/ה, אנו מתכבדים להגיש את חישוב צריכת החשמל לתקופה 01/10/22 - 31/10/22:

מטרופוליס מאור וכוח ק.18 - 2 - 81036507(3x63)

סוג תעריף	סוג צריכה	קריאה קודמת	קריאה נוכחית	סה"כ צריכה בקוט"ש	מחיר לקוט"ש בא"ג	סה"כ לתשלום
פרטי חשבון עבור תאריכים:						
777	פסגה	01/10/22	31/10/22	919.70	49.77	457.73 ₪
778	גבע	18,045.40	18,383.60	338.20	41.06	138.86 ₪
779	שפל	40,642.80	41,333.70	690.90	33.83	233.73 ₪

סה"כ לדייר:

פסגה	גבע	שפל	סה"כ	שיא ביקוש
919.70	338.20	690.90	1,948.80	6.40
457.73 ₪	138.86 ₪	233.73 ₪	830.33 ₪	

סה"כ צריכה
 סה"כ לתשלום

214.45 ₪	תשלום קבוע	
11.74 ₪	תשלום עבור גודל חיבור בKVA (3x63)	
1,056.52 ₪	סה"כ לתשלום	לא כולל מע"מ

התפלגות חיוב בש"ח לפי תעו"ז

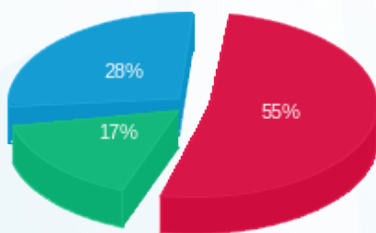

■ פסגה (457.73 ₪)
 ■ גבע (138.86 ₪)
 ■ שפל (233.73 ₪)

הסטוריית צריכה בקוט"ש

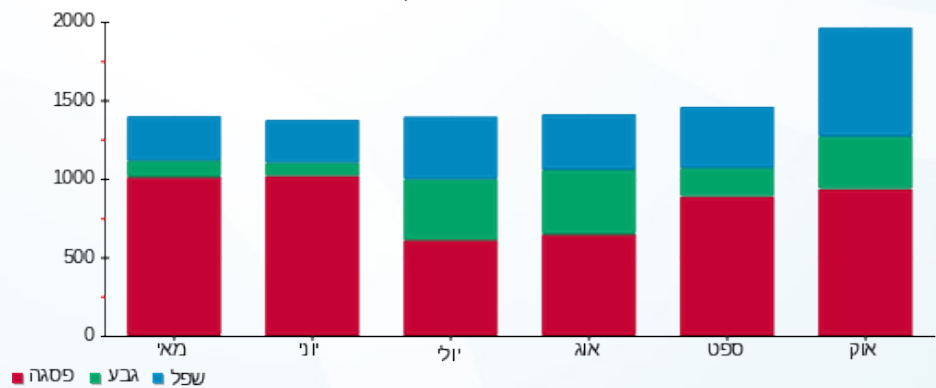



09/11/22 תאריך הפקה:
 31/10/22 תאריך קריאה נוכחית:
 01/10/22 תאריך קריאה קודמת:

שם דייר: מיטב UPS 200 ב.חיוני ק.21
 שם אתר: מגדל צמפיון

לקוח/ה נכבד/ה, אנו מתכבדים להגיש את חישוב צריכת החשמל לתקופה 01/10/22 - 31/10/22:

מיטב UPS 200 ב.חיוני ק.21 - 81038185 (3x400)

סה"כ לתשלום	מחיר לקוט"ש בא"ג	סה"כ צריכה בקוט"ש	קריאה נוכחית	קריאה קודמת	סוג צריכה	סוג תעריף
			31/10/22	01/10/22	פרטי חשבון עבור תאריכים:	
₪ 4,172.72	49.77	8,384.00	789,635.60	781,251.60	פסגה	777
₪ 2,403.16	41.06	5,852.80	423,069.60	417,216.80	גבע	778
₪ 4,358.12	33.83	12,882.40	1,342,283.20	1,329,400.80	שפל	779

סה"כ לדייר:

שיא ביקוש	סה"כ	שפל	גבע	פסגה
38.00	27,119.20	12,882.40	5,852.80	8,384.00
	₪ 10,933.99	₪ 4,358.12	₪ 2,403.16	₪ 4,172.72

סה"כ צריכה
 סה"כ לתשלום

₪ 214.45	תשלום קבוע	
₪ 74.54	תשלום עבור גודל חיבור בKVA (3x400)	
₪ 11,222.99	סה"כ לתשלום	לא כולל מע"מ

התפלגות חיוב בש"ח לפי תעו"ז

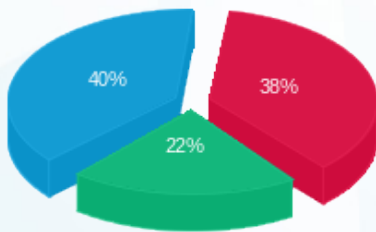

■ פסגה (₪ 4,172.72) 40%
 ■ גבע (₪ 2,403.16) 22%
 ■ שפל (₪ 4,358.12) 38%

הסטוריית צריכה בקוט"ש

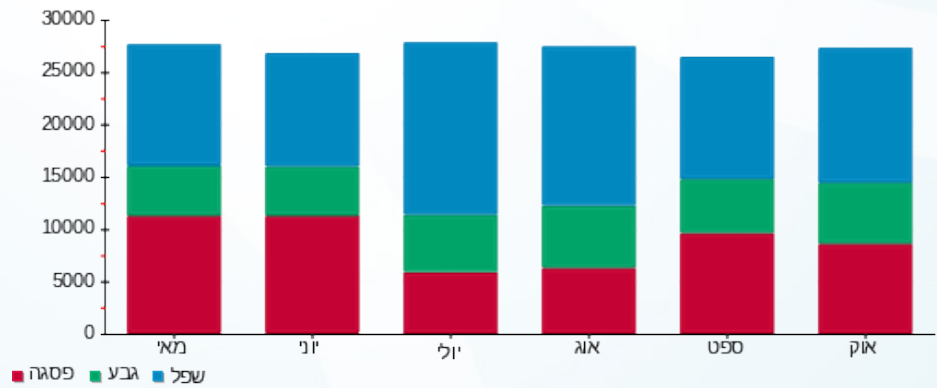



09/11/22 תאריך הפקה:
 31/10/22 תאריך קריאה נוכחית:
 01/10/22 תאריך קריאה קודמת:

שם דייר: מיטב UPS 200 ב.חיוני ק.22.
 שם אתר: מגדל צמפיון

לקוח/ה נכבד/ה, אנו מתכבדים להגיש את חישוב צריכת החשמל לתקופה 01/10/22 - 31/10/22:

מיטב UPS 200 ב.חיוני ק.22 - 81029741 (3x80)

סוג תעריף	סוג צריכה	קריאה קודמת	קריאה נוכחית	סה"כ צריכה בקוט"ש	מחיר לקוט"ש בא"ג	סה"כ לתשלום
פרטי חשבון עבור תאריכים:						
		01/10/22	31/10/22			
777	פסגה	193,680.40	195,747.00	2,066.60	49.77	1,028.55 ₪
778	גבע	107,867.50	109,373.10	1,505.60	41.06	618.20 ₪
779	שפל	335,670.00	339,004.90	3,334.90	33.83	1,128.20 ₪

סה"כ לדייר:

פסגה	גבע	שפל	סה"כ	שיא ביקוש
2,066.60	1,505.60	3,334.90	6,907.10	9.80
1,028.55 ₪	618.20 ₪	1,128.20 ₪	2,774.94 ₪	

סה"כ צריכה
 סה"כ לתשלום

214.45 ₪	תשלום קבוע	
14.91 ₪	תשלום עבור גודל חיבור בKVA (3x80)	
3,004.30 ₪	סה"כ לתשלום	לא כולל מע"מ

התפלגות חיוב בש"ח לפי תעו"ז

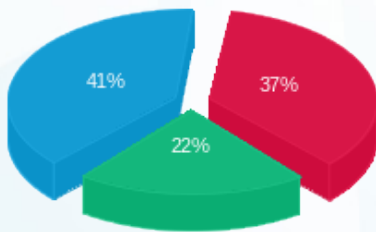

■ פסגה (1,028.55 ₪)
 ■ גבע (618.20 ₪)
 ■ שפל (1,128.20 ₪)

הסטוריית צריכה בקוט"ש

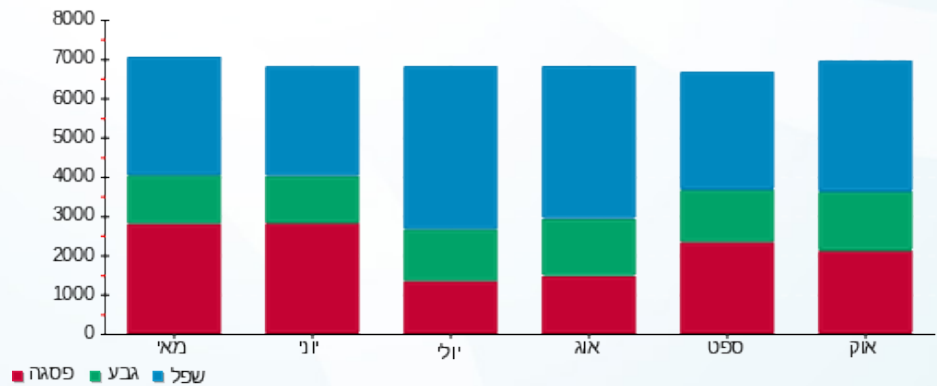

09/11/22 תאריך הפקה:
 31/10/22 תאריך קריאה נוכחית:
 01/10/22 תאריך קריאה קודמת:

שם דייר: מיטב UPS 200 חיוני ק.21
 שם אתר: מגדל צמפיון

לקוח/ה נכבד/ה, אנו מתכבדים להגיש את חישוב צריכת החשמל לתקופה 01/10/22 - 31/10/22:

מיטב UPS 200 חיוני ק.21 - 3 - 81040311(3x400)

סה"כ לתשלום	מחיר לקוט"ש בא"ג	סה"כ צריכה בקוט"ש	קריאה נוכחית	קריאה קודמת	סוג צריכה	סוג תעריף
			31/10/22	01/10/22	פרטי חשבון עבור תאריכים:	
0.00 ₪	49.77	0.00	7.20	7.20	פסגה	777
0.00 ₪	41.06	0.00	3.20	3.20	גבע	778
0.00 ₪	33.83	0.00	7.20	7.20	שפל	779

סה"כ לדייר:

שיא ביקוש	סה"כ	שפל	גבע	פסגה
	0.00	0.00	0.00	0.00
	0.00 ₪	0.00 ₪	0.00 ₪	0.00 ₪

סה"כ צריכה
 סה"כ לתשלום

0.00 ₪	תשלום קבוע	
74.54 ₪	תשלום עבור גודל חיבור בKVA (3x400)	
74.54 ₪	סה"כ לתשלום	לא כולל מע"מ



09/11/22 תאריך הפקה:
 31/10/22 תאריך קריאה נוכחית:
 01/10/22 תאריך קריאה קודמת:

שם דייר: מיטב UPS 200 חיוני ק.22
 שם אתר: מגדל צמפיון

לקוח/ה נכבד/ה, אנו מתכבדים להגיש את חישוב צריכת החשמל לתקופה 01/10/22 - 31/10/22:

מיטב UPS 200 חיוני ק.22 - 1 - 81040311(3x80)

סה"כ לתשלום	מחיר לקוט"ש בא"ג	סה"כ צריכה בקוט"ש	קריאה נוכחית	קריאה קודמת	סוג צריכה	סוג תעריף
			31/10/22	01/10/22	פרטי חשבון עבור תאריכים:	
0.00 ₪	49.77	0.00	0.80	0.80	פסגה	777
0.00 ₪	41.06	0.00	4.50	4.50	גבע	778
0.00 ₪	33.83	0.00	0.00	0.00	שפל	779

סה"כ לדייר:

שיא ביקוש	סה"כ	שפל	גבע	פסגה
	0.00	0.00	0.00	0.00
	0.00 ₪	0.00 ₪	0.00 ₪	0.00 ₪

סה"כ צריכה

סה"כ לתשלום

0.00 ₪	תשלום קבוע	
14.91 ₪	תשלום עבור גודל חיבור בKVA (3x80)	
14.91 ₪	סה"כ לתשלום	לא כולל מע"מ



09/11/22 תאריך הפקה:
 31/10/22 תאריך קריאה נוכחית:
 01/10/22 תאריך קריאה קודמת:

שם דייר: מיטב UPS 60 ב.חיוני ק.21
 שם אתר: מגדל צמפיון

לקוח/ה נכבד/ה, אנו מתכבדים להגיש את חישוב צריכת החשמל לתקופה 01/10/22 - 31/10/22:

מיטב UPS 60 ב.חיוני ק.21 - 7 - 81038185(3x200)

סוג תעריף	סוג צריכה	קריאה קודמת	קריאה נוכחית	סה"כ צריכה בקוט"ש	מחיר לקוט"ש בא"ג	סה"כ לתשלום
			31/10/22	01/10/22	פרטי חשבון עבור תאריכים:	
777	פסגה	418,128.60	420,970.20	2,841.60	49.77	1,414.26 ₪
778	גבע	186,078.80	187,865.00	1,786.20	41.06	733.41 ₪
779	שפל	593,138.80	596,976.60	3,837.80	33.83	1,298.33 ₪

סה"כ לדייר:

פסגה	גבע	שפל	סה"כ	שיא ביקוש
2,841.60	1,786.20	3,837.80	8,465.60	12.80
1,414.26 ₪	733.41 ₪	1,298.33 ₪	3,446.01 ₪	

סה"כ צריכה
 סה"כ לתשלום

214.45 ₪	תשלום קבוע	
37.27 ₪	תשלום עבור גודל חיבור בKVA (3x200)	
3,697.73 ₪	סה"כ לתשלום	לא כולל מע"מ

התפלגות חיוב בש"ח לפי תעו"ז

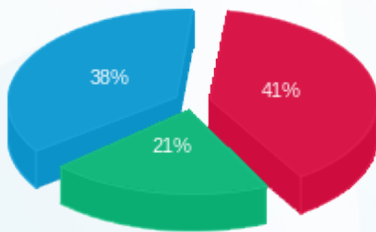

■ פסגה (1,414.26 ₪) 41%
 ■ גבע (733.41 ₪) 38%
 ■ שפל (1,298.33 ₪) 21%

הסטוריית צריכה בקוט"ש

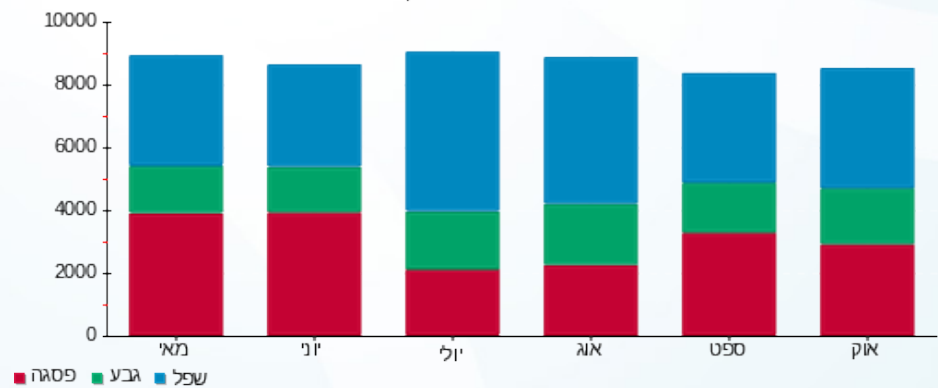

09/11/22 תאריך הפקה:
 31/10/22 תאריך קריאה נוכחית:
 01/10/22 תאריך קריאה קודמת:

שם דייר: מיטב UPS 60 ב.חיוני ק.22
 שם אתר: מגדל צמפיון

לקוח/ה נכבד/ה, אנו מתכבדים להגיש את חישוב צריכת החשמל לתקופה 01/10/22 - 31/10/22:

מיטב UPS 60 ב.חיוני ק.22 - 7 - 81029741(3x80)

סוג תעריף	סוג צריכה	קריאה קודמת	קריאה נוכחית	סה"כ צריכה בקוט"ש	מחיר לקוט"ש בא"ג	סה"כ לתשלום
פרטי חשבון עבור תאריכים:						
777	פסגה	01/10/22	31/10/22	276.70	49.77	137.71 ₪
778	גבע	6,669.00	6,871.20	202.20	41.06	83.02 ₪
779	שפל	21,496.80	21,944.40	447.60	33.83	151.42 ₪

סה"כ לדייר:

פסגה	גבע	שפל	סה"כ	שיא ביקוש
276.70	202.20	447.60	926.50	1.30
137.71 ₪	83.02 ₪	151.42 ₪	372.16 ₪	

סה"כ צריכה
 סה"כ לתשלום

214.45 ₪	תשלום קבוע	
14.91 ₪	תשלום עבור גודל חיבור בKVA (3x80)	
601.52 ₪	סה"כ לתשלום	לא כולל מע"מ

התפלגות חיוב בש"ח לפי תע"ז

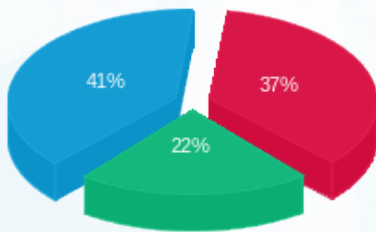

■ פסגה (137.71 ₪)
 ■ גבע (83.02 ₪)
 ■ שפל (151.42 ₪)

הסטוריית צריכה בקוט"ש

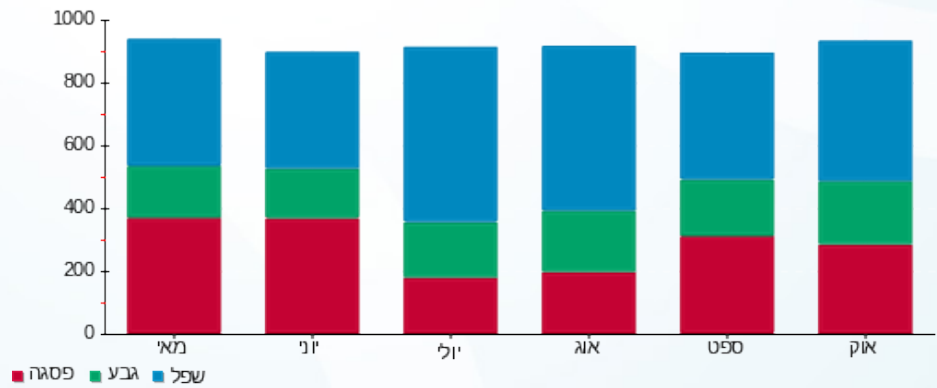



09/11/22 תאריך הפקה:
 31/10/22 תאריך קריאה נוכחית:
 01/10/22 תאריך קריאה קודמת:

שם דייר: מיטב UPS 60 חיוני ק.21
 שם אתר: מגדל צמפיון

לקוח/ה נכבד/ה, אנו מתכבדים להגיש את חישוב צריכת החשמל לתקופה 01/10/22 - 31/10/22:

מיטב UPS 60 חיוני ק.21 - 4 - 81040311(3x400)

סה"כ לתשלום	מחיר לקוט"ש בא"ג	סה"כ צריכה בקוט"ש	קריאה נוכחית	קריאה קודמת	סוג צריכה	סוג תעריף
			31/10/22	01/10/22	פרטי חשבון עבור תאריכים:	
0.00 ₪	49.77	0.00	0.00	0.00	פסגה	777
0.00 ₪	41.06	0.00	0.00	0.00	גבע	778
0.00 ₪	33.83	0.00	0.00	0.00	שפל	779

סה"כ לדייר:

שיא ביקוש	סה"כ	שפל	גבע	פסגה
	0.00	0.00	0.00	0.00
	0.00 ₪	0.00 ₪	0.00 ₪	0.00 ₪

סה"כ צריכה
 סה"כ לתשלום

0.00 ₪	תשלום קבוע	
74.54 ₪	תשלום עבור גודל חיבור KVA (3x400)	
74.54 ₪	סה"כ לתשלום	לא כולל מע"מ



09/11/22 תאריך הפקה:
 31/10/22 תאריך קריאה נוכחית:
 01/10/22 תאריך קריאה קודמת:

שם דייר: מיטב UPS 60 חיוני ק.22
 שם אתר: מגדל צמפיון

לקוח/ה נכבד/ה, אנו מתכבדים להגיש את חישוב צריכת החשמל לתקופה 01/10/22 - 31/10/22:

מיטב UPS 60 חיוני ק.22 - 2 - 81040311(3x60)

סה"כ לתשלום	מחיר לקוט"ש בא"ג	סה"כ צריכה בקוט"ש	קריאה נוכחית	קריאה קודמת	סוג צריכה	סוג תעריף
			31/10/22	01/10/22	פרטי חשבון עבור תאריכים:	
0.00 ₪	49.77	0.00	274.00	274.00	פסגה	777
0.00 ₪	41.06	0.00	128.80	128.80	גבע	778
0.00 ₪	33.83	0.00	1,001.20	1,001.20	שפל	779

סה"כ לדייר:

שיא ביקוש	סה"כ	שפל	גבע	פסגה
	0.00	0.00	0.00	0.00
	0.00 ₪	0.00 ₪	0.00 ₪	0.00 ₪

סה"כ צריכה
 סה"כ לתשלום

0.00 ₪	תשלום קבוע	
11.18 ₪	תשלום עבור גודל חיבור KVA (3x60)	
11.18 ₪	סה"כ לתשלום	לא כולל מע"מ



09/11/22

תאריך הפקה:

שם דייר: מיטב דש ב.חיוני ק.19

31/10/22

תאריך קריאה נוכחית:

שם אתר: מגדל צמפיון

01/10/22

תאריך קריאה קודמת:

לקוח/ה נכבד/ה, אנו מתכבדים להגיש את חישוב צריכת החשמל לתקופה 01/10/22 - 31/10/22:

מיטב דש ב.חיוני ק.19 - 3 - 81036507(3x200)

סוג תעריף	סוג צריכה	קריאה קודמת	קריאה נוכחית	סה"כ צריכה בקוט"ש	מחיר לקוט"ש בא"ג	סה"כ לתשלום
פרטי חשבון עבור תאריכים:						
777	פסגה	01/10/22	31/10/22	647.80	49.77	322.41 ₪
778	גבע	158,247.80	158,525.60	277.80	41.06	114.06 ₪
779	שפל	462,573.00	463,078.80	505.80	33.83	171.11 ₪

סה"כ לדייר:

פסגה	גבע	שפל	סה"כ	שיא ביקוש
647.80	277.80	505.80	1,431.40	5.60
322.41 ₪	114.06 ₪	171.11 ₪	607.59 ₪	

סה"כ צריכה

סה"כ לתשלום

214.45 ₪	תשלום קבוע	
37.27 ₪	תשלום עבור גודל חיבור בKVA (3x200)	
859.31 ₪	סה"כ לתשלום	לא כולל מע"מ

התפלגות חיוב בש"ח לפי תע"ז

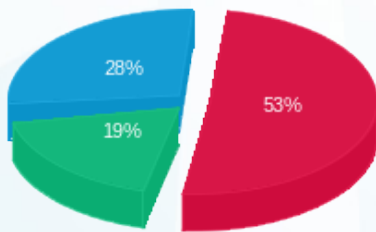

■ פסגה (322.41 ₪)
■ גבע (114.06 ₪)
■ שפל (171.11 ₪)

הסטוריית צריכה בקוט"ש

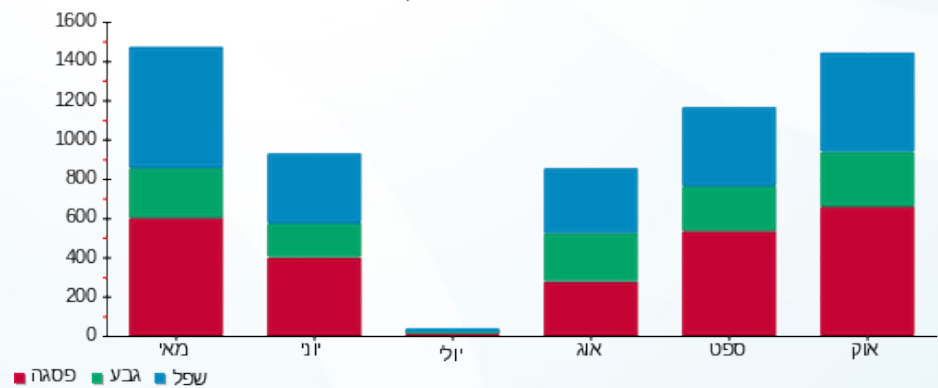

09/11/22 תאריך הפקה:
 31/10/22 תאריך קריאה נוכחית:
 01/10/22 תאריך קריאה קודמת:

שם דייר: מיטב דש מא ק.19 + F.C + גוף חימום
שם אתר: מגדל צמפיון

לקוח/ה נכבד/ה, אנו מתכבדים להגיש את חישוב צריכת החשמל לתקופה 01/10/22 - 31/10/22:

מיטב דש מא ק.19 + F.C + גוף חימום - 3 - 81040316(3x160)

סוג תעריף	סוג צריכה	קריאה קודמת	קריאה נוכחית	סה"כ צריכה בקוט"ש	מחיר לקוט"ש בא"ג	סה"כ לתשלום
פרטי חשבון עבור תאריכים:						
777	פסגה	01/10/22	31/10/22	148.60	49.77	73.96 ₪
778	גבע	19,248.60	19,398.00	149.40	41.06	61.34 ₪
779	שפל	65,069.60	65,414.40	344.80	33.83	116.65 ₪

סה"כ לדייר:

פסגה	גבע	שפל	סה"כ	שיא ביקוש
148.60	149.40	344.80	642.80	4.00
₪ 73.96	₪ 61.34	₪ 116.65	₪ 251.95	

סה"כ צריכה
סה"כ לתשלום

0.00 ₪	תשלום קבוע	
29.82 ₪	תשלום עבור גודל חיבור בKVA (3x160)	
281.76 ₪	סה"כ לתשלום	לא כולל מע"מ

התפלגות חיוב בש"ח לפי תעו"ז

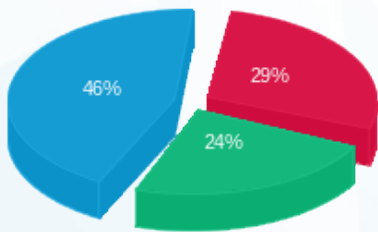

■ פסגה (₪ 73.96)
 ■ גבע (₪ 61.34)
 ■ שפל (₪ 116.65)

הסטוריית צריכה בקוט"ש

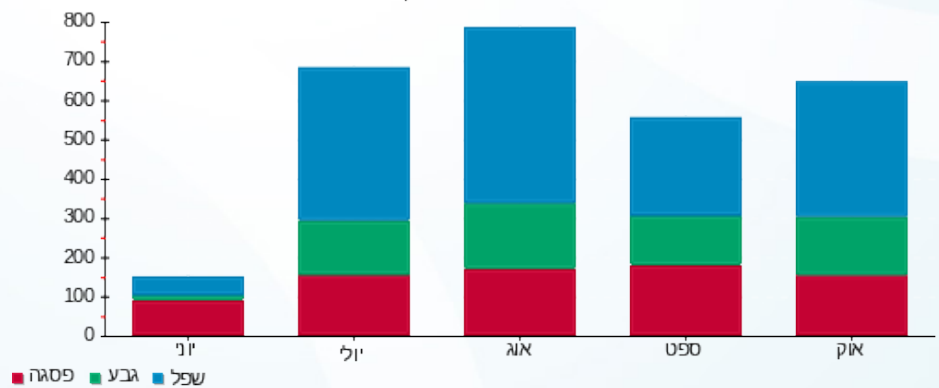



09/11/22 תאריך הפקה:
 31/10/22 תאריך קריאה נוכחית:
 01/10/22 תאריך קריאה קודמת:

שם דייר: מיטב מא ק.21 + F.C. + גוף חימום
 שם אתר: מגדל צמפיון

לקוח/ה נכבד/ה, אנו מתכבדים להגיש את חישוב צריכת החשמל לתקופה 01/10/22 - 31/10/22:

מיטב מא ק.21 + F.C. + גוף חימום - 1 - 81038348(3x250)

סה"כ לתשלום	מחיר לקוט"ש בא"ג	סה"כ צריכה בקוט"ש	קריאה נוכחית	קריאה קודמת	סוג צריכה	סוג תעריף
			31/10/22	01/10/22		פרטי חשבון עבור תאריכים:
₪ 300.01	49.77	602.80	102,340.00	101,737.20	פסגה	777
₪ 52.72	41.06	128.40	30,381.20	30,252.80	גבע	778
₪ 91.75	33.83	271.20	90,068.00	89,796.80	שפל	779

סה"כ לדייר:

שיא ביקוש	סה"כ	שפל	גבע	פסגה
4.80	1,002.40	271.20	128.40	602.80
	₪ 444.48	₪ 91.75	₪ 52.72	₪ 300.01

סה"כ צריכה
 סה"כ לתשלום

₪ 0.00	תשלום קבוע	
₪ 46.59	תשלום עבור גודל חיבור בKVA (3x250)	
₪ 491.07	סה"כ לתשלום	לא כולל מע"מ

התפלגות חיוב בש"ח לפי תעו"ז

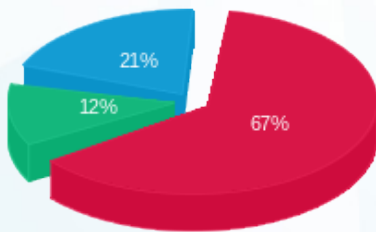

פסגה (₪ 300.01) 67%
 גבע (₪ 52.72) 12%
 שפל (₪ 91.75) 21%

הסטוריית צריכה בקוט"ש

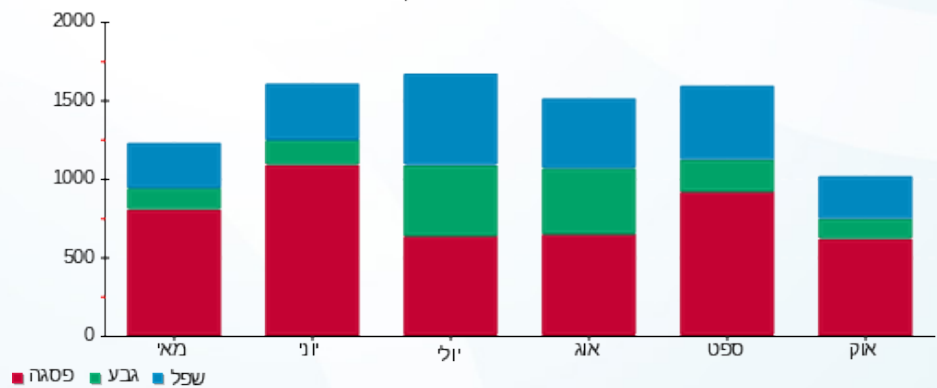

פסגה גבע שפל





09/11/22 תאריך הפקה:
 31/10/22 תאריך קריאה נוכחית:
 01/10/22 תאריך קריאה קודמת:

שם דייר: מיטב מא ק.22 + F.C + גוף חימום
 שם אתר: מגדל צמפיון

לקוח/ה נכבד/ה, אנו מתכבדים להגיש את חישוב צריכת החשמל לתקופה 01/10/22 - 31/10/22:

מיטב מא ק.22 + F.C + גוף חימום - 2 - 81038348(3x250)

סוג תעריף	סוג צריכה	קריאה קודמת	קריאה נוכחית	סה"כ צריכה בקוט"ש	מחיר לקוט"ש בא"ג	סה"כ לתשלום
פרטי חשבון עבור תאריכים:						
777	פסגה	01/10/22	31/10/22	732.00	49.77	364.32 ₪
778	גבע	34,837.20	35,142.00	304.80	41.06	125.15 ₪
779	שפל	111,900.80	112,594.00	693.20	33.83	234.51 ₪

סה"כ לדייר:

פסגה	גבע	שפל	סה"כ	שיא ביקוש
732.00	304.80	693.20	1,730.00	4.80
364.32 ₪	125.15 ₪	234.51 ₪	723.98 ₪	

סה"כ צריכה
 סה"כ לתשלום

0.00 ₪	תשלום קבוע	
46.59 ₪	תשלום עבור גודל חיבור בKVA (3x250)	
770.57 ₪	סה"כ לתשלום	לא כולל מע"מ

התפלגות חיוב בש"ח לפי תע"ז

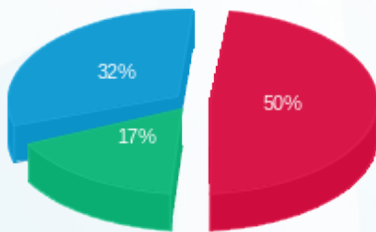

פסגה (364.32 ₪) 17%
 גבע (125.15 ₪) 32%
 שפל (234.51 ₪) 50%

הסטוריית צריכה בקוט"ש

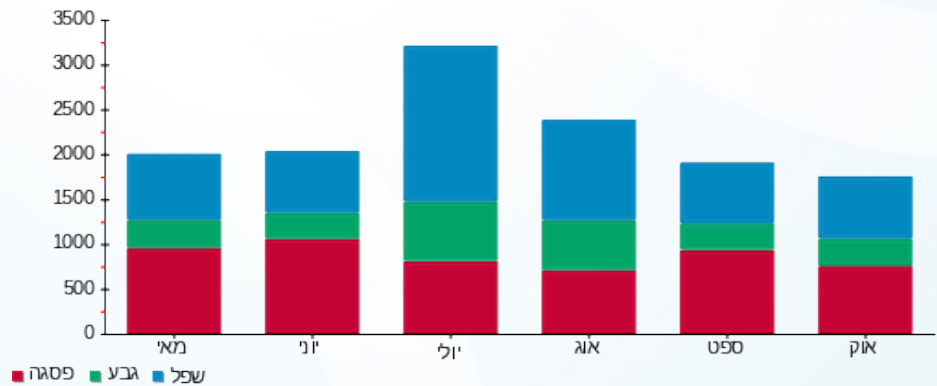

09/11/22 תאריך הפקה:
 31/10/22 תאריך קריאה נוכחית:
 01/10/22 תאריך קריאה קודמת:

שם דייר: מיטב מא ק.23 + F.C. + גוף חימום
 שם אתר: מגדל צמפיון

לקוח/ה נכבד/ה, אנו מתכבדים להגיש את חישוב צריכת החשמל לתקופה 01/10/22 - 31/10/22:

מיטב מא ק.23 + F.C. + גוף חימום - 1 - 81029741(3x250)

סוג תעריף	סוג צריכה	קריאה קודמת	קריאה נוכחית	סה"כ צריכה בקוט"ש	מחיר לקוט"ש בא"ג	סה"כ לתשלום
פרטי חשבון עבור תאריכים:						
777	פסגה	01/10/22	31/10/22	799.20	49.77	397.76 ₪
778	גבע	29,404.40	29,619.60	215.20	41.06	88.36 ₪
779	שפל	82,121.20	82,570.00	448.80	33.83	151.83 ₪

סה"כ לדייר:

פסגה	גבע	שפל	סה"כ	שיא ביקוש
799.20	215.20	448.80	1,463.20	5.60
397.76 ₪	88.36 ₪	151.83 ₪	637.95 ₪	

סה"כ צריכה
סה"כ לתשלום

0.00 ₪	תשלום קבוע	
46.59 ₪	תשלום עבור גודל חיבור בKVA (3x250)	
684.54 ₪	סה"כ לתשלום	לא כולל מע"מ

התפלגות חיוב בש"ח לפי תעו"ז

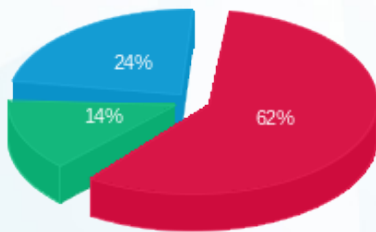

■ פסגה (397.76 ₪)
 ■ גבע (88.36 ₪)
 ■ שפל (151.83 ₪)

הסטוריית צריכה בקוט"ש

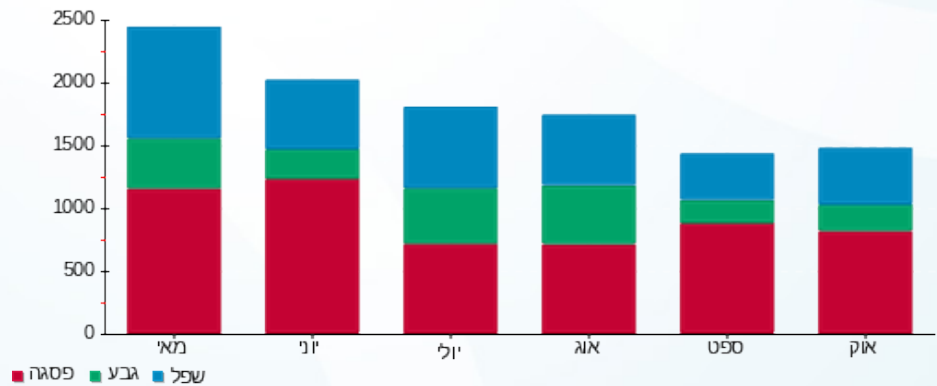

09/11/22 תאריך הפקה:
 31/10/22 תאריך קריאה נוכחית:
 01/10/22 תאריך קריאה קודמת:

שם דייר: מיטב מא ק.24 + F.C + גוף חימום
 שם אתר: מגדל צמפיון

לקוח/ה נכבד/ה, אנו מתכבדים להגיש את חישוב צריכת החשמל לתקופה 01/10/22 - 31/10/22:

מיטב מא ק.24 + F.C + גוף חימום - 5 - 81029741(3x250)

סה"כ לתשלום	מחיר לקוט"ש בא"ג	סה"כ צריכה בקוט"ש	קריאה נוכחית	קריאה קודמת	סוג צריכה	סוג תעריף
			31/10/22	01/10/22		פרטי חשבון עבור תאריכים:
400.35 ₪	49.77	804.40	99,990.00	99,185.60	פסגה	777
173.93 ₪	41.06	423.60	27,912.40	27,488.80	גבע	778
319.49 ₪	33.83	944.40	73,998.40	73,054.00	שפל	779

סה"כ לדייר:

שיא ביקוש	סה"כ	שפל	גבע	פסגה
5.60	2,172.40	944.40	423.60	804.40
	893.77 ₪	319.49 ₪	173.93 ₪	400.35 ₪

סה"כ צריכה
 סה"כ לתשלום

0.00 ₪	תשלום קבוע	
46.59 ₪	תשלום עבור גודל חיבור בKVA (3x250)	
940.36 ₪	סה"כ לתשלום	לא כולל מע"מ

התפלגות חיוב בש"ח לפי תעו"ז

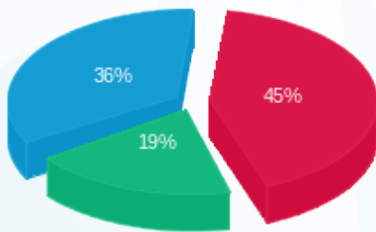

■ פסגה (400.35 ₪)
 ■ גבע (173.93 ₪)
 ■ שפל (319.49 ₪)

הסטוריית צריכה בקוט"ש

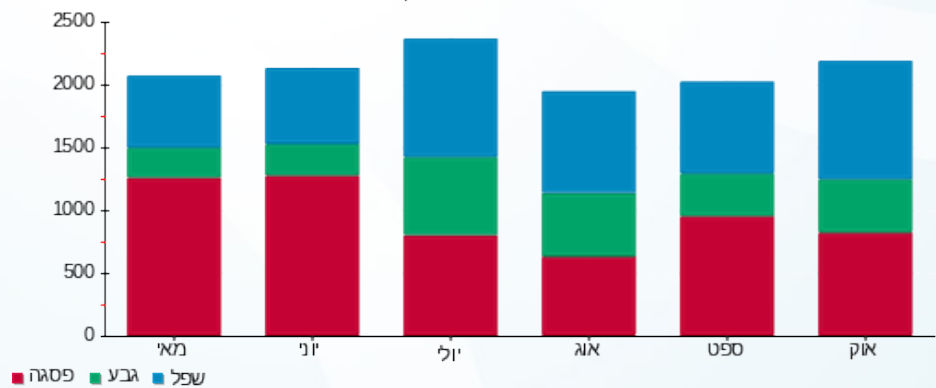



09/11/22 תאריך הפקה:
 31/10/22 תאריך קריאה נוכחית:
 01/10/22 תאריך קריאה קודמת:

שם דייר: מיטב מא ק.25 + F.C + גוף חימום
 שם אתר: מגדל צמפיון

לקוח/ה נכבד/ה, אנו מתכבדים להגיש את חישוב צריכת החשמל לתקופה 01/10/22 - 31/10/22:

מיטב מא ק.25 + F.C + גוף חימום - 3 - 81029741(3x630)

סוג תעריף	סוג צריכה	קריאה קודמת	קריאה נוכחית	סה"כ צריכה בקוט"ש	מחיר לקוט"ש בא"ג	סה"כ לתשלום
פרטי חשבון עבור תאריכים:						
777	פסגה	01/10/22	31/10/22	395.20	49.77	196.69 ₪
778	גבע	7,747.60	7,794.00	46.40	41.06	19.05 ₪
779	שפל	23,256.80	23,366.40	109.60	33.83	37.08 ₪

סה"כ לדייר:

פסגה	גבע	שפל	סה"כ	שיא ביקוש
395.20	46.40	109.60	551.20	2.40
196.69 ₪	19.05 ₪	37.08 ₪	252.82 ₪	

סה"כ צריכה
 סה"כ לתשלום

0.00 ₪	תשלום קבוע	
117.40 ₪	תשלום עבור גודל חיבור בKVA (3x630)	
370.23 ₪	סה"כ לתשלום	לא כולל מע"מ

התפלגות חיוב בש"ח לפי תעו"ז

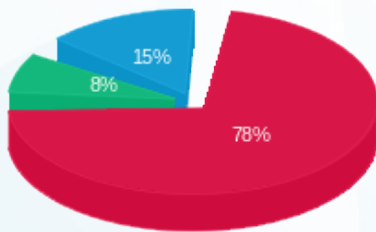

פסגה (196.69 ₪) 78%
 גבע (19.05 ₪) 8%
 שפל (37.08 ₪) 15%

הסטוריית צריכה בקוט"ש

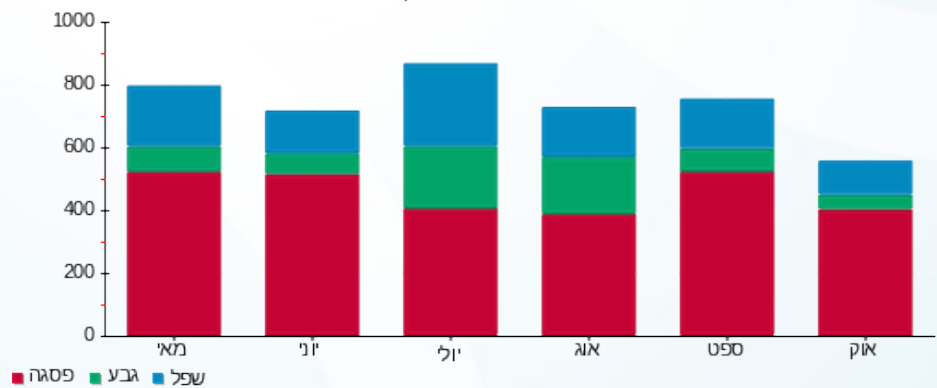

09/11/22 תאריך הפקה:
 31/10/22 תאריך קריאה נוכחית:
 01/10/22 תאריך קריאה קודמת:

שם דייר: מיטב מא ק.26 + F.C. + גוף חימום
 שם אתר: מגדל צמפיון

לקוח/ה נכבד/ה, אנו מתכבדים להגיש את חישוב צריכת החשמל לתקופה 01/10/22 - 31/10/22:

מיטב מא ק.26 + F.C. + גוף חימום - 1 - 81022237(3x400)

סוג תעריף	סוג צריכה	קריאה קודמת	קריאה נוכחית	סה"כ צריכה בקוט"ש	מחיר לקוט"ש בא"ג	סה"כ לתשלום
פרטי חשבון עבור תאריכים:						
777	פסגה	01/10/22	31/10/22	327.60	49.77	163.05 ₪
778	גבע	11,858.00	11,893.60	35.60	41.06	14.62 ₪
779	שפל	39,662.80	39,736.00	73.20	33.83	24.76 ₪

סה"כ לדיר:

פסגה	גבע	שפל	סה"כ	שיא ביקוש
327.60	35.60	73.20	436.40	2.40
163.05 ₪	14.62 ₪	24.76 ₪	202.43 ₪	

סה"כ צריכה
 סה"כ לתשלום

0.00 ₪	תשלום קבוע	
74.54 ₪	תשלום עבור גודל חיבור בKVA (3x400)	
276.97 ₪	סה"כ לתשלום	לא כולל מע"מ

התפלגות חיוב בש"ח לפי תעו"ז

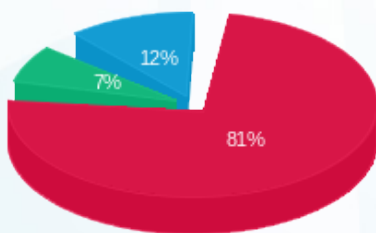

■ פסגה (163.05 ₪)
 ■ גבע (14.62 ₪)
 ■ שפל (24.76 ₪)

הסטוריית צריכה בקוט"ש

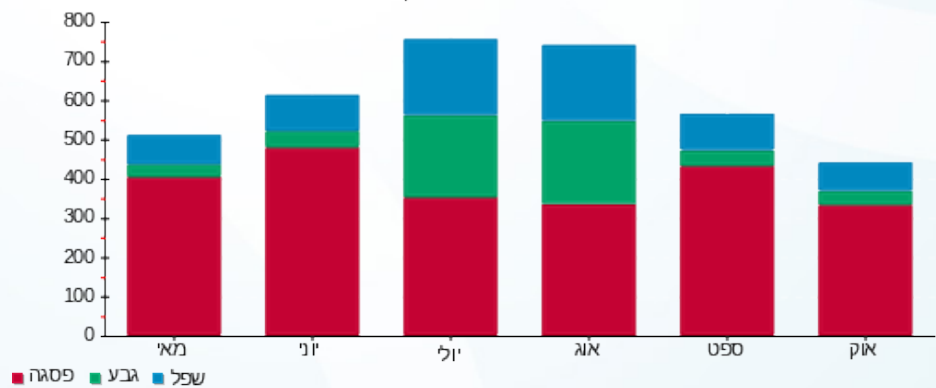



09/11/22

תאריך הפקה:

שם דייר: מיטב מאור וכח דש ק.22

31/10/22

תאריך קריאה נוכחית:

שם אתר: מגדל צמפיון

01/10/22

תאריך קריאה קודמת:

לקוח/ה נכבד/ה, אנו מתכבדים להגיש את חישוב צריכת החשמל לתקופה 01/10/22 - 31/10/22:

מיטב מאור וכח דש ק.22 - 6 - 81038185(3x400)

סוג תעריף	סוג צריכה	קריאה קודמת	קריאה נוכחית	סה"כ צריכה בקוט"ש	מחיר לקוט"ש בא"ג	סה"כ לתשלום
פרטי חשבון עבור תאריכים:						
		01/10/22	31/10/22			
777	פסגה	369,175.60	373,836.00	4,660.40	49.77	2,319.48 ₪
778	גבע	196,872.80	200,058.00	3,185.20	41.06	1,307.84 ₪
779	שפל	625,465.60	632,493.20	7,027.60	33.83	2,377.44 ₪

סה"כ לדייר:

פסגה	גבע	שפל	סה"כ	שיא ביקוש
4,660.40	3,185.20	7,027.60	14,873.20	21.20
2,319.48 ₪	1,307.84 ₪	2,377.44 ₪	6,004.76 ₪	

סה"כ צריכה

סה"כ לתשלום

214.45 ₪	תשלום קבוע	
74.54 ₪	תשלום עבור גודל חיבור בKVA (3x400)	
6,293.75 ₪	סה"כ לתשלום	לא כולל מע"מ

התפלגות חיוב בש"ח לפי תע"ז

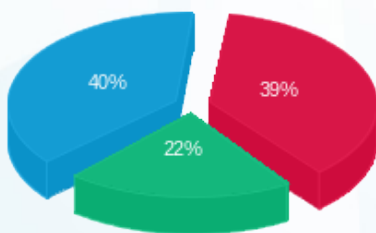

- פסגה (2,319.48 ₪) 40%
- גבע (1,307.84 ₪) 22%
- שפל (2,377.44 ₪) 39%

הסטוריית צריכה בקוט"ש

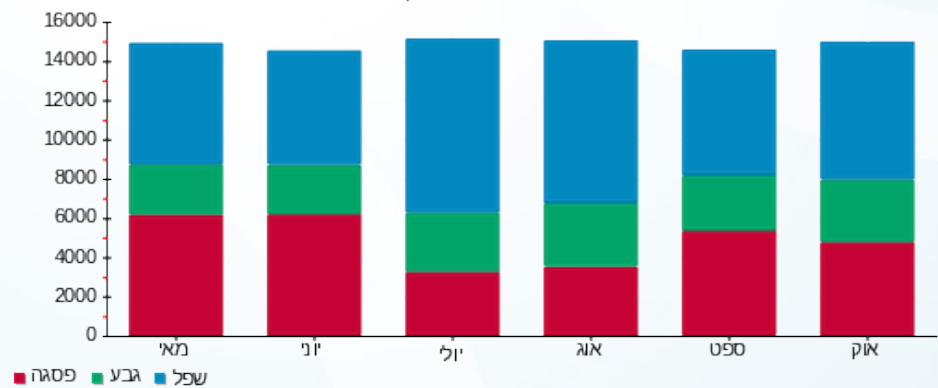



09/11/22 תאריך הפקה:
 31/10/22 תאריך קריאה נוכחית:
 01/10/22 תאריך קריאה קודמת:

שם דייר: מיטב מאור וכח ק.21
 שם אתר: מגדל צמפיון

לקוח/ה נכבד/ה, אנו מתכבדים להגיש את חישוב צריכת החשמל לתקופה 01/10/22 - 31/10/22:

מיטב מאור וכח ק.21 - 1 - 81037896(3x200)

סוג תעריף	סוג צריכה	קריאה קודמת	קריאה נוכחית	סה"כ צריכה בקוט"ש	מחיר לקוט"ש בא"ג	סה"כ לתשלום
		01/10/22	31/10/22	פרטי חשבון עבור תאריכים:		
777	פסגה	197,905.70	199,074.20	1,168.50	49.77	581.56 ₪
778	גבע	63,558.30	63,926.20	367.90	41.06	151.06 ₪
779	שפל	170,209.20	170,844.60	635.40	33.83	214.96 ₪

סה"כ לדייר:

פסגה	גבע	שפל	סה"כ	שיא ביקוש
1,168.50	367.90	635.40	2,171.80	5.90
581.56 ₪	151.06 ₪	214.96 ₪	947.58 ₪	

סה"כ צריכה
 סה"כ לתשלום

214.45 ₪	תשלום קבוע	
37.27 ₪	תשלום עבור גודל חיבור בKVA (3x200)	
1,199.30 ₪	סה"כ לתשלום	לא כולל מע"מ

התפלגות חיוב בש"ח לפי תע"ז

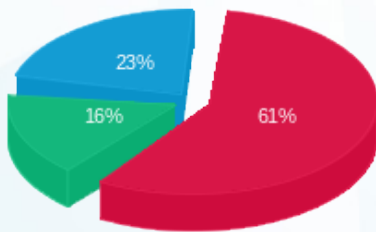

פסגה (581.56 ₪) - 61%
 גבע (151.06 ₪) - 23%
 שפל (214.96 ₪) - 16%

הסטוריית צריכה בקוט"ש

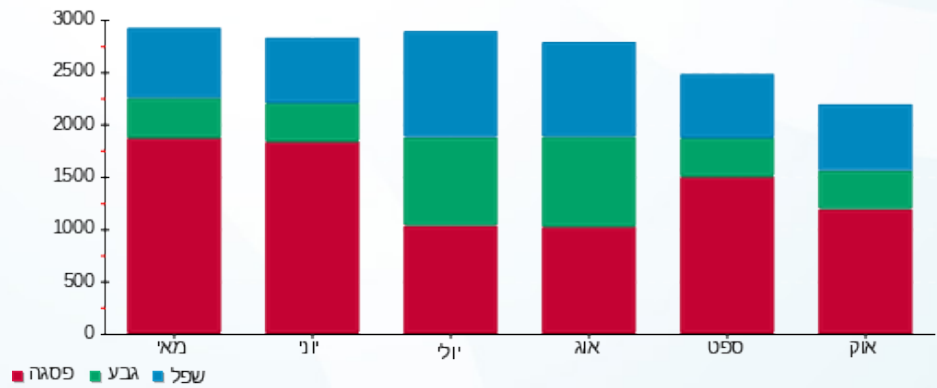



09/11/22

תאריך הפקה:

שם דייר: מיטב מאור וכח ק.22

31/10/22

תאריך קריאה נוכחית:

שם אתר: מגדל צמפיון

01/10/22

תאריך קריאה קודמת:

לקוח/ה נכבד/ה, אנו מתכבדים להגיש את חישוב צריכת החשמל לתקופה 01/10/22 - 31/10/22:

מיטב מאור וכח ק.22 - 3 - 81037896(3x200)

סוג תעריף	סוג צריכה	קריאה קודמת	קריאה נוכחית	סה"כ צריכה בקוט"ש	מחיר לקוט"ש בא"ג	סה"כ לתשלום
פרטי חשבון עבור תאריכים:						
		01/10/22	31/10/22			
777	פסגה	267,612.20	269,698.00	2,085.80	49.77	1,038.10 ₪
778	גבע	95,002.40	96,001.80	999.40	41.06	410.35 ₪
779	שפל	274,808.20	276,926.00	2,117.80	33.83	716.45 ₪

סה"כ לדייר:

פסגה	גבע	שפל	סה"כ	שיא ביקוש
2,085.80	999.40	2,117.80	5,203.00	10.60
1,038.10 ₪	410.35 ₪	716.45 ₪	2,164.91 ₪	

סה"כ צריכה

סה"כ לתשלום

214.45 ₪	תשלום קבוע	
37.27 ₪	תשלום עבור גודל חיבור בKVA (3x200)	
2,416.63 ₪	סה"כ לתשלום	לא כולל מע"מ

התפלגות חיוב בש"ח לפי תעו"ז

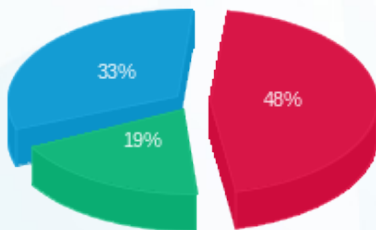

■ פסגה (1,038.10 ₪)
■ גבע (410.35 ₪)
■ שפל (716.45 ₪)

הסטוריית צריכה בקוט"ש

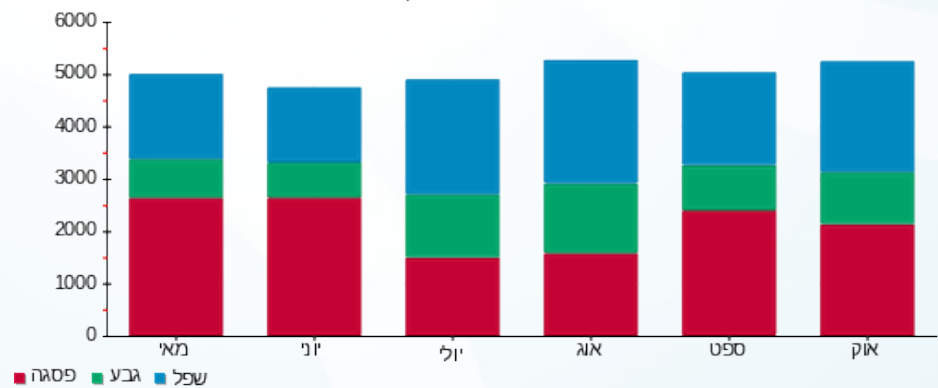

09/11/22 תאריך הפקה:
 31/10/22 תאריך קריאה נוכחית:
 01/10/22 תאריך קריאה קודמת:

שם דייר: מיטב מאור וכח ק.23
 שם אתר: מגדל צמפיון

לקוח/ה נכבד/ה, אנו מתכבדים להגיש את חישוב צריכת החשמל לתקופה 01/10/22 - 31/10/22:

מיטב מאור וכח ק.23 - 3 - 81038185(3x200)

סוג תעריף	סוג צריכה	קריאה קודמת	קריאה נוכחית	סה"כ צריכה בקוט"ש	מחיר לקוט"ש בא"ג	סה"כ לתשלום
פרטי חשבון עבור תאריכים:						
777	פסגה	01/10/22	31/10/22	2,629.80	49.77	1,308.85 ₪
778	גבע	161,015.80	162,150.80	1,135.00	41.06	466.03 ₪
779	שפל	417,932.80	420,227.60	2,294.80	33.83	776.33 ₪

סה"כ לדייר:

פסגה	גבע	שפל	סה"כ	שיא ביקוש
2,629.80	1,135.00	2,294.80	6,059.60	14.60
1,308.85 ₪	466.03 ₪	776.33 ₪	2,551.21 ₪	

סה"כ צריכה
 סה"כ לתשלום

214.45 ₪	תשלום קבוע	
37.27 ₪	תשלום עבור גודל חיבור בKVA (3x200)	
2,802.93 ₪	סה"כ לתשלום	לא כולל מע"מ

התפלגות חיוב בש"ח לפי תע"ז

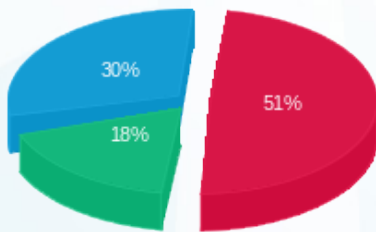

פסגה (1,308.85 ₪) 51%
 גבע (466.03 ₪) 18%
 שפל (776.33 ₪) 30%

הסטוריית צריכה בקוט"ש

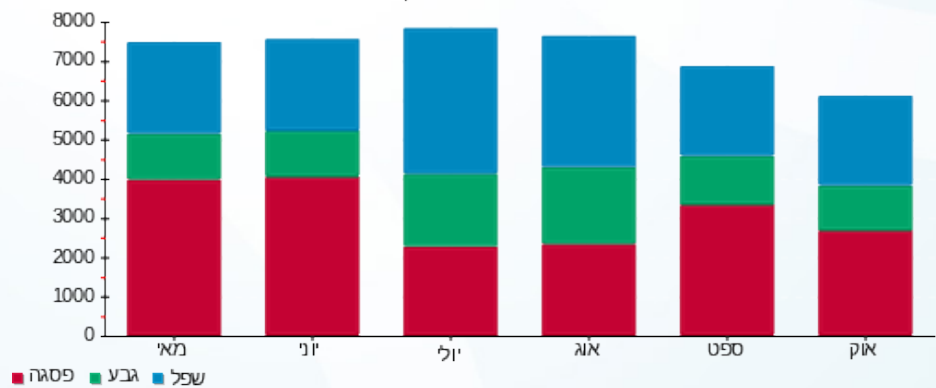



09/11/22 תאריך הפקה:
 31/10/22 תאריך קריאה נוכחית:
 01/10/22 תאריך קריאה קודמת:

שם דייר: מיטב מאור וכח ק.24
 שם אתר: מגדל צמפיון

לקוח/ה נכבד/ה, אנו מתכבדים להגיש את חישוב צריכת החשמל לתקופה 01/10/22 - 31/10/22:

מיטב מאור וכח ק.24 - 1 - 81038185(3x200)

סוג תעריף	סוג צריכה	קריאה קודמת	קריאה נוכחית	סה"כ צריכה בקוט"ש	מחיר לקוט"ש בא"ג	סה"כ לתשלום
פרטי חשבון עבור תאריכים:						
777	פסגה	01/10/22	31/10/22	3,400.20	49.77	1,692.28 ₪
778	גבע	197,874.20	198,915.80	1,041.60	41.06	427.68 ₪
779	שפל	500,840.00	502,639.00	1,799.00	33.83	608.60 ₪

סה"כ לדייר:

פסגה	גבע	שפל	סה"כ	שיא ביקוש
3,400.20	1,041.60	1,799.00	6,240.80	21.20
1,692.28 ₪	427.68 ₪	608.60 ₪	2,728.56 ₪	

סה"כ צריכה
 סה"כ לתשלום

214.45 ₪	תשלום קבוע	
37.27 ₪	תשלום עבור גודל חיבור בKVA (3x200)	
2,980.28 ₪	סה"כ לתשלום	לא כולל מע"מ

התפלגות חיוב בש"ח לפי תעו"ז

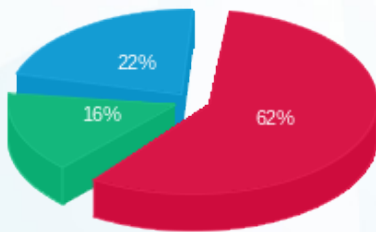

פסגה (1,692.28 ₪) 62%
 גבע (427.68 ₪) 16%
 שפל (608.60 ₪) 22%

הסטוריית צריכה בקוט"ש

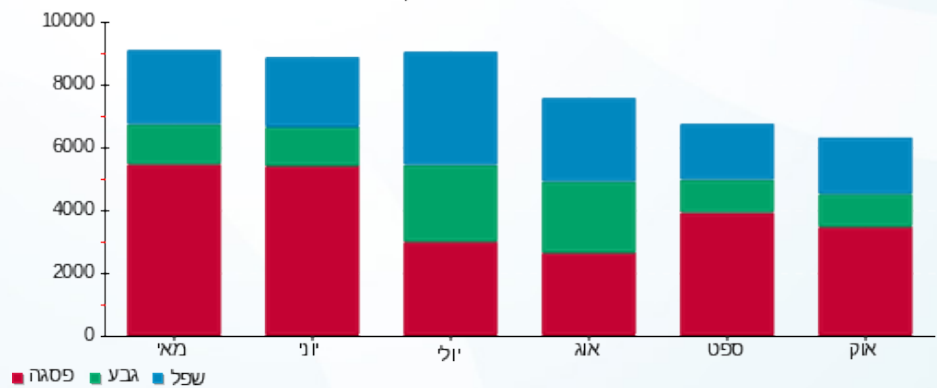



09/11/22 תאריך הפקה:
 31/10/22 תאריך קריאה נוכחית:
 01/10/22 תאריך קריאה קודמת:

שם דייר: מיטב מאור וכח ק.25
 שם אתר: מגדל צמפיון

לקוח/ה נכבד/ה, אנו מתכבדים להגיש את חישוב צריכת החשמל לתקופה 01/10/22 - 31/10/22:

מיטב מאור וכח ק.25 - 5 - 81038185(3x400)

סה"כ לתשלום	מחיר לקוט"ש בא"ג	סה"כ צריכה בקוט"ש	קריאה נוכחית	קריאה קודמת	סוג צריכה	סוג תעריף
			31/10/22	01/10/22	פרטי חשבון עבור תאריכים:	
1,361.41 ₪	49.77	2,735.40	342,809.20	340,073.80	פסגה	777
355.17 ₪	41.06	865.00	103,587.80	102,722.80	גבע	778
550.14 ₪	33.83	1,626.20	288,261.20	286,635.00	שפל	779

סה"כ לדייר:

שיא ביקוש	סה"כ	שפל	גבע	פסגה
14.20	5,226.60	1,626.20	865.00	2,735.40
	2,266.72 ₪	550.14 ₪	355.17 ₪	1,361.41 ₪

סה"כ צריכה
 סה"כ לתשלום

214.45 ₪	תשלום קבוע	
74.54 ₪	תשלום עבור גודל חיבור בKVA (3x400)	
2,555.71 ₪	סה"כ לתשלום	לא כולל מע"מ

התפלגות חיוב בש"ח לפי תעו"ז

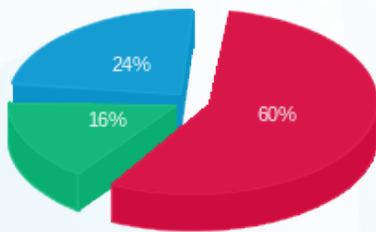

■ פסגה (1,361.41 ₪)
 ■ גבע (355.17 ₪)
 ■ שפל (550.14 ₪)

הסטוריית צריכה בקוט"ש

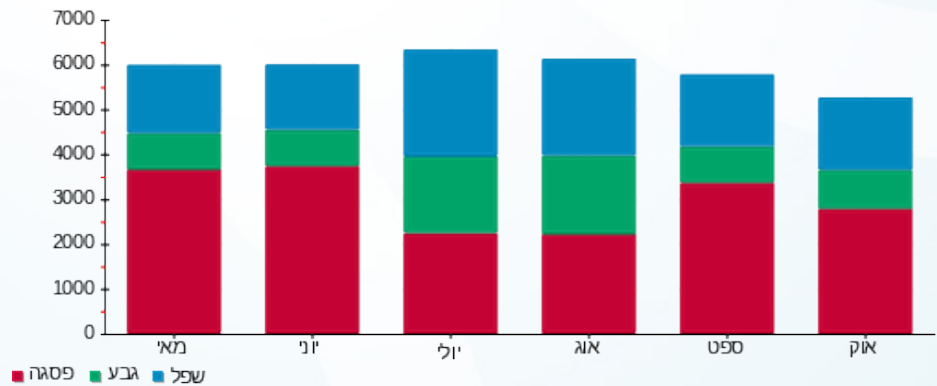

09/11/22 תאריך הפקדה:
 31/10/22 תאריך קריאה נוכחית:
 01/10/22 תאריך קריאה קודמת:

שם דייר: מיטב מאור וכח ק.26
 שם אתר: מגדל צמפיון

לקוח/ה נכבד/ה, אנו מתכבדים להגיש את חישוב צריכת החשמל לתקופה 01/10/22 - 31/10/22:

מיטב מאור וכח ק.26 - 1 - 81038194(3x400)

סוג תעריף	סוג צריכה	קריאה קודמת	קריאה נוכחית	סה"כ צריכה בקוט"ש	מחיר לקוט"ש בא"ג	סה"כ לתשלום
פרטי חשבון עבור תאריכים:						
777	פסגה	01/10/22	31/10/22	2,816.20	49.77	1,401.62 ₪
778	גבע	106,352.40	107,275.80	923.40	41.06	379.15 ₪
779	שפל	273,071.00	274,807.40	1,736.40	33.83	587.42 ₪

סה"כ לדייר:

פסגה	גבע	שפל	סה"כ	שיא ביקוש
2,816.20	923.40	1,736.40	5,476.00	15.00
1,401.62 ₪	379.15 ₪	587.42 ₪	2,368.19 ₪	

סה"כ צריכה
 סה"כ לתשלום

214.45 ₪	תשלום קבוע	
74.54 ₪	תשלום עבור גודל חיבור בKVA (3x400)	
2,657.19 ₪	סה"כ לתשלום	לא כולל מע"מ

התפלגות חיוב בש"ח לפי תע"ז

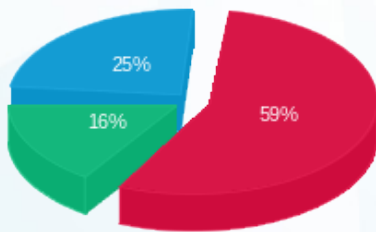

■ פסגה (1,401.62 ₪)
 ■ גבע (379.15 ₪)
 ■ שפל (587.42 ₪)

הסטוריית צריכה בקוט"ש

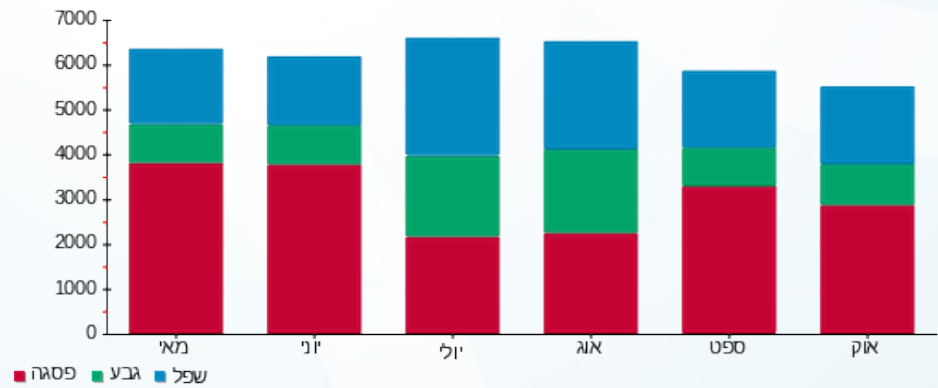



09/11/22

תאריך הפקה:

שם דייר: מנדף מסעדה ק.6

31/10/22

תאריך קריאה נוכחית:

שם אתר: מגדל צמפיון

01/10/22

תאריך קריאה קודמת:

לקוח/ה נכבד/ה, אנו מתכבדים להגיש את חישוב צריכת החשמל לתקופה 01/10/22 - 31/10/22:

מנדף מסעדה ק.6 - 4 - 81038191(0x0)

סה"כ לתשלום	מחיר לקוט"ש בא"ג	סה"כ צריכה בקוט"ש	קריאה נוכחית	קריאה קודמת	סוג צריכה	סוג תעריף
			31/10/22	01/10/22		פרטי חשבון עבור תאריכים:
40.44 ₪	49.77	81.25	7,644.30	7,563.05	פסגה	777
24.47 ₪	41.06	59.60	4,149.40	4,089.80	גבע	778
44.55 ₪	33.83	131.70	13,435.70	13,304.00	שפל	779

סה"כ לדייר:

שיא ביקוש	סה"כ	שפל	גבע	פסגה
0.40	272.55	131.70	59.60	81.25
	109.46 ₪	44.55 ₪	24.47 ₪	40.44 ₪

סה"כ צריכה

סה"כ לתשלום

0.00 ₪	תשלום קבוע	
0.00 ₪	תשלום עבור גודל חיבור בKVA (0x0)	
109.46 ₪	סה"כ לתשלום	לא כולל מע"מ

התפלגות חיוב בש"ח לפי תעו"ז

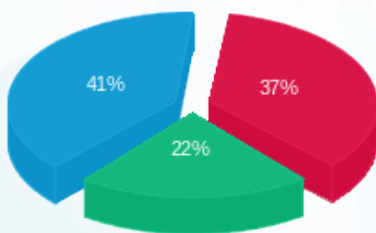

■ פסגה (40.44 ₪)
■ גבע (24.47 ₪)
■ שפל (44.55 ₪)

הסטוריית צריכה בקוט"ש

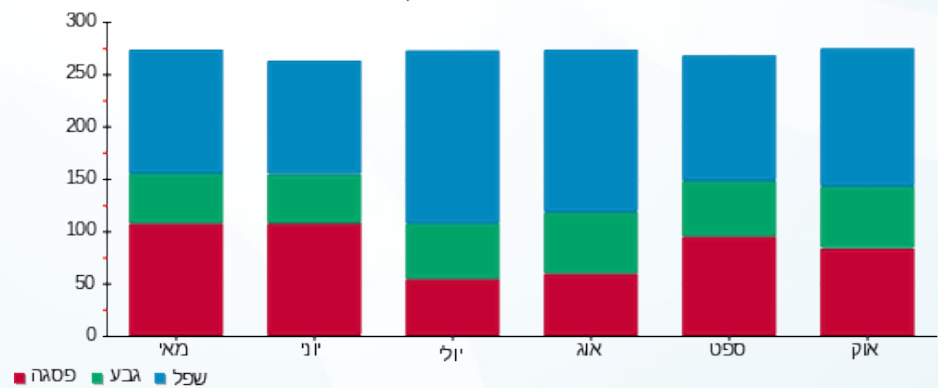

■ פסגה ■ גבע ■ שפל





09/11/22 תאריך הפקה:
 31/10/22 תאריך קריאה נוכחית:
 01/10/22 תאריך קריאה קודמת:

שם דייר: מנדף מסעדה ק.קרקע
 שם אתר: מגדל צמפיון

לקוח/ה נכבד/ה, אנו מתכבדים להגיש את חישוב צריכת החשמל לתקופה 01/10/22 - 31/10/22:

מנדף מסעדה ק.קרקע - 6 - 81038315(0x0)

סוג תעריף	סוג צריכה	קריאה קודמת	קריאה נוכחית	סה"כ צריכה בקוט"ש	מחיר לקוט"ש בא"ג	סה"כ לתשלום
פרטי חשבון עבור תאריכים:						
777	פסגה	01/10/22	31/10/22	1,286.90	49.77	640.49 ₪
778	גבע	21,557.05	21,558.95	1.90	41.06	0.78 ₪
779	שפל	37,121.10	37,173.55	52.45	33.83	17.74 ₪

סה"כ לדייר:

פסגה	גבע	שפל	סה"כ	שיא ביקוש
1,286.90	1.90	52.45	1,341.25	7.20
640.49 ₪	0.78 ₪	17.74 ₪	659.01 ₪	

סה"כ צריכה
 סה"כ לתשלום

0.00 ₪	תשלום קבוע	
0.00 ₪	תשלום עבור גודל חיבור בKVA (0x0)	
659.01 ₪	סה"כ לתשלום	לא כולל מע"מ

התפלגות חיוב בש"ח לפי תעו"ז

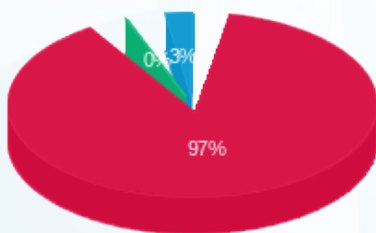

■ פסגה (640.49 ₪)
 ■ גבע (0.78 ₪)
 ■ שפל (17.74 ₪)

הסטוריית צריכה בקוט"ש

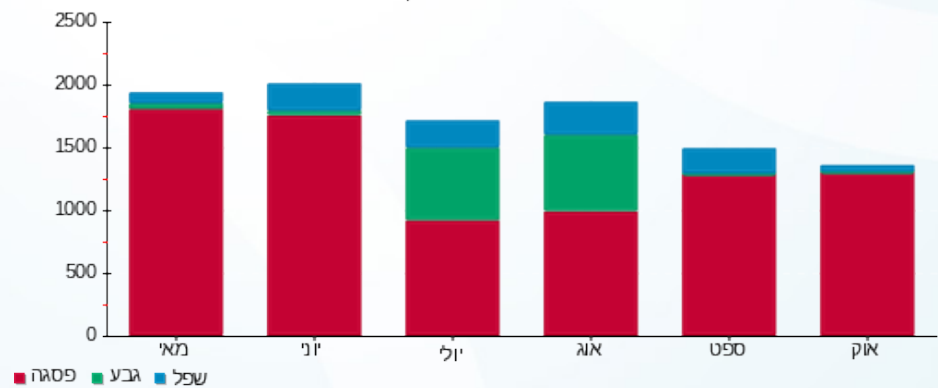



09/11/22 תאריך הפקה:
 31/10/22 תאריך קריאה נוכחית:
 01/10/22 תאריך קריאה קודמת:

שם דייר: מסעדת קורו מא
 שם אתר: מגדל צמפיון

לקוח/ה נכבד/ה, אנו מתכבדים להגיש את חישוב צריכת החשמל לתקופה 01/10/22 - 31/10/22:

מסעדת קורו מא - 1 - 81022282(3x200)

סוג תעריף	סוג צריכה	קריאה קודמת	קריאה נוכחית	סה"כ צריכה בקוט"ש	מחיר לקוט"ש בא"ג	סה"כ לתשלום
			31/10/22	01/10/22	פרטי חשבון עבור תאריכים:	
777	פסגה	209,925.60	210,144.80	219.20	49.77	109.10 ₪
778	גבע	86,952.40	86,958.00	5.60	41.06	2.30 ₪
779	שפל	108,885.60	108,886.00	0.40	33.83	0.14 ₪

סה"כ לדייר:

פסגה	גבע	שפל	סה"כ	שיא ביקוש
219.20	5.60	0.40	225.20	2.00
109.10 ₪	2.30 ₪	0.14 ₪	111.53 ₪	

סה"כ צריכה
 סה"כ לתשלום

0.00 ₪	תשלום קבוע	
37.27 ₪	תשלום עבור גודל חיבור בKVA (3x200)	
148.80 ₪	סה"כ לתשלום	לא כולל מע"מ

התפלגות חיוב בש"ח לפי תעו"ז

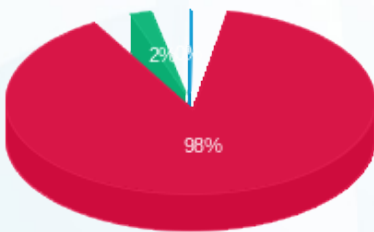

■ פסגה (109.10 ₪)
 ■ גבע (2.30 ₪)
 ■ שפל (0.14 ₪)

הסטוריית צריכה בקוט"ש

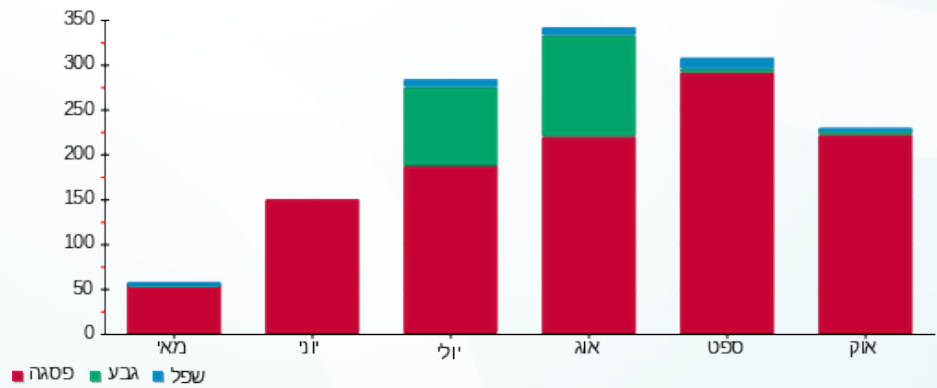



09/11/22 תאריך הפקה:
 31/10/22 תאריך קריאה נוכחית:
 01/10/22 תאריך קריאה קודמת:

שם דייר: מסעדת קורו מאור וכוח
 שם אתר: מגדל צמפיון

לקוח/ה נכבד/ה, אנו מתכבדים להגיש את חישוב צריכת החשמל לתקופה 01/10/22 - 31/10/22:

מסעדת קורו מאור וכוח - 3 - (3x200)81020703

סוג תעריף	סוג צריכה	קריאה קודמת	קריאה נוכחית	סה"כ צריכה בקוט"ש	מחיר לקוט"ש בא"ג	סה"כ לתשלום
פרטי חשבון עבור תאריכים:						
777	פסגה	01/10/22	31/10/22	3,469.60	49.77	1,726.82 ₪
778	גבע	16,461.20	16,824.80	363.60	41.06	149.29 ₪
779	שפל	38,792.00	39,596.40	804.40	33.83	272.13 ₪

סה"כ לדייר:

פסגה	גבע	שפל	סה"כ	שיא ביקוש
3,469.60	363.60	804.40	4,637.60	44.00
1,726.82 ₪	149.29 ₪	272.13 ₪	2,148.24 ₪	

סה"כ צריכה
 סה"כ לתשלום

214.45 ₪	תשלום קבוע	
37.27 ₪	תשלום עבור גודל חיבור בKVA (3x200)	
2,399.96 ₪	סה"כ לתשלום	לא כולל מע"מ

התפלגות חיוב בש"ח לפי תע"ז

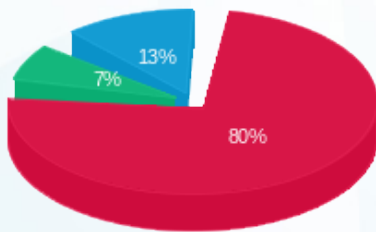

פסגה (1,726.82 ₪)
 גבע (149.29 ₪)
 שפל (272.13 ₪)

הסטוריית צריכה בקוט"ש

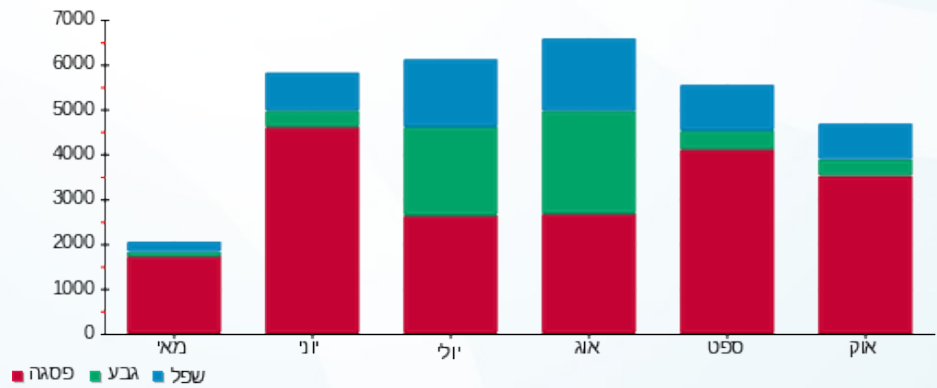

09/11/22 תאריך הפקדה:
 31/10/22 תאריך קריאה נוכחית:
 01/10/22 תאריך קריאה קודמת:

שם דייר: מעליות H.Z ומעליות משא ק.42
 שם אתר: מגדל צמפיון

לקוח/ה נכבד/ה, אנו מתכבדים להגיש את חישוב צריכת החשמל לתקופה 01/10/22 - 31/10/22:

מעליות H.Z ומעליות משא ק.42 - 5 - 81038315(0x0)

סוג תעריף	סוג צריכה	קריאה קודמת	קריאה נוכחית	סה"כ צריכה בקוט"ש	מחיר לקוט"ש בא"ג	סה"כ לתשלום
פרטי חשבון עבור תאריכים:						
777	פסגה	01/10/22	31/10/22	7,369.80	49.77	3,667.95 ₪
778	גבע	176,292.00	177,843.60	1,551.60	41.06	637.09 ₪
779	שפל	392,584.20	395,107.80	2,523.60	33.83	853.73 ₪

סה"כ לדייר:

פסגה	גבע	שפל	סה"כ	שיא ביקוש
7,369.80	1,551.60	2,523.60	11,445.00	57.00
₪ 3,667.95	₪ 637.09	₪ 853.73	₪ 5,158.77	

סה"כ צריכה
 סה"כ לתשלום

₪ 0.00	תשלום קבוע	
₪ 0.00	תשלום עבור גודל חיבור בKVA (0x0)	
₪ 5,158.77	סה"כ לתשלום	לא כולל מע"מ

התפלגות חיוב בש"ח לפי תעו"ז

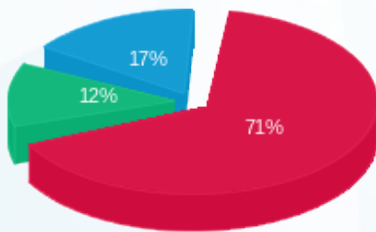

פסגה (₪ 3,667.95) 71%
 גבע (₪ 637.09) 12%
 שפל (₪ 853.73) 17%

הסטוריית צריכה בקוט"ש

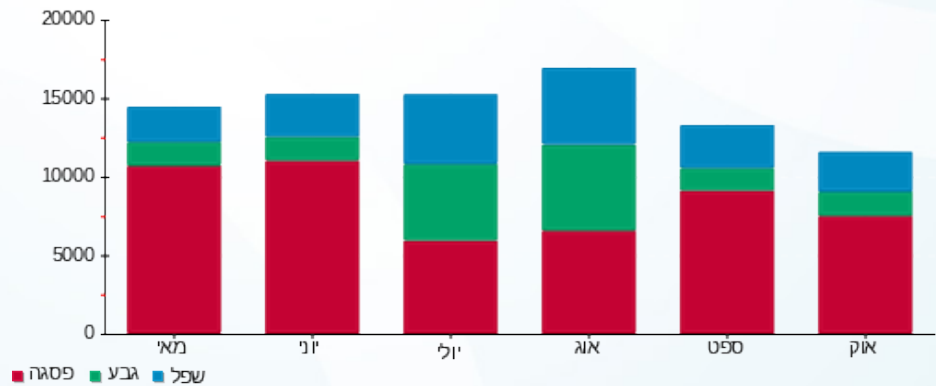

09/11/22 תאריך הפקה:
 31/10/22 תאריך קריאה נוכחית:
 01/10/22 תאריך קריאה קודמת:

שם דייר: מעליות LZ
 שם אתר: מגדל צמפיון

לקוח/ה נכבד/ה, אנו מתכבדים להגיש את חישוב צריכת החשמל לתקופה 01/10/22 - 31/10/22:

מעליות 1,2,3 ק.29 - 1 - 81038050

סוג תעריף	סוג צריכה	קריאה קודמת	קריאה נוכחית	סה"כ צריכה בקוט"ש	מחיר לקוט"ש בא"ג	סה"כ לתשלום
			31/10/22	01/10/22	פרטי חשבון עבור תאריכים:	
777	פסגה	248,467.60	251,039.20	2,571.60	49.77	1,279.89 ₪
778	גבע	70,763.60	71,307.20	543.60	41.06	223.20 ₪
779	שפל	154,204.80	155,101.20	896.40	33.83	303.25 ₪

מעליות 4,5 ק.30 - 2 - 81038050

סוג תעריף	סוג צריכה	קריאה קודמת	קריאה נוכחית	סה"כ צריכה בקוט"ש	מחיר לקוט"ש בא"ג	סה"כ לתשלום
			31/10/22	01/10/22	פרטי חשבון עבור תאריכים:	
777	פסגה	208,784.00	210,895.20	2,111.20	49.77	1,050.74 ₪
778	גבע	46,127.60	46,523.80	396.20	41.06	162.68 ₪
779	שפל	91,468.40	92,247.20	778.80	33.83	263.47 ₪

סה"כ לדייר:

פסגה	גבע	שפל	סה"כ	שיא ביקוש
4,682.80	939.80	1,675.20	7,297.80	17.20
2,330.63 ₪	385.88 ₪	566.72 ₪	3,283.23 ₪	

סה"כ צריכה
 סה"כ לתשלום

תשלום קבוע	סה"כ לתשלום
0.00 ₪	3,283.23 ₪
לא כולל מע"מ	

התפלגות חיוב בש"ח לפי תעו"ז

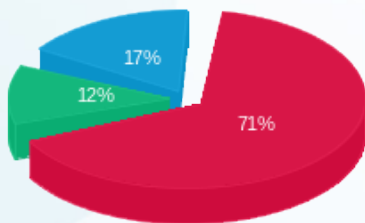

פסגה (2,330.63 ₪)
 גבע (385.88 ₪)
 שפל (566.72 ₪)

הסטוריית צריכה בקוט"ש

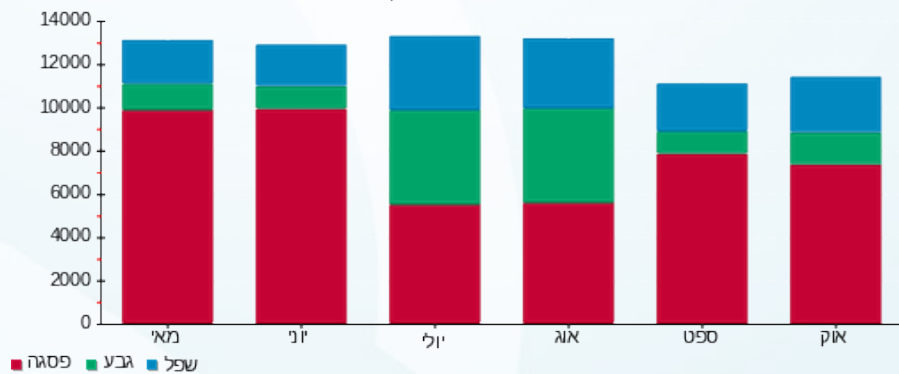



09/11/22

תאריך הפקה:

שם דייר: מעליות חניון
שם אתר: מגדל צמפיון

31/10/22

תאריך קריאה נוכחית:

01/10/22

תאריך קריאה קודמת:

לקוח/ה נכבד/ה, אנו מתכבדים להגיש את חישוב צריכת החשמל לתקופה 01/10/22 - 31/10/22:

מעליות חניונים - 5 - 81038291

סה"כ לתשלום	מחיר לקוט"ש בא"ג	סה"כ צריכה בקוט"ש	קריאה נוכחית	קריאה קודמת	סוג צריכה	סוג תעריף
			31/10/22	01/10/22		פרטי חשבון עבור תאריכים:
₪ 357.65	49.77	718.60	68,238.80	67,520.20	פסגה	777
₪ 101.50	41.06	247.20	24,246.00	23,998.80	גבע	778
₪ 161.78	33.83	478.20	62,403.80	61,925.60	שפל	779

סה"כ לדייר:

שיא ביקוש	סה"כ	שפל	גבע	פסגה
5.80	1,444.00	478.20	247.20	718.60
	₪ 620.92	₪ 161.78	₪ 101.50	₪ 357.65

סה"כ צריכה
סה"כ לתשלום

₪ 0.00	תשלום קבוע	
₪ 620.92	סה"כ לתשלום	לא כולל מע"מ

התפלגות חיוב בש"ח לפי תעו"ז

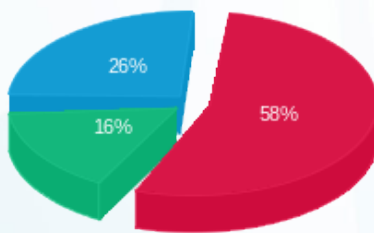

■ פסגה (₪ 357.65)
■ גבע (₪ 101.50)
■ שפל (₪ 161.78)

הסטוריית צריכה בקוט"ש

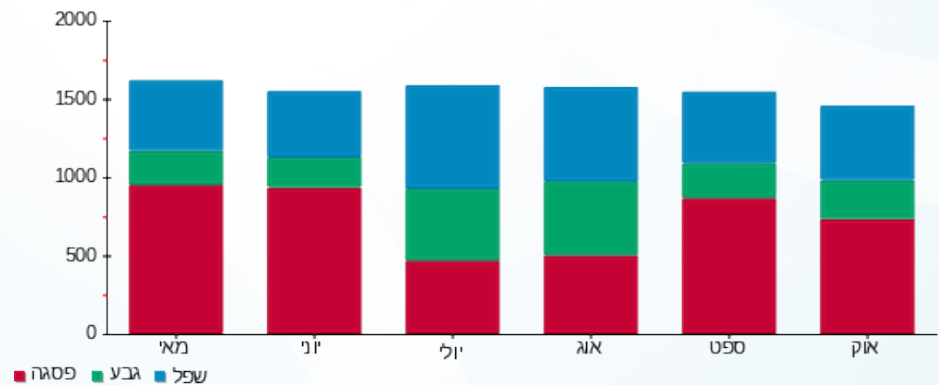



09/11/22 תאריך הפקה:
 31/10/22 תאריך קריאה נוכחית:
 01/10/22 תאריך קריאה קודמת:

שם דייר: מפוחי CO חחי קיריטי
 שם אתר: מגדל צמפיון

לקוח/ה נכבד/ה, אנו מתכבדים להגיש את חישוב צריכת החשמל לתקופה 01/10/22 - 31/10/22:

מפוחי CO חחי קיריטי - 3 - 81038191(0x0)

סוג תעריף	סוג צריכה	קריאה קודמת	קריאה נוכחית	סה"כ צריכה בקוט"ש	מחיר לקוט"ש בא"ג	סה"כ לתשלום
		01/10/22	31/10/22	פרטי חשבון עבור תאריכים:		
777	פסגה	668,948.00	676,122.00	7,174.00	49.77	3,570.50 ₪
778	גבע	268,744.00	272,873.00	4,129.00	41.06	1,695.37 ₪
779	שפל	822,233.00	828,646.00	6,413.00	33.83	2,169.52 ₪

סה"כ לדייר:

פסגה	גבע	שפל	סה"כ	שיא ביקוש
7,174.00	4,129.00	6,413.00	17,716.00	79.00
3,570.50 ₪	1,695.37 ₪	2,169.52 ₪	7,435.39 ₪	

סה"כ צריכה
 סה"כ לתשלום

0.00 ₪	תשלום קבוע	
0.00 ₪	תשלום עבור גודל חיבור בKVA (0x0)	
7,435.39 ₪	סה"כ לתשלום	לא כולל מע"מ

התפלגות חיוב בש"ח לפי תעו"ז

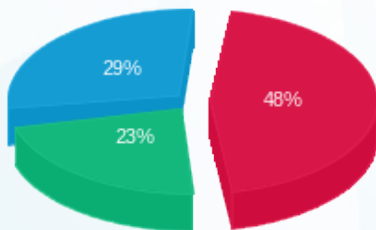

■ פסגה (3,570.50 ₪)
 ■ גבע (1,695.37 ₪)
 ■ שפל (2,169.52 ₪)

הסטוריית צריכה בקוט"ש

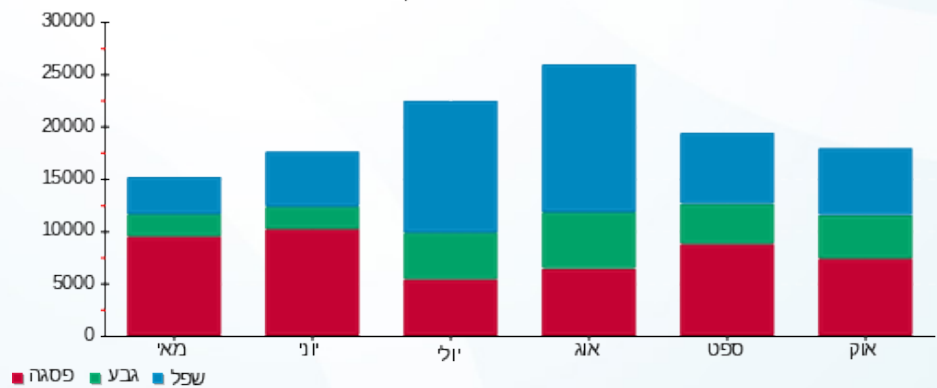



09/11/22 תאריך הפקה:
 31/10/22 תאריך קריאה נוכחית:
 01/10/22 תאריך קריאה קודמת:

שם דייר: משרד לבטחון פנים מא ק.13
 שם אתר: מגדל צמפיון

לקוח/ה נכבד/ה, אנו מתכבדים להגיש את חישוב צריכת החשמל לתקופה 01/10/22 - 31/10/22:

משרד לבטחון פנים מא ק.13 - 7 - 81037798 (3x100)

סוג תעריף	סוג צריכה	קריאה קודמת	קריאה נוכחית	סה"כ צריכה בקוט"ש	מחיר לקוט"ש בא"ג	סה"כ לתשלום
פרטי חשבון עבור תאריכים:						
777	פסגה	01/10/22	31/10/22	122.90	49.77	61.17 ₪
778	גבע	1,864.90	1,884.00	19.10	41.06	7.84 ₪
779	שפל	5,108.40	5,149.40	41.00	33.83	13.87 ₪

סה"כ לדייר:

פסגה	גבע	שפל	סה"כ	שיא ביקוש
122.90	19.10	41.00	183.00	2.30
₪ 61.17	₪ 7.84	₪ 13.87	₪ 82.88	

סה"כ צריכה
 סה"כ לתשלום

₪ 0.00	תשלום קבוע
₪ 18.64	תשלום עבור גודל חיבור בKVA (3x100)
₪ 101.52	סה"כ לתשלום
לא כולל מע"מ	

התפלגות חיוב בש"ח לפי תעו"ז

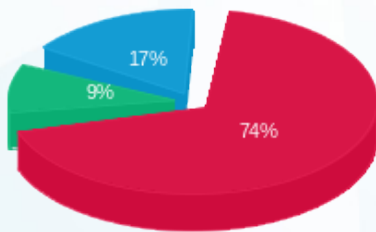

פסגה (₪ 61.17)
 גבע (₪ 7.84)
 שפל (₪ 13.87)

הסטוריית צריכה בקוט"ש

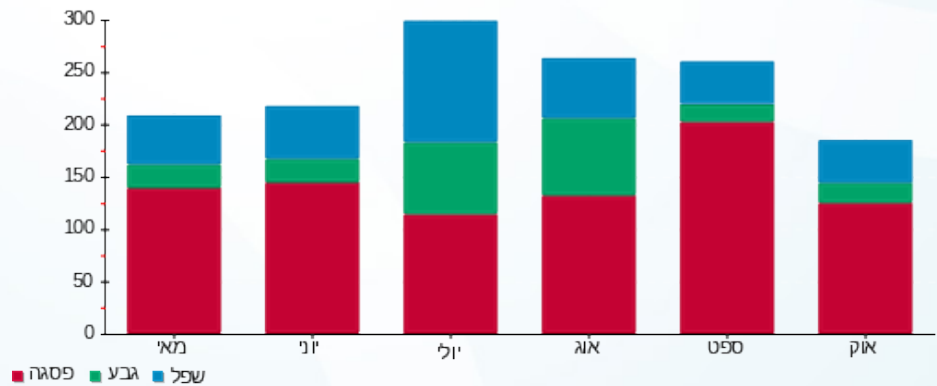

09/11/22 תאריך הפקה:
 31/10/22 תאריך קריאה נוכחית:
 01/10/22 תאריך קריאה קודמת:

שם דייר: משרד לבטחון פנים מאור וכוח ק.13
 שם אתר: מגדל צמפיון

לקוח/ה נכבד/ה, אנו מתכבדים להגיש את חישוב צריכת החשמל לתקופה 01/10/22 - 31/10/22:

משרד לבטחון פנים מאור וכוח ק.13 - 6 - 81042496(3x63)

סה"כ לתשלום	מחיר לקוט"ש בא"ג	סה"כ צריכה בקוט"ש	קריאה נוכחית	קריאה קודמת	סוג צריכה	סוג תעריף
			31/10/22	01/10/22		פרטי חשבון עבור תאריכים:
₪ 590.92	49.77	1,187.30	71,962.20	70,774.90	פסגה	777
₪ 282.90	41.06	689.00	31,853.60	31,164.60	גבע	778
₪ 514.45	33.83	1,520.70	97,271.60	95,750.90	שפל	779

סה"כ לדייר:

שיא ביקוש	סה"כ	שפל	גבע	פסגה
8.90	3,397.00	1,520.70	689.00	1,187.30
	₪ 1,388.28	₪ 514.45	₪ 282.90	₪ 590.92

סה"כ צריכה
 סה"כ לתשלום

₪ 214.45	תשלום קבוע	
₪ 11.74	תשלום עבור גודל חיבור בKVA (3x63)	
₪ 1,614.47	סה"כ לתשלום	לא כולל מע"מ

התפלגות חיוב בש"ח לפי תעו"ז

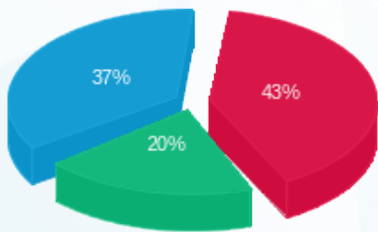

■ פסגה (₪ 590.92)
 ■ גבע (₪ 282.90)
 ■ שפל (₪ 514.45)

הסטוריית צריכה בקוט"ש

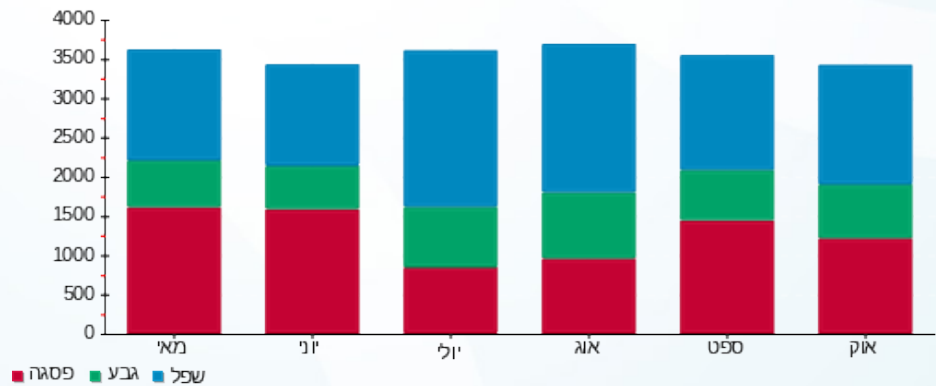



09/11/22

תאריך הפקדה:

שם דייר: ספקי תקשורת

31/10/22

תאריך קריאה נוכחית:

שם אתר: מגדל צמפיון

01/10/22

תאריך קריאה קודמת:

לקוח/ה נכבד/ה, אנו מתכבדים להגיש את חישוב צריכת החשמל לתקופה 01/10/22 - 31/10/22:

ספקי תקשורת - 1 - 81037876(3x125)

סוג תעריף	סוג צריכה	קריאה קודמת	קריאה נוכחית	סה"כ צריכה בקוט"ש	מחיר לקוט"ש בא"ג	סה"כ לתשלום
פרטי חשבון עבור תאריכים:						
777	פסגה	01/10/22	31/10/22	1,656.60	49.77	824.49 ₪
778	גבע	82,065.80	83,222.90	1,157.10	41.06	475.11 ₪
779	שפל	260,421.60	262,954.90	2,533.30	33.83	857.02 ₪

סה"כ לדייר:

פסגה	גבע	שפל	סה"כ	שיא ביקוש
1,656.60	1,157.10	2,533.30	5,347.00	7.40
824.49 ₪	475.11 ₪	857.02 ₪	2,156.61 ₪	

סה"כ צריכה

סה"כ לתשלום

214.45 ₪	תשלום קבוע	
23.29 ₪	תשלום עבור גודל חיבור בKVA (3x125)	
2,394.36 ₪	סה"כ לתשלום	לא כולל מע"מ

התפלגות חיוב בש"ח לפי תע"ז

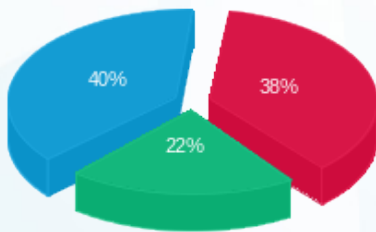

- פסגה (824.49 ₪) - 40%
- גבע (475.11 ₪) - 22%
- שפל (857.02 ₪) - 38%

הסטוריית צריכה בקוט"ש

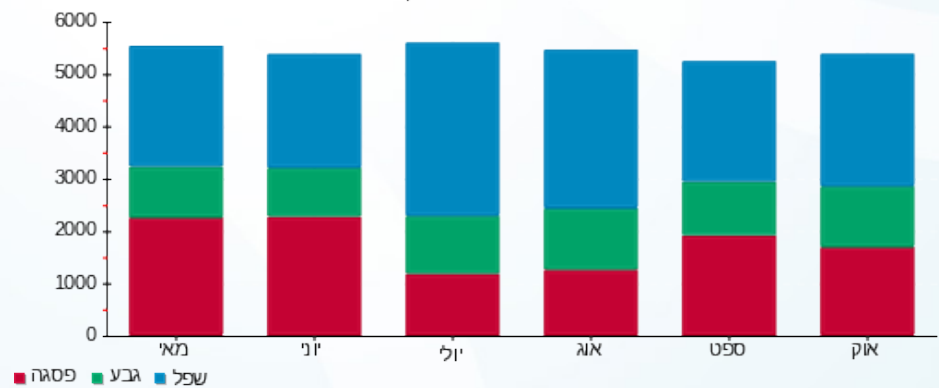

09/11/22 תאריך הפקה:
 31/10/22 תאריך קריאה נוכחית:
 01/10/22 תאריך קריאה קודמת:

שם דייר: סקודה מא + F.C. + גוף חימום
 שם אתר: מגדל צמפיון

לקוח/ה נכבד/ה, אנו מתכבדים להגיש את חישוב צריכת החשמל לתקופה 01/10/22 - 31/10/22:

סקודה מא + F.C. + גוף חימום - 2 - 81038191(3x160)

סוג תעריף	סוג צריכה	קריאה קודמת	קריאה נוכחית	סה"כ צריכה בקוט"ש	מחיר לקוט"ש בא"ג	סה"כ לתשלום
			01/10/22	31/10/22	פרטי חשבון עבור תאריכים:	
777	פסגה	107,956.00	108,529.00	573.00	49.77	285.18 ₪
778	גבע	40,982.80	41,367.40	384.60	41.06	157.92 ₪
779	שפל	200,120.20	200,977.80	857.60	33.83	290.13 ₪

סה"כ לדייר:

פסגה	גבע	שפל	סה"כ	שיא ביקוש
573.00	384.60	857.60	1,815.20	3.20
285.18 ₪	157.92 ₪	290.13 ₪	733.22 ₪	

סה"כ צריכה
 סה"כ לתשלום

0.00 ₪	תשלום קבוע	
29.82 ₪	תשלום עבור גודל חיבור בKVA (3x160)	
763.04 ₪	סה"כ לתשלום	לא כולל מע"מ

התפלגות חיוב בש"ח לפי תעו"ז

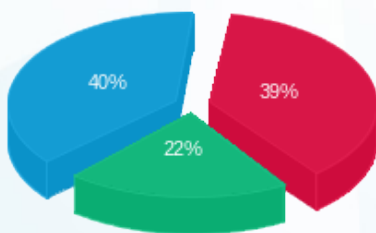

פסגה (285.18 ₪) 40%
 גבע (157.92 ₪) 22%
 שפל (290.13 ₪) 39%

הסטוריית צריכה בקוט"ש

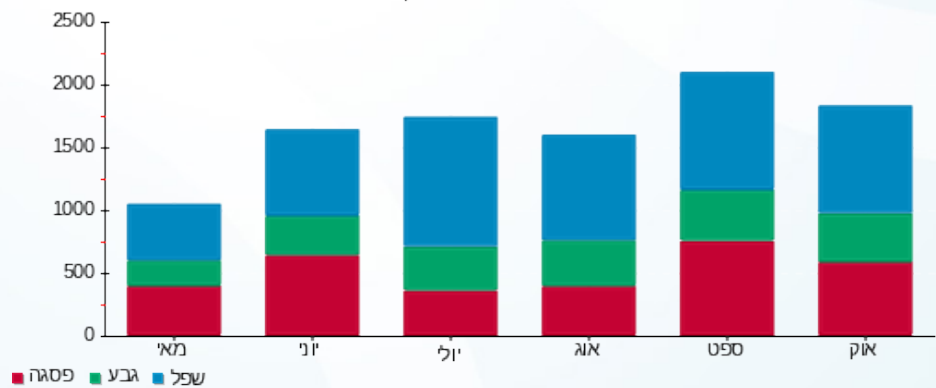



09/11/22 תאריך הפקה:
 31/10/22 תאריך קריאה נוכחית:
 01/10/22 תאריך קריאה קודמת:

שם דייר: סקודה מאור וכח
 שם אתר: מגדל צמפיון

לקוח/ה נכבד/ה, אנו מתכבדים להגיש את חישוב צריכת החשמל לתקופה 01/10/22 - 31/10/22:

סקודה מאור וכח - 2 - 81038218(3x100)

סוג תעריף	סוג צריכה	קריאה קודמת	קריאה נוכחית	סה"כ צריכה בקוט"ש	מחיר לקוט"ש בא"ג	סה"כ לתשלום
			31/10/22	01/10/22	פרטי חשבון עבור תאריכים:	
777	פסגה	234,549.00	236,416.40	1,867.40	49.77	929.40 ₪
778	גבע	120,639.60	121,956.00	1,316.40	41.06	540.51 ₪
779	שפל	277,986.80	279,992.00	2,005.20	33.83	678.36 ₪

סה"כ לדייר:

פסגה	גבע	שפל	סה"כ	שיא ביקוש
1,867.40	1,316.40	2,005.20	5,189.00	8.80
929.40 ₪	540.51 ₪	678.36 ₪	2,148.28 ₪	

סה"כ צריכה
 סה"כ לתשלום

214.45 ₪	תשלום קבוע	
18.64 ₪	תשלום עבור גודל חיבור בKVA (3x100)	
2,381.36 ₪	סה"כ לתשלום	לא כולל מע"מ

התפלגות חיוב בש"ח לפי תעו"ז

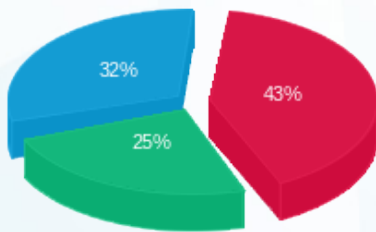

פסגה (929.40 ₪) 43%
 גבע (540.51 ₪) 25%
 שפל (678.36 ₪) 32%

הסטוריית צריכה בקוט"ש

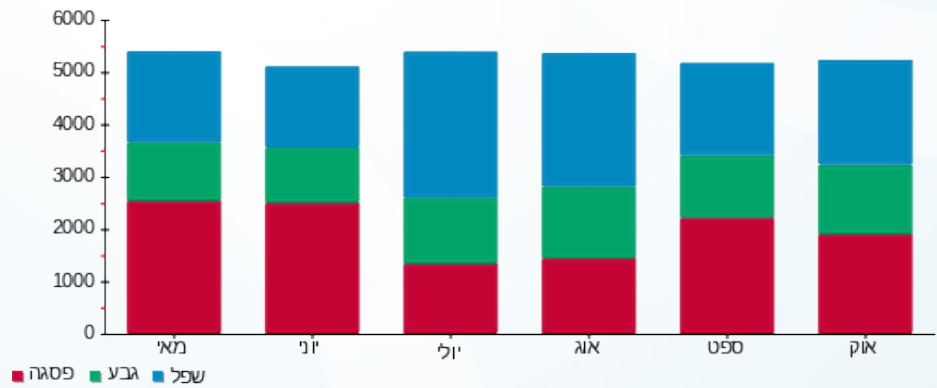



09/11/22 תאריך הפקדה:
 31/10/22 תאריך קריאה נוכחית:
 01/10/22 תאריך קריאה קודמת:

שם דייר: עו"ד סבג מאור וכח ק.19
 שם אתר: מגדל צמפיון

לקוח/ה נכבד/ה, אנו מתכבדים להגיש את חישוב צריכת החשמל לתקופה 01/10/22 - 31/10/22:

עו"ד סבג מאור וכח ק.19 - 7 - 81037896(3x63)

סה"כ לתשלום	מחיר לקוט"ש בא"ג	סה"כ צריכה בקוט"ש	קריאה נוכחית	קריאה קודמת	סוג צריכה	סוג תעריף
			31/10/22	01/10/22	פרטי חשבון עבור תאריכים:	
205.10 ₪	49.77	412.10	25,038.30	24,626.20	פסגה	777
43.52 ₪	41.06	106.00	4,858.50	4,752.50	גבע	778
55.62 ₪	33.83	164.40	14,683.30	14,518.90	שפל	779

סה"כ לדייר:

שיא ביקוש	סה"כ	שפל	גבע	פסגה
3.80	682.50	164.40	106.00	412.10
	304.24 ₪	55.62 ₪	43.52 ₪	205.10 ₪

סה"כ צריכה
 סה"כ לתשלום

214.45 ₪	תשלום קבוע	
11.74 ₪	תשלום עבור גודל חיבור בKVA (3x63)	
530.43 ₪	סה"כ לתשלום	לא כולל מע"מ

התפלגות חיוב בש"ח לפי תעו"ז

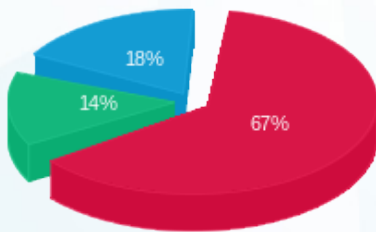

■ פסגה (205.10 ₪)
 ■ גבע (43.52 ₪)
 ■ שפל (55.62 ₪)

הסטוריית צריכה בקוט"ש

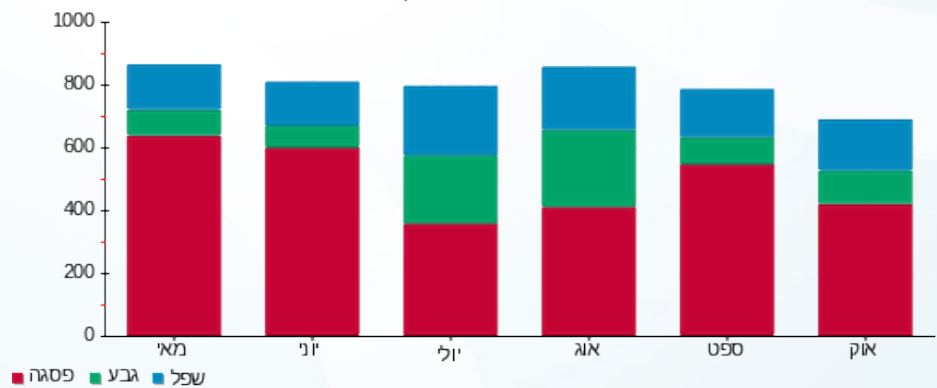



09/11/22

תאריך הפקה:

שם דייר: עסקה משותפת (ישראל דיגיטלית) מא ק.28
שם אתר: מגדל צמפיון

31/10/22

תאריך קריאה נוכחי:

01/10/22

תאריך קריאה קודמת:

לקוח/ה נכבד/ה, אנו מתכבדים להגיש את חישוב צריכת החשמל לתקופה 01/10/22 - 31/10/22:

עסקה משותפת (ישראל דיגיטלית) מא ק.28 - 4 - 81022237(3x160)

סוג תעריף	סוג צריכה	קריאה קודמת	קריאה נוכחית	סה"כ צריכה בקוט"ש	מחיר לקוט"ש בא"ג	סה"כ לתשלום
פרטי חשבון עבור תאריכים:						
777	פסגה	01/10/22	31/10/22	913.00	49.77	454.40 ₪
778	גבע	14,412.20	14,464.40	52.20	41.06	21.43 ₪
779	שפל	21,205.40	21,277.40	72.00	33.83	24.36 ₪

סה"כ לדייר:

פסגה	גבע	שפל	סה"כ	שיא ביקוש
913.00	52.20	72.00	1,037.20	11.60
454.40 ₪	21.43 ₪	24.36 ₪	500.19 ₪	

סה"כ צריכה

סה"כ לתשלום

0.00 ₪	תשלום קבוע	
29.82 ₪	תשלום עבור גודל חיבור בKVA (3x160)	
530.01 ₪	סה"כ לתשלום	לא כולל מע"מ

התפלגות חיוב בש"ח לפי תעו"ז

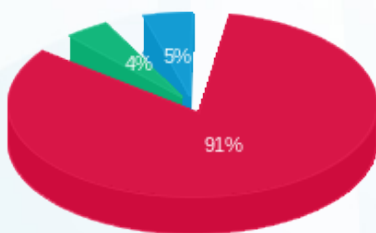

- פסגה (454.40 ₪)
- גבע (21.43 ₪)
- שפל (24.36 ₪)

הסטוריית צריכה בקוט"ש

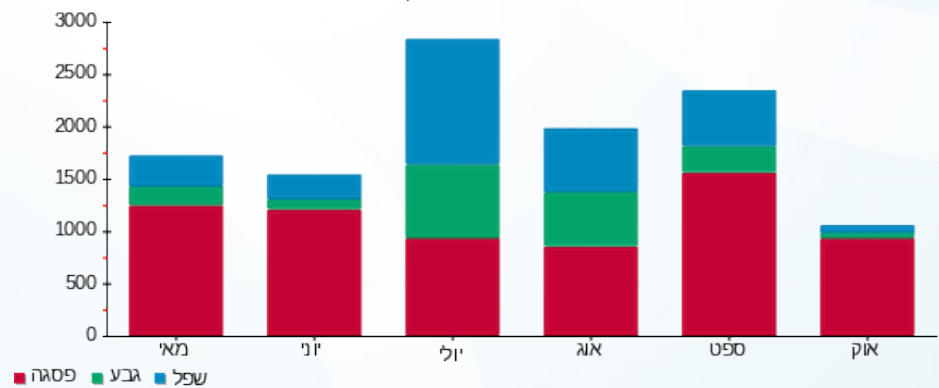

09/11/22 תאריך הפקה: **שם דייר:** עסקה משותפת (ישראל דיגיטלית) מאור וכח ק.28
 31/10/22 תאריך קריאה נוכחית: **שם אתר:** מגדל צמפיון
 01/10/22 תאריך קריאה קודמת: תאריך קריאה קודמת:

לקוח/ה נכבד/ה, אנו מתכבדים להגיש את חישוב צריכת החשמל לתקופה 01/10/22 - 31/10/22:

עסקה משותפת (ישראל דיגיטלית) מאור וכח ק.28 - 4 - 81038194(3x160)

סוג תעריף	סוג צריכה	קריאה קודמת	קריאה נוכחית	סה"כ צריכה בקוט"ש	מחיר לקוט"ש בא"ג	סה"כ לתשלום
			31/10/22	01/10/22	פרטי חשבון עבור תאריכים:	
777	פסגה	102,819.00	104,088.60	1,269.60	49.77	₪ 631.88
778	גבע	29,441.40	29,854.60	413.20	41.06	₪ 169.66
779	שפל	69,706.00	70,590.00	884.00	33.83	₪ 299.06

סה"כ לדייר:

פסגה	גבע	שפל	סה"כ	שיא ביקוש
1,269.60	413.20	884.00	2,566.80	7.60
₪ 631.88	₪ 169.66	₪ 299.06	₪ 1,100.60	

סה"כ צריכה
סה"כ לתשלום

214.45 ₪	תשלום קבוע	
29.82 ₪	תשלום עבור גודל חיבור בKVA (3x160)	
1,344.86 ₪	סה"כ לתשלום	לא כולל מע"מ

התפלגות חיוב בש"ח לפי תעו"ז

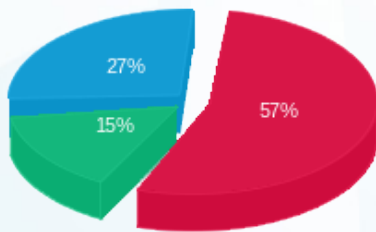

■ פסגה (₪ 631.88)
 ■ גבע (₪ 169.66)
 ■ שפל (₪ 299.06)

הסטוריית צריכה בקוט"ש

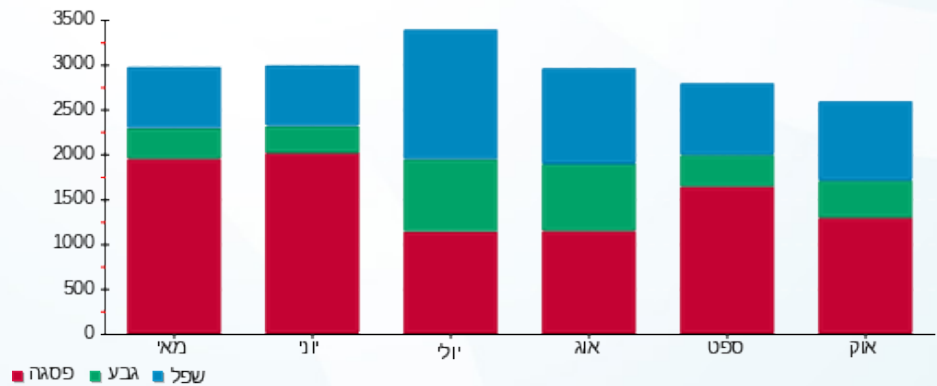



09/11/22

תאריך הפקדה:

שם דייר: עסקה משותפת (נושאים אסטרטגיים) מא ק.29
שם אתר: מגדל צמפיון

31/10/22

תאריך קריאה נוכחית:

01/10/22

תאריך קריאה קודמת:

לקוח/ה נכבד/ה, אנו מתכבדים להגיש את חישוב צריכת החשמל לתקופה 01/10/22 - 31/10/22:

עסקה משותפת (נושאים אסטרטגיים) מא ק.29 - 5 - 81040174 (3x200)

סוג תעריף	סוג צריכה	קריאה קודמת	קריאה נוכחית	סה"כ צריכה בקוט"ש	מחיר לקוט"ש בא"ג	סה"כ לתשלום
פרטי חשבון עבור תאריכים:						
777	פסגה	01/10/22	31/10/22	270.20	49.77	134.48 ₪
778	גבע	5,552.20	5,674.80	122.60	41.06	50.34 ₪
779	שפל	17,874.60	18,144.20	269.60	33.83	91.21 ₪

סה"כ לדייר:

פסגה	גבע	שפל	סה"כ	שיא ביקוש
270.20	122.60	269.60	662.40	4.40
134.48 ₪	50.34 ₪	91.21 ₪	276.02 ₪	

סה"כ צריכה

סה"כ לתשלום

0.00 ₪	תשלום קבוע	
37.27 ₪	תשלום עבור גודל חיבור בKVA (3x200)	
313.30 ₪	סה"כ לתשלום	לא כולל מע"מ

התפלגות חיוב בש"ח לפי תעו"ז

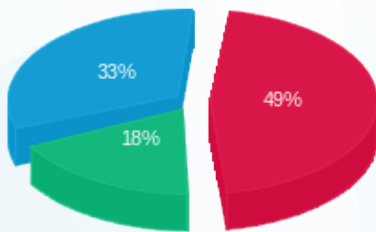

■ פסגה (134.48 ₪)
■ גבע (50.34 ₪)
■ שפל (91.21 ₪)

הסטוריית צריכה בקוט"ש

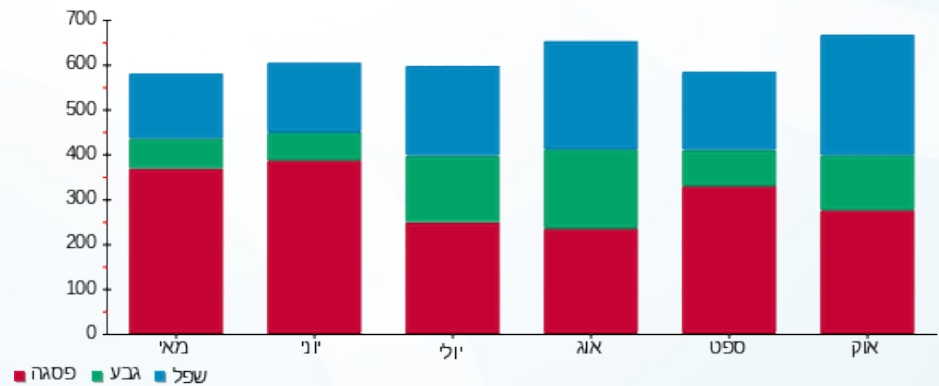

09/11/22

תאריך הפקה:

שם דייר: עסקה משותפת (נושאים אסטרטגיים) מאור וכוח ק.29
שם אתר: מגדל צמפיון

31/10/22

תאריך קריאה נוכחית:

01/10/22

תאריך קריאה קודמת:

לקוח/ה נכבד/ה, אנו מתכבדים להגיש את חישוב צריכת החשמל לתקופה 01/10/22 - 31/10/22:

עסקה משותפת (נושאים אסטרטגיים) מאור וכוח ק.29 - 5 - 81040180(3x200)

סוג תעריף	סוג צריכה	קריאה קודמת	קריאה נוכחית	סה"כ צריכה בקוט"ש	מחיר לקוט"ש בא"ג	סה"כ לתשלום
פרטי חשבון עבור תאריכים:						
		01/10/22	31/10/22			
777	פסגה	148,764.80	150,815.60	2,050.80	49.77	1,020.68 ₪
778	גבע	64,847.60	66,200.20	1,352.60	41.06	555.38 ₪
779	שפל	191,715.60	194,645.40	2,929.80	33.83	991.15 ₪

סה"כ לדייר:

פסגה	גבע	שפל	סה"כ	שיא ביקוש
2,050.80	1,352.60	2,929.80	6,333.20	10.40
1,020.68 ₪	555.38 ₪	991.15 ₪	2,567.21 ₪	

סה"כ צריכה

סה"כ לתשלום

214.45 ₪	תשלום קבוע	
37.27 ₪	תשלום עבור גודל חיבור בKVA (3x200)	
2,818.93 ₪	סה"כ לתשלום	לא כולל מע"מ

התפלגות חיוב בש"ח לפי תע"ז

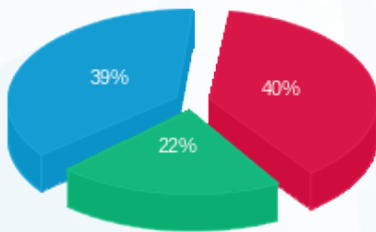

■ פסגה (1,020.68 ₪)
■ גבע (555.38 ₪)
■ שפל (991.15 ₪)

הסטוריית צריכה בקוט"ש

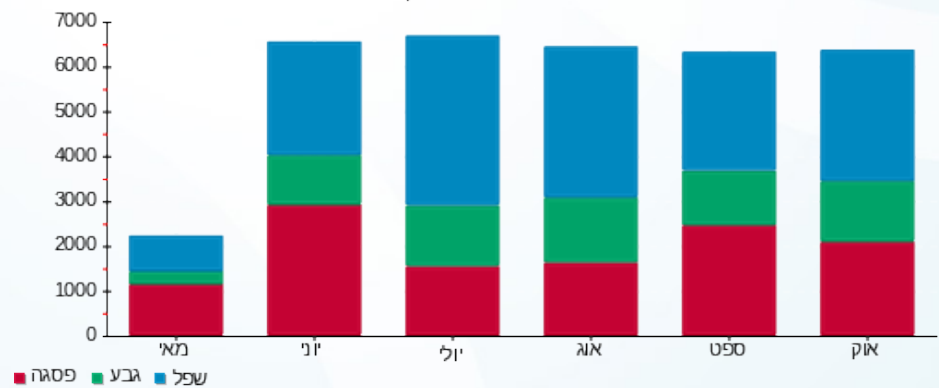



09/11/22

תאריך הפקדה:

שם דייר: פובליסיס 6.ק

31/10/22

תאריך קריאה נוכחית:

שם אתר: מגדל צמפיון

01/10/22

תאריך קריאה קודמת:

לקוח/ה נכבד/ה, אנו מתכבדים להגיש את חישוב צריכת החשמל לתקופה 01/10/22 - 31/10/22:

פובליסיס 6.ק - 8 - (3x160)

סוג תעריף	סוג צריכה	קריאה קודמת	קריאה נוכחית	סה"כ צריכה בקוט"ש	מחיר לקוט"ש בא"ג	סה"כ לתשלום
פרטי חשבון עבור תאריכים:						
777	פסגה	01/10/22	31/10/22	0.00	49.77	0.00 ₪
778	גבע	7,775.40	7,775.40	0.00	41.06	0.00 ₪
779	שפל	12,575.40	12,575.40	0.00	33.83	0.00 ₪

סה"כ לדייר:

פסגה	גבע	שפל	סה"כ	שיא ביקוש
0.00	0.00	0.00	0.00	
0.00 ₪	0.00 ₪	0.00 ₪	0.00 ₪	

סה"כ צריכה

סה"כ לתשלום

214.45 ₪	תשלום קבוע	
29.82 ₪	תשלום עבור גודל חיבור KVA (3x160)	
244.27 ₪	סה"כ לתשלום	לא כולל מע"מ

התפלגות חיוב בש"ח לפי תעו"ז

פסגה (0.00 ₪)
גבע (0.00 ₪)
שפל (0.00 ₪)

הסטוריית צריכה בקוט"ש

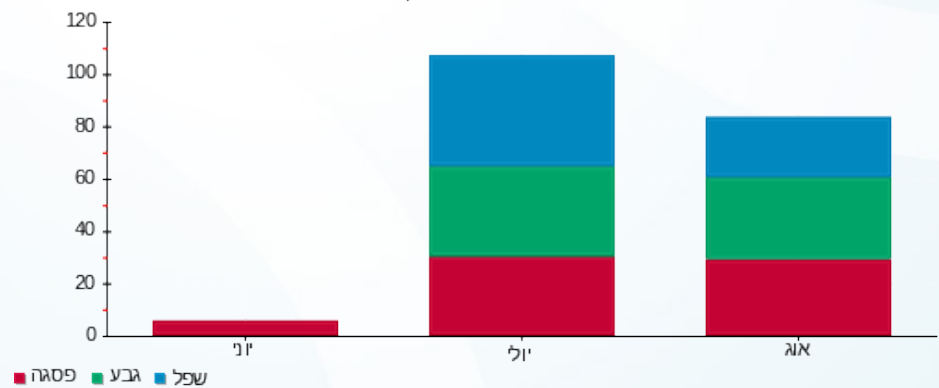



09/11/22 תאריך הפקה:
 31/10/22 תאריך קריאה נוכחית:
 01/10/22 תאריך קריאה קודמת:

שם דייר: פולקסוואגן ב.חיוני P1
 שם אתר: מגדל צמפיון

לקוח/ה נכבד/ה, אנו מתכבדים להגיש את חישוב צריכת החשמל לתקופה 01/10/22 - 31/10/22:

פולקסוואגן ב.חיוני 1 - (3x250) P1

סוג תעריף	סוג צריכה	קריאה קודמת	קריאה נוכחית	סה"כ צריכה בקוט"ש	מחיר לקוט"ש בא"ג	סה"כ לתשלום
		01/10/22	31/10/22			
777	פסגה	348,505.60	351,266.80	2,761.20	49.77	1,374.25 ₪
778	גבע	193,722.80	195,803.60	2,080.80	41.06	854.38 ₪
779	שפל	564,692.80	569,147.60	4,454.80	33.83	1,507.06 ₪

סה"כ לדייר:

פסגה	גבע	שפל	סה"כ	שיא ביקוש
2,761.20	2,080.80	4,454.80	9,296.80	14.40
1,374.25 ₪	854.38 ₪	1,507.06 ₪	3,735.68 ₪	

סה"כ צריכה
 סה"כ לתשלום

214.45 ₪	תשלום קבוע	
46.59 ₪	תשלום עבור גודל חיבור בKVA (3x250)	
3,996.72 ₪	סה"כ לתשלום	לא כולל מע"מ

התפלגות חיוב בש"ח לפי תעו"ז

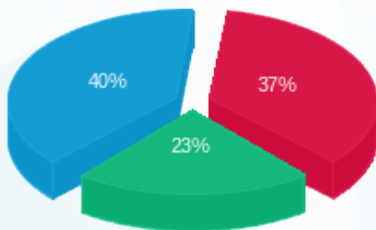

■ פסגה (1,374.25 ₪)
 ■ גבע (854.38 ₪)
 ■ שפל (1,507.06 ₪)

הסטוריית צריכה בקוט"ש

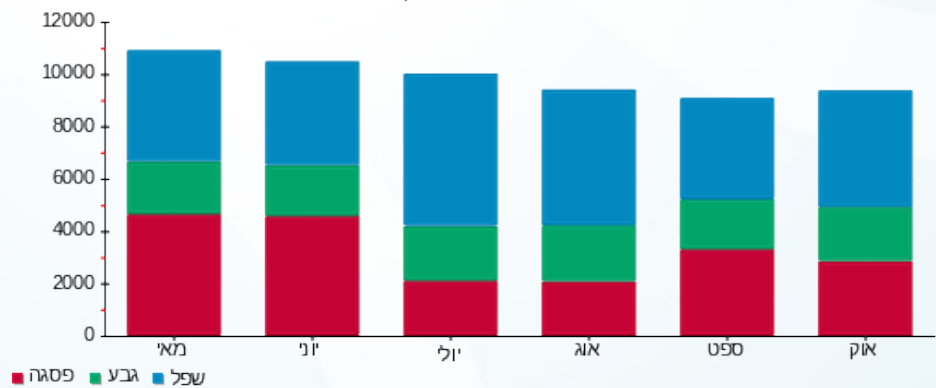



09/11/22 תאריך הפקה:
 31/10/22 תאריך קריאה נוכחית:
 01/10/22 תאריך קריאה קודמת:

שם דייר: פולקסוואגן חיוני P1
 שם אתר: מגדל צמפיון

לקוח/ה נכבד/ה, אנו מתכבדים להגיש את חישוב צריכת החשמל לתקופה 01/10/22 - 31/10/22:

פולקסוואגן חיוני 1 - (3x40) P1

סה"כ לתשלום	מחיר לקוט"ש בא"ג	סה"כ צריכה בקוט"ש	קריאה נוכחית	קריאה קודמת	סוג צריכה	סוג תעריף
			31/10/22	01/10/22		פרטי חשבון עבור תאריכים:
₪ 320.42	49.77	643.80	82,907.95	82,264.15	פסגה	777
₪ 189.51	41.06	461.55	44,105.85	43,644.30	גבע	778
₪ 342.83	33.83	1,013.40	141,159.55	140,146.15	שפל	779

סה"כ לדייר:

שיא ביקוש	סה"כ	שפל	גבע	פסגה
3.25	2,118.75	1,013.40	461.55	643.80
	₪ 852.76	₪ 342.83	₪ 189.51	₪ 320.42

סה"כ צריכה
 סה"כ לתשלום

₪ 214.45	תשלום קבוע	
₪ 7.45	תשלום עבור גודל חיבור בKVA (3x40)	
₪ 1,074.67	סה"כ לתשלום	לא כולל מע"מ

התפלגות חיוב בש"ח לפי תעו"ז

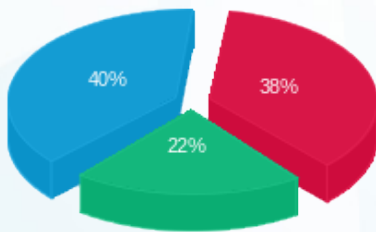

■ פסגה (₪ 320.42) 40%
 ■ גבע (₪ 189.51) 38%
 ■ שפל (₪ 342.83) 22%

הסטוריית צריכה בקוט"ש

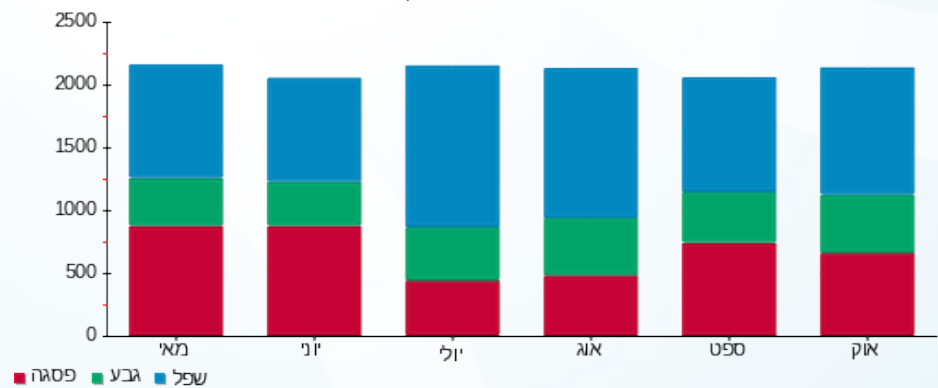

09/11/22 תאריך הפקה:
 31/10/22 תאריך קריאה נוכחית:
 01/10/22 תאריך קריאה קודמת:

שם דייר: פולקסוואגן מ"א P1 - גוף חימום + F.C
 שם אתר: מגדל צמפיון

לקוח/ה נכבד/ה, אנו מתכבדים להגיש את חישוב צריכת החשמל לתקופה 01/10/22 - 31/10/22:

פולקסוואגן מ"א P1 - גוף חימום + 1 - (3x400)81038314 - F.C

סוג תעריף	סוג צריכה	קריאה קודמת	קריאה נוכחית	סה"כ צריכה בקוט"ש	מחיר לקוט"ש בא"ג	סה"כ לתשלום
		01/10/22	31/10/22	פרטי חשבון עבור תאריכים:		
777	פסגה	233,289.60	236,392.40	3,102.80	49.77	1,544.26 ₪
778	גבע	88,714.40	90,420.40	1,706.00	41.06	700.48 ₪
779	שפל	249,818.80	253,080.00	3,261.20	33.83	1,103.26 ₪

סה"כ לדייר:

פסגה	גבע	שפל	סה"כ	שיא ביקוש
3,102.80	1,706.00	3,261.20	8,070.00	35.60
1,544.26 ₪	700.48 ₪	1,103.26 ₪	3,348.01 ₪	

סה"כ צריכה
 סה"כ לתשלום

0.00 ₪	תשלום קבוע	
74.54 ₪	תשלום עבור גודל חיבור בKVA (3x400)	
3,422.55 ₪	סה"כ לתשלום	לא כולל מע"מ

התפלגות חיוב בש"ח לפי תעו"ז

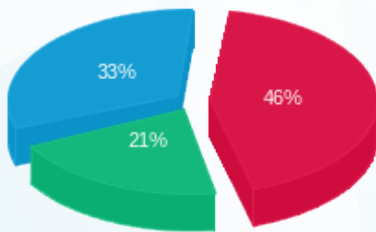

■ פסגה (1,544.26 ₪)
 ■ גבע (700.48 ₪)
 ■ שפל (1,103.26 ₪)

הסטוריית צריכה בקוט"ש

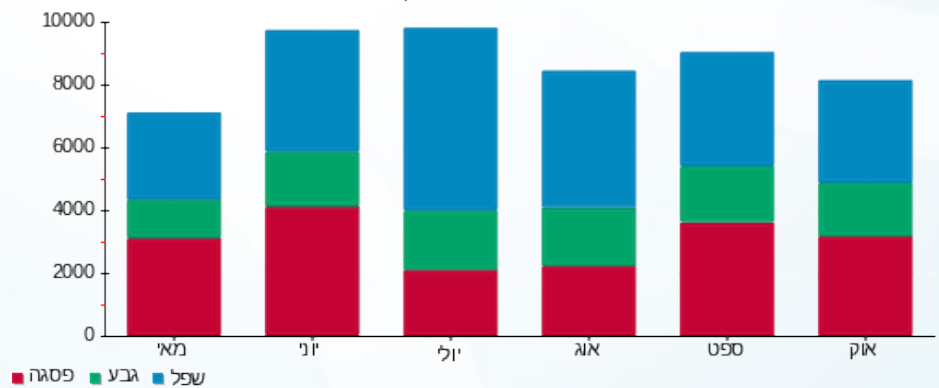



09/11/22 תאריך הפקה:
 31/10/22 תאריך קריאה נוכחית:
 01/10/22 תאריך קריאה קודמת:

שם דייר: ציבורי ב.חיוני ק.21
 שם אתר: מגדל צמפיון

לקוח/ה נכבד/ה, אנו מתכבדים להגיש את חישוב צריכת החשמל לתקופה 01/10/22 - 31/10/22:

ציבורי ב.חיוני ק.21 - 6 - 81037896(0x0)

סה"כ לתשלום	מחיר לקוט"ש בא"ג	סה"כ צריכה בקוט"ש	קריאה נוכחית	קריאה קודמת	סוג צריכה	סוג תעריף
			31/10/22	01/10/22		פרטי חשבון עבור תאריכים:
117.21 ₪	49.77	235.50	26,774.70	26,539.20	פסגה	777
69.68 ₪	41.06	169.70	14,508.10	14,338.40	גבע	778
126.52 ₪	33.83	374.00	46,521.70	46,147.70	שפל	779

סה"כ לדייר:

שיא ביקוש	סה"כ	שפל	גבע	פסגה
1.10	779.20	374.00	169.70	235.50
	313.41 ₪	126.52 ₪	69.68 ₪	117.21 ₪

סה"כ צריכה
 סה"כ לתשלום

0.00 ₪	תשלום קבוע	
0.00 ₪	תשלום עבור גודל חיבור בKVA (0x0)	
313.41 ₪	סה"כ לתשלום	לא כולל מע"מ

התפלגות חיוב בש"ח לפי תעו"ז

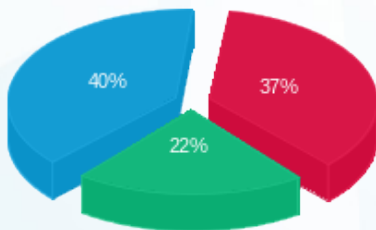

פסגה (117.21 ₪) 40%
 גבע (69.68 ₪) 22%
 שפל (126.52 ₪) 37%

הסטוריית צריכה בקוט"ש

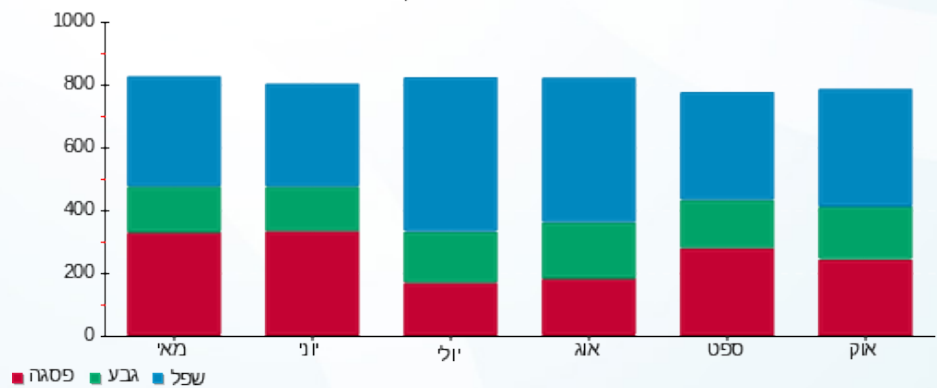



09/11/22

תאריך הפקה:

שם דייר: ציבורי חיוני ק.21

31/10/22

תאריך קריאה נוכחית:

שם אתר: מגדל צמפיון

01/10/22

תאריך קריאה קודמת:

לקוח/ה נכבד/ה, אנו מתכבדים להגיש את חישוב צריכת החשמל לתקופה 01/10/22 - 31/10/22:

ציבורי חיוני ק.21 - 5 - 81040311(0x0)

סה"כ לתשלום	מחיר לקוט"ש בא"ג	סה"כ צריכה בקוט"ש	קריאה נוכחית	קריאה קודמת	סוג צריכה	סוג תעריף
			31/10/22	01/10/22		פרטי חשבון עבור תאריכים:
₪ 62.21	49.77	125.00	20,354.10	20,229.10	פסגה	777
₪ 23.81	41.06	58.00	8,412.50	8,354.50	גבע	778
₪ 21.58	33.83	63.80	14,950.20	14,886.40	שפל	779

סה"כ לדייר:

שיא ביקוש	סה"כ	שפל	גבע	פסגה
0.60	246.80	63.80	58.00	125.00
	₪ 107.61	₪ 21.58	₪ 23.81	₪ 62.21

סה"כ צריכה

סה"כ לתשלום

₪ 0.00	תשלום קבוע	
₪ 0.00	תשלום עבור גודל חיבור בKVA (0x0)	
₪ 107.61	סה"כ לתשלום	לא כולל מע"מ

התפלגות חיוב בש"ח לפי תעו"ז

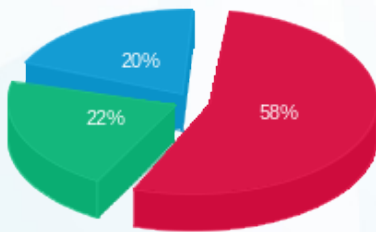

- פסגה (₪ 62.21)
- גבע (₪ 23.81)
- שפל (₪ 21.58)

הסטוריית צריכה בקוט"ש

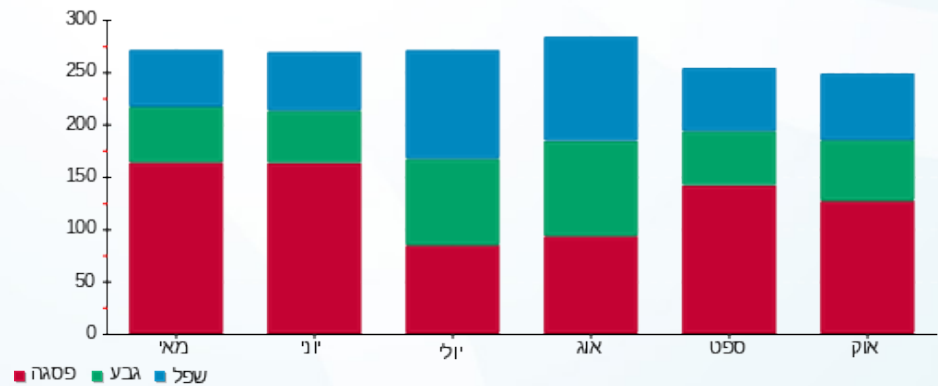



09/11/22 תאריך הפקה:
 31/10/22 תאריך קריאה נוכחית:
 01/10/22 תאריך קריאה קודמת:

שם דייר: קבוצת אופקים 16.ק
 שם אתר: מגדל צמפיון

לקוח/ה נכבד/ה, אנו מתכבדים להגיש את חישוב צריכת החשמל לתקופה 01/10/22 - 31/10/22:

קבוצת אופקים 16.ק - 6 - 81037798(3x100)

סוג תעריף	סוג צריכה	קריאה קודמת	קריאה נוכחית	סה"כ צריכה בקוט"ש	מחיר לקוט"ש בא"ג	סה"כ לתשלום
פרטי חשבון עבור תאריכים:						
777	פסגה	01/10/22	31/10/22	787.70	49.77	392.04 ₪
778	גבע	13,653.50	13,955.40	301.90	41.06	123.96 ₪
779	שפל	35,734.40	36,271.20	536.80	33.83	181.60 ₪

סה"כ לדייר:

פסגה	גבע	שפל	סה"כ	שיא ביקוש
787.70	301.90	536.80	1,626.40	4.60
392.04 ₪	123.96 ₪	181.60 ₪		

סה"כ צריכה
 סה"כ לתשלום

214.45 ₪	תשלום קבוע	
18.64 ₪	תשלום עבור גודל חיבור בKVA (3x100)	
930.68 ₪	סה"כ לתשלום	לא כולל מע"מ

התפלגות חיוב בש"ח לפי תע"ז

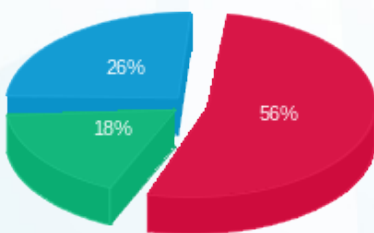

פסגה (392.04 ₪)
 גבע (123.96 ₪)
 שפל (181.60 ₪)

הסטוריית צריכה בקוט"ש

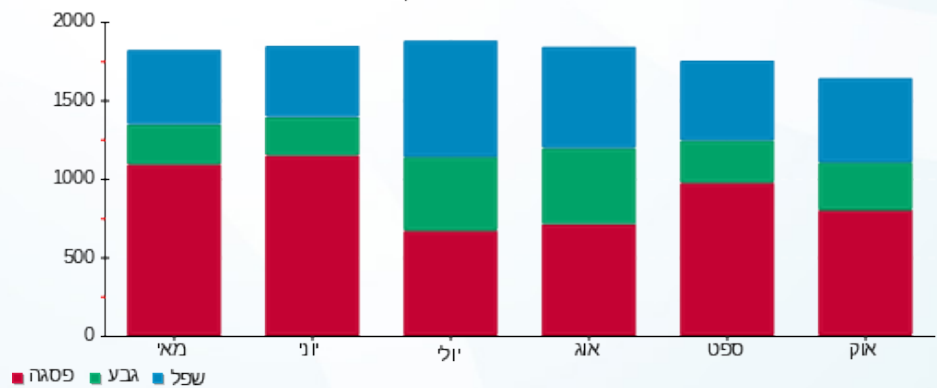

09/11/22 תאריך הפקה:
 31/10/22 תאריך קריאה נוכחית:
 01/10/22 תאריך קריאה קודמת:

שם דייר: קייזר מאור וכוח ומא ק.16
 שם אתר: מגדל צמפיון

לקוח/ה נכבד/ה, אנו מתכבדים להגיש את חישוב צריכת החשמל לתקופה 01/10/22 - 31/10/22:

קייזר מאור וכוח ומא ק.16 - 4 - 81042496(3x80)

סה"כ לתשלום	מחיר לקוט"ש בא"ג	סה"כ צריכה בקוט"ש	קריאה נוכחית	קריאה קודמת	סוג צריכה	סוג תעריף
			31/10/22	01/10/22	פרטי חשבון עבור תאריכים:	
231.03 ₪	49.77	464.20	39,722.70	39,258.50	פסגה	777
110.16 ₪	41.06	268.30	14,894.40	14,626.10	גבע	778
200.21 ₪	33.83	591.80	43,873.60	43,281.80	שפל	779

סה"כ לדייר:

שיא ביקוש	סה"כ	שפל	גבע	פסגה
3.00	1,324.30	591.80	268.30	464.20
	541.40 ₪	200.21 ₪	110.16 ₪	231.03 ₪

סה"כ צריכה
 סה"כ לתשלום

214.45 ₪	תשלום קבוע	
14.91 ₪	תשלום עבור גודל חיבור בKVA (3x80)	
770.76 ₪	סה"כ לתשלום	לא כולל מע"מ

התפלגות חיוב בש"ח לפי תעו"ז

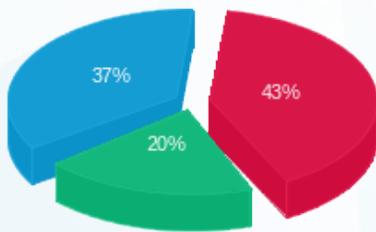

פסגה (231.03 ₪) ■
 גבע (110.16 ₪) ■
 שפל (200.21 ₪) ■

הסטוריית צריכה בקוט"ש

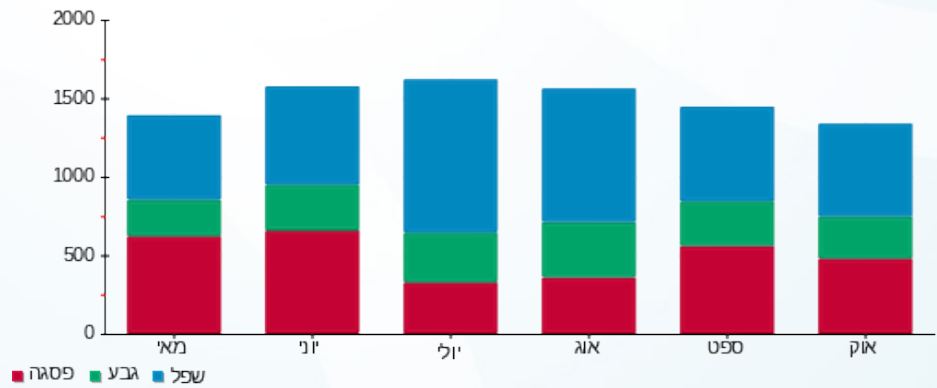

09/11/22 תאריך הפקדה:
 31/10/22 תאריך קריאה נוכחית:
 01/10/22 תאריך קריאה קודמת:

שם דייר: ראשי לוח ק.קרקע
 שם אתר: מגדל צמפיון

לקוח/ה נכבד/ה, אנו מתכבדים להגיש את חישוב צריכת החשמל לתקופה 01/10/22 - 31/10/22:

ראשי לוח ק.קרקע - 8 - 81041839(0x0)

סוג תעריף	סוג צריכה	קריאה קודמת	קריאה נוכחית	סה"כ צריכה בקוט"ש	מחיר לקוט"ש בא"ג	סה"כ לתשלום
		01/10/22	31/10/22	פרטי חשבון עבור תאריכים:		
777	פסגה	752,236.60	758,178.40	5,941.80	49.77	2,957.23 ₪
778	גבע	366,946.40	370,771.00	3,824.60	41.06	1,570.38 ₪
779	שפל	1,190,054.20	1,199,324.40	9,270.20	33.83	3,136.11 ₪

סה"כ לדייר:

פסגה	גבע	שפל	סה"כ	שיא ביקוש
5,941.80	3,824.60	9,270.20	19,036.60	35.00
2,957.23 ₪	1,570.38 ₪	3,136.11 ₪	7,663.72 ₪	

סה"כ צריכה
 סה"כ לתשלום

0.00 ₪	תשלום קבוע	
0.00 ₪	תשלום עבור גודל חיבור בKVA (0x0)	
7,663.72 ₪	סה"כ לתשלום	לא כולל מע"מ

התפלגות חיוב בש"ח לפי תעו"ז

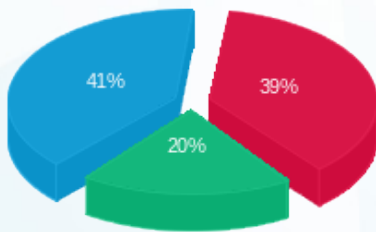

■ פסגה (2,957.23 ₪)
 ■ גבע (1,570.38 ₪)
 ■ שפל (3,136.11 ₪)

הסטוריית צריכה בקוט"ש

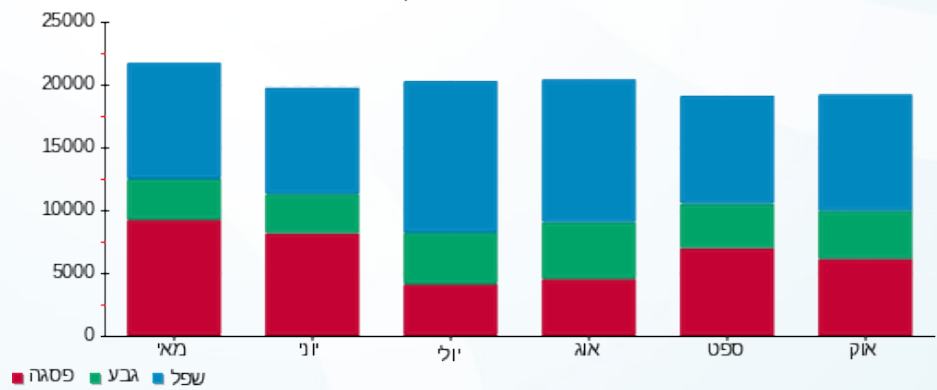



09/11/22 תאריך הפקה:
 31/10/22 תאריך קריאה נוכחית:
 01/10/22 תאריך קריאה קודמת:

שם דייר: רי"ח מרקוביץ מא ק.29
 שם אתר: מגדל צמפיון

לקוח/ה נכבד/ה, אנו מתכבדים להגיש את חישוב צריכת החשמל לתקופה 01/10/22 - 31/10/22:

רי"ח מרקוביץ מא ק.29 - 3 - 81040174 (3x100)

סוג תעריף	סוג צריכה	קריאה קודמת	קריאה נוכחית	סה"כ צריכה בקוט"ש	מחיר לקוט"ש בא"ג	סה"כ לתשלום
		01/10/22	31/10/22			
777	פסגה	16,185.70	16,298.30	112.60	49.77	56.04 ₪
778	גבע	3,362.20	3,377.60	15.40	41.06	6.32 ₪
779	שפל	14,603.40	14,622.20	18.80	33.83	6.36 ₪

סה"כ לדייר:

פסגה	גבע	שפל	סה"כ	שיא ביקוש
112.60	15.40	18.80	146.80	0.80
₪ 56.04	₪ 6.32	₪ 6.36	₪ 68.72	

סה"כ צריכה
 סה"כ לתשלום

₪ 0.00	תשלום קבוע	
₪ 18.64	תשלום עבור גודל חיבור בKVA (3x100)	
₪ 87.36	סה"כ לתשלום	לא כולל מע"מ

התפלגות חיוב בש"ח לפי תעו"ז

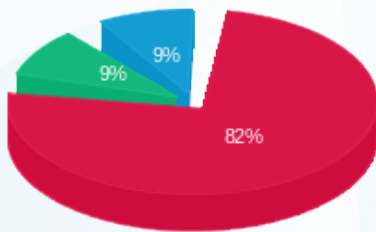

פסגה (₪ 56.04)
 גבע (₪ 6.32)
 שפל (₪ 6.36)

הסטוריית צריכה בקוט"ש

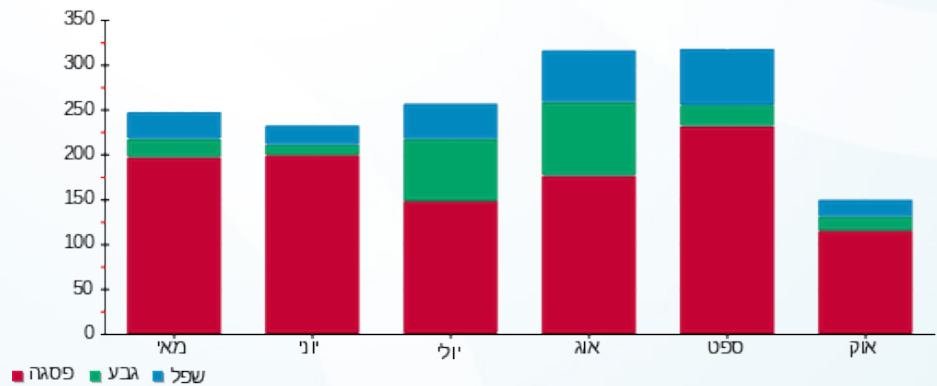



09/11/22 תאריך הפקה:
 31/10/22 תאריך קריאה נוכחית:
 01/10/22 תאריך קריאה קודמת:

שם דייר: רי"ח מרקוביץ מאור וכוח ק.29
 שם אתר: מגדל צמפיון

לקוח/ה נכבד/ה, אנו מתכבדים להגיש את חישוב צריכת החשמל לתקופה 01/10/22 - 31/10/22:

רי"ח מרקוביץ מאור וכוח ק.29 - 3 - 81040180(3x63)

סה"כ לתשלום	מחיר לקוט"ש בא"ג	סה"כ צריכה בקוט"ש	קריאה נוכחית	קריאה קודמת	סוג צריכה	סוג תעריף
			31/10/22	01/10/22	פרטי חשבון עבור תאריכים:	
₪ 528.81	49.77	1,062.50	87,124.00	86,061.50	פסגה	777
₪ 143.50	41.06	349.50	22,572.10	22,222.60	גבע	778
₪ 219.42	33.83	648.60	65,470.40	64,821.80	שפל	779

סה"כ לדייר:

שיא ביקוש	סה"כ	שפל	גבע	פסגה
6.40	2,060.60	648.60	349.50	1,062.50
	₪ 891.73	₪ 219.42	₪ 143.50	₪ 528.81

סה"כ צריכה
 סה"כ לתשלום

₪ 214.45	תשלום קבוע	
₪ 11.74	תשלום עבור גודל חיבור בKVA (3x63)	
₪ 1,117.92	סה"כ לתשלום	לא כולל מע"מ

התפלגות חיוב בש"ח לפי תעו"ז

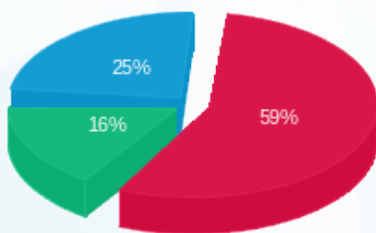

■ פסגה (₪ 528.81)
 ■ גבע (₪ 143.50)
 ■ שפל (₪ 219.42)

הסטוריית צריכה בקוט"ש

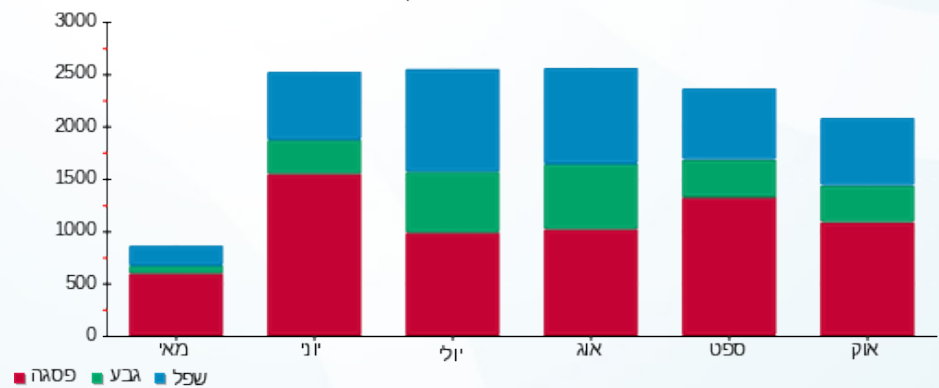



09/11/22 תאריך הפקה:
 31/10/22 תאריך קריאה נוכחית:
 01/10/22 תאריך קריאה קודמת:

שם דייר: רוקספיס מא ק.30
 שם אתר: מגדל צמפיון

לקוח/ה נכבד/ה, אנו מתכבדים להגיש את חישוב צריכת החשמל לתקופה 01/10/22 - 31/10/22:

רוקספיס מא ק.30 - 6 - 81040174(3x160)

סוג תעריף	סוג צריכה	קריאה קודמת	קריאה נוכחית	סה"כ צריכה בקוט"ש	מחיר לקוט"ש בא"ג	סה"כ לתשלום
פרטי חשבון עבור תאריכים:						
777	פסגה	01/10/22	31/10/22	89.80	49.77	44.69 ₪
778	גבע	2,552.40	2,590.80	38.40	41.06	15.77 ₪
779	שפל	6,329.80	6,365.80	36.00	33.83	12.18 ₪

סה"כ לדייר:

פסגה	גבע	שפל	סה"כ	שיא ביקוש
89.80	38.40	36.00	164.20	3.00
₪ 44.69	₪ 15.77	₪ 12.18	₪ 72.64	

סה"כ צריכה
 סה"כ לתשלום

₪ 0.00	תשלום קבוע	
₪ 29.82	תשלום עבור גודל חיבור בKVA (3x160)	
₪ 102.46	סה"כ לתשלום	לא כולל מע"מ

התפלגות חיוב בש"ח לפי תעו"ז

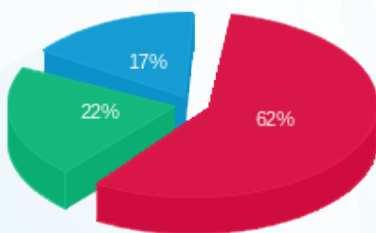

פסגה (₪ 44.69)
 גבע (₪ 15.77)
 שפל (₪ 12.18)

הסטוריית צריכה בקוט"ש

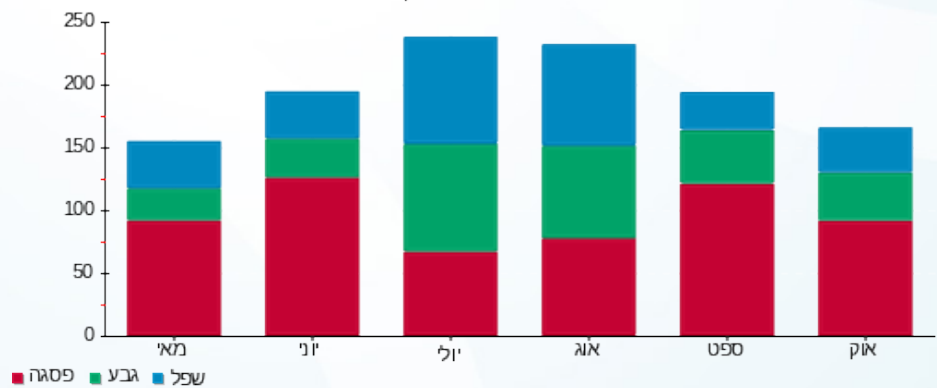

09/11/22 תאריך הפקה:
 31/10/22 תאריך קריאה נוכחית:
 01/10/22 תאריך קריאה קודמת:

שם דייר: רוקספייס מאור וכח ק.30
 שם אתר: מגדל צמפיון

לקוח/ה נכבד/ה, אנו מתכבדים להגיש את חישוב צריכת החשמל לתקופה 01/10/22 - 31/10/22:

רוקספייס מאור וכח ק.30 - 6 - 81040180(3x200)

סוג תעריף	סוג צריכה	קריאה קודמת	קריאה נוכחית	סה"כ צריכה בקוט"ש	מחיר לקוט"ש בא"ג	סה"כ לתשלום
פרטי חשבון עבור תאריכים:						
777	פסגה	01/10/22	31/10/22	1,246.00	49.77	620.13 ₪
778	גבע	32,776.80	33,327.00	550.20	41.06	225.91 ₪
779	שפל	77,415.20	78,129.80	714.60	33.83	241.75 ₪

סה"כ לדייר:

פסגה	גבע	שפל	סה"כ	שיא ביקוש
1,246.00	550.20	714.60	2,510.80	8.60
620.13 ₪	225.91 ₪	241.75 ₪	1,087.80 ₪	

סה"כ צריכה
 סה"כ לתשלום

214.45 ₪	תשלום קבוע	
37.27 ₪	תשלום עבור גודל חיבור בKVA (3x200)	
1,339.52 ₪	סה"כ לתשלום	לא כולל מע"מ

התפלגות חיוב בש"ח לפי תעו"ז

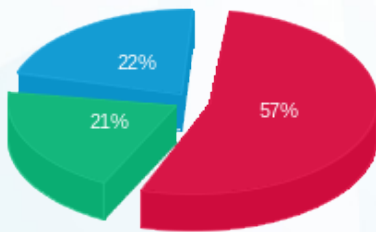

■ פסגה (620.13 ₪)
 ■ גבע (225.91 ₪)
 ■ שפל (241.75 ₪)

הסטוריית צריכה בקוט"ש

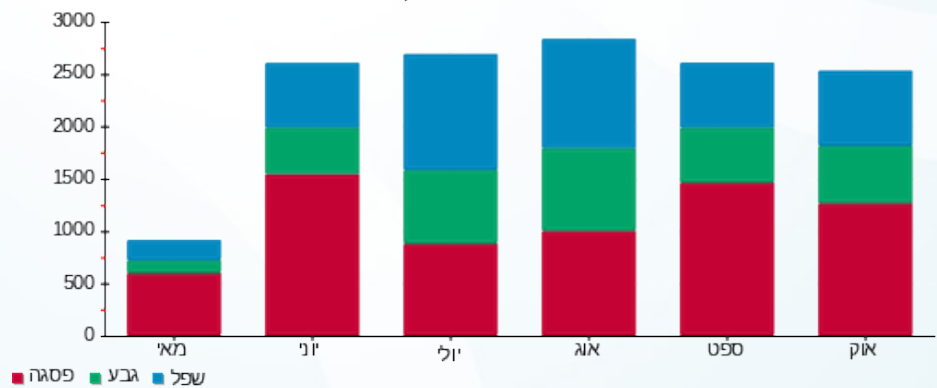

09/11/22 תאריך הפקה:
 31/10/22 תאריך קריאה נוכחית:
 01/10/22 תאריך קריאה קודמת:

שם דייר: שותפי נדל"ן (זלבסקי) מאור ומא ק.32
 שם אתר: מגדל צמפיון

לקוח/ה נכבד/ה, אנו מתכבדים להגיש את חישוב צריכת החשמל לתקופה 01/10/22 - 31/10/22:

שותפי נדל"ן (זלבסקי) מאור ומא ק.32 - 2 - 15091238(3x100)

סוג תעריף	סוג צריכה	קריאה קודמת	קריאה נוכחית	סה"כ צריכה בקוט"ש	מחיר לקוט"ש בא"ג	סה"כ לתשלום
פרטי חשבון עבור תאריכים:						
777	פסגה	01/10/22	31/10/22	342.60	49.77	170.51 ₪
778	גבע	343.60	427.15	83.55	41.06	34.31 ₪
779	שפל	367.55	532.95	165.40	33.83	55.95 ₪

סה"כ לדייר:

פסגה	גבע	שפל	סה"כ	שיא ביקוש
342.60	83.55	165.40	591.55	3.51
170.51 ₪	34.31 ₪	55.95 ₪	260.77 ₪	

סה"כ צריכה
 סה"כ לתשלום

214.45 ₪	תשלום קבוע	
18.64 ₪	תשלום עבור גודל חיבור בKVA (3x100)	
493.86 ₪	סה"כ לתשלום	לא כולל מע"מ

התפלגות חיוב בש"ח לפי תע"ז

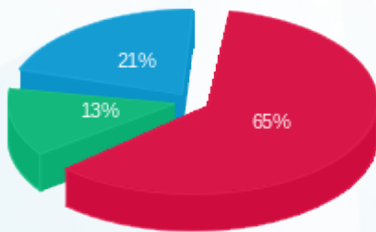

פסגה (170.51 ₪) 65%
 גבע (34.31 ₪) 13%
 שפל (55.95 ₪) 21%

הסטוריית צריכה בקוט"ש

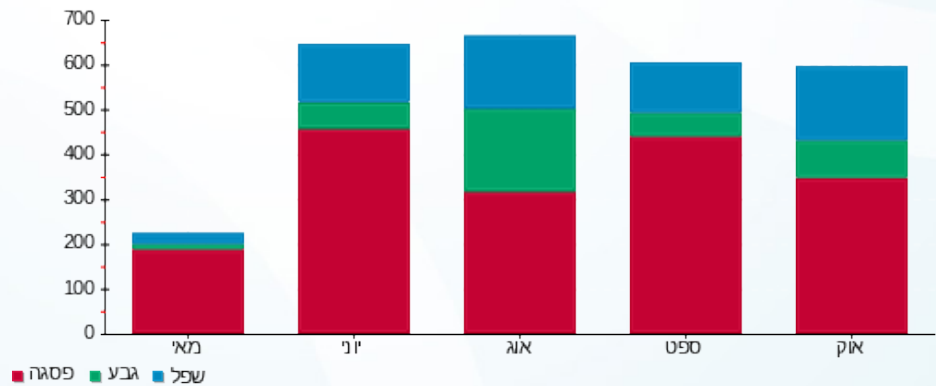

09/11/22 תאריך הפקה:
 31/10/22 תאריך קריאה נוכחית:
 01/10/22 תאריך קריאה קודמת:

שם דייר: שניצליה מאור וכוח ק.קרקע
 שם אתר: מגדל צמפיון

לקוח/ה נכבד/ה, אנו מתכבדים להגיש את חישוב צריכת החשמל לתקופה 01/10/22 - 31/10/22:

שניצליה מאור וכוח ק.קרקע - 1 - 81020703(3x63)

סוג תעריף	סוג צריכה	קריאה קודמת	קריאה נוכחית	סה"כ צריכה בקוט"ש	מחיר לקוט"ש בא"ג	סה"כ לתשלום
פרטי חשבון עבור תאריכים:						
777	פסגה	01/10/22	31/10/22	1,841.60	49.77	916.56 ₪
778	גבע	24,019.20	24,447.60	428.40	41.06	175.90 ₪
779	שפל	68,842.40	69,774.00	931.60	33.83	315.16 ₪

סה"כ לדייר:

פסגה	גבע	שפל	סה"כ	שיא ביקוש
1,841.60	428.40	931.60	3,201.60	18.40
916.56 ₪	175.90 ₪	315.16 ₪	1,407.63 ₪	

סה"כ צריכה
 סה"כ לתשלום

214.45 ₪	תשלום קבוע	
11.74 ₪	תשלום עבור גודל חיבור בKVA (3x63)	
1,633.82 ₪	סה"כ לתשלום	לא כולל מע"מ

התפלגות חיוב בש"ח לפי תעו"ז

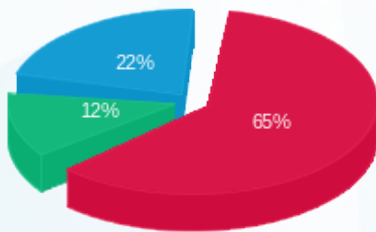

■ פסגה (916.56 ₪)
 ■ גבע (175.90 ₪)
 ■ שפל (315.16 ₪)

הסטוריית צריכה בקוט"ש

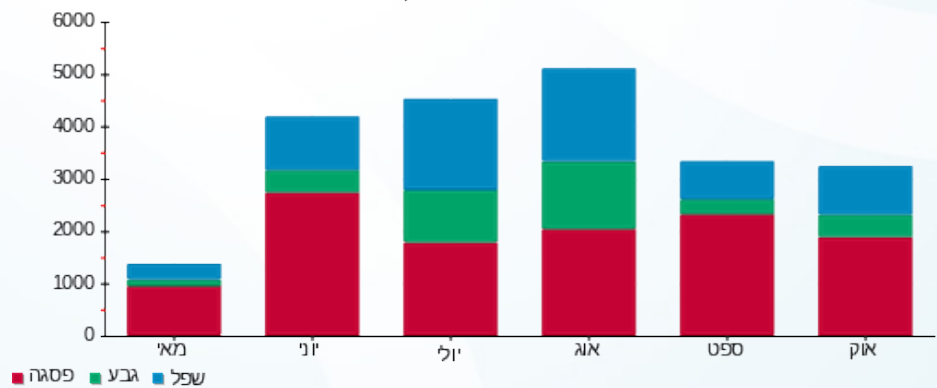

09/11/22 תאריך הפקה:
 31/10/22 תאריך קריאה נוכחית:
 01/10/22 תאריך קריאה קודמת:

שם דייר: תאורה גלריה ציבורית
 שם אתר: מגדל צמפיון

לקוח/ה נכבד/ה, אנו מתכבדים להגיש את חישוב צריכת החשמל לתקופה 01/10/22 - 31/10/22:

תאורה גלריה ציבורית - 7 - 81041839(0x0)

סוג תעריף	סוג צריכה	קריאה קודמת	קריאה נוכחית	סה"כ צריכה בקוט"ש	מחיר לקוט"ש בא"ג	סה"כ לתשלום
פרטי חשבון עבור תאריכים:						
777	פסגה	01/10/22	31/10/22	188.32	49.77	93.73 ₪
778	גבע	7,547.93	7,550.85	2.93	41.06	1.20 ₪
779	שפל	30,096.60	30,117.23	20.63	33.83	6.98 ₪

סה"כ לדייר:

פסגה	גבע	שפל	סה"כ	שיא ביקוש
188.32	2.93	20.63	211.87	1.05
93.73 ₪	1.20 ₪	6.98 ₪	101.91 ₪	

סה"כ צריכה
 סה"כ לתשלום

0.00 ₪	תשלום קבוע	
0.00 ₪	תשלום עבור גודל חיבור בKVA (0x0)	
101.91 ₪	סה"כ לתשלום	לא כולל מע"מ

התפלגות חיוב בש"ח לפי תע"ז

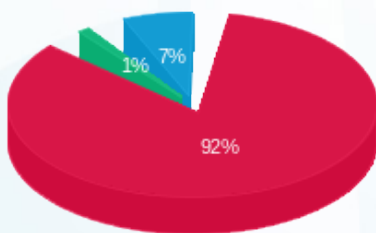

פסגה (93.73 ₪)
 גבע (1.20 ₪)
 שפל (6.98 ₪)

הסטוריית צריכה בקוט"ש

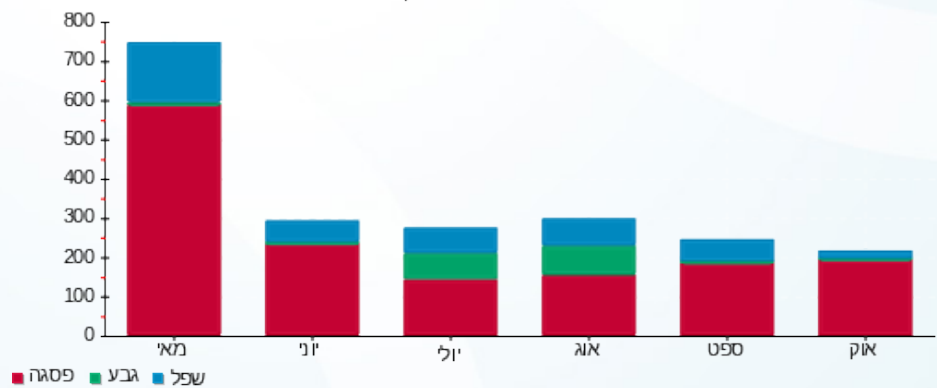



09/11/22

תאריך הפקדה:

שם דייר: תאורת גינה
שם אתר: מגדל צמפיון

31/10/22

תאריך קריאה נוכחית:

01/10/22

תאריך קריאה קודמת:

לקוח/ה נכבד/ה, אנו מתכבדים להגיש את חישוב צריכת החשמל לתקופה 01/10/22 - 31/10/22:

תאורת גינה - 2 - 81041839(0x0)

סוג תעריף	סוג צריכה	קריאה קודמת	קריאה נוכחית	סה"כ צריכה בקוט"ש	מחיר לקוט"ש בא"ג	סה"כ לתשלום
פרטי חשבון עבור תאריכים:						
777	פסגה	01/10/22	31/10/22	360.40	49.77	179.37 ₪
778	גבע	21,403.00	21,639.80	236.80	41.06	97.23 ₪
779	שפל	65,630.80	66,055.60	424.80	33.83	143.71 ₪

סה"כ לדייר:

פסגה	גבע	שפל	סה"כ	שיא ביקוש
360.40	236.80	424.80	1,022.00	2.20
179.37 ₪	97.23 ₪	143.71 ₪	420.31 ₪	

סה"כ צריכה
סה"כ לתשלום

0.00 ₪	תשלום קבוע	
0.00 ₪	תשלום עבור גודל חיבור בKVA (0x0)	
420.31 ₪	סה"כ לתשלום	לא כולל מע"מ

התפלגות חיוב בש"ח לפי תעו"ז

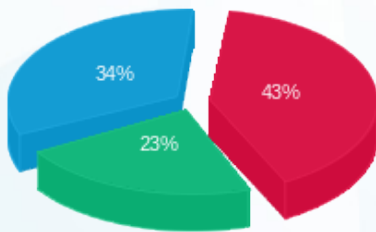

■ פסגה (179.37 ₪)
■ גבע (97.23 ₪)
■ שפל (143.71 ₪)

הסטוריית צריכה בקוט"ש

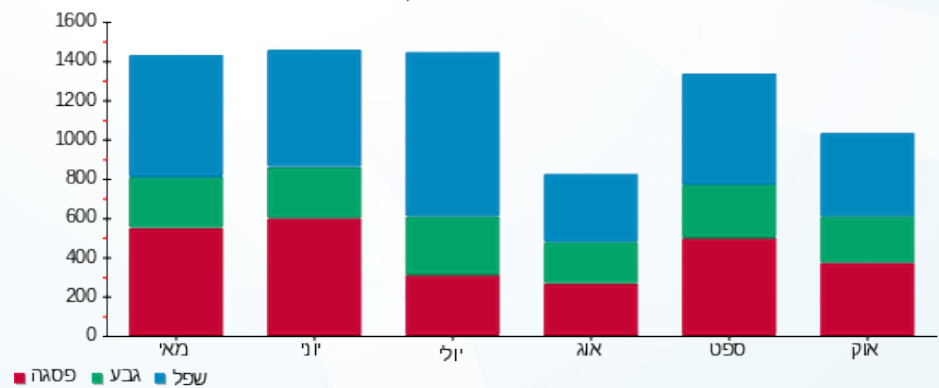



09/11/22

תאריך הפקה:

שם דייר: תאורת הצפה ק.5

31/10/22

תאריך קריאה נוכחית:

שם אתר: מגדל צמפיון

01/10/22

תאריך קריאה קודמת:

לקוח/ה נכבד/ה, אנו מתכבדים להגיש את חישוב צריכת החשמל לתקופה 01/10/22 - 31/10/22:

תאורת הצפה ק.5 - 6 - 81041839(0x0)

סה"כ לתשלום	מחיר לקוט"ש בא"ג	סה"כ צריכה בקוט"ש	קריאה נוכחית	קריאה קודמת	סוג צריכה	סוג תעריף
			31/10/22	01/10/22		פרטי חשבון עבור תאריכים:
16.32 ₪	49.77	32.80	1,284.90	1,252.10	פסגה	777
9.73 ₪	41.06	23.70	700.90	677.20	גבע	778
17.69 ₪	33.83	52.30	2,241.20	2,188.90	שפל	779

סה"כ לדייר:

שיא ביקוש	סה"כ	שפל	גבע	פסגה
0.20	108.80	52.30	23.70	32.80
	43.75 ₪	17.69 ₪	9.73 ₪	16.32 ₪

סה"כ צריכה

סה"כ לתשלום

0.00 ₪	תשלום קבוע	
0.00 ₪	תשלום עבור גודל חיבור בKVA (0x0)	
43.75 ₪	סה"כ לתשלום	לא כולל מע"מ

התפלגות חיוב בש"ח לפי תעו"ז

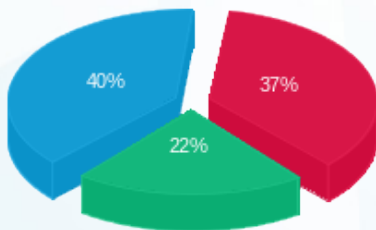

■ פסגה (16.32 ₪)
■ גבע (9.73 ₪)
■ שפל (17.69 ₪)

הסטוריית צריכה בקוט"ש

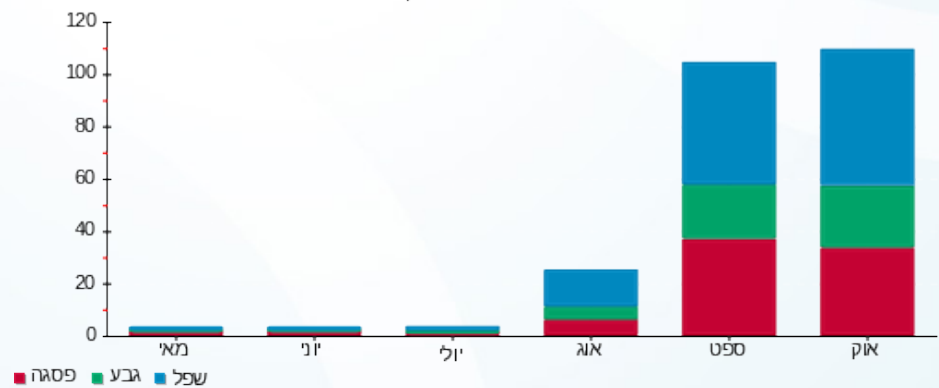



09/11/22

תאריך הפקה:

שם דייר: תאורת הצפה ק.6

31/10/22

תאריך קריאה נוכחית:

שם אתר: מגדל צמפיון

01/10/22

תאריך קריאה קודמת:

לקוח/ה נכבד/ה, אנו מתכבדים להגיש את חישוב צריכת החשמל לתקופה 01/10/22 - 31/10/22:

תאורת הצפה ק.6 - 5 - 81037856(0x0)

סוג תעריף	סוג צריכה	קריאה קודמת	קריאה נוכחית	סה"כ צריכה בקוט"ש	מחיר לקוט"ש בא"ג	סה"כ לתשלום
פרטי חשבון עבור תאריכים:						
777	פסגה	01/10/22	31/10/22	186.80	49.77	92.97 ₪
778	גבע	42,985.60	43,399.50	413.90	41.06	169.95 ₪
779	שפל	49,784.80	50,704.40	919.60	33.83	311.10 ₪

סה"כ לדייר:

פסגה	גבע	שפל	סה"כ	שיא ביקוש
186.80	413.90	919.60	1,520.30	6.50
92.97 ₪	169.95 ₪	311.10 ₪	574.02 ₪	

סה"כ צריכה

סה"כ לתשלום

0.00 ₪	תשלום קבוע	
0.00 ₪	תשלום עבור גודל חיבור בKVA (0x0)	
574.02 ₪	סה"כ לתשלום	לא כולל מע"מ

התפלגות חיוב בש"ח לפי תעו"ז

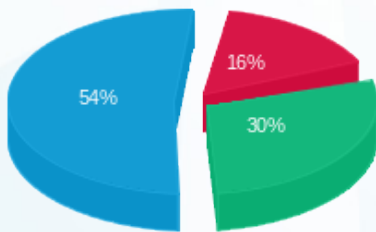

- פסגה (92.97 ₪)
- גבע (169.95 ₪)
- שפל (311.10 ₪)

הסטוריית צריכה בקוט"ש

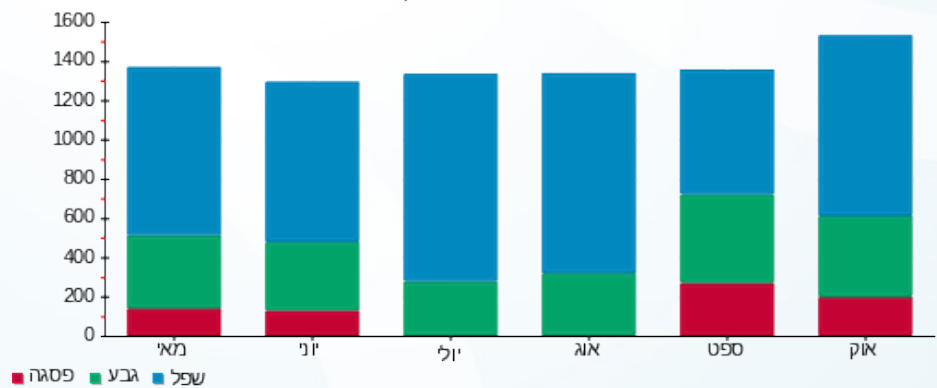



09/11/22 תאריך הפקה:
 31/10/22 תאריך קריאה נוכחית:
 01/10/22 תאריך קריאה קודמת:

שם דייר: תאורת פסאג
 שם אתר: מגדל צמפיון

לקוח/ה נכבד/ה, אנו מתכבדים להגיש את חישוב צריכת החשמל לתקופה 01/10/22 - 31/10/22:

תאורת פסאג - 3 - 81022282(0x0)

סה"כ לתשלום	מחיר לקוט"ש בא"ג	סה"כ צריכה בקוט"ש	קריאה נוכחית	קריאה קודמת	סוג צריכה	סוג תעריף
			31/10/22	01/10/22		פרטי חשבון עבור תאריכים:
₪ 467.04	49.77	938.40	120,190.70	119,252.30	פסגה	777
₪ 11.87	41.06	28.90	33,539.20	33,510.30	גבע	778
₪ 44.76	33.83	132.30	113,774.80	113,642.50	שפל	779

סה"כ לדייר:

שיא ביקוש	סה"כ	שפל	גבע	פסגה
4.90	1,099.60	132.30	28.90	938.40
	₪ 523.67	₪ 44.76	₪ 11.87	₪ 467.04

סה"כ צריכה
 סה"כ לתשלום

₪ 0.00	תשלום קבוע	
₪ 0.00	תשלום עבור גודל חיבור בKVA (0x0)	
₪ 523.67	סה"כ לתשלום	לא כולל מע"מ

התפלגות חיוב בש"ח לפי תעו"ז

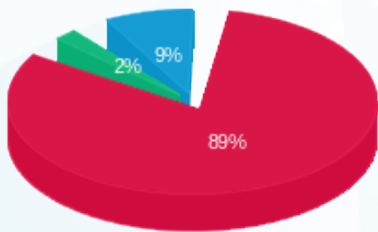

פסגה (₪ 467.04) 89%
 גבע (₪ 11.87) 2%
 שפל (₪ 44.76) 9%

הסטוריית צריכה בקוט"ש

