

09/11/22 תאריך הפקה:
 28/10/22 תאריך קריאה נוכחית:
 24/09/22 תאריך קריאה קודמת:

שם דייר: א.ג מיכון אילת (אפסון) (קומה 1)
 שם אתר: מגדלי שקל בני ברק

לקוח/ה נכבד/ה, אנו מתכבדים להגיש את חישוב צריכת החשמל לתקופה 24/09/22 - 28/10/22:

א.ג מיכון אילת (אפסון) (קומה 1) - 5 - (3x100)00025494

| סוג תעריף | סוג צריכה | קריאה קודמת | קריאה נוכחית | סה"כ צריכה בקוט"ש | מחיר לקוט"ש בא"ג | סה"כ לתשלום |
|-----------|-----------|-------------|--------------|-------------------|--------------------------|-------------|
| | | | 28/10/22 | 24/09/22 | פרטי חשבון עבור תאריכים: | |
| 777 | פסגה | 206,752.64 | 207,916.24 | 1,163.60 | 49.77 | 579.13 ₪ |
| 778 | גבע | 30,567.78 | 30,719.57 | 151.79 | 41.06 | 62.32 ₪ |
| 779 | שפל | 117,517.08 | 117,841.83 | 324.74 | 33.83 | 109.86 ₪ |

סה"כ לדייר:

| פסגה | גבע | שפל | סה"כ | שיא ביקוש |
|----------|---------|----------|----------|-----------|
| 1,163.60 | 151.79 | 324.74 | 1,640.14 | 9.19 |
| 579.13 ₪ | 62.32 ₪ | 109.86 ₪ | 751.31 ₪ | |

סה"כ צריכה
 סה"כ לתשלום

| | | |
|------------|------------------------------------|------------|
| 23-11-2020 | תשלום קבוע | 214.45 ₪ |
| | תשלום עבור גודל חיבור בKVA (3x100) | 21.04 ₪ |
| | סה"כ | 986.80 ₪ |
| | מע"מ 17.00% | 167.76 ₪ |
| כולל מע"מ | סה"כ לתשלום | 1,154.56 ₪ |

התפלגות חיוב בש"ח לפי תעו"ז

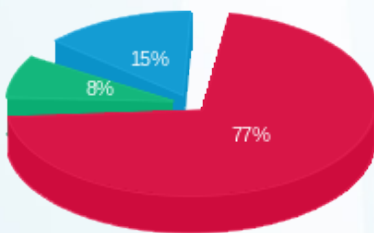

פסגה (579.13 ₪) 77%
 גבע (62.32 ₪) 8%
 שפל (109.86 ₪) 15%

הסטוריית צריכה בקוט"ש

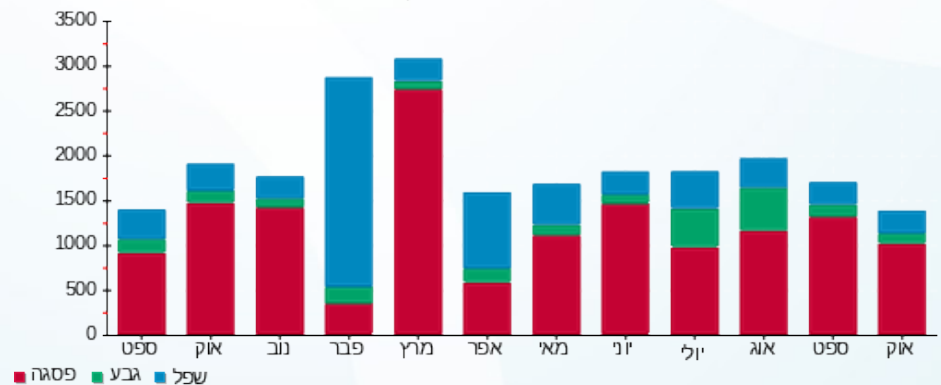

09/11/22 תאריך הפקה:
 28/10/22 תאריך קריאה נוכחית:
 24/09/22 תאריך קריאה קודמת:

שם דייר: א.ג. מיכון אילת (מחסן)
 שם אתר: מגדלי שקל בני ברק

לקוח/ה נכבד/ה, אנו מתכבדים להגיש את חישוב צריכת החשמל לתקופה 28/10/22 - 24/09/22:

א.ג. מיכון אילת (מחסן) - 1 - 00022143(3x80)

| סוג תעריף | סוג צריכה | קריאה קודמת | קריאה נוכחית | סה"כ צריכה בקוט"ש | מחיר לקוט"ש בא"ג | סה"כ לתשלום |
|-----------|-----------|-------------|--------------|-------------------|------------------|-------------|
| | | 24/09/22 | 28/10/22 | | | |
| 777 | פסגה | 326,104.56 | 326,211.10 | 106.54 | 49.77 | 53.02 ₪ |
| 778 | גבע | 163,871.49 | 163,891.96 | 20.48 | 41.06 | 8.41 ₪ |
| 779 | שפל | 168,124.08 | 168,178.54 | 54.46 | 33.83 | 18.42 ₪ |

סה"כ לדייר:

| פסגה | גבע | שפל | סה"כ | שיא ביקוש |
|---------|--------|---------|---------|-----------|
| 106.54 | 20.48 | 54.46 | 181.48 | |
| ₪ 53.02 | ₪ 8.41 | ₪ 18.42 | ₪ 79.86 | |

סה"כ צריכה
 סה"כ לתשלום

| | | |
|----------|--|------------------|
| 38.53 ₪ | תשלום קבוע תשלום עבור גודל חיבור בKVA (3x80) סה"כ מע"מ 17.00% | |
| 16.83 ₪ | | |
| 135.22 ₪ | | |
| 22.99 ₪ | | |
| 158.21 ₪ | סה"כ לתשלום | כולל מע"מ |

התפלגות חיוב בש"ח לפי תעו"ז

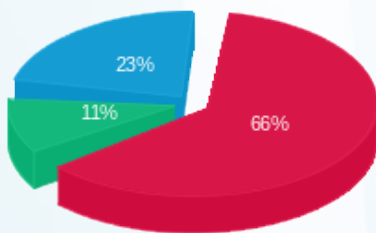

פסגה (₪ 53.02)
 גבע (₪ 8.41)
 שפל (₪ 18.42)

הסטוריית צריכה בקוט"ש

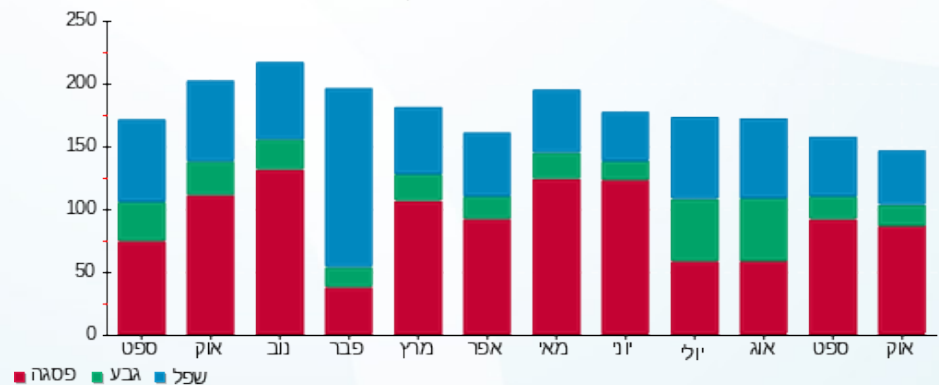

09/11/22 תאריך הפקדה:
 28/10/22 תאריך קריאה נוכחית:
 24/09/22 תאריך קריאה קודמת:

שם דייר: א.ג מיכון אילת (קומה 12)
 שם אתר: מגדלי שקל בני ברק

לקוח/ה נכבד/ה, אנו מתכבדים להגיש את חישוב צריכת החשמל לתקופה 24/09/22 - 28/10/22:

א.ג מיכון אילת (קומה 12) - 5 - 00025038(3x63)

| סה"כ לתשלום | מחיר לקוט"ש בא"ג | סה"כ צריכה בקוט"ש | קריאה נוכחית | קריאה קודמת | סוג צריכה | סוג תעריף |
|-------------|------------------|-------------------|--------------|-------------|-----------|--------------------------|
| | | | 28/10/22 | 24/09/22 | | פרטי חשבון עבור תאריכים: |
| 218.65 ₪ | 49.77 | 439.33 | 209,843.38 | 209,404.06 | פסגה | 777 |
| 38.48 ₪ | 41.06 | 93.72 | 81,186.59 | 81,092.87 | גבע | 778 |
| 70.57 ₪ | 33.83 | 208.60 | 119,808.53 | 119,599.93 | שפל | 779 |

סה"כ לדייר:

| שיא ביקוש | סה"כ | שפל | גבע | פסגה |
|-----------|----------|---------|---------|----------|
| 3.61 | 741.65 | 208.60 | 93.72 | 439.33 |
| | 327.70 ₪ | 70.57 ₪ | 38.48 ₪ | 218.65 ₪ |

סה"כ צריכה
 סה"כ לתשלום

| | | |
|----------|--|--------------------|
| 38.53 ₪ | תשלום קבוע תשלום עבור גודל חיבור בKVA (3x63) סה"כ מע"מ 17.00% | סה"כ לתשלום |
| 13.26 ₪ | | |
| 379.49 ₪ | | |
| 64.51 ₪ | | |
| 444.00 ₪ | | כולל מע"מ |

התפלגות חיוב בש"ח לפי תעו"ז

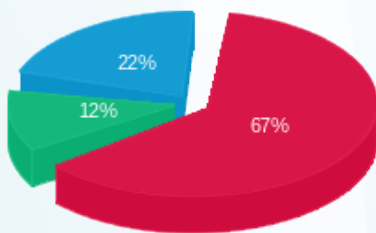

פסגה (218.65 ₪) - 67%
 גבע (38.48 ₪) - 12%
 שפל (70.57 ₪) - 22%

הסטוריית צריכה בקוט"ש

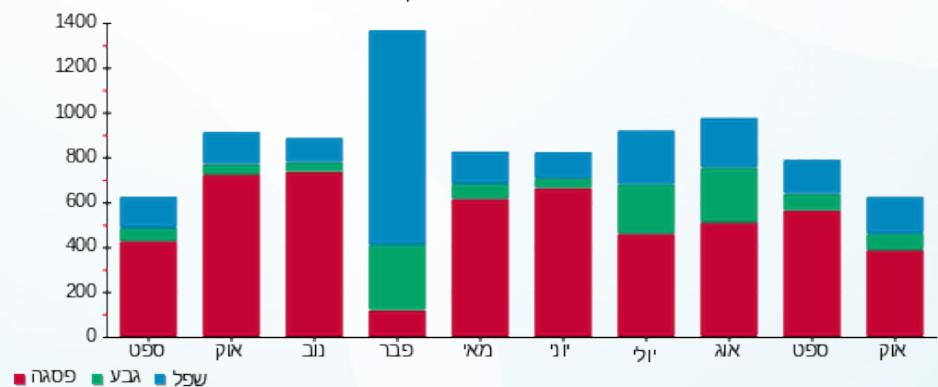

09/11/22 תאריך הפקה:
 28/10/22 תאריך קריאה נוכחית:
 24/09/22 תאריך קריאה קודמת:

שם דייר: א.ג מיכן אילת (קומה 1)
 שם אתר: מגדלי שקל בני ברק

לקוח/ה נכבד/ה, אנו מתכבדים להגיש את חישוב צריכת החשמל לתקופה 28/10/22 - 24/09/22:

א.ג מיכן אילת (קומה 1) - 6 - (3x40)00025491

| סוג תעריף | סוג צריכה | קריאה קודמת | קריאה נוכחית | סה"כ צריכה בקוט"ש | מחיר לקוט"ש בא"ג | סה"כ לתשלום |
|--------------------------|-----------|-------------|--------------|-------------------|------------------|-------------|
| פרטי חשבון עבור תאריכים: | | | | | | |
| 777 | פסגה | 24/09/22 | 28/10/22 | 497.12 | 49.77 | 247.42 ₪ |
| 778 | גבע | 10,409.22 | 10,437.33 | 28.11 | 41.06 | 11.54 ₪ |
| 779 | שפל | 20,215.57 | 20,277.15 | 61.58 | 33.83 | 20.83 ₪ |

סה"כ לדייר:

| פסגה | גבע | שפל | סה"כ | שיא ביקוש |
|----------|---------|---------|----------|-----------|
| 497.12 | 28.11 | 61.58 | 586.81 | 5.83 |
| 247.42 ₪ | 11.54 ₪ | 20.83 ₪ | 279.79 ₪ | |

סה"כ צריכה
 סה"כ לתשלום

| | | |
|----------|--|------------------|
| 38.53 ₪ | תשלום קבוע | |
| 8.42 ₪ | תשלום עבור גודל חיבור בKVA (3x40) | |
| 326.74 ₪ | סה"כ | |
| 55.55 ₪ | מע"מ 17.00% | |
| 382.28 ₪ | סה"כ לתשלום | כולל מע"מ |

התפלגות חיוב בש"ח לפי תעו"ז

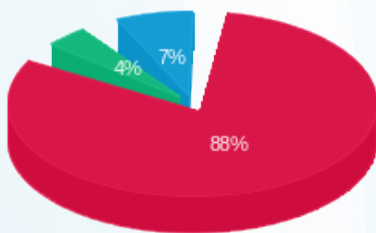

■ פסגה (247.42 ₪)
 ■ גבע (11.54 ₪)
 ■ שפל (20.83 ₪)

הסטוריית צריכה בקוט"ש

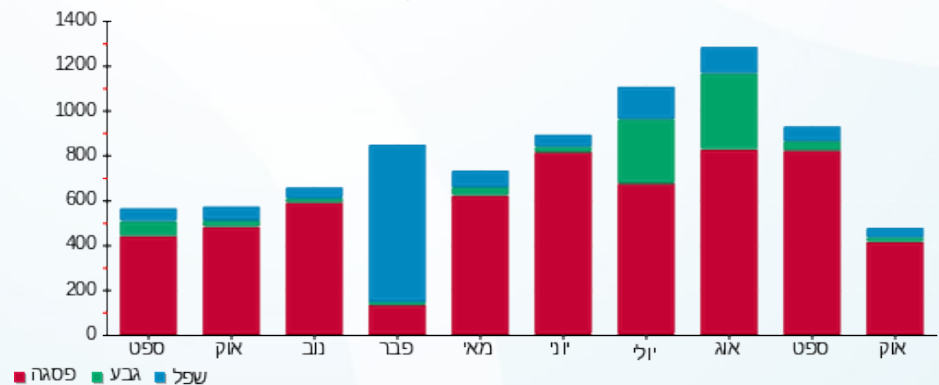



09/11/22

תאריך הפקה:

שם דייר: אופטיקה הלפרין (מחסן) 1

28/10/22

תאריך קריאה נוכחית:

שם אתר: מגדלי שקל בני ברק

24/09/22

תאריך קריאה קודמת:

לקוח/ה נכבד/ה, אנו מתכבדים להגיש את חישוב צריכת החשמל לתקופה 28/10/22 - 24/09/22:

אופטיקה הלפרין (מחסן) 1 - 3 - 00022143 (3x50)

| סוג תעריף | סוג צריכה | קריאה קודמת | קריאה נוכחית | סה"כ צריכה בקוט"ש | מחיר לקוט"ש בא"ג | סה"כ לתשלום |
|--------------------------|-----------|-------------|--------------|-------------------|------------------|-------------|
| פרטי חשבון עבור תאריכים: | | | | | | |
| 777 | פסגה | 24/09/22 | 28/10/22 | 1,701.51 | 49.77 | 846.84 ₪ |
| 778 | גבע | 163,112.75 | 163,373.20 | 260.45 | 41.06 | 106.94 ₪ |
| 779 | שפל | 121,568.09 | 121,781.33 | 213.24 | 33.83 | 72.14 ₪ |

סה"כ לדייר:

| פסגה | גבע | שפל | סה"כ | שיא ביקוש |
|----------|----------|---------|------------|-----------|
| 1,701.51 | 260.45 | 213.24 | 2,175.20 | |
| 846.84 ₪ | 106.94 ₪ | 72.14 ₪ | 1,025.92 ₪ | |

סה"כ צריכה

סה"כ לתשלום

| | | |
|------------|--|--------------------|
| 214.45 ₪ | תשלום קבוע תשלום עבור גודל חיבור בKVA (3x50) סה"כ מע"מ 17.00% | סה"כ לתשלום |
| 10.52 ₪ | | |
| 1,250.89 ₪ | | |
| 212.65 ₪ | | |
| 1,463.54 ₪ | | כולל מע"מ |

התפלגות חיוב בש"ח לפי תעו"ז

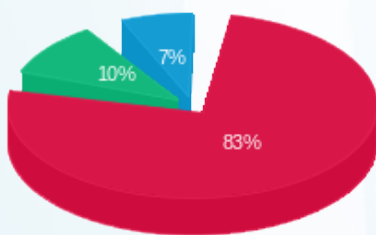

■ פסגה (846.84 ₪)
■ גבע (106.94 ₪)
■ שפל (72.14 ₪)

הסטוריית צריכה בקוט"ש

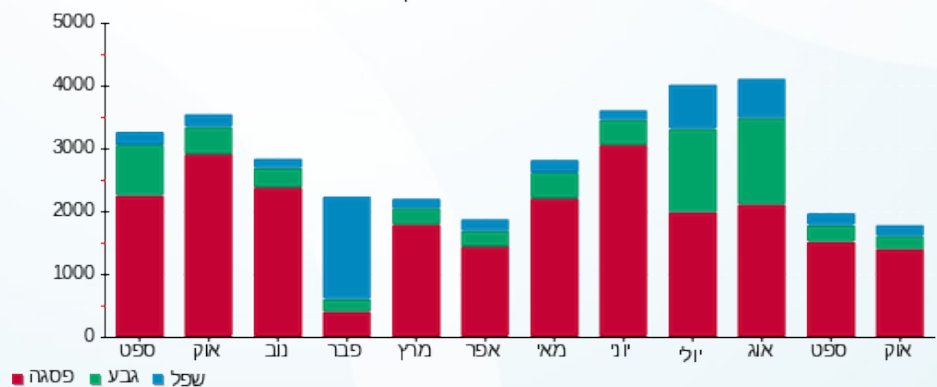



09/11/22 תאריך הפקה:
 28/10/22 תאריך קריאה נוכחית:
 24/09/22 תאריך קריאה קודמת:

שם דייר: אופטיקה הלפרין (מחסן) 2
 שם אתר: מגדלי שקל בני ברק

לקוח/ה נכבד/ה, אנו מתכבדים להגיש את חישוב צריכת החשמל לתקופה 28/10/22 - 24/09/22:

אופטיקה הלפרין (מחסן) 2 - 5 - 00022143 (3x32)

| סה"כ לתשלום | מחיר לקוט"ש בא"ג | סה"כ צריכה בקוט"ש | קריאה נוכחית | קריאה קודמת | סוג צריכה | סוג תעריף |
|-------------|------------------|-------------------|--------------|-------------|--------------------------|-----------|
| | | | 28/10/22 | 24/09/22 | פרטי חשבון עבור תאריכים: | |
| 169.67 ₪ | 49.77 | 340.90 | 25,693.67 | 25,352.77 | פסגה | 777 |
| 18.18 ₪ | 41.06 | 44.28 | 6,661.30 | 6,617.02 | גבע | 778 |
| 17.35 ₪ | 33.83 | 51.28 | 9,792.83 | 9,741.56 | שפל | 779 |

סה"כ לדייר:

| שיא ביקוש | סה"כ | שפל | גבע | פסגה |
|-----------|----------|---------|---------|----------|
| | 436.45 | 51.28 | 44.28 | 340.90 |
| | 205.19 ₪ | 17.35 ₪ | 18.18 ₪ | 169.67 ₪ |

סה"כ צריכה
 סה"כ לתשלום

| | | |
|----------|--|--------------------|
| 38.53 ₪ | תשלום קבוע תשלום עבור גודל חיבור בKVA (3x32) סה"כ מע"מ 17.00% | סה"כ לתשלום |
| 6.73 ₪ | | |
| 250.45 ₪ | | |
| 42.58 ₪ | | |
| 293.03 ₪ | | כולל מע"מ |

התפלגות חיוב בש"ח לפי תעו"ז

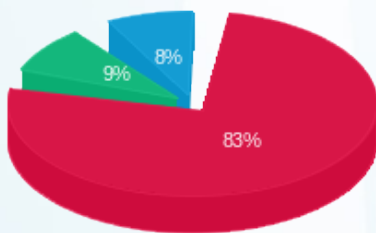

פסגה (169.67 ₪) 83%
 גבע (18.18 ₪) 9%
 שפל (17.35 ₪) 8%

הסטוריית צריכה בקוט"ש

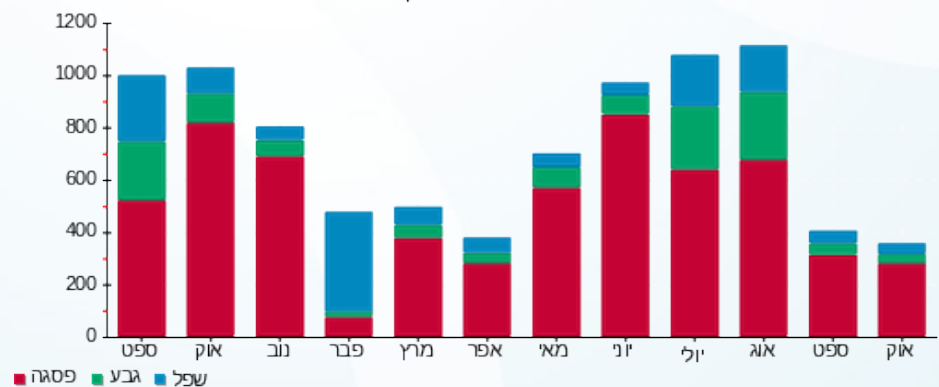



09/11/22

תאריך הפקדה:

שם דייר: אי המטמון (ק.קרקע)
שם אתר: מגדלי שקל בני ברק

28/10/22

תאריך קריאה נוכחית:

24/09/22

תאריך קריאה קודמת:

לקוח/ה נכבד/ה, אנו מתכבדים להגיש את חישוב צריכת החשמל לתקופה 28/10/22 - 24/09/22:

אי המטמון (ק.קרקע) - 1 - 21055223(3x80)

| סוג תעריף | סוג צריכה | קריאה קודמת | קריאה נוכחית | סה"כ צריכה בקוט"ש | מחיר לקוט"ש בא"ג | סה"כ לתשלום |
|--------------------------|-----------|-------------|--------------|-------------------|------------------|-------------|
| פרטי חשבון עבור תאריכים: | | | | | | |
| 777 | פסגה | 24/09/22 | 28/10/22 | 2,480.30 | 49.77 | 1,234.45 ₪ |
| 778 | גבע | 1,913.60 | 3,193.60 | 1,280.00 | 41.06 | 525.57 ₪ |
| 779 | שפל | 1,672.80 | 2,479.90 | 807.10 | 33.83 | 273.04 ₪ |

סה"כ לדייר:

| פסגה | גבע | שפל | סה"כ | שיא ביקוש |
|------------|----------|----------|------------|-----------|
| 2,480.30 | 1,280.00 | 807.10 | 4,567.40 | 20.60 |
| 1,234.45 ₪ | 525.57 ₪ | 273.04 ₪ | 2,033.06 ₪ | |

סה"כ צריכה

סה"כ לתשלום

| | | |
|------------|--|--------------------|
| 214.45 ₪ | תשלום קבוע תשלום עבור גודל חיבור בKVA (3x80) סה"כ מע"מ 17.00% | סה"כ לתשלום |
| 16.83 ₪ | | |
| 2,264.34 ₪ | | |
| 384.94 ₪ | | |
| 2,649.27 ₪ | כולל מע"מ | |

התפלגות חיוב בש"ח לפי תעו"ז

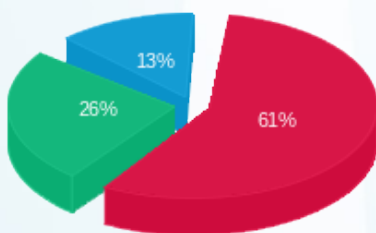

פסגה (1,234.45 ₪) 61%
גבע (525.57 ₪) 26%
שפל (273.04 ₪) 13%

הסטוריית צריכה בקוט"ש

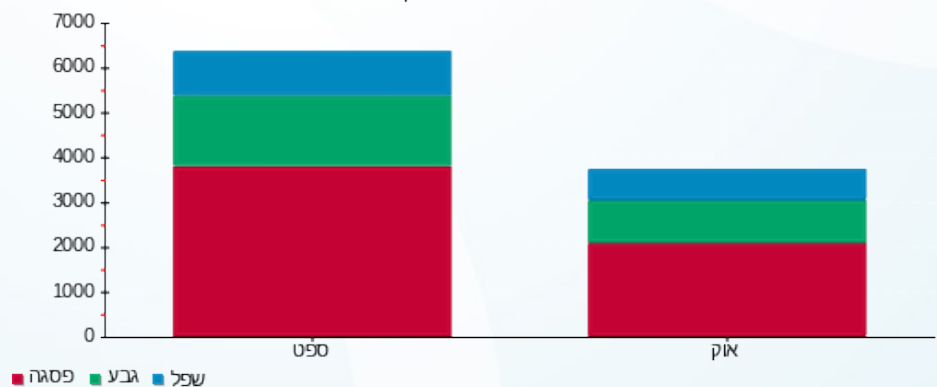



09/11/22

תאריך הפקדה:

28/10/22

תאריך קריאה נוכחית:

24/09/22

תאריך קריאה קודמת:

שם דייר: אי.טי.טי.אי (1)
שם אתר: מגדלי שקל בני ברק

לקוח/ה נכבד/ה, אנו מתכבדים להגיש את חישוב צריכת החשמל לתקופה 24/09/22 - 28/10/22:

אי.טי.טי.אי (1) - 1 - 00025491 (3x250)

| סוג תעריף | סוג צריכה | קריאה קודמת | קריאה נוכחית | סה"כ צריכה בקוט"ש | מחיר לקוט"ש בא"ג | סה"כ לתשלום |
|--------------------------|-----------|-------------|--------------|-------------------|------------------|-------------|
| פרטי חשבון עבור תאריכים: | | | | | | |
| | | 24/09/22 | 28/10/22 | | | |
| 777 | פסגה | 729,576.01 | 733,123.02 | 3,547.01 | 49.77 | 1,765.35 ₪ |
| 778 | גבע | 332,779.89 | 334,318.78 | 1,538.89 | 41.06 | 631.87 ₪ |
| 779 | שפל | 610,157.94 | 612,863.21 | 2,705.27 | 33.83 | 915.19 ₪ |

סה"כ לדייר:

| פסגה | גבע | שפל | סה"כ | שיא ביקוש |
|------------|----------|----------|------------|-----------|
| 3,547.01 | 1,538.89 | 2,705.27 | 7,791.17 | 23.04 |
| 1,765.35 ₪ | 631.87 ₪ | 915.19 ₪ | 3,312.41 ₪ | |

סה"כ צריכה

סה"כ לתשלום

| | | |
|------------|---|--------------------|
| 214.45 ₪ | תשלום קבוע תשלום עבור גודל חיבור בKVA (3x250) סה"כ מע"מ 17.00% | סה"כ לתשלום |
| 52.60 ₪ | | |
| 3,579.46 ₪ | | |
| 608.51 ₪ | | |
| 4,187.97 ₪ | | כולל מע"מ |

התפלגות חיוב בש"ח לפי תעו"ז

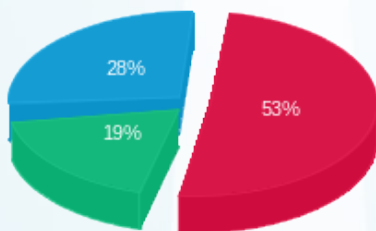

■ פסגה (1,765.35 ₪)
■ גבע (631.87 ₪)
■ שפל (915.19 ₪)

הסטוריית צריכה בקוט"ש

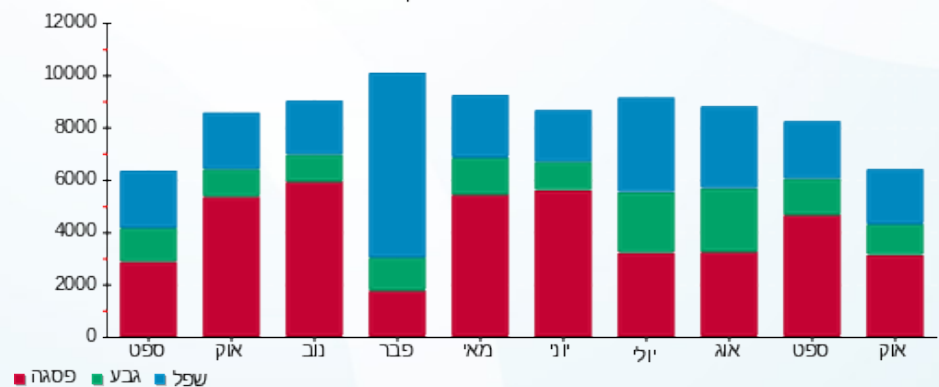

09/11/22 תאריך הפקה:
 28/10/22 תאריך קריאה נוכחית:
 24/09/22 תאריך קריאה קודמת:

שם דייר: איטל פאש (קומה 9)
 שם אתר: מגדלי שקל בני ברק

לקוח/ה נכבד/ה, אנו מתכבדים להגיש את חישוב צריכת החשמל לתקופה 28/10/22 - 24/09/22:

איטל פאש (קומה 9) - 5 - (3x25)00024971

| סוג תעריף | סוג צריכה | קריאה קודמת | קריאה נוכחית | סה"כ צריכה בקוט"ש | מחיר לקוט"ש בא"ג | סה"כ לתשלום |
|--------------------------|-----------|-------------|--------------|-------------------|------------------|-------------|
| פרטי חשבון עבור תאריכים: | | | | | | |
| 777 | פסגה | 24/09/22 | 28/10/22 | 337.93 | 49.77 | 168.19 ₪ |
| 778 | גבע | 42,602.97 | 42,712.89 | 109.92 | 41.06 | 45.13 ₪ |
| 779 | שפל | 62,586.78 | 62,793.09 | 206.30 | 33.83 | 69.79 ₪ |

סה"כ לדייר:

| פסגה | גבע | שפל | סה"כ | שיא ביקוש |
|----------|---------|---------|----------|-----------|
| 337.93 | 109.92 | 206.30 | 654.15 | 2.92 |
| 168.19 ₪ | 45.13 ₪ | 69.79 ₪ | 283.11 ₪ | |

סה"כ צריכה
 סה"כ לתשלום

| | | |
|----------|--|--------------------|
| 38.53 ₪ | תשלום קבוע תשלום עבור גודל חיבור בKVA (3x25) סה"כ מע"מ 17.00% | סה"כ לתשלום |
| 5.26 ₪ | | |
| 326.90 ₪ | | |
| 55.57 ₪ | | |
| 382.47 ₪ | כולל מע"מ | |

התפלגות חיוב בש"ח לפי תעו"ז

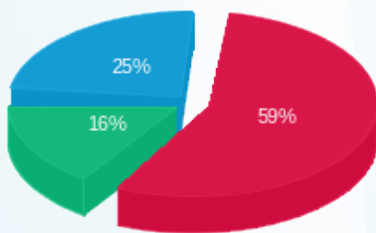

פסגה (168.19 ₪) 59%
 גבע (45.13 ₪) 16%
 שפל (69.79 ₪) 25%

הסטוריית צריכה בקוט"ש

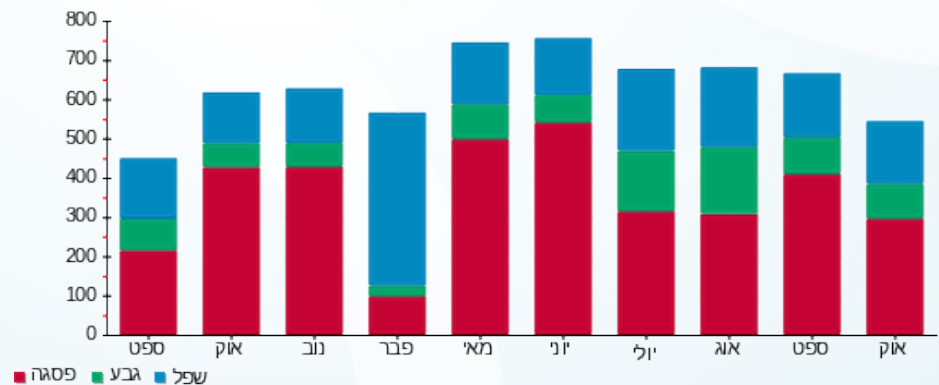



09/11/22

תאריך הפקדה:

שם דייר: איל השקעות בע"מ (קומה 12)
שם אתר: מגדלי שקל בני ברק

28/10/22

תאריך קריאה נוכחית:

24/09/22

תאריך קריאה קודמת:

לקוח/ה נכבד/ה, אנו מתכבדים להגיש את חישוב צריכת החשמל לתקופה 24/09/22 - 28/10/22:

איל השקעות בע"מ (קומה 12) - 2 - 00025038(3x63)

| סוג תעריף | סוג צריכה | קריאה קודמת | קריאה נוכחית | סה"כ צריכה בקוט"ש | מחיר לקוט"ש בא"ג | סה"כ לתשלום |
|--------------------------|-----------|-------------|--------------|-------------------|------------------|-------------|
| פרטי חשבון עבור תאריכים: | | | | | | |
| 777 | פסגה | 24/09/22 | 28/10/22 | 320.72 | 49.77 | 159.62 ₪ |
| 778 | גבע | 49,149.33 | 49,186.63 | 37.30 | 41.06 | 15.32 ₪ |
| 779 | שפל | 82,351.79 | 82,427.30 | 75.51 | 33.83 | 25.55 ₪ |

סה"כ לדייר:

| פסגה | גבע | שפל | סה"כ | שיא ביקוש |
|----------|---------|---------|----------|-----------|
| 320.72 | 37.30 | 75.51 | 433.53 | 4.09 |
| 159.62 ₪ | 15.32 ₪ | 25.55 ₪ | 200.48 ₪ | |

סה"כ צריכה

סה"כ לתשלום

| | | |
|----------|--|------------------|
| 38.53 ₪ | תשלום קבוע תשלום עבור גודל חיבור בKVA (3x63) סה"כ מע"מ 17.00% | סלול מע"מ |
| 13.26 ₪ | | |
| 252.27 ₪ | | |
| 42.89 ₪ | | |
| 295.16 ₪ | סה"כ לתשלום | |

התפלגות חיוב בש"ח לפי תעו"ז

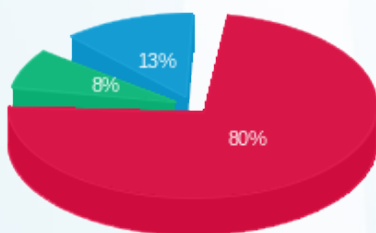

פסגה (159.62 ₪) 80%
גבע (15.32 ₪) 13%
שפל (25.55 ₪) 8%

הסטוריית צריכה בקוט"ש

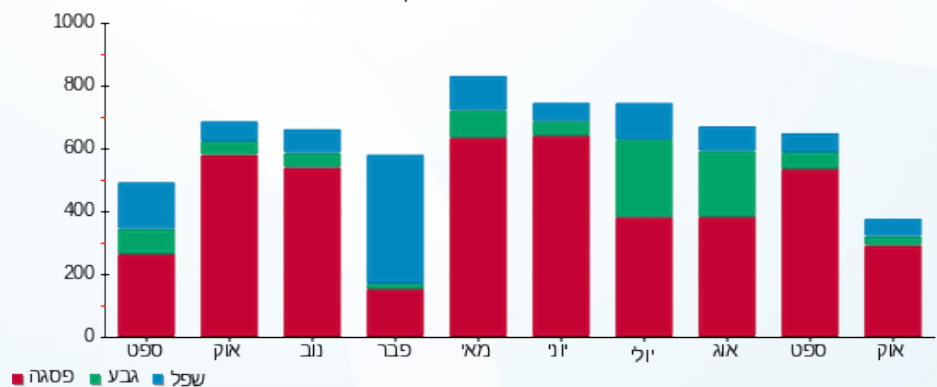



09/11/22

תאריך הפקדה:

שם דייר: אירוקס (קומה 11)
שם אתר: מגדלי שקל בני ברק

28/10/22

תאריך קריאה נוכחית:

24/09/22

תאריך קריאה קודמת:

לקוח/ה נכבד/ה, אנו מתכבדים להגיש את חישוב צריכת החשמל לתקופה 28/10/22 - 24/09/22:

אירוקס (קומה 11) - 8 - 00025494 (3x63)

| סוג תעריף | סוג צריכה | קריאה קודמת | קריאה נוכחית | סה"כ צריכה בקוט"ש | מחיר לקוט"ש בא"ג | סה"כ לתשלום |
|--------------------------|-----------|-------------|--------------|-------------------|------------------|-------------|
| פרטי חשבון עבור תאריכים: | | | | | | |
| 777 | פסגה | 24/09/22 | 28/10/22 | 1,491.63 | 49.77 | 742.38 ₪ |
| 778 | גבע | 113,728.78 | 114,291.86 | 563.08 | 41.06 | 231.20 ₪ |
| 779 | שפל | 307,365.88 | 308,537.08 | 1,171.20 | 33.83 | 396.22 ₪ |

סה"כ לדייר:

| פסגה | גבע | שפל | סה"כ | שיא ביקוש |
|----------|----------|----------|------------|-----------|
| 1,491.63 | 563.08 | 1,171.20 | 3,225.91 | 11.93 |
| 742.38 ₪ | 231.20 ₪ | 396.22 ₪ | 1,369.80 ₪ | |

סה"כ צריכה

סה"כ לתשלום

| | | |
|------------|--|--------------------|
| 214.45 ₪ | תשלום קבוע תשלום עבור גודל חיבור בKVA (3x63) סה"כ מע"מ 17.00% | סה"כ לתשלום |
| 13.26 ₪ | | |
| 1,597.51 ₪ | | |
| 271.58 ₪ | | |
| 1,869.08 ₪ | | |

התפלגות חיוב בש"ח לפי תעו"ז

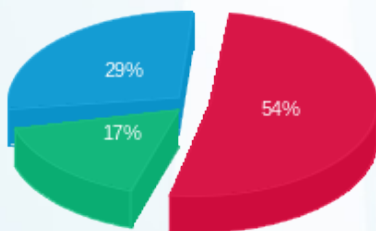

פסגה (742.38 ₪) 54%
גבע (231.20 ₪) 17%
שפל (396.22 ₪) 29%

הסטוריית צריכה בקוט"ש

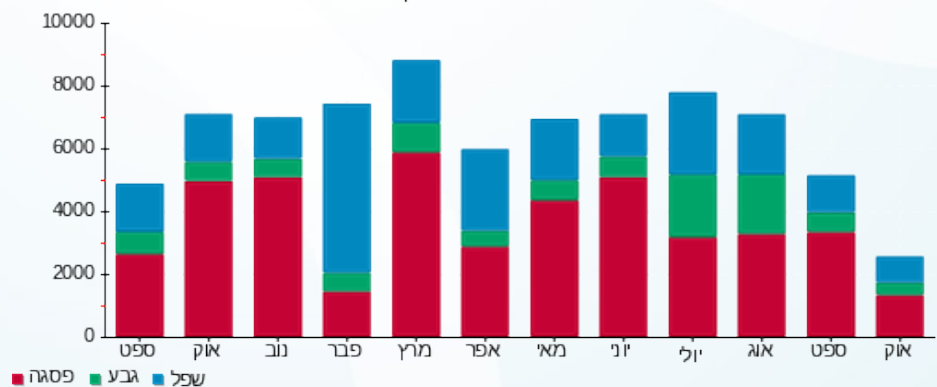



09/11/22

תאריך הפקדה:

שם דייר: בגיר בע"מ (מחסן)
שם אתר: מגדלי שקל בני ברק

28/10/22

תאריך קריאה נוכחית:

24/09/22

תאריך קריאה קודמת:

לקוח/ה נכבד/ה, אנו מתכבדים להגיש את חישוב צריכת החשמל לתקופה 28/10/22 - 24/09/22:

בגיר בע"מ (מחסן) - 7 - 00023847 (3x40)

| סה"כ לתשלום | מחיר לקוט"ש בא"ג | סה"כ צריכה בקוט"ש | קריאה נוכחית | קריאה קודמת | סוג צריכה | סוג תעריף |
|-------------|------------------|-------------------|--------------|-------------|-----------|--------------------------|
| | | | 28/10/22 | 24/09/22 | | פרטי חשבון עבור תאריכים: |
| 121.54 ₪ | 49.77 | 244.20 | 62,533.46 | 62,289.26 | פסגה | 777 |
| 43.59 ₪ | 41.06 | 106.16 | 21,605.67 | 21,499.51 | גבע | 778 |
| 29.95 ₪ | 33.83 | 88.53 | 21,057.29 | 20,968.77 | שפל | 779 |

סה"כ לדייר:

| שיא ביקוש | סה"כ | שפל | גבע | פסגה |
|-----------|----------|---------|---------|----------|
| 3.83 | 438.88 | 88.53 | 106.16 | 244.20 |
| | 195.07 ₪ | 29.95 ₪ | 43.59 ₪ | 121.54 ₪ |

סה"כ צריכה

סה"כ לתשלום

| | | |
|----------|--|--------------------|
| 38.53 ₪ | תשלום קבוע תשלום עבור גודל חיבור בKVA (3x40) סה"כ מע"מ 17.00% | סה"כ לתשלום |
| 8.42 ₪ | | |
| 242.02 ₪ | | |
| 41.14 ₪ | | |
| 283.16 ₪ | | כולל מע"מ |

התפלגות חיוב בש"ח לפי תעו"ז

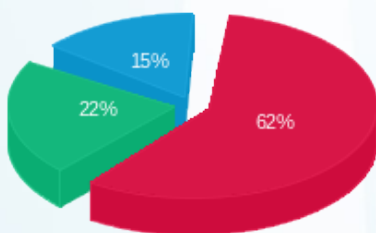

פסגה (121.54 ₪) 62%
גבע (43.59 ₪) 22%
שפל (29.95 ₪) 15%

הסטוריית צריכה בקוט"ש

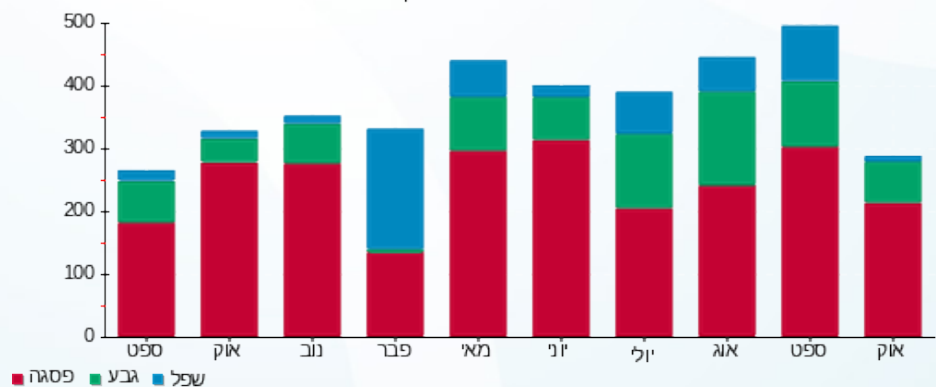

09/11/22 תאריך הפקה:
 28/10/22 תאריך קריאה נוכחית:
 24/09/22 תאריך קריאה קודמת:

שם דייר: בגיר בע"מ (ק.קרקע)
 שם אתר: מגדלי שקל בני ברק

לקוח/ה נכבד/ה, אנו מתכבדים להגיש את חישוב צריכת החשמל לתקופה 24/09/22 - 28/10/22:

בגיר בע"מ (ק.קרקע) - 2 - 00023847(3x50)

| סוג תעריף | סוג צריכה | קריאה קודמת | קריאה נוכחית | סה"כ צריכה בקוט"ש | מחיר לקוט"ש בא"ג | סה"כ לתשלום |
|-----------|-----------|-------------|--------------|-------------------|--------------------------|-------------|
| | | | 24/09/22 | 28/10/22 | פרטי חשבון עבור תאריכים: | |
| 777 | פסגה | 677,832.36 | 681,472.75 | 3,640.40 | 49.77 | 1,811.82 ₪ |
| 778 | גבע | 275,442.10 | 277,065.96 | 1,623.86 | 41.06 | 666.76 ₪ |
| 779 | שפל | 166,378.65 | 167,104.84 | 726.19 | 33.83 | 245.67 ₪ |

סה"כ לדייר:

| פסגה | גבע | שפל | סה"כ | שיא ביקוש |
|------------|----------|----------|------------|-----------|
| 3,640.40 | 1,623.86 | 726.19 | 5,990.45 | 29.30 |
| 1,811.82 ₪ | 666.76 ₪ | 245.67 ₪ | 2,724.25 ₪ | |

סה"כ צריכה
 סה"כ לתשלום

| | | |
|------------|--|--------------------|
| 214.45 ₪ | תשלום קבוע תשלום עבור גודל חיבור בKVA (3x50) סה"כ מע"מ 17.00% | סה"כ לתשלום |
| 10.52 ₪ | | |
| 2,949.22 ₪ | | |
| 501.37 ₪ | | |
| 3,450.59 ₪ | כולל מע"מ | |

התפלגות חיוב בש"ח לפי תעו"ז

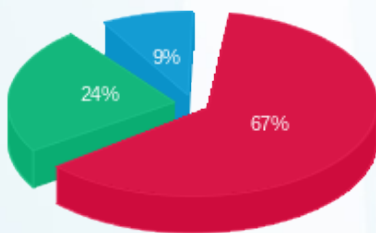

פסגה (1,811.82 ₪) 67%
 גבע (666.76 ₪) 24%
 שפל (245.67 ₪) 9%

הסטוריית צריכה בקוט"ש

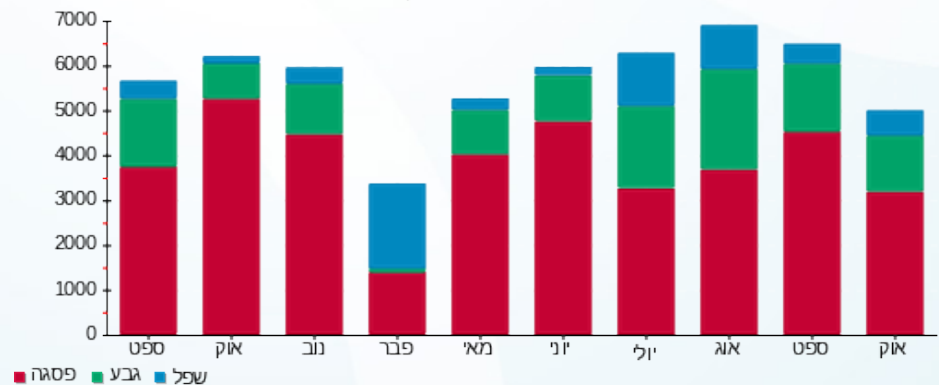



09/11/22 תאריך הפקה:
 28/10/22 תאריך קריאה נוכחית:
 24/09/22 תאריך קריאה קודמת:

שם דייר: בזאר הדרום (ק.קרקע)
 שם אתר: מגדלי שקל בני ברק

לקוח/ה נכבד/ה, אנו מתכבדים להגיש את חישוב צריכת החשמל לתקופה 28/10/22 - 24/09/22:

בזאר הדרום (ק.קרקע) - 3 - (3x200)21055223

| סוג תעריף | סוג צריכה | קריאה קודמת | קריאה נוכחית | סה"כ צריכה בקוט"ש | מחיר לקוט"ש בא"ג | סה"כ לתשלום |
|--------------------------|-----------|-------------|--------------|-------------------|------------------|-------------|
| פרטי חשבון עבור תאריכים: | | | | | | |
| 777 | פסגה | 24/09/22 | 28/10/22 | 5,901.60 | 49.77 | 2,937.23 ₪ |
| 778 | גבע | 4,689.60 | 8,037.00 | 3,347.40 | 41.06 | 1,374.44 ₪ |
| 779 | שפל | 2,825.60 | 4,668.60 | 1,843.00 | 33.83 | 623.49 ₪ |

סה"כ לדייר:

| פסגה | גבע | שפל | סה"כ | שיא ביקוש |
|------------|------------|----------|------------|-----------|
| 5,901.60 | 3,347.40 | 1,843.00 | 11,092.00 | 47.81 |
| 2,937.23 ₪ | 1,374.44 ₪ | 623.49 ₪ | 4,935.16 ₪ | |

סה"כ צריכה

סה"כ לתשלום

| | | |
|------------|---|--------------------|
| 214.45 ₪ | תשלום קבוע תשלום עבור גודל חיבור בKVA (3x200) סה"כ מע"מ 17.00% | סה"כ לתשלום |
| 42.08 ₪ | | |
| 5,191.69 ₪ | | |
| 882.59 ₪ | | |
| 6,074.27 ₪ | כולל מע"מ | |

התפלגות חיוב בש"ח לפי תעו"ז

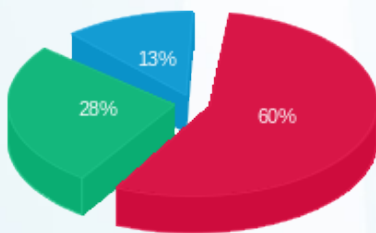

■ פסגה (2,937.23 ₪)
 ■ גבע (1,374.44 ₪)
 ■ שפל (623.49 ₪)

הסטוריית צריכה בקוט"ש

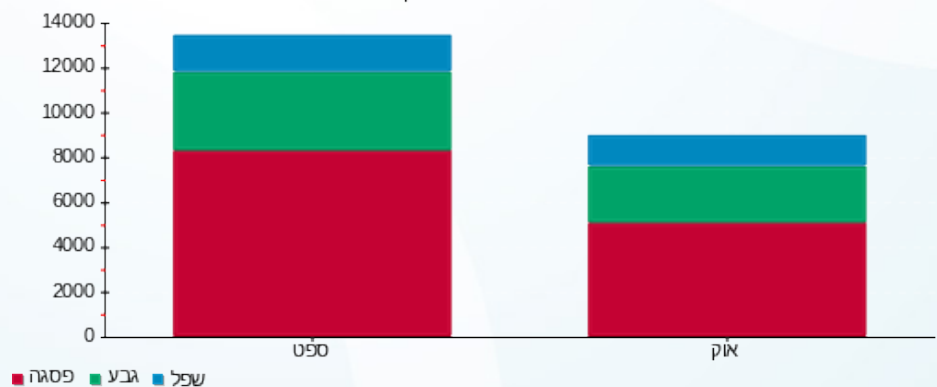



09/11/22 תאריך הפקדה:
 28/10/22 תאריך קריאה נוכחית:
 24/09/22 תאריך קריאה קודמת:

שם דייר: בזק (קומה 1-)
 שם אתר: מגדלי שקל בני ברק

לקוח/ה נכבד/ה, אנו מתכבדים להגיש את חישוב צריכת החשמל לתקופה 28/10/22 - 24/09/22:

בזק (קומה 1-) - 6 - 00025152(0x0)

| סה"כ לתשלום | מחיר לקוט"ש בא"ג | סה"כ צריכה בקוט"ש | קריאה נוכחית | קריאה קודמת | סוג צריכה | סוג תעריף |
|-------------|------------------|-------------------|--------------|-------------|-----------|--------------------------|
| | | | 28/10/22 | 24/09/22 | | פרטי חשבון עבור תאריכים: |
| ₪ 63.73 | 49.77 | 128.05 | 105,088.38 | 104,960.33 | פסגה | 777 |
| ₪ 46.18 | 41.06 | 112.48 | 48,467.56 | 48,355.09 | גבע | 778 |
| ₪ 80.63 | 33.83 | 238.34 | 145,729.69 | 145,491.35 | שפל | 779 |

סה"כ לדייר:

| שיא ביקוש | סה"כ | שפל | גבע | פסגה |
|-----------|----------|---------|---------|---------|
| 0.58 | 478.86 | 238.34 | 112.48 | 128.05 |
| | ₪ 190.54 | ₪ 80.63 | ₪ 46.18 | ₪ 63.73 |

סה"כ צריכה
 סה"כ לתשלום

| | | |
|----------|---|------------------|
| ₪ 38.53 | תשלום קבוע | |
| ₪ 0.00 | תשלום עבור גודל חיבור בKVA (0x0) | |
| ₪ 229.07 | סה"כ | |
| ₪ 38.94 | מע"מ 17.00% | |
| ₪ 268.02 | סה"כ לתשלום | כולל מע"מ |

התפלגות חיוב בש"ח לפי תעו"ז

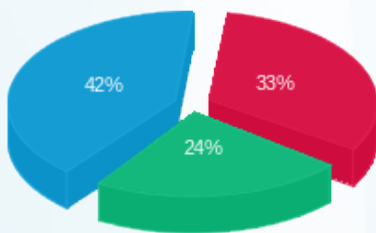

פסגה (₪ 63.73)
 גבע (₪ 46.18)
 שפל (₪ 80.63)

הסטוריית צריכה בקוט"ש

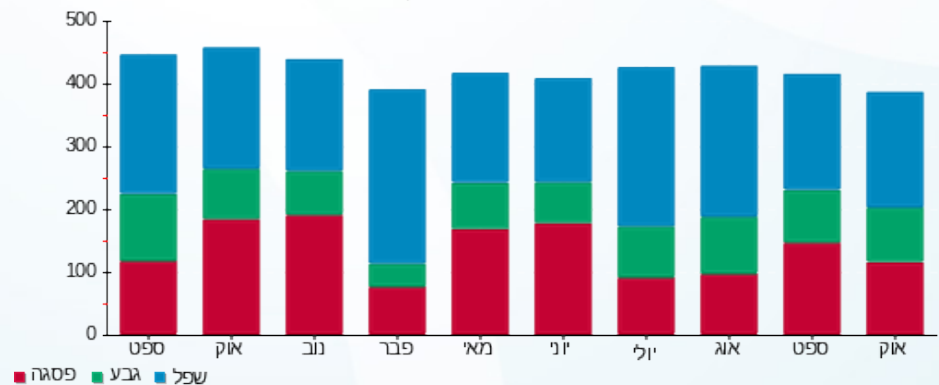



09/11/22

תאריך הפקדה:

שם דייר: בנט חיים (קומה 1-)
שם אתר: מגדלי שקל בני ברק

28/10/22

תאריך קריאה נוכחית:

24/09/22

תאריך קריאה קודמת:

לקוח/ה נכבד/ה, אנו מתכבדים להגיש את חישוב צריכת החשמל לתקופה 28/10/22 - 24/09/22:

בנט חיים (קומה 1-) - 3 - 00025152(00x4)

| סוג תעריף | סוג צריכה | קריאה קודמת | קריאה נוכחית | סה"כ צריכה בקוט"ש | מחיר לקוט"ש בא"ג | סה"כ לתשלום |
|--------------------------|-----------|-------------|--------------|-------------------|------------------|-------------|
| פרטי חשבון עבור תאריכים: | | | | | | |
| | | 24/09/22 | 28/10/22 | | | |
| 777 | פסגה | 106,998.93 | 107,425.49 | 426.56 | 49.77 | 212.30 ₪ |
| 778 | גבע | 49,214.90 | 49,371.59 | 156.69 | 41.06 | 64.34 ₪ |
| 779 | שפל | 62,202.82 | 62,509.86 | 307.04 | 33.83 | 103.87 ₪ |

סה"כ לדייר:

| פסגה | גבע | שפל | סה"כ | שיא ביקוש |
|----------|---------|----------|----------|-----------|
| 426.56 | 156.69 | 307.04 | 890.29 | 5.43 |
| 212.30 ₪ | 64.34 ₪ | 103.87 ₪ | 380.51 ₪ | |

סה"כ צריכה

סה"כ לתשלום

| | | |
|----------|--|------------------|
| 38.53 ₪ | תשלום קבוע תשלום עבור גודל חיבור בKVA (3x40) סה"כ מע"מ 17.00% | |
| 8.42 ₪ | | |
| 427.45 ₪ | | |
| 72.67 ₪ | | |
| 500.12 ₪ | סה"כ לתשלום | כולל מע"מ |

התפלגות חיוב בש"ח לפי תעו"ז

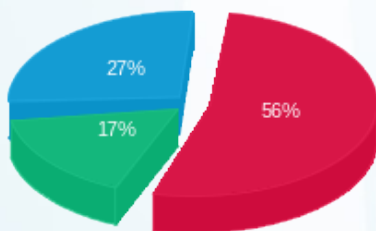

■ פסגה (212.30 ₪)
■ גבע (64.34 ₪)
■ שפל (103.87 ₪)

הסטוריית צריכה בקוט"ש

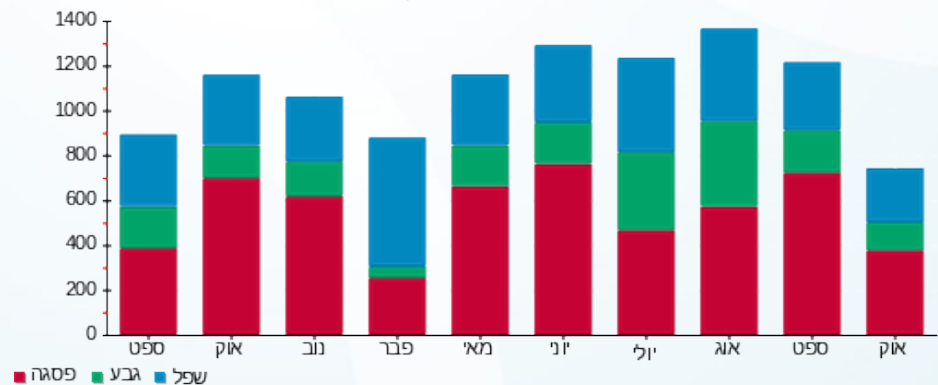

09/11/22 תאריך הפקדה:
 28/10/22 תאריך קריאה נוכחית:
 24/09/22 תאריך קריאה קודמת:

שם דייר: בנק הפועלים (ק.קרקע)
 שם אתר: מגדלי שקל בני ברק

לקוח/ה נכבד/ה, אנו מתכבדים להגיש את חישוב צריכת החשמל לתקופה 28/10/22 - 24/09/22:

בנק הפועלים (ק.קרקע) - 2 - 21055218 (3x250)

| סוג תעריף | סוג צריכה | קריאה קודמת | קריאה נוכחית | סה"כ צריכה בקוט"ש | מחיר לקוט"ש בא"ג | סה"כ לתשלום |
|--------------------------|-----------|-------------|--------------|-------------------|------------------|-------------|
| פרטי חשבון עבור תאריכים: | | | | | | |
| | | 24/09/22 | 28/10/22 | | | |
| 777 | פסגה | 6,935.60 | 9,606.60 | 2,671.00 | 49.77 | 1,329.36 ₪ |
| 778 | גבע | 2,744.00 | 4,101.80 | 1,357.80 | 41.06 | 557.51 ₪ |
| 779 | שפל | 2,376.80 | 4,489.60 | 2,112.80 | 33.83 | 714.76 ₪ |

סה"כ לדייר:

| פסגה | גבע | שפל | סה"כ | שיא ביקוש |
|------------|----------|----------|------------|-----------|
| 2,671.00 | 1,357.80 | 2,112.80 | 6,141.60 | 25.11 |
| 1,329.36 ₪ | 557.51 ₪ | 714.76 ₪ | 2,601.63 ₪ | |

סה"כ צריכה
 סה"כ לתשלום

| | | |
|------------|---|--------------------|
| 214.45 ₪ | תשלום קבוע תשלום עבור גודל חיבור בKVA (3x250) סה"כ מע"מ 17.00% | סה"כ לתשלום |
| 52.60 ₪ | | |
| 2,868.68 ₪ | | |
| 487.68 ₪ | | |
| 3,356.36 ₪ | | כולל מע"מ |

התפלגות חיוב בש"ח לפי תעו"ז

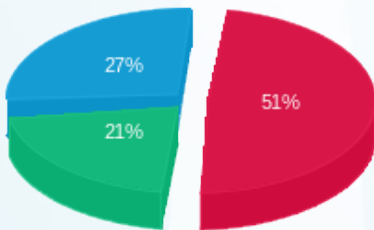

פסגה (1,329.36 ₪) ■
 גבע (557.51 ₪) ■
 שפל (714.76 ₪) ■

הסטוריית צריכה בקוט"ש

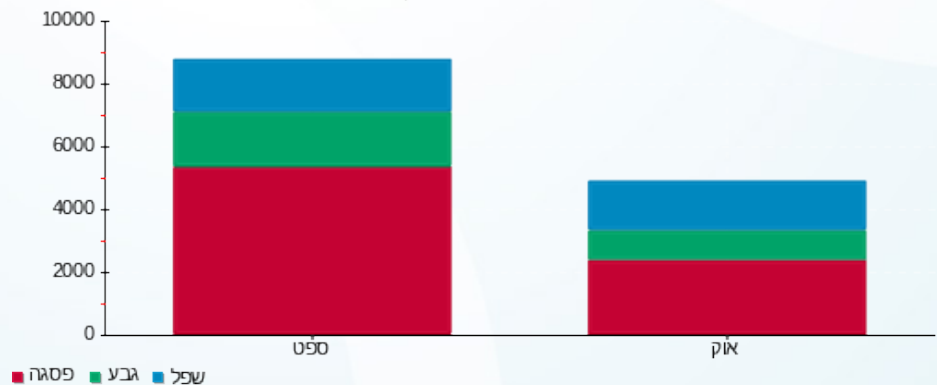

09/11/22 תאריך הפקה:
 28/10/22 תאריך קריאה נוכחית:
 24/09/22 תאריך קריאה קודמת:

שם דייר: ג.בן חורין (קומה 1)
 שם אתר: מגדלי שקל בני ברק

לקוח/ה נכבד/ה, אנו מתכבדים להגיש את חישוב צריכת החשמל לתקופה 24/09/22 - 28/10/22:

ג.בן חורין (קומה 1) - 2 - 00025491(3x63)

| סוג תעריף | סוג צריכה | קריאה קודמת | קריאה נוכחית | סה"כ צריכה בקוט"ש | מחיר לקוט"ש בא"ג | סה"כ לתשלום |
|--------------------------|-----------|-------------|--------------|-------------------|------------------|-------------|
| פרטי חשבון עבור תאריכים: | | | | | | |
| 777 | פסגה | 24/09/22 | 28/10/22 | 565.13 | 49.77 | 281.26 ₪ |
| 778 | גבע | 55,755.69 | 55,990.66 | 234.98 | 41.06 | 96.48 ₪ |
| 779 | שפל | 101,569.83 | 101,966.09 | 396.25 | 33.83 | 134.05 ₪ |

סה"כ לדייר:

| פסגה | גבע | שפל | סה"כ | שיא ביקוש |
|----------|---------|----------|----------|-----------|
| 565.13 | 234.98 | 396.25 | 1,196.36 | 4.36 |
| 281.26 ₪ | 96.48 ₪ | 134.05 ₪ | 511.80 ₪ | |

סה"כ צריכה
 סה"כ לתשלום

| | | |
|----------|--|--------------------|
| 38.53 ₪ | תשלום קבוע תשלום עבור גודל חיבור בKVA (3x63) סה"כ מע"מ 17.00% | סה"כ לתשלום |
| 13.26 ₪ | | |
| 563.58 ₪ | | |
| 95.81 ₪ | | |
| 659.39 ₪ | כולל מע"מ | |

התפלגות חיוב בש"ח לפי תעו"ז

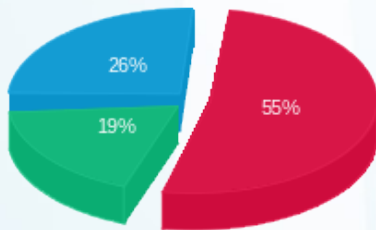

פסגה (281.26 ₪) 55%
 גבע (96.48 ₪) 26%
 שפל (134.05 ₪) 19%

הסטוריית צריכה בקוט"ש

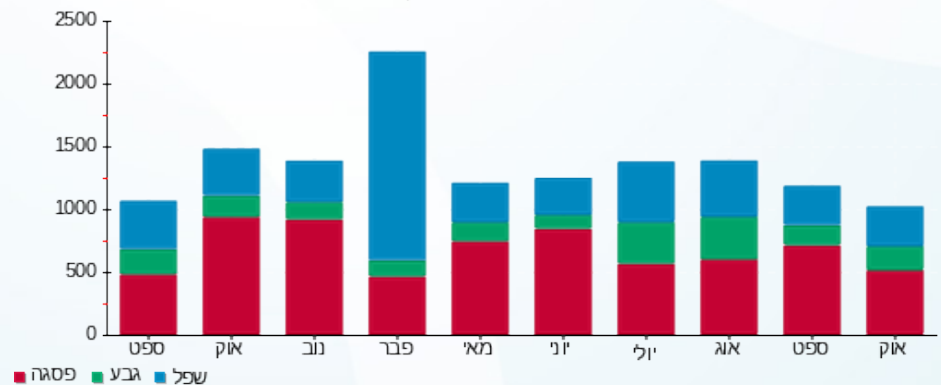



09/11/22

תאריך הפקדה:

שם דייר: גוד פארם (ק.קרקע)

28/10/22

תאריך קריאה נוכחית:

שם אתר: מגדלי שקל בני ברק

24/09/22

תאריך קריאה קודמת:

לקוח/ה נכבד/ה, אנו מתכבדים להגיש את חישוב צריכת החשמל לתקופה 28/10/22 - 24/09/22:

גוד פארם (ק.קרקע) - 3 - 21055218(3x100)

| סה"כ לתשלום | מחיר לקוט"ש בא"ג | סה"כ צריכה בקוט"ש | קריאה נוכחית | קריאה קודמת | סוג צריכה | סוג תעריף |
|-------------|------------------|-------------------|--------------|-------------|-----------|--------------------------|
| | | | 28/10/22 | 24/09/22 | | פרטי חשבון עבור תאריכים: |
| 1,748.92 ₪ | 49.77 | 3,514.00 | 5,834.70 | 2,320.70 | פסגה | 777 |
| 804.65 ₪ | 41.06 | 1,959.70 | 3,099.90 | 1,140.20 | גבע | 778 |
| 455.96 ₪ | 33.83 | 1,347.80 | 2,414.20 | 1,066.40 | שפל | 779 |

סה"כ לדייר:

| שיא ביקוש | סה"כ | שפל | גבע | פסגה |
|-----------|------------|----------|----------|------------|
| 20.95 | 6,821.50 | 1,347.80 | 1,959.70 | 3,514.00 |
| | 3,009.53 ₪ | 455.96 ₪ | 804.65 ₪ | 1,748.92 ₪ |

סה"כ צריכה

סה"כ לתשלום

| | | |
|------------|---|--------------------|
| 214.45 ₪ | תשלום קבוע תשלום עבור גודל חיבור בKVA (3x100) סה"כ מע"מ 17.00% | סה"כ לתשלום |
| 21.04 ₪ | | |
| 3,245.02 ₪ | | |
| 551.65 ₪ | | |
| 3,796.68 ₪ | | כולל מע"מ |

התפלגות חיוב בש"ח לפי תעו"ז

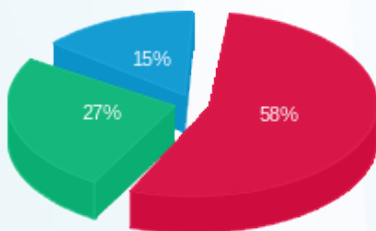

■ פסגה (1,748.92 ₪)
■ גבע (804.65 ₪)
■ שפל (455.96 ₪)

הסטוריית צריכה בקוט"ש

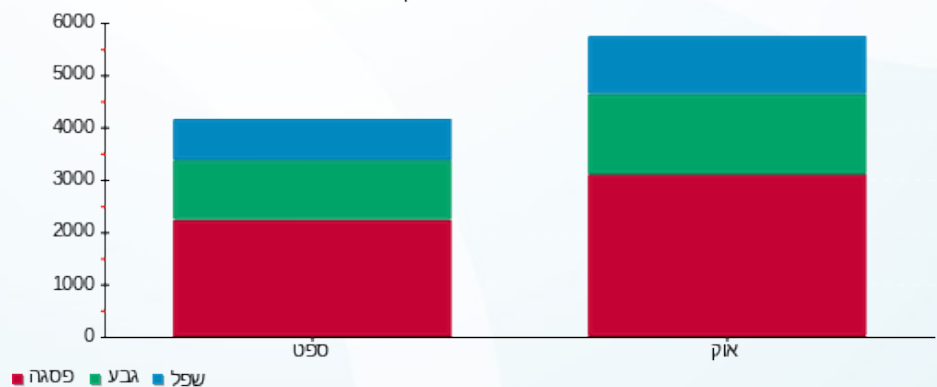



09/11/22

תאריך הפקה:

שם דייר: גרינהויז מאיר (קומה 8)

28/10/22

תאריך קריאה נוכחית:

שם אתר: מגדלי שקל בני ברק

24/09/22

תאריך קריאה קודמת:

לקוח/ה נכבד/ה, אנו מתכבדים להגיש את חישוב צריכת החשמל לתקופה 24/09/22 - 28/10/22:

גרינהויז מאיר (קומה 8) - 3 - 00024957(00x40)

| סוג תעריף | סוג צריכה | קריאה קודמת | קריאה נוכחית | סה"כ צריכה בקוט"ש | מחיר לקוט"ש בא"ג | סה"כ לתשלום |
|--------------------------|-----------|-------------|--------------|-------------------|------------------|-------------|
| פרטי חשבון עבור תאריכים: | | | | | | |
| 777 | פסגה | 24/09/22 | 28/10/22 | 262.81 | 49.77 | 130.80 ₪ |
| 778 | גבע | 32,702.70 | 32,771.58 | 68.88 | 41.06 | 28.28 ₪ |
| 779 | שפל | 50,769.46 | 50,924.81 | 155.35 | 33.83 | 52.55 ₪ |

סה"כ לדייר:

| פסגה | גבע | שפל | סה"כ | שיא ביקוש |
|----------|---------|---------|----------|-----------|
| 262.81 | 68.88 | 155.35 | 487.04 | 2.94 |
| 130.80 ₪ | 28.28 ₪ | 52.55 ₪ | 211.64 ₪ | |

סה"כ צריכה

סה"כ לתשלום

| | | |
|----------|--|--------------------|
| 38.53 ₪ | תשלום קבוע תשלום עבור גודל חיבור בKVA (3x40) סה"כ מע"מ 17.00% | סה"כ לתשלום |
| 8.42 ₪ | | |
| 258.59 ₪ | | |
| 43.96 ₪ | | |
| 302.55 ₪ | | כולל מע"מ |

התפלגות חיוב בש"ח לפי תעו"ז

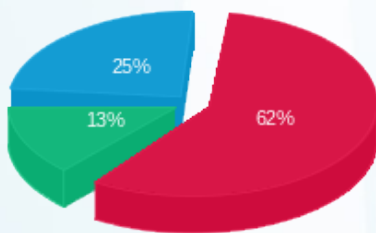

פסגה (130.80 ₪) 62%
 גבע (28.28 ₪) 13%
 שפל (52.55 ₪) 25%

הסטוריית צריכה בקוט"ש

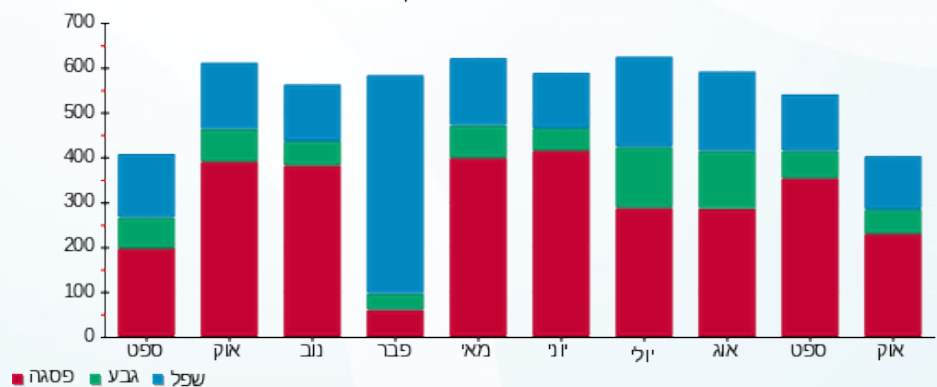



09/11/22

תאריך הפקדה:

שם דייר: ד"ר פטר פרידמן (קומה 8)

28/10/22

תאריך קריאה נוכחית:

שם אתר: מגדלי שקל בני ברק

24/09/22

תאריך קריאה קודמת:

לקוח/ה נכבד/ה, אנו מתכבדים להגיש את חישוב צריכת החשמל לתקופה 24/09/22 - 28/10/22:

ד"ר פטר פרידמן (קומה 8) - 6 - 00024957(3x40)

| סוג תעריף | סוג צריכה | קריאה קודמת | קריאה נוכחית | סה"כ צריכה בקוט"ש | מחיר לקוט"ש בא"ג | סה"כ לתשלום |
|--------------------------|-----------|-------------|--------------|-------------------|------------------|-------------|
| פרטי חשבון עבור תאריכים: | | | | | | |
| 777 | פסגה | 24/09/22 | 28/10/22 | 117.79 | 49.77 | 58.63 ₪ |
| 778 | גבע | 25,103.43 | 25,140.25 | 36.81 | 41.06 | 15.12 ₪ |
| 779 | שפל | 38,646.69 | 38,722.39 | 75.71 | 33.83 | 25.61 ₪ |

סה"כ לדייר:

| פסגה | גבע | שפל | סה"כ | שיא ביקוש |
|---------|---------|---------|---------|-----------|
| 117.79 | 36.81 | 75.71 | 230.31 | 2.34 |
| ₪ 58.63 | ₪ 15.12 | ₪ 25.61 | ₪ 99.35 | |

סה"כ צריכה

סה"כ לתשלום

| | | |
|----------|---|---------------------------|
| 38.53 ₪ | <p>תשלום קבוע</p> <p>תשלום עבור גודל חיבור בKVA (3x40)</p> <p>סה"כ</p> <p>מע"מ 17.00%</p> | <p>סה"כ לתשלום</p> |
| 8.42 ₪ | | |
| 146.30 ₪ | | |
| 24.87 ₪ | | |
| 171.17 ₪ | | |

התפלגות חיוב בש"ח לפי תעו"ז

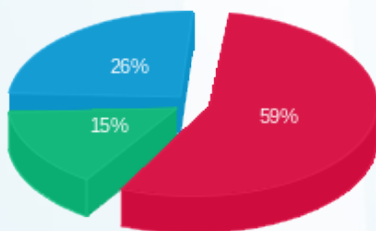

פסגה (₪ 58.63)
גבע (₪ 15.12)
שפל (₪ 25.61)

הסטוריית צריכה בקוט"ש

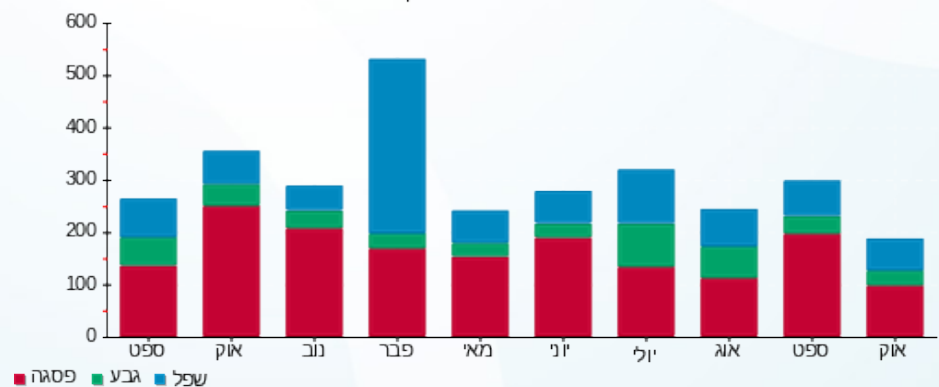



09/11/22

תאריך הפקה:

שם דייר: ד.א שרון (קומה 8)
שם אתר: מגדלי שקל בני ברק

28/10/22

תאריך קריאה נוכחית:

24/09/22

תאריך קריאה קודמת:

לקוח/ה נכבד/ה, אנו מתכבדים להגיש את חישוב צריכת החשמל לתקופה 28/10/22 - 24/09/22:

ד.א שרון (קומה 8) - 8 - 00024957 (3x50)

| סוג תעריף | סוג צריכה | קריאה קודמת | קריאה נוכחית | סה"כ צריכה בקוט"ש | מחיר לקוט"ש בא"ג | סה"כ לתשלום |
|--------------------------|-----------|-------------|--------------|-------------------|------------------|-------------|
| פרטי חשבון עבור תאריכים: | | | | | | |
| | | 24/09/22 | 28/10/22 | | | |
| 777 | פסגה | 84,253.07 | 84,462.08 | 209.01 | 49.77 | 104.02 ₪ |
| 778 | גבע | 35,840.94 | 35,870.60 | 29.66 | 41.06 | 12.18 ₪ |
| 779 | שפל | 47,219.29 | 47,281.87 | 62.58 | 33.83 | 21.17 ₪ |

סה"כ לדייר:

| פסגה | גבע | שפל | סה"כ | שיא ביקוש |
|----------|---------|---------|----------|-----------|
| 209.01 | 29.66 | 62.58 | 301.25 | 2.57 |
| 104.02 ₪ | 12.18 ₪ | 21.17 ₪ | 137.37 ₪ | |

סה"כ צריכה
סה"כ לתשלום

| | | |
|----------|--|--------------------|
| 38.53 ₪ | תשלום קבוע תשלום עבור גודל חיבור בKVA (3x50) סה"כ מע"מ 17.00% | סה"כ לתשלום |
| 10.52 ₪ | | |
| 186.42 ₪ | | |
| 31.69 ₪ | | |
| 218.11 ₪ | | כולל מע"מ |

התפלגות חיוב בש"ח לפי תעו"ז

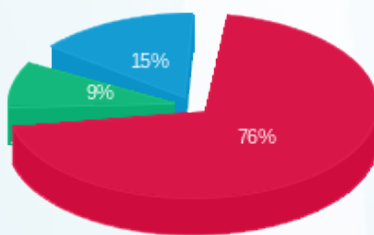

פסגה (104.02 ₪) 76%
גבע (12.18 ₪) 9%
שפל (21.17 ₪) 15%

הסטוריית צריכה בקוט"ש

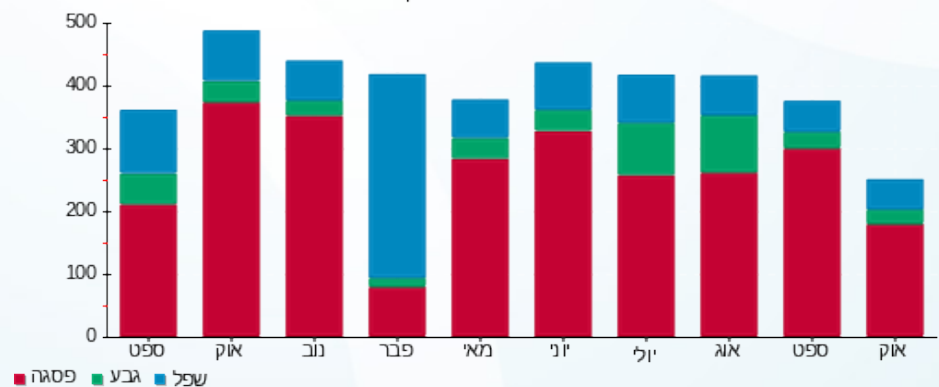



09/11/22

תאריך הפקה:

שם דייר: דחוח הלוי (קומה 8)

28/10/22

תאריך קריאה נוכחית:

שם אתר: מגדלי שקל בני ברק

24/09/22

תאריך קריאה קודמת:

לקוח/ה נכבד/ה, אנו מתכבדים להגיש את חישוב צריכת החשמל לתקופה 24/09/22 - 28/10/22:

דחוח הלוי (קומה 8) - 1 - 00024957(3x50)

| סוג תעריף | סוג צריכה | קריאה קודמת | קריאה נוכחית | סה"כ צריכה בקוט"ש | מחיר לקוט"ש בא"ג | סה"כ לתשלום |
|--------------------------|-----------|-------------|--------------|-------------------|------------------|-------------|
| פרטי חשבון עבור תאריכים: | | | | | | |
| 777 | פסגה | 24/09/22 | 28/10/22 | 448.86 | 49.77 | 223.40 ₪ |
| 778 | גבע | 36,580.06 | 36,691.86 | 111.80 | 41.06 | 45.91 ₪ |
| 779 | שפל | 48,515.39 | 48,704.78 | 189.39 | 33.83 | 64.07 ₪ |

סה"כ לדייר:

| פסגה | גבע | שפל | סה"כ | שיא ביקוש |
|----------|---------|---------|----------|-----------|
| 448.86 | 111.80 | 189.39 | 750.05 | 3.74 |
| 223.40 ₪ | 45.91 ₪ | 64.07 ₪ | 333.37 ₪ | |

סה"כ צריכה

סה"כ לתשלום

| | | |
|----------|---|------------------|
| 38.53 ₪ | תשלום קבוע | |
| 10.52 ₪ | תשלום עבור גודל חיבור ב KVA (3x50) | |
| 382.42 ₪ | סה"כ | |
| 65.01 ₪ | מע"מ 17.00% | |
| 447.44 ₪ | סה"כ לתשלום | כולל מע"מ |

התפלגות חיוב בש"ח לפי תעו"ז

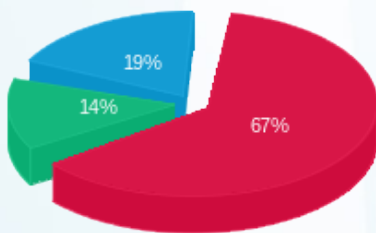

פסגה (223.40 ₪) 67%
 גבע (45.91 ₪) 19%
 שפל (64.07 ₪) 14%

הסטוריית צריכה בקוט"ש

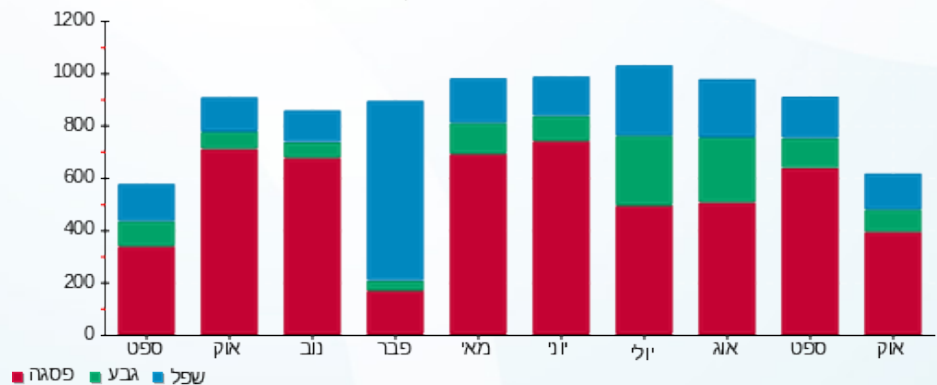



09/11/22

תאריך הפקה:

28/10/22

תאריך קריאה נוכחית:

24/09/22

תאריך קריאה קודמת:

שם דייר: די.בי.אי חדש
שם אתר: מגדלי שקל בני ברק

לקוח/ה נכבד/ה, אנו מתכבדים להגיש את חישוב צריכת החשמל לתקופה 28/10/22 - 24/09/22:

די.בי.אי חדש - 1 - 00023847(3x63)

| סוג תעריף | סוג צריכה | קריאה קודמת | קריאה נוכחית | סה"כ צריכה בקוט"ש | מחיר לקוט"ש בא"ג | סה"כ לתשלום |
|-----------|-----------|-------------|--------------|-------------------|--------------------------|-------------|
| | | | 28/10/22 | 24/09/22 | פרטי חשבון עבור תאריכים: | |
| 777 | פסגה | 163,922.91 | 164,596.41 | 673.50 | 49.77 | 335.20 ₪ |
| 778 | גבע | 56,958.03 | 57,058.30 | 100.27 | 41.06 | 41.17 ₪ |
| 779 | שפל | 68,958.87 | 69,161.48 | 202.61 | 33.83 | 68.54 ₪ |

סה"כ לדייר:

| פסגה | גבע | שפל | סה"כ | שיא ביקוש |
|----------|---------|---------|----------|-----------|
| 673.50 | 100.27 | 202.61 | 976.37 | 10.14 |
| 335.20 ₪ | 41.17 ₪ | 68.54 ₪ | 444.91 ₪ | |

סה"כ צריכה

סה"כ לתשלום

| | | |
|----------|---|--------------------|
| 214.45 ₪ | תשלום קבוע תשלום עבור גודל חיבור KVA (3x63) סה"כ מע"מ 17.00% | סה"כ לתשלום |
| 13.26 ₪ | | |
| 672.62 ₪ | | |
| 114.34 ₪ | | |
| 786.96 ₪ | כולל מע"מ | |

התפלגות חיוב בש"ח לפי תעו"ז

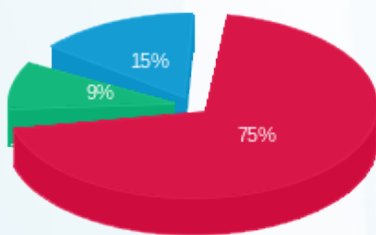

פסגה (335.20 ₪) 75%
גבע (41.17 ₪) 15%
שפל (68.54 ₪) 9%

הסטוריית צריכה בקוט"ש

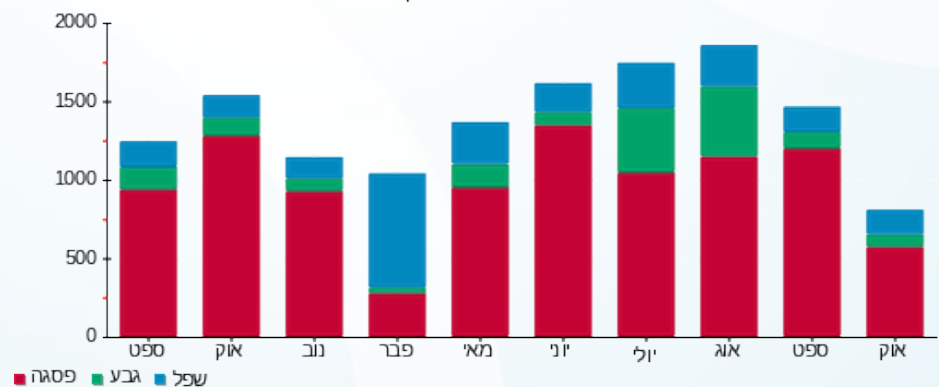

09/11/22 תאריך הפקה:
 28/10/22 תאריך קריאה נוכחית:
 24/09/22 תאריך קריאה קודמת:

שם דייר: דניאל מנוצרי חנות (ק.קרקע)
 שם אתר: מגדלי שקל בני ברק

לקוח/ה נכבד/ה, אנו מתכבדים להגיש את חישוב צריכת החשמל לתקופה 24/09/22 - 28/10/22:

דניאל מנוצרי חנות (ק.קרקע) - 7 - 00022143(3x40)

| סוג תעריף | סוג צריכה | קריאה קודמת | קריאה נוכחית | סה"כ צריכה בקוט"ש | מחיר לקוט"ש בא"ג | סה"כ לתשלום |
|--------------------------|-----------|-------------|--------------|-------------------|------------------|-------------|
| פרטי חשבון עבור תאריכים: | | | | | | |
| 777 | פסגה | 24/09/22 | 28/10/22 | 608.20 | 49.77 | 302.70 ₪ |
| 778 | גבע | 55,180.51 | 55,376.86 | 196.35 | 41.06 | 80.62 ₪ |
| 779 | שפל | 44,825.35 | 44,997.13 | 171.78 | 33.83 | 58.11 ₪ |

סה"כ לדייר:

| פסגה | גבע | שפל | סה"כ | שיא ביקוש |
|----------|---------|---------|----------|-----------|
| 608.20 | 196.35 | 171.78 | 976.33 | |
| 302.70 ₪ | 80.62 ₪ | 58.11 ₪ | 441.43 ₪ | |

סה"כ צריכה
 סה"כ לתשלום

| | | |
|----------|--|------------------|
| 214.45 ₪ | תשלום קבוע | |
| 8.42 ₪ | תשלום עבור גודל חיבור בKVA (3x40) | |
| 664.30 ₪ | סה"כ | |
| 112.93 ₪ | מע"מ 17.00% | |
| 777.23 ₪ | סה"כ לתשלום | כולל מע"מ |

התפלגות חיוב בש"ח לפי תעו"ז

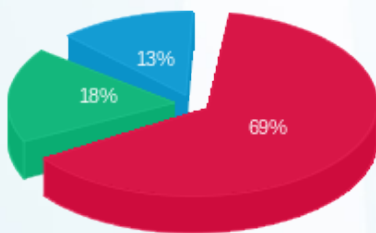

פסגה (302.70 ₪) 69%
 גבע (80.62 ₪) 18%
 שפל (58.11 ₪) 13%

הסטוריית צריכה בקוט"ש

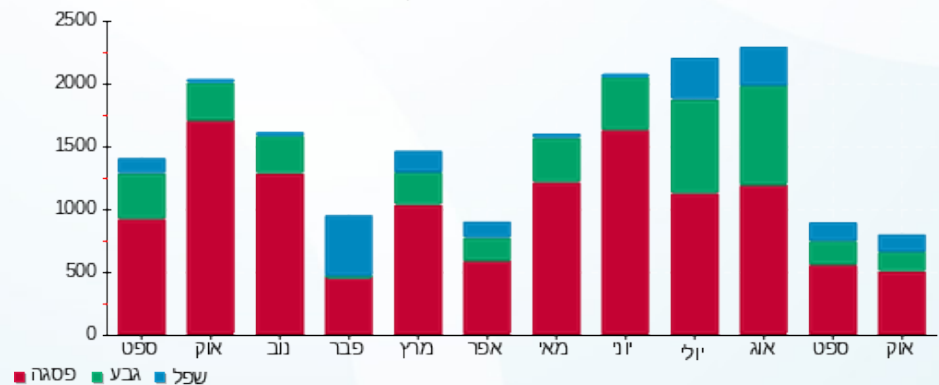



09/11/22

תאריך הפקדה:

שם דייר: דפוס ישורון מרתף
שם אתר: מגדלי שקל בני ברק

28/10/22

תאריך קריאה נוכחית:

24/09/22

תאריך קריאה קודמת:

לקוח/ה נכבד/ה, אנו מתכבדים להגיש את חישוב צריכת החשמל לתקופה 24/09/22 - 28/10/22:

דפוס ישורון מרתף - 2 - (3x125)00022143

| סוג תעריף | סוג צריכה | קריאה קודמת | קריאה נוכחית | סה"כ צריכה בקוט"ש | מחיר לקוט"ש בא"ג | סה"כ לתשלום |
|-----------|-----------|-------------|--------------|-------------------|------------------|-------------|
| | | 24/09/22 | 28/10/22 | | | |
| 777 | פסגה | 618,130.08 | 620,262.80 | 2,132.72 | 49.77 | 1,061.46 ₪ |
| 778 | גבע | 207,065.13 | 207,225.47 | 160.33 | 41.06 | 65.83 ₪ |
| 779 | שפל | 209,797.25 | 210,300.30 | 503.05 | 33.83 | 170.18 ₪ |

סה"כ לדייר:

| פסגה | גבע | שפל | סה"כ | שיא ביקוש |
|------------|---------|----------|------------|-----------|
| 2,132.72 | 160.33 | 503.05 | 2,796.11 | |
| 1,061.46 ₪ | 65.83 ₪ | 170.18 ₪ | 1,297.47 ₪ | |

סה"כ צריכה
סה"כ לתשלום

| | | |
|------------|---|------------------|
| 214.45 ₪ | תשלום קבוע | |
| 26.30 ₪ | תשלום עבור גודל חיבור בKVA (3x125) | |
| 1,538.22 ₪ | סה"כ | |
| 261.50 ₪ | מע"מ 17.00% | |
| 1,799.72 ₪ | סה"כ לתשלום | כולל מע"מ |

התפלגות חיוב בש"ח לפי תעו"ז

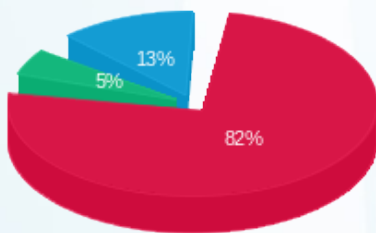

פסגה (1,061.46 ₪) 82%
גבע (65.83 ₪) 13%
שפל (170.18 ₪) 5%

הסטוריית צריכה בקוט"ש

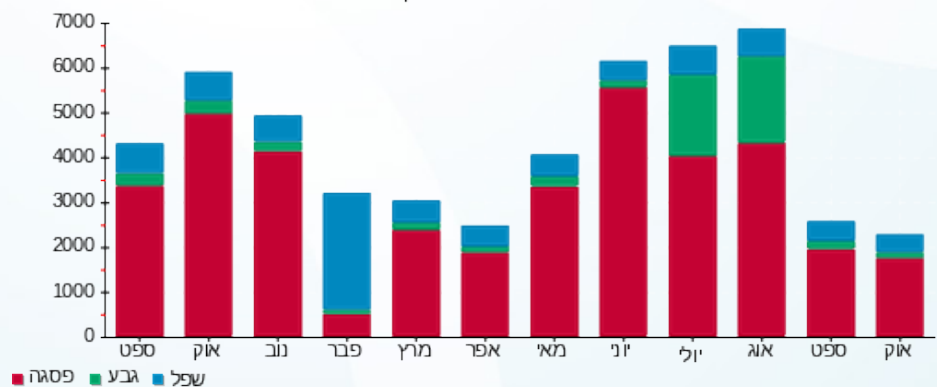



09/11/22 תאריך הפקה:
 28/10/22 תאריך קריאה נוכחית:
 24/09/22 תאריך קריאה קודמת:

שם דייר: הוצאת שבתי פרנקל בע"מ
 שם אתר: מגדלי שקל בני ברק

לקוח/ה נכבד/ה, אנו מתכבדים להגיש את חישוב צריכת החשמל לתקופה 24/09/22 - 28/10/22:

הוצאת שבתי פרנקל בע"מ - 4 - 00025152 (3x63)

| סוג תעריף | סוג צריכה | קריאה קודמת | קריאה נוכחית | סה"כ צריכה בקוט"ש | מחיר לקוט"ש בא"ג | סה"כ לתשלום |
|-----------|-----------|-------------|--------------|-------------------|--------------------------|-------------|
| | | | 28/10/22 | 24/09/22 | פרטי חשבון עבור תאריכים: | |
| 777 | פסגה | 80,552.98 | 80,859.96 | 306.98 | 49.77 | 152.79 ₪ |
| 778 | גבע | 40,446.78 | 40,489.68 | 42.89 | 41.06 | 17.61 ₪ |
| 779 | שפל | 58,763.81 | 58,816.09 | 52.28 | 33.83 | 17.69 ₪ |

סה"כ לדייר:

| פסגה | גבע | שפל | סה"כ | שיא ביקוש |
|----------|---------|---------|----------|-----------|
| 306.98 | 42.89 | 52.28 | 402.16 | 5.28 |
| 152.79 ₪ | 17.61 ₪ | 17.69 ₪ | 188.09 ₪ | |

סה"כ צריכה
 סה"כ לתשלום

| | | |
|----------|--|--------------------|
| 38.53 ₪ | תשלום קבוע תשלום עבור גודל חיבור בKVA (3x63) סה"כ מע"מ 17.00% | סה"כ לתשלום |
| 13.26 ₪ | | |
| 239.87 ₪ | | |
| 40.78 ₪ | | |
| 280.65 ₪ | כולל מע"מ | |

התפלגות חיוב בש"ח לפי תעו"ז

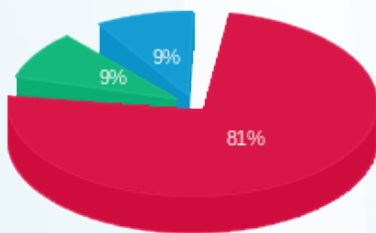

פסגה (152.79 ₪) 81%
 גבע (17.61 ₪) 9%
 שפל (17.69 ₪) 9%

הסטוריית צריכה בקוט"ש

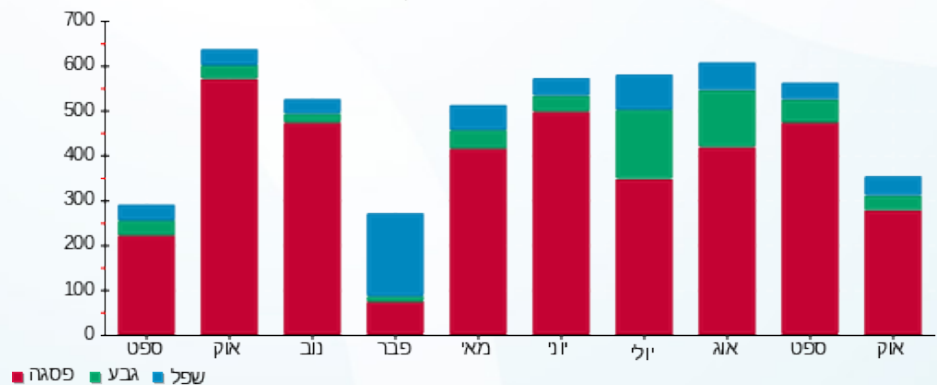



09/11/22 תאריך הפקה:
 28/10/22 תאריך קריאה נוכחית:
 24/09/22 תאריך קריאה קודמת:

שם דייר: היכל הרפואה (קומה 8)
 שם אתר: מגדלי שקל בני ברק

לקוח/ה נכבד/ה, אנו מתכבדים להגיש את חישוב צריכת החשמל לתקופה 28/10/22 - 24/09/22:

היכל הרפואה (קומה 8) - 7 - 00024957(3x50)

| סוג תעריף | סוג צריכה | קריאה קודמת | קריאה נוכחית | סה"כ צריכה בקוט"ש | מחיר לקוט"ש בא"ג | סה"כ לתשלום |
|-----------|-----------|-------------|--------------|-------------------|--------------------------|-------------|
| | | | 28/10/22 | 24/09/22 | פרטי חשבון עבור תאריכים: | |
| 777 | פסגה | 111,866.92 | 112,168.42 | 301.50 | 49.77 | 150.06 ₪ |
| 778 | גבע | 44,701.00 | 44,794.99 | 93.98 | 41.06 | 38.59 ₪ |
| 779 | שפל | 59,244.49 | 59,377.61 | 133.12 | 33.83 | 45.03 ₪ |

סה"כ לדייר:

| פסגה | גבע | שפל | סה"כ | שיא ביקוש |
|----------|---------|---------|----------|-----------|
| 301.50 | 93.98 | 133.12 | 528.59 | 3.95 |
| 150.06 ₪ | 38.59 ₪ | 45.03 ₪ | 233.68 ₪ | |

סה"כ צריכה
 סה"כ לתשלום

| | | |
|----------|--|--------------------|
| 38.53 ₪ | תשלום קבוע תשלום עבור גודל חיבור בKVA (3x50) סה"כ מע"מ 17.00% | סה"כ לתשלום |
| 10.52 ₪ | | |
| 282.73 ₪ | | |
| 48.06 ₪ | | |
| 330.79 ₪ | כולל מע"מ | |

התפלגות חיוב בש"ח לפי תעו"ז

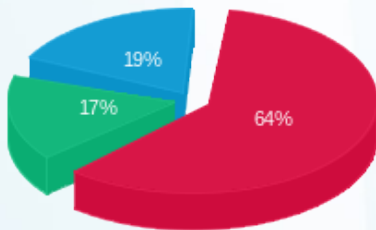

פסגה (150.06 ₪)
 גבע (38.59 ₪)
 שפל (45.03 ₪)

הסטוריית צריכה בקוט"ש

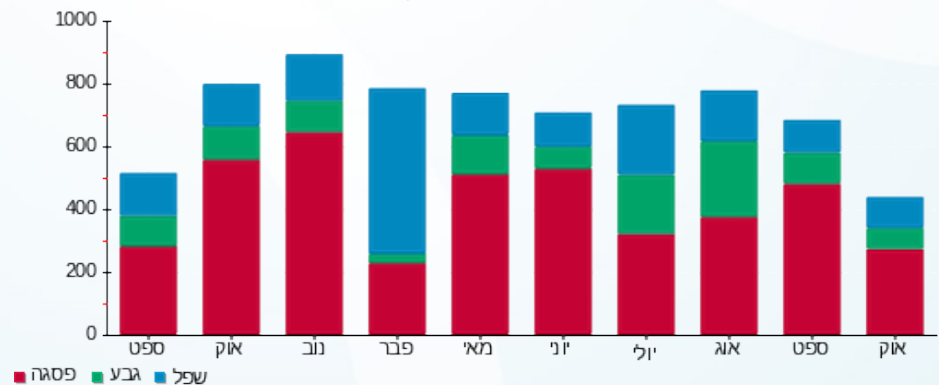

09/11/22 תאריך הפקה:
 28/10/22 תאריך קריאה נוכחית:
 24/09/22 תאריך קריאה קודמת:

שם דייר: הרמן תקשורת בע"מ (קומה -1)
 שם אתר: מגדלי שקל בני ברק

לקוח/ה נכבד/ה, אנו מתכבדים להגיש את חישוב צריכת החשמל לתקופה 24/09/22 - 28/10/22:

הרמן תקשורת בע"מ (קומה -1) - 3 - 00024971 (0x0)

| סוג תעריף | סוג צריכה | קריאה קודמת | קריאה נוכחית | סה"כ צריכה בקוט"ש | מחיר לקוט"ש בא"ג | סה"כ לתשלום |
|--------------------------|-----------|-------------|--------------|-------------------|------------------|-------------|
| פרטי חשבון עבור תאריכים: | | | | | | |
| 777 | פסגה | 24/09/22 | 28/10/22 | 328.66 | 49.77 | 163.57 ₪ |
| 778 | גבע | 24,650.33 | 24,815.97 | 165.64 | 41.06 | 68.01 ₪ |
| 779 | שפל | 46,322.10 | 46,601.58 | 279.48 | 33.83 | 94.55 ₪ |

סה"כ לדייר:

| פסגה | גבע | שפל | סה"כ | שיא ביקוש |
|----------|---------|---------|----------|-----------|
| 328.66 | 165.64 | 279.48 | 773.78 | 4.28 |
| 163.57 ₪ | 68.01 ₪ | 94.55 ₪ | 326.13 ₪ | |

סה"כ צריכה
 סה"כ לתשלום

| | | |
|----------|---|------------------|
| 38.53 ₪ | תשלום קבוע | |
| 0.00 ₪ | תשלום עבור גודל חיבור בKVA (0x0) | |
| 364.66 ₪ | סה"כ | |
| 61.99 ₪ | מע"מ 17.00% | |
| 426.65 ₪ | סה"כ לתשלום | כולל מע"מ |

התפלגות חיוב בש"ח לפי תעו"ז

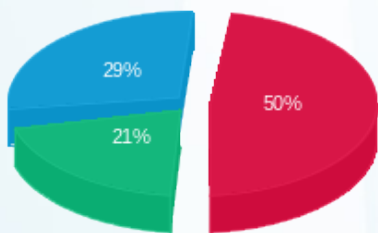

פסגה (163.57 ₪) 29%
 גבע (68.01 ₪) 21%
 שפל (94.55 ₪) 50%

הסטוריית צריכה בקוט"ש

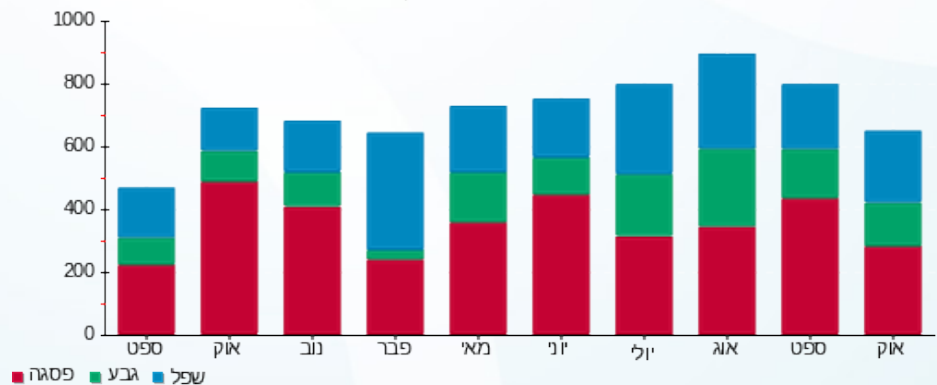

09/11/22 תאריך הפקה:
 28/10/22 תאריך קריאה נוכחית:
 24/09/22 תאריך קריאה קודמת:

שם דייר: חי סחר (שיווק ק.ר.) בע"מ
 שם אתר: מגדלי שקל בני ברק

לקוח/ה נכבד/ה, אנו מתכבדים להגיש את חישוב צריכת החשמל לתקופה 28/10/22 - 24/09/22:

חי סחר (שיווק ק.ר.) בע"מ - 4 - 00025044 (3x40)

| סוג תעריף | סוג צריכה | קריאה קודמת | קריאה נוכחית | סה"כ צריכה בקוט"ש | מחיר לקוט"ש בא"ג | סה"כ לתשלום |
|--------------------------|-----------|-------------|--------------|-------------------|------------------|-------------|
| פרטי חשבון עבור תאריכים: | | | | | | |
| 777 | פסגה | 24/09/22 | 28/10/22 | 263.51 | 49.77 | 131.15 ₪ |
| 778 | גבע | 24,992.76 | 25,082.84 | 90.08 | 41.06 | 36.98 ₪ |
| 779 | שפל | 44,326.38 | 44,513.05 | 186.67 | 33.83 | 63.15 ₪ |

סה"כ לדייר:

| פסגה | גבע | שפל | סה"כ | שיא ביקוש |
|----------|---------|---------|----------|-----------|
| 263.51 | 90.08 | 186.67 | 540.26 | 2.39 |
| 131.15 ₪ | 36.98 ₪ | 63.15 ₪ | 231.29 ₪ | |

סה"כ צריכה
 סה"כ לתשלום

| | | |
|----------|--|------------------|
| 38.53 ₪ | תשלום קבוע | |
| 8.42 ₪ | תשלום עבור גודל חיבור בKVA (3x40) | |
| 278.23 ₪ | סה"כ | |
| 47.30 ₪ | מע"מ 17.00% | |
| 325.53 ₪ | סה"כ לתשלום | כולל מע"מ |

התפלגות חיוב בש"ח לפי תעו"ז

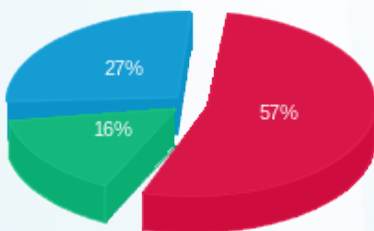

פסגה (131.15 ₪) 57%
 גבע (36.98 ₪) 16%
 שפל (63.15 ₪) 27%

הסטוריית צריכה בקוט"ש

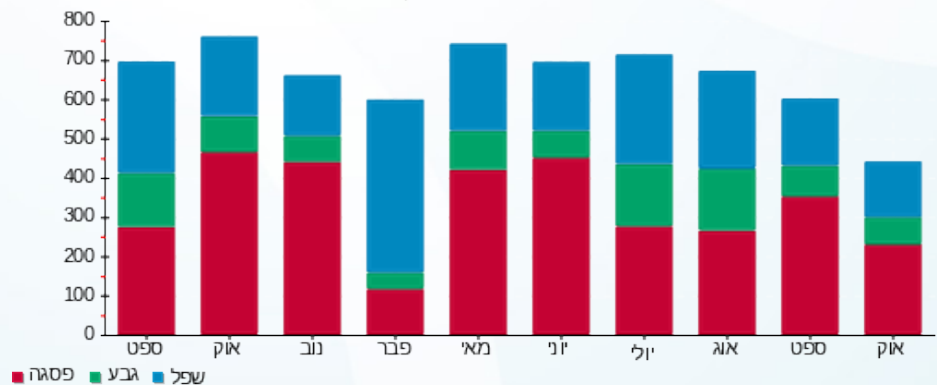

09/11/22 תאריך הפקה:
 28/10/22 תאריך קריאה נוכחית:
 24/09/22 תאריך קריאה קודמת:

שם דייר: חן יאיר (קומה 8)
 שם אתר: מגדלי שקל בני ברק

לקוח/ה נכבד/ה, אנו מתכבדים להגיש את חישוב צריכת החשמל לתקופה 24/09/22 - 28/10/22:

חן יאיר (קומה 8) - 2 - (3x80)00024957

| סוג תעריף | סוג צריכה | קריאה קודמת | קריאה נוכחית | סה"כ צריכה בקוט"ש | מחיר לקוט"ש בא"ג | סה"כ לתשלום |
|-----------|-----------|-------------|--------------|-------------------|--------------------------|-------------|
| | | | 28/10/22 | 24/09/22 | פרטי חשבון עבור תאריכים: | |
| 777 | פסגה | 175,921.28 | 176,468.29 | 547.01 | 49.77 | 272.25 ₪ |
| 778 | גבע | 92,506.73 | 92,687.63 | 180.90 | 41.06 | 74.28 ₪ |
| 779 | שפל | 104,237.03 | 104,536.06 | 299.02 | 33.83 | 101.16 ₪ |

סה"כ לדייר:

| פסגה | גבע | שפל | סה"כ | שיא ביקוש |
|----------|---------|----------|----------|-----------|
| 547.01 | 180.90 | 299.02 | 1,026.93 | 4.60 |
| 272.25 ₪ | 74.28 ₪ | 101.16 ₪ | 447.68 ₪ | |

סה"כ צריכה
 סה"כ לתשלום

| | | |
|----------|--|--------------------|
| 38.53 ₪ | תשלום קבוע תשלום עבור גודל חיבור בKVA (3x80) סה"כ מע"מ 17.00% | סה"כ לתשלום |
| 16.83 ₪ | | |
| 503.05 ₪ | | |
| 85.52 ₪ | | |
| 588.56 ₪ | כולל מע"מ | |

התפלגות חיוב בש"ח לפי תעו"ז

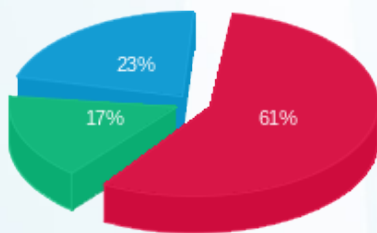

פסגה (272.25 ₪) 61%
 גבע (74.28 ₪) 23%
 שפל (101.16 ₪) 17%

הסטוריית צריכה בקוט"ש

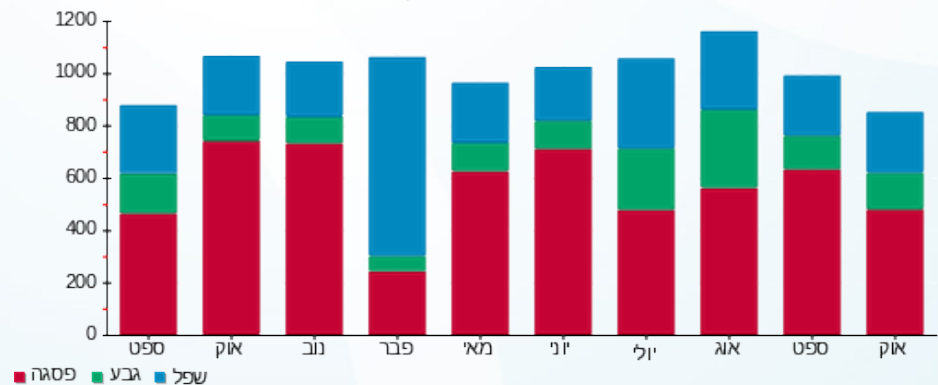

09/11/22 תאריך הפקה:
 28/10/22 תאריך קריאה נוכחית:
 24/09/22 תאריך קריאה קודמת:

שם דייר: יניב בשן רו"ח (קומה 6)
 שם אתר: מגדלי שקל בני ברק

לקוח/ה נכבד/ה, אנו מתכבדים להגיש את חישוב צריכת החשמל לתקופה 28/10/22 - 24/09/22:

יניב בשן רו"ח (קומה 6) - 3 - 00022702 (3x25)

| סוג תעריף | סוג צריכה | קריאה קודמת | קריאה נוכחית | סה"כ צריכה בקוט"ש | מחיר לקוט"ש בא"ג | סה"כ לתשלום |
|--------------------------|-----------|-------------|--------------|-------------------|------------------|-------------|
| פרטי חשבון עבור תאריכים: | | | | | | |
| 777 | פסגה | 24/09/22 | 28/10/22 | 15.22 | 49.77 | 7.57 ₪ |
| 778 | גבע | 8,217.50 | 8,222.34 | 4.85 | 41.06 | 1.99 ₪ |
| 779 | שפל | 28,110.57 | 28,427.90 | 317.33 | 33.83 | 107.35 ₪ |

סה"כ לדייר:

| פסגה | גבע | שפל | סה"כ | שיא ביקוש |
|--------|--------|----------|----------|-----------|
| 15.22 | 4.85 | 317.33 | 337.40 | 1.22 |
| ₪ 7.57 | ₪ 1.99 | ₪ 107.35 | ₪ 116.92 | |

סה"כ צריכה
 סה"כ לתשלום

| | | |
|----------|--|--------------------|
| 38.53 ₪ | תשלום קבוע תשלום עבור גודל חיבור בKVA (3x25) סה"כ מע"מ 17.00% | סה"כ לתשלום |
| 5.26 ₪ | | |
| 160.71 ₪ | | |
| 27.32 ₪ | | |
| 188.03 ₪ | כולל מע"מ | |

התפלגות חיוב בש"ח לפי תעו"ז

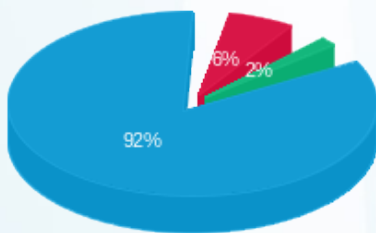

פסגה (7.57 ₪)
 גבע (1.99 ₪)
 שפל (107.35 ₪)

הסטוריית צריכה בקוט"ש

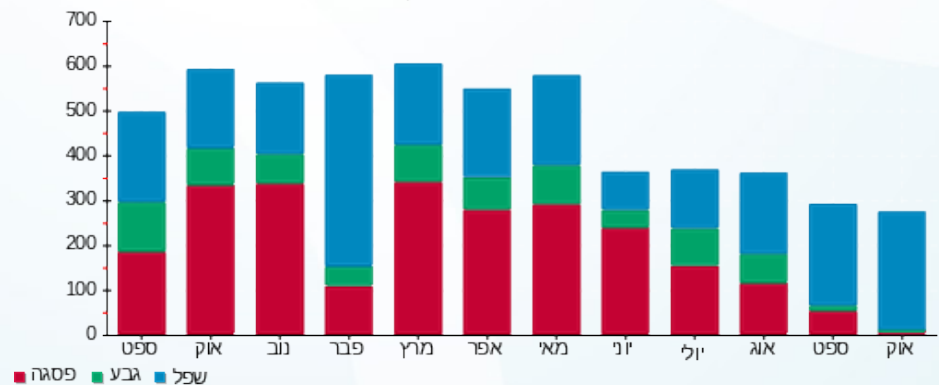



09/11/22

תאריך הפקה:

שם דייר: כספי אדריכלים (קומה 5)

28/10/22

תאריך קריאה נוכחי:

שם אתר: מגדלי שקל בני ברק

24/09/22

תאריך קריאה קודמת:

לקוח/ה נכבד/ה, אנו מתכבדים להגיש את חישוב צריכת החשמל לתקופה 24/09/22 - 28/10/22:

כספי אדריכלים (קומה 5) - 2 - 00022685 (3x40)

| סוג תעריף | סוג צריכה | קריאה קודמת | קריאה נוכחית | סה"כ צריכה בקוט"ש | מחיר לקוט"ש בא"ג | סה"כ לתשלום |
|--------------------------|-----------|-------------|--------------|-------------------|------------------|-------------|
| פרטי חשבון עבור תאריכים: | | | | | | |
| 777 | פסגה | 24/09/22 | 28/10/22 | 381.37 | 49.77 | 189.81 ₪ |
| 778 | גבע | 144,349.04 | 144,444.64 | 95.61 | 41.06 | 39.26 ₪ |
| 779 | שפל | 136,420.23 | 136,558.89 | 138.66 | 33.83 | 46.91 ₪ |

סה"כ לדייר:

| פסגה | גבע | שפל | סה"כ | שיא ביקוש |
|----------|---------|---------|----------|-----------|
| 381.37 | 95.61 | 138.66 | 615.64 | 3.67 |
| 189.81 ₪ | 39.26 ₪ | 46.91 ₪ | 275.97 ₪ | |

סה"כ צריכה

סה"כ לתשלום

| | | |
|----------|--|------------------|
| 38.53 ₪ | תשלום קבוע | |
| 8.42 ₪ | תשלום עבור גודל חיבור בKVA (3x40) | |
| 322.92 ₪ | סה"כ | |
| 54.90 ₪ | מע"מ 17.00% | |
| 377.81 ₪ | סה"כ לתשלום | כולל מע"מ |

התפלגות חיוב בש"ח לפי תעו"ז

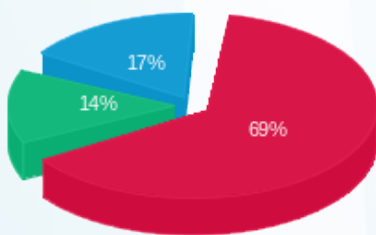

פסגה (189.81 ₪)
גבע (39.26 ₪)
שפל (46.91 ₪)

הסטוריית צריכה בקוט"ש

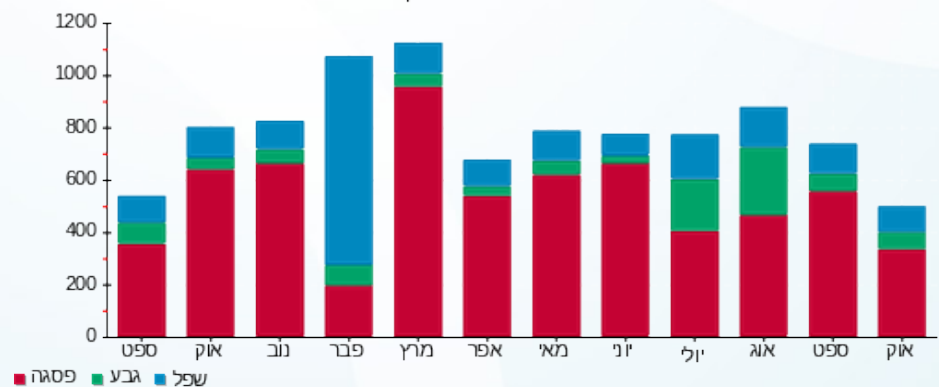



09/11/22

תאריך הפקה:

שם דייר: מוקמאל מנשה (קומה 6)

28/10/22

תאריך קריאה נוכחית:

שם אתר: מגדלי שקל בני ברק

24/09/22

תאריך קריאה קודמת:

לקוח/ה נכבד/ה, אנו מתכבדים להגיש את חישוב צריכת החשמל לתקופה 24/09/22 - 28/10/22:

מוקמאל מנשה (קומה 6) - 4 - (3x32)00025220

| סוג תעריף | סוג צריכה | קריאה קודמת | קריאה נוכחית | סה"כ צריכה בקוט"ש | מחיר לקוט"ש בא"ג | סה"כ לתשלום |
|--------------------------|-----------|-------------|--------------|-------------------|------------------|-------------|
| פרטי חשבון עבור תאריכים: | | | | | | |
| 777 | פסגה | 24/09/22 | 28/10/22 | 77.49 | 49.77 | 38.57 ₪ |
| 778 | גבע | 9,611.39 | 9,650.35 | 38.96 | 41.06 | 16.00 ₪ |
| 779 | שפל | 7,321.62 | 7,333.53 | 11.91 | 33.83 | 4.03 ₪ |

סה"כ לדייר:

| פסגה | גבע | שפל | סה"כ | שיא ביקוש |
|---------|---------|--------|---------|-----------|
| 77.49 | 38.96 | 11.91 | 128.36 | 1.19 |
| ₪ 38.57 | ₪ 16.00 | ₪ 4.03 | ₪ 58.59 | |

סה"כ צריכה

סה"כ לתשלום

| | | |
|----------|--|------------------|
| 38.53 ₪ | תשלום קבוע תשלום עבור גודל חיבור בKVA (3x32) סה"כ מע"מ 17.00% | כולל מע"מ |
| 6.73 ₪ | | |
| 103.86 ₪ | | |
| 17.66 ₪ | | |
| 121.51 ₪ | סה"כ לתשלום | |

התפלגות חיוב בש"ח לפי תעו"ז

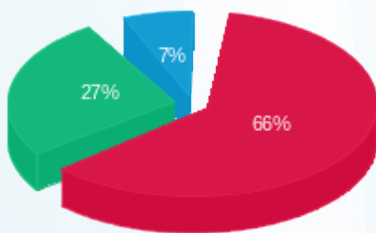

■ פסגה (₪ 38.57)
■ גבע (₪ 16.00)
■ שפל (₪ 4.03)

הסטוריית צריכה בקוט"ש

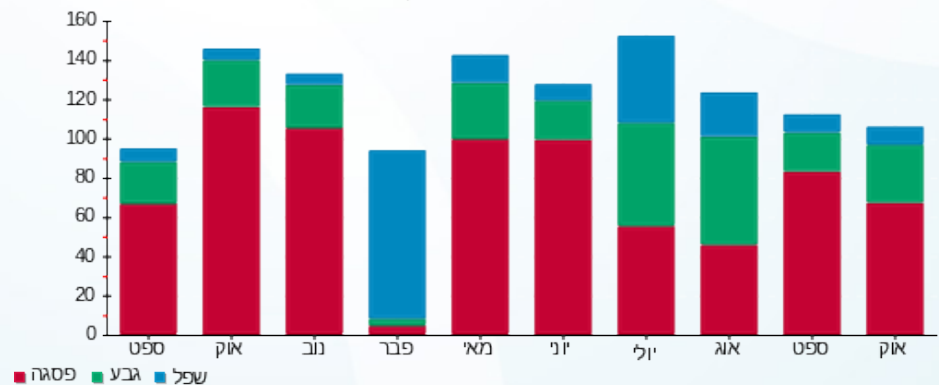



09/11/22

תאריך הפקה:

שם דייר: מטב - עמותה לשרותי טיפול ורווחה (קומה 9)
שם אתר: מגדלי שקל בני ברק

28/10/22

תאריך קריאה נוכחי:

24/09/22

תאריך קריאה קודמת:

לקוח/ה נכבד/ה, אנו מתכבדים להגיש את חישוב צריכת החשמל לתקופה 28/10/22 - 24/09/22:

מטב - עמותה לשרותי טיפול ורווחה (קומה 9) - 8 - (3x40)00024971

| סוג תעריף | סוג צריכה | קריאה קודמת | קריאה נוכחית | סה"כ צריכה בקוט"ש | מחיר לקוט"ש בא"ג | סה"כ לתשלום |
|-----------|-----------|-------------|--------------|-------------------|------------------|-------------|
| | | 24/09/22 | 28/10/22 | | | |
| 777 | פסגה | 99,864.46 | 100,411.43 | 546.96 | 49.77 | 272.22 ₪ |
| 778 | גבע | 41,253.86 | 41,361.47 | 107.61 | 41.06 | 44.18 ₪ |
| 779 | שפל | 69,237.63 | 69,341.24 | 103.60 | 33.83 | 35.05 ₪ |

סה"כ לדייר:

| פסגה | גבע | שפל | סה"כ | שיא ביקוש |
|----------|---------|---------|----------|-----------|
| 546.96 | 107.61 | 103.60 | 758.17 | 4.68 |
| 272.22 ₪ | 44.18 ₪ | 35.05 ₪ | 351.46 ₪ | |

סה"כ צריכה

סה"כ לתשלום

| | | |
|----------|--|------------------|
| 38.53 ₪ | תשלום קבוע | |
| 8.42 ₪ | תשלום עבור גודל חיבור בKVA (3x40) | |
| 398.40 ₪ | סה"כ | |
| 67.73 ₪ | מע"מ 17.00% | |
| 466.13 ₪ | סה"כ לתשלום | כולל מע"מ |

התפלגות חיוב בש"ח לפי תעו"ז

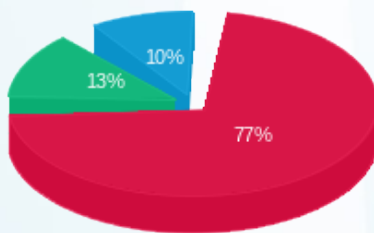

פסגה (272.22 ₪) 77%
גבע (44.18 ₪) 13%
שפל (35.05 ₪) 10%

הסטוריית צריכה בקוט"ש

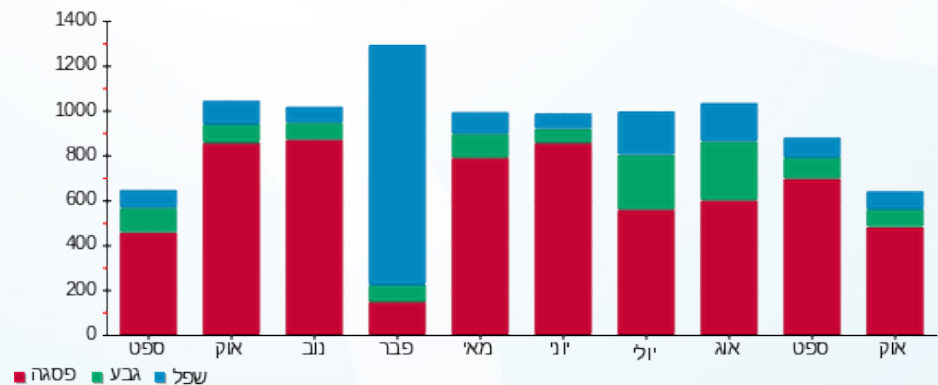



09/11/22

תאריך הפקדה:

שם דייר: מי ברק (קומה 9)
שם אתר: מגדלי שקל בני ברק

28/10/22

תאריך קריאה נוכחית:

24/09/22

תאריך קריאה קודמת:

לקוח/ה נכבד/ה, אנו מתכבדים להגיש את חישוב צריכת החשמל לתקופה 28/10/22 - 24/09/22:

מי ברק (קומה 9) - 6 - (3x40)00024971

| סוג תעריף | סוג צריכה | קריאה קודמת | קריאה נוכחית | סה"כ צריכה בקוט"ש | מחיר לקוט"ש בא"ג | סה"כ לתשלום |
|-----------|-----------|-------------|--------------|-------------------|------------------|-------------|
| | | 24/09/22 | 28/10/22 | | | |
| 777 | פסגה | 182,454.37 | 182,899.99 | 445.62 | 49.77 | 221.79 ₪ |
| 778 | גבע | 87,493.91 | 87,676.44 | 182.53 | 41.06 | 74.95 ₪ |
| 779 | שפל | 94,517.41 | 94,896.19 | 378.78 | 33.83 | 128.14 ₪ |

סה"כ לדייר:

| פסגה | גבע | שפל | סה"כ | שיא ביקוש |
|----------|---------|----------|----------|-----------|
| 445.62 | 182.53 | 378.78 | 1,006.94 | 4.42 |
| 221.79 ₪ | 74.95 ₪ | 128.14 ₪ | 424.88 ₪ | |

סה"כ צריכה

סה"כ לתשלום

| | | |
|----------|--|--------------------|
| 38.53 ₪ | תשלום קבוע תשלום עבור גודל חיבור בKVA (3x40) סה"כ מע"מ 17.00% | סה"כ לתשלום |
| 8.42 ₪ | | |
| 471.82 ₪ | | |
| 80.21 ₪ | | |
| 552.03 ₪ | | כולל מע"מ |

התפלגות חיוב בש"ח לפי תעו"ז

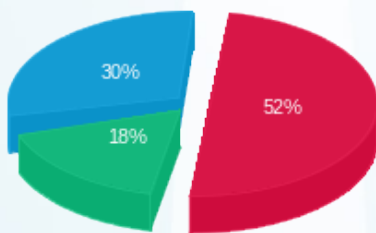

פסגה (221.79 ₪) 30%
גבע (74.95 ₪) 18%
שפל (128.14 ₪) 52%

הסטוריית צריכה בקוט"ש

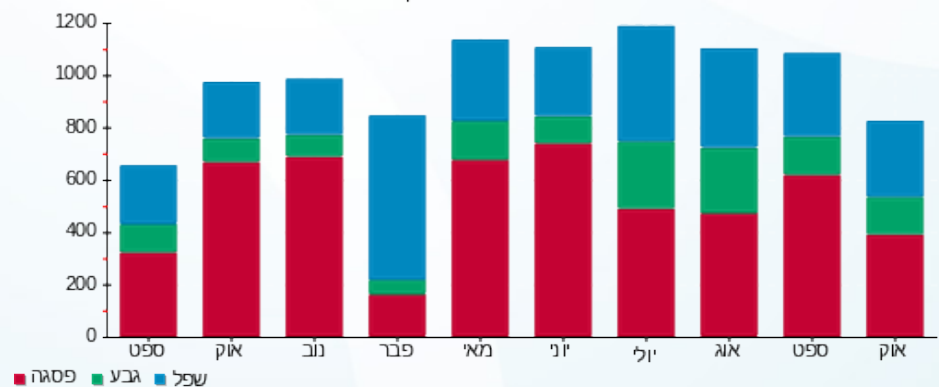



09/11/22

תאריך הפקה:

שם דייר: מי ברק 01 (קומה 5)

28/10/22

תאריך קריאה נוכחית:

שם אתר: מגדלי שקל בני ברק

24/09/22

תאריך קריאה קודמת:

לקוח/ה נכבד/ה, אנו מתכבדים להגיש את חישוב צריכת החשמל לתקופה 24/09/22 - 28/10/22:

מי ברק (קומה 5) - 6 - 00022702 (3x160)

| סוג תעריף | סוג צריכה | קריאה קודמת | קריאה נוכחית | סה"כ צריכה בקוט"ש | מחיר לקוט"ש בא"ג | סה"כ לתשלום |
|--------------------------|-----------|-------------|--------------|-------------------|------------------|-------------|
| פרטי חשבון עבור תאריכים: | | | | | | |
| 777 | פסגה | 24/09/22 | 28/10/22 | 186.21 | 49.77 | 92.68 ₪ |
| 778 | גבע | 113,315.84 | 113,359.80 | 43.96 | 41.06 | 18.05 ₪ |
| 779 | שפל | 336,894.77 | 338,064.20 | 1,169.43 | 33.83 | 395.62 ₪ |

סה"כ לדייר:

| פסגה | גבע | שפל | סה"כ | שיא ביקוש |
|---------|---------|----------|----------|-----------|
| 186.21 | 43.96 | 1,169.43 | 1,399.60 | 4.45 |
| 92.68 ₪ | 18.05 ₪ | 395.62 ₪ | 506.35 ₪ | |

סה"כ צריכה

סה"כ לתשלום

| | | |
|----------|--|---------------------------|
| 38.53 ₪ | <p>תשלום קבוע</p> <p>תשלום עבור גודל חיבור בKVA (3x160)</p> <p>סה"כ</p> <p>מע"מ 17.00%</p> | <p>סה"כ לתשלום</p> |
| 33.66 ₪ | | |
| 578.54 ₪ | | |
| 98.35 ₪ | | |
| 676.89 ₪ | | |

התפלגות חיוב בש"ח לפי תעו"ז

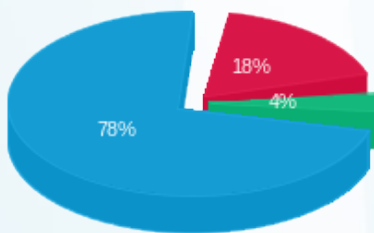

פסגה (92.68 ₪)
גבע (18.05 ₪)
שפל (395.62 ₪)

הסטוריית צריכה בקוט"ש

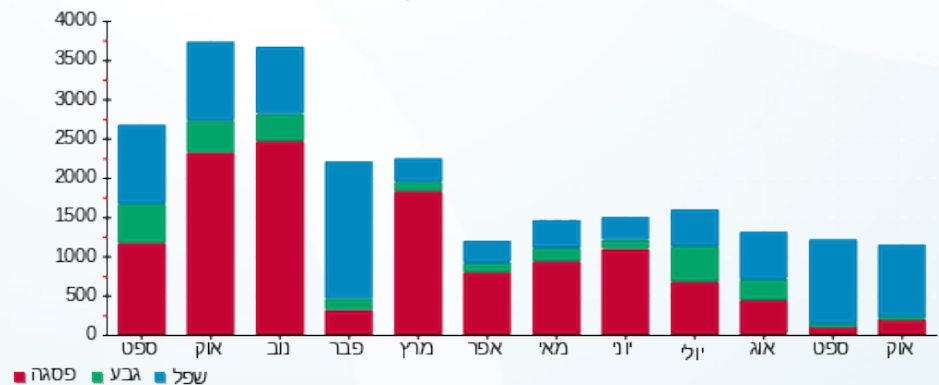



09/11/22

תאריך הפקה:

שם דייר: מי ברק 02 (קומה 5)

28/10/22

תאריך קריאה נוכחית:

שם אתר: מגדלי שקל בני ברק

24/09/22

תאריך קריאה קודמת:

לקוח/ה נכבד/ה, אנו מתכבדים להגיש את חישוב צריכת החשמל לתקופה 24/09/22 - 28/10/22:

מי ברק 02 (קומה 5) - 2 - 00022702 (3x100)

| סוג תעריף | סוג צריכה | קריאה קודמת | קריאה נוכחית | סה"כ צריכה בקוט"ש | מחיר לקוט"ש בא"ג | סה"כ לתשלום |
|--------------------------|-----------|-------------|--------------|-------------------|------------------|-------------|
| פרטי חשבון עבור תאריכים: | | | | | | |
| 777 | פסגה | 24/09/22 | 28/10/22 | 320.37 | 49.77 | 159.45 ₪ |
| 778 | גבע | 32,687.09 | 32,773.68 | 86.59 | 41.06 | 35.56 ₪ |
| 779 | שפל | 116,199.11 | 118,246.63 | 2,047.52 | 33.83 | 692.68 ₪ |

סה"כ לדייר:

| פסגה | גבע | שפל | סה"כ | שיא ביקוש |
|----------|---------|----------|----------|-----------|
| 320.37 | 86.59 | 2,047.52 | 2,454.49 | 6.74 |
| 159.45 ₪ | 35.56 ₪ | 692.68 ₪ | 887.68 ₪ | |

סה"כ צריכה

סה"כ לתשלום

| | | |
|------------|---|------------------|
| 214.45 ₪ | תשלום קבוע תשלום עבור גודל חיבור בKVA (3x100) סה"כ מע"מ 17.00% | כולל מע"מ |
| 21.04 ₪ | | |
| 1,123.17 ₪ | | |
| 190.94 ₪ | | |
| 1,314.11 ₪ | סה"כ לתשלום | |

התפלגות חיוב בש"ח לפי תעו"ז

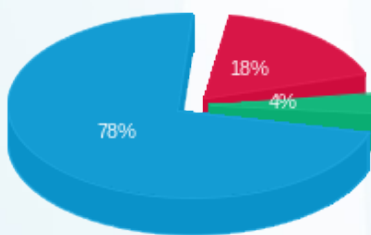

פסגה (159.45 ₪)
 גבע (35.56 ₪)
 שפל (692.68 ₪)

הסטוריית צריכה בקוט"ש

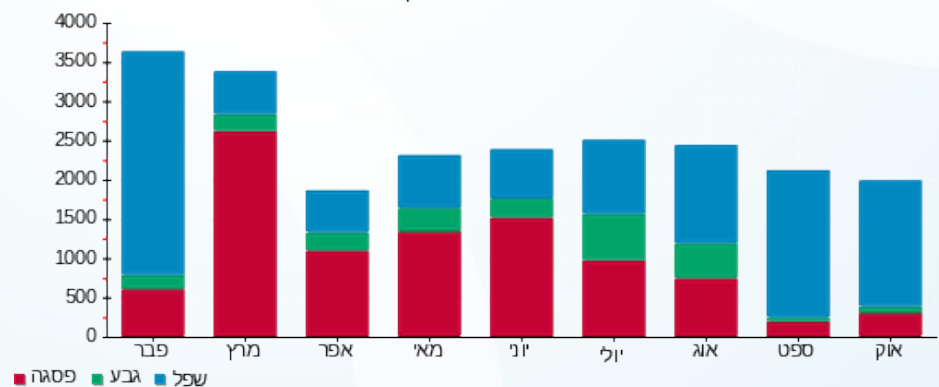



09/11/22 תאריך הפקה:
 28/10/22 תאריך קריאה נוכחית:
 24/09/22 תאריך קריאה קודמת:

שם דייר: מיזוג אוויר
שם אתר: מגדלי שקל בני ברק

לקוח/ה נכבד/ה, אנו מתכבדים להגיש את חישוב צריכת החשמל לתקופה 28/10/22 - 24/09/22:
צילר 4 - 1 - 00025494 (0x0)

| סוג תעריף | סוג צריכה | קריאה קודמת | קריאה נוכחית | סה"כ צריכה בקוט"ש | מחיר לקוט"ש בא"ג | סה"כ לתשלום |
|-----------|-----------|--------------|--------------|-------------------|--------------------------|-------------|
| | | | 28/10/22 | 24/09/22 | פרטי חשבון עבור תאריכים: | |
| 777 | פסגה | 1,784,776.84 | 1,795,757.21 | 10,980.37 | 49.77 | 5,464.93 ₪ |
| 778 | גבע | 621,506.33 | 625,147.63 | 3,641.30 | 41.06 | 1,495.12 ₪ |
| 779 | שפל | 371,568.95 | 373,549.67 | 1,980.72 | 33.83 | 670.08 ₪ |

צילר 2 - 2 - 00025494 (0x0)

| סוג תעריף | סוג צריכה | קריאה קודמת | קריאה נוכחית | סה"כ צריכה בקוט"ש | מחיר לקוט"ש בא"ג | סה"כ לתשלום |
|-----------|-----------|--------------|--------------|-------------------|--------------------------|-------------|
| | | | 28/10/22 | 24/09/22 | פרטי חשבון עבור תאריכים: | |
| 777 | פסגה | 2,020,211.35 | 2,020,211.32 | -0.03 | 49.77 | -0.01 ₪ |
| 778 | גבע | 765,058.74 | 765,058.83 | 0.09 | 41.06 | 0.04 ₪ |
| 779 | שפל | 465,168.00 | 465,168.16 | 0.16 | 33.83 | 0.05 ₪ |

לוח משאבות צילרים - 4 - 00025494 (0x0)

| סוג תעריף | סוג צריכה | קריאה קודמת | קריאה נוכחית | סה"כ צריכה בקוט"ש | מחיר לקוט"ש בא"ג | סה"כ לתשלום |
|-----------|-----------|--------------|--------------|-------------------|--------------------------|-------------|
| | | | 28/10/22 | 24/09/22 | פרטי חשבון עבור תאריכים: | |
| 777 | פסגה | 2,393,447.80 | 2,406,887.91 | 13,440.10 | 49.77 | 6,689.14 ₪ |
| 778 | גבע | 1,239,505.62 | 1,250,398.17 | 10,892.55 | 41.06 | 4,472.48 ₪ |
| 779 | שפל | 2,821,853.47 | 2,840,397.92 | 18,544.46 | 33.83 | 6,273.59 ₪ |

צילר 3 - 1 - 00025507 (0x0)

| סוג תעריף | סוג צריכה | קריאה קודמת | קריאה נוכחית | סה"כ צריכה בקוט"ש | מחיר לקוט"ש בא"ג | סה"כ לתשלום |
|-----------|-----------|--------------|--------------|-------------------|--------------------------|-------------|
| | | | 28/10/22 | 24/09/22 | פרטי חשבון עבור תאריכים: | |
| 777 | פסגה | 1,693,192.64 | 1,708,457.76 | 15,265.12 | 49.77 | 7,597.45 ₪ |
| 778 | גבע | 659,115.75 | 663,389.24 | 4,273.49 | 41.06 | 1,754.69 ₪ |
| 779 | שפל | 338,003.36 | 341,020.74 | 3,017.38 | 33.83 | 1,020.78 ₪ |





צילר 1 - 3 - 00025507(0x0)

| סה"כ לתשלום | מחיר לקוט"ש בא"ג | סה"כ צריכה בקוט"ש | קריאה נוכחית | קריאה קודמת | סוג צריכה | סוג תעריף |
|-------------|------------------|-------------------|--------------|--------------|--------------------------|-----------|
| | | | 28/10/22 | 24/09/22 | פרטי חשבון עבור תאריכים: | |
| ₪ 4,396.59 | 49.77 | 8,833.82 | 1,540,848.72 | 1,532,014.90 | פסגה | 777 |
| ₪ 1,482.62 | 41.06 | 3,610.86 | 520,178.82 | 516,567.96 | גבע | 778 |
| ₪ 1,096.34 | 33.83 | 3,240.73 | 347,302.39 | 344,061.66 | שפל | 779 |

לוח מגדלי מים ת"א - 4 - 00025507(0x0)

| סה"כ לתשלום | מחיר לקוט"ש בא"ג | סה"כ צריכה בקוט"ש | קריאה נוכחית | קריאה קודמת | סוג צריכה | סוג תעריף |
|-------------|------------------|-------------------|--------------|-------------|--------------------------|-----------|
| | | | 28/10/22 | 24/09/22 | פרטי חשבון עבור תאריכים: | |
| ₪ 0.07 | 49.77 | 0.13 | 353,860.46 | 353,860.33 | פסגה | 777 |
| ₪ 0.02 | 41.06 | 0.05 | 268,165.37 | 268,165.32 | גבע | 778 |
| ₪ 0.00 | 33.83 | 0.008 | 308,381.00 | 308,381.00 | שפל | 779 |

יח' אויר צח חיוני - 5 - 00025507(0x0)

| סה"כ לתשלום | מחיר לקוט"ש בא"ג | סה"כ צריכה בקוט"ש | קריאה נוכחית | קריאה קודמת | סוג צריכה | סוג תעריף |
|-------------|------------------|-------------------|--------------|-------------|--------------------------|-----------|
| | | | 28/10/22 | 24/09/22 | פרטי חשבון עבור תאריכים: | |
| ₪ 910.80 | 49.77 | 1,830.01 | 769,528.55 | 767,698.54 | פסגה | 777 |
| ₪ 583.51 | 41.06 | 1,421.11 | 394,415.80 | 392,994.69 | גבע | 778 |
| ₪ 1,057.59 | 33.83 | 3,126.18 | 897,125.94 | 893,999.76 | שפל | 779 |

סה"כ לדירה:

| שיא ביקוש | סה"כ | שפל | גבע | פסגה |
|-----------|-------------|-------------|------------|-------------|
| 210.82 | 104,098.60 | 29,909.63 | 23,839.44 | 50,349.53 |
| | ₪ 44,965.86 | ₪ 10,118.43 | ₪ 9,788.48 | ₪ 25,058.96 |

סה"כ צריכה
סה"כ לתשלום

| | | |
|-------------|---|------------------|
| ₪ 214.45 | תשלום קבוע | |
| ₪ 0.00 | תשלום עבור גודל חיבור בKVA (0x0) | |
| ₪ 45,180.31 | סה"כ | |
| ₪ 7,680.65 | מע"מ 17.00% | |
| ₪ 52,860.97 | סה"כ לתשלום | כולל מע"מ |





התפלגות חיוב בש"ח לפי תעו"ז

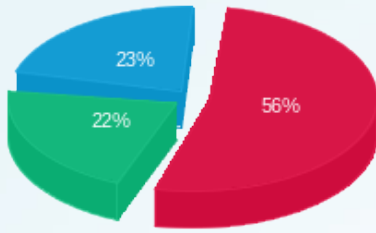

- פסגה (ש"ח 25,058.96)
- גבע (ש"ח 9,788.48)
- שפל (ש"ח 10,118.43)

הסטוריית צריכה בקוט"ש

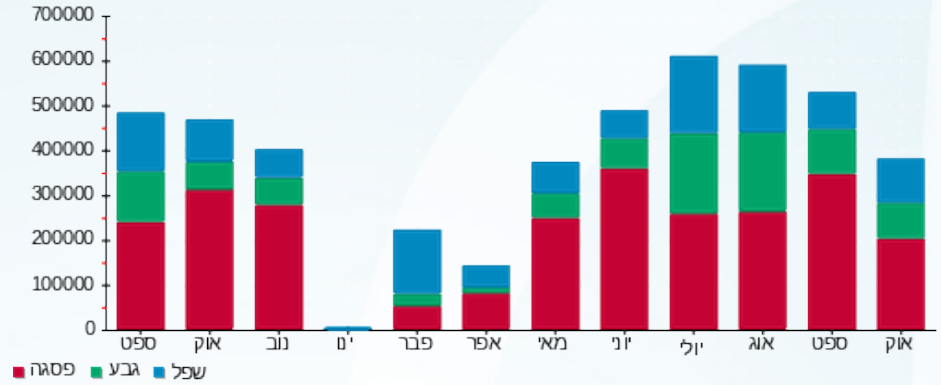



09/11/22

תאריך הפקה:

שם דייר: מכללה למנהל קמפוס בני ברק (קומה 7)

28/10/22

תאריך קריאה נוכחית:

שם אתר: מגדלי שקל בני ברק

24/09/22

תאריך קריאה קודמת:

לקוח/ה נכבד/ה, אנו מתכבדים להגיש את חישוב צריכת החשמל לתקופה 28/10/22 - 24/09/22:
מכללה למנהל קמפוס בני ברק (קומה 7) - 1 - 7 - 00022781(1x200)

| סוג תעריף | סוג צריכה | קריאה קודמת | קריאה נוכחית | סה"כ צריכה בקוט"ש | מחיר לקוט"ש בא"ג | סה"כ לתשלום |
|--------------------------|-----------|-------------|--------------|-------------------|------------------|-------------|
| פרטי חשבון עבור תאריכים: | | | 24/09/22 | 28/10/22 | | |
| 777 | פסגה | 152,682.16 | 153,097.08 | 414.92 | 49.77 | 206.51 ₪ |
| 778 | גבע | 100,502.02 | 100,770.38 | 268.37 | 41.06 | 110.19 ₪ |
| 779 | שפל | 188,122.65 | 188,645.17 | 522.53 | 33.83 | 176.77 ₪ |

מכללה למנהל קמפוס בני ברק (קומה 7) - 2 - 8 - 00022781(1x200)

| סוג תעריף | סוג צריכה | קריאה קודמת | קריאה נוכחית | סה"כ צריכה בקוט"ש | מחיר לקוט"ש בא"ג | סה"כ לתשלום |
|--------------------------|-----------|-------------|--------------|-------------------|------------------|-------------|
| פרטי חשבון עבור תאריכים: | | | 24/09/22 | 28/10/22 | | |
| 777 | פסגה | 78,464.56 | 78,892.93 | 428.37 | 49.77 | 213.20 ₪ |
| 778 | גבע | 45,522.95 | 45,768.35 | 245.40 | 41.06 | 100.76 ₪ |
| 779 | שפל | 100,433.31 | 100,847.85 | 414.54 | 33.83 | 140.24 ₪ |

מכללה למנהל קמפוס בני ברק (קומה 7) - 3 - 9 - 00022781(1x200)

| סוג תעריף | סוג צריכה | קריאה קודמת | קריאה נוכחית | סה"כ צריכה בקוט"ש | מחיר לקוט"ש בא"ג | סה"כ לתשלום |
|--------------------------|-----------|-------------|--------------|-------------------|------------------|-------------|
| פרטי חשבון עבור תאריכים: | | | 24/09/22 | 28/10/22 | | |
| 777 | פסגה | 94,684.97 | 95,370.56 | 685.59 | 49.77 | 341.22 ₪ |
| 778 | גבע | 54,578.87 | 55,004.42 | 425.54 | 41.06 | 174.73 ₪ |
| 779 | שפל | 138,492.82 | 139,306.09 | 813.27 | 33.83 | 275.13 ₪ |

סה"כ לדייר:

| פסגה | גבע | שפל | סה"כ | שיא ביקוש |
|----------|----------|----------|------------|-----------|
| 1,528.88 | 939.31 | 1,750.33 | 4,218.53 | 5.82 |
| ₪ 760.92 | ₪ 385.68 | ₪ 592.14 | ₪ 1,738.74 | |

סה"כ צריכה
סה"כ לתשלום

| | | |
|------------|---|------------------|
| 214.45 ₪ | תשלום קבוע | |
| 42.08 ₪ | תשלום עבור גודל חיבור בKVA (1x600) | |
| 1,995.27 ₪ | סה"כ | |
| 339.20 ₪ | מע"מ 17.00% | |
| 2,334.47 ₪ | סה"כ לתשלום | כולל מע"מ |





התפלגות חיוב בש"ח לפי תעו"ז

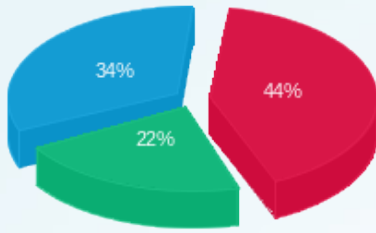

- פסגה (760.92)
- גבע (385.68)
- שפל (592.14)

הסטוריית צריכה בקוט"ש

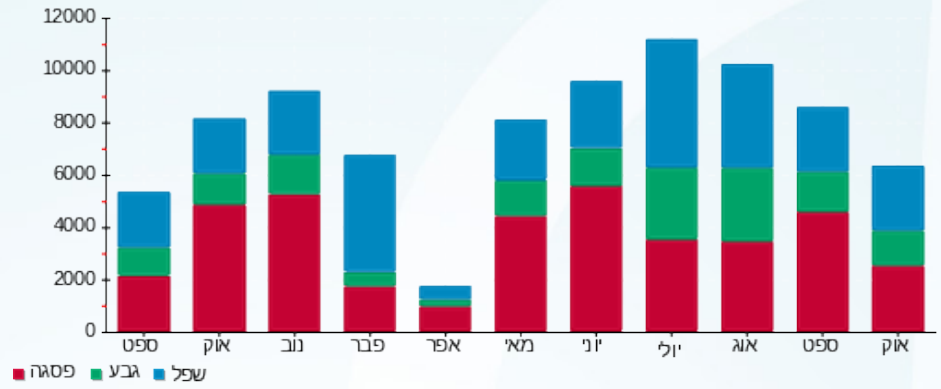

09/11/22 תאריך הפקה:
 28/10/22 תאריך קריאה נוכחית:
 24/09/22 תאריך קריאה קודמת:

שם דייר: מלאכתם (קומה 1)
 שם אתר: מגדלי שקל בני ברק

לקוח/ה נכבד/ה, אנו מתכבדים להגיש את חישוב צריכת החשמל לתקופה 28/10/22 - 24/09/22:

מלאכתם (קומה 1) - 3 - 00025491 (3x63)

| סוג תעריף | סוג צריכה | קריאה קודמת | קריאה נוכחית | סה"כ צריכה בקוט"ש | מחיר לקוט"ש בא"ג | סה"כ לתשלום |
|--------------------------|-----------|-------------|--------------|-------------------|------------------|-------------|
| פרטי חשבון עבור תאריכים: | | | | | | |
| 777 | פסגה | 24/09/22 | 28/10/22 | 466.75 | 49.77 | 232.30 ₪ |
| 778 | גבע | 72,244.17 | 72,639.82 | 395.65 | 41.06 | 162.45 ₪ |
| 779 | שפל | 177,522.11 | 178,320.50 | 798.39 | 33.83 | 270.10 ₪ |

סה"כ לדייר:

| פסגה | גבע | שפל | סה"כ | שיא ביקוש |
|----------|----------|----------|----------|-----------|
| 466.75 | 395.65 | 798.39 | 1,660.79 | 5.12 |
| 232.30 ₪ | 162.45 ₪ | 270.10 ₪ | 664.85 ₪ | |

סה"כ צריכה
 סה"כ לתשלום

| | | |
|------------|---|--------------------|
| 214.45 ₪ | תשלום קבוע תשלום עבור גודל חיבור ב-KVA (3x63) סה"כ מע"מ 17.00% | סה"כ לתשלום |
| 13.26 ₪ | | |
| 892.56 ₪ | | |
| 151.73 ₪ | | |
| 1,044.29 ₪ | | כולל מע"מ |

התפלגות חיוב בש"ח לפי תעו"ז

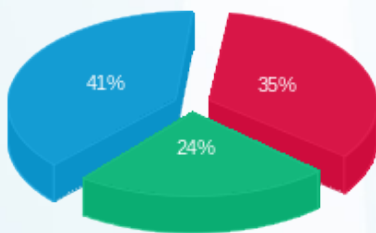

פסגה (232.30 ₪) - 41%
 גבע (162.45 ₪) - 24%
 שפל (270.10 ₪) - 35%

הסטוריית צריכה בקוט"ש

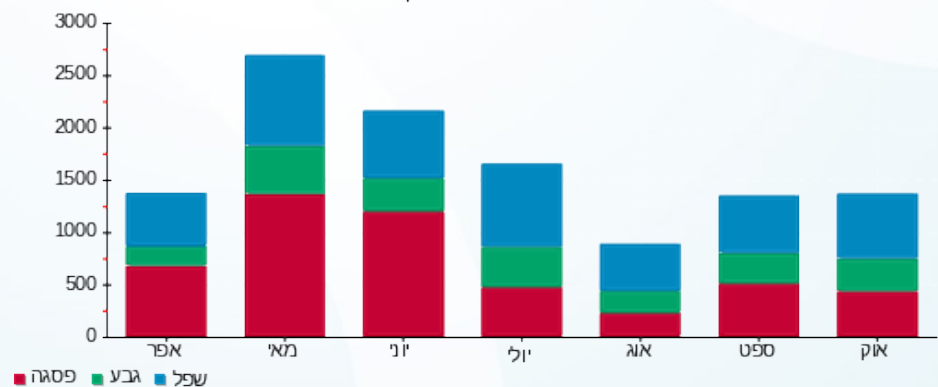

09/11/22 תאריך הפקדה:
 28/10/22 תאריך קריאה נוכחית:
 24/09/22 תאריך קריאה קודמת:

שם דייר: מנהל האוכלוסין וההגירה
 שם אתר: מגדלי שקל בני ברק

לקוח/ה נכבד/ה, אנו מתכבדים להגיש את חישוב צריכת החשמל לתקופה 24/09/22 - 28/10/22:

מנהל האוכלוסין וההגירה - 1 - 00025220 (3x250)

| סוג תעריף | סוג צריכה | קריאה קודמת | קריאה נוכחית | סה"כ צריכה בקוט"ש | מחיר לקוט"ש בא"ג | סה"כ לתשלום |
|-----------|-----------|-------------|--------------|-------------------|--------------------------|-------------|
| | | | 28/10/22 | 24/09/22 | פרטי חשבון עבור תאריכים: | |
| 777 | פסגה | 363,124.20 | 365,137.80 | 2,013.60 | 49.77 | 1,002.17 ₪ |
| 778 | גבע | 174,111.87 | 174,890.46 | 778.59 | 41.06 | 319.69 ₪ |
| 779 | שפל | 286,243.63 | 287,860.46 | 1,616.83 | 33.83 | 546.97 ₪ |

סה"כ לדייר:

| פסגה | גבע | שפל | סה"כ | שיא ביקוש |
|------------|----------|----------|------------|-----------|
| 2,013.60 | 778.59 | 1,616.83 | 4,409.01 | 14.36 |
| 1,002.17 ₪ | 319.69 ₪ | 546.97 ₪ | 1,868.83 ₪ | |

סה"כ צריכה
 סה"כ לתשלום

| | | |
|------------|---|--------------------|
| 214.45 ₪ | תשלום קבוע תשלום עבור גודל חיבור בKVA (3x250) סה"כ מע"מ 17.00% | סה"כ לתשלום |
| 52.60 ₪ | | |
| 2,135.88 ₪ | | |
| 363.10 ₪ | | |
| 2,498.98 ₪ | | כולל מע"מ |

התפלגות חיוב בש"ח לפי תעו"ז

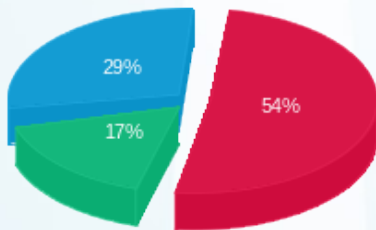

פסגה (1,002.17 ₪) - 17%
 גבע (319.69 ₪) - 29%
 שפל (546.97 ₪) - 54%

הסטוריית צריכה בקוט"ש

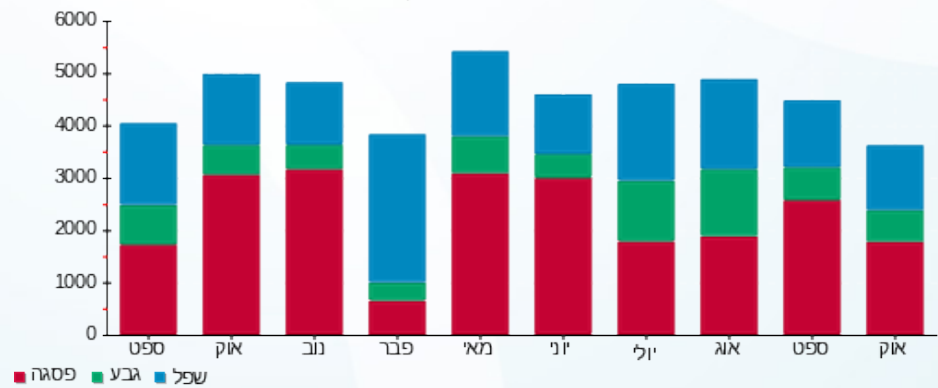



09/11/22

תאריך הפקדה:

שם דייר: מפתחים 2 (קומה 12)

28/10/22

תאריך קריאה נוכחית:

שם אתר: מגדלי שקל בני ברק

24/09/22

תאריך קריאה קודמת:

לקוח/ה נכבד/ה, אנו מתכבדים להגיש את חישוב צריכת החשמל לתקופה 24/09/22 - 28/10/22:

מפתחים 2 (קומה 12) - 3 - 00025038 (3x63)

| סוג תעריף | סוג צריכה | קריאה קודמת | קריאה נוכחית | סה"כ צריכה בקוט"ש | מחיר לקוט"ש בא"ג | סה"כ לתשלום |
|--------------------------|-----------|-------------|--------------|-------------------|------------------|-------------|
| | | | 24/09/22 | 28/10/22 | | |
| פרטי חשבון עבור תאריכים: | | | | | | |
| 777 | פסגה | 167,709.86 | 168,540.08 | 830.23 | 49.77 | 413.20 ₪ |
| 778 | גבע | 59,083.86 | 59,146.63 | 62.78 | 41.06 | 25.78 ₪ |
| 779 | שפל | 104,068.84 | 104,156.93 | 88.09 | 33.83 | 29.80 ₪ |

סה"כ לדייר:

| פסגה | גבע | שפל | סה"כ | שיא ביקוש |
|----------|---------|---------|----------|-----------|
| 830.23 | 62.78 | 88.09 | 981.09 | 8.98 |
| 413.20 ₪ | 25.78 ₪ | 29.80 ₪ | 468.78 ₪ | |

סה"כ צריכה

סה"כ לתשלום

| | | |
|----------|--|--------------------|
| 214.45 ₪ | תשלום קבוע תשלום עבור גודל חיבור בKVA (3x63) סה"כ מע"מ 17.00% | סה"כ לתשלום |
| 13.26 ₪ | | |
| 696.49 ₪ | | |
| 118.40 ₪ | | |
| 814.89 ₪ | כולל מע"מ | |

התפלגות חיוב בש"ח לפי תעו"ז

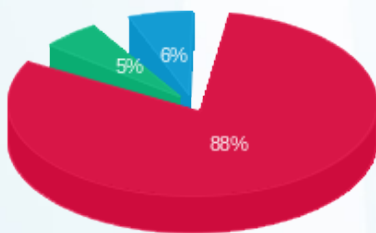

פסגה (413.20 ₪) 88%
 גבע (25.78 ₪) 6%
 שפל (29.80 ₪) 5%

הסטוריית צריכה בקוט"ש

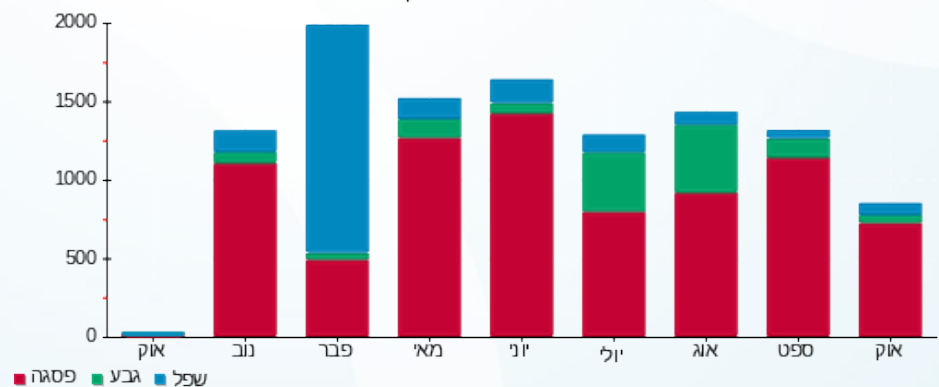



09/11/22 תאריך הפקה:
 28/10/22 תאריך קריאה נוכחי:
 24/09/22 תאריך קריאה קודמת:

שם דייר: נקודת שיווק 1 (קומה 9)
 שם אתר: מגדלי שקל בני ברק

לקוח/ה נכבד/ה, אנו מתכבדים להגיש את חישוב צריכת החשמל לתקופה 28/10/22 - 24/09/22:

נקודת שיווק 1 (קומה 9) - 4 - (3x63)00024971

| סוג תעריף | סוג צריכה | קריאה קודמת | קריאה נוכחית | סה"כ צריכה בקוט"ש | מחיר לקוט"ש בא"ג | סה"כ לתשלום |
|--------------------------|-----------|-------------|--------------|-------------------|------------------|-------------|
| פרטי חשבון עבור תאריכים: | | | | | | |
| 777 | פסגה | 24/09/22 | 28/10/22 | 575.71 | 49.77 | 286.53 ₪ |
| 778 | גבע | 64,065.76 | 64,173.42 | 107.66 | 41.06 | 44.21 ₪ |
| 779 | שפל | 96,405.92 | 96,625.79 | 219.87 | 33.83 | 74.38 ₪ |

סה"כ לדייר:

| פסגה | גבע | שפל | סה"כ | שיא ביקוש |
|----------|---------|---------|----------|-----------|
| 575.71 | 107.66 | 219.87 | 903.23 | 5.06 |
| 286.53 ₪ | 44.21 ₪ | 74.38 ₪ | 405.12 ₪ | |

סה"כ צריכה
 סה"כ לתשלום

| | | |
|----------|--|--------------------|
| 38.53 ₪ | תשלום קבוע תשלום עבור גודל חיבור בKVA (3x63) סה"כ מע"מ 17.00% | סה"כ לתשלום |
| 13.26 ₪ | | |
| 456.90 ₪ | | |
| 77.67 ₪ | | |
| 534.57 ₪ | | כולל מע"מ |

התפלגות חיוב בש"ח לפי תעו"ז

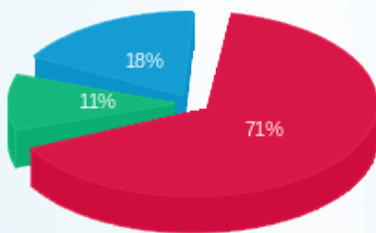

פסגה (286.53 ₪) 18%
 גבע (44.21 ₪) 11%
 שפל (74.38 ₪) 71%

הסטוריית צריכה בקוט"ש

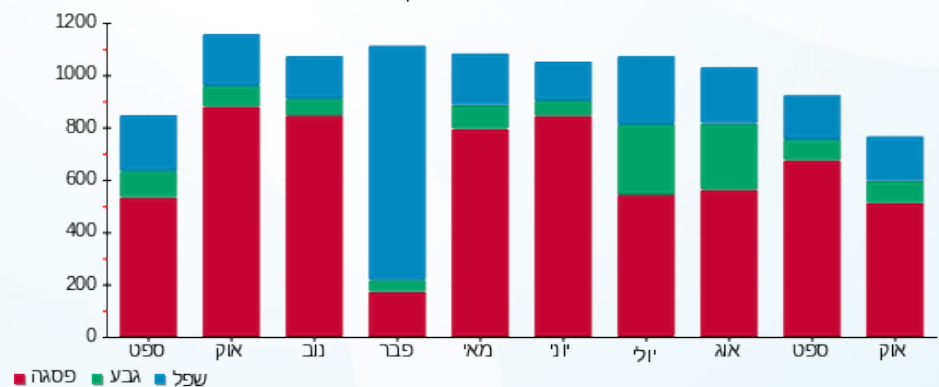

09/11/22 תאריך הפקדה:
 28/10/22 תאריך קריאה נוכחית:
 24/09/22 תאריך קריאה קודמת:

שם דייר: סבא שלומיז בע"מ (קומה 6)
 שם אתר: מגדלי שקל בני ברק

לקוח/ה נכבד/ה, אנו מתכבדים להגיש את חישוב צריכת החשמל לתקופה 24/09/22 - 28/10/22:

סבא שלומיז בע"מ (קומה 6) - 2 - 00025220 (3x40)

| סוג תעריף | סוג צריכה | קריאה קודמת | קריאה נוכחית | סה"כ צריכה בקוט"ש | מחיר לקוט"ש בא"ג | סה"כ לתשלום |
|--------------------------|-----------|-------------|--------------|-------------------|------------------|-------------|
| פרטי חשבון עבור תאריכים: | | | | | | |
| 777 | פסגה | 24/09/22 | 28/10/22 | 123.61 | 49.77 | 61.52 ₪ |
| 778 | גבע | 50,592.35 | 50,644.40 | 52.05 | 41.06 | 21.37 ₪ |
| 779 | שפל | 59,416.32 | 59,507.71 | 91.39 | 33.83 | 30.92 ₪ |

סה"כ לדייר:

| פסגה | גבע | שפל | סה"כ | שיא ביקוש |
|---------|---------|---------|----------|-----------|
| 123.61 | 52.05 | 91.39 | 267.05 | 3.49 |
| ₪ 61.52 | ₪ 21.37 | ₪ 30.92 | ₪ 113.81 | |

סה"כ צריכה
 סה"כ לתשלום

| | | |
|----------|--|------------------|
| 38.53 ₪ | תשלום קבוע | |
| 8.42 ₪ | תשלום עבור גודל חיבור בKVA (3x40) | |
| 160.76 ₪ | סה"כ | |
| 27.33 ₪ | מע"מ 17.00% | |
| 188.08 ₪ | סה"כ לתשלום | כולל מע"מ |

התפלגות חיוב בש"ח לפי תעו"ז

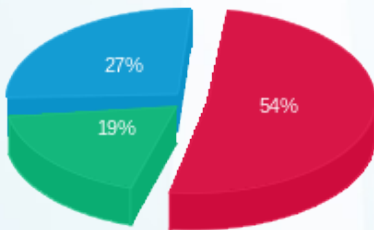

פסגה (₪ 61.52)
 גבע (₪ 21.37)
 שפל (₪ 30.92)

הסטוריית צריכה בקוט"ש

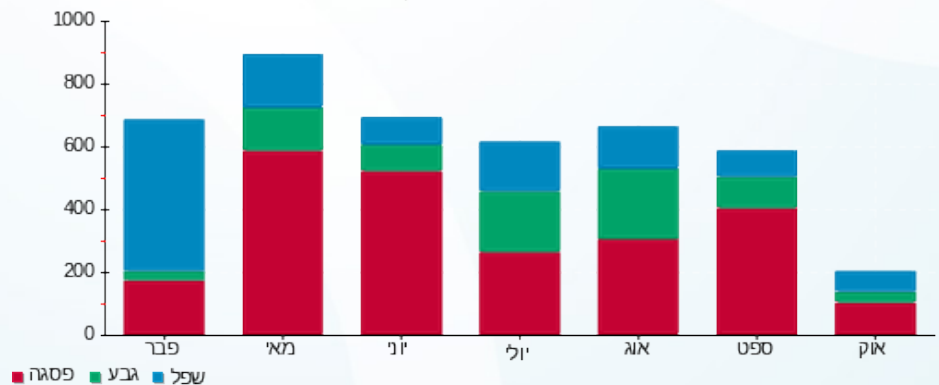



09/11/22

תאריך הפקדה:

שם דייר: סייפליינס (קומה 11)

28/10/22

תאריך קריאה נוכחית:

שם אתר: מגדלי שקל בני ברק

24/09/22

תאריך קריאה קודמת:

לקוח/ה נכבד/ה, אנו מתכבדים להגיש את חישוב צריכת החשמל לתקופה 24/09/22 - 28/10/22:

סייפליינס (קומה 11) - 7 - 00025494 (3x40)

| סוג תעריף | סוג צריכה | קריאה קודמת | קריאה נוכחית | סה"כ צריכה בקוט"ש | מחיר לקוט"ש בא"ג | סה"כ לתשלום |
|--------------------------|-----------|-------------|--------------|-------------------|------------------|-------------|
| פרטי חשבון עבור תאריכים: | | | | | | |
| 777 | פסגה | 24/09/22 | 28/10/22 | 363.97 | 49.77 | 181.15 ₪ |
| 778 | גבע | 6,152.46 | 6,280.72 | 128.26 | 41.06 | 52.66 ₪ |
| 779 | שפל | 20,964.56 | 21,221.43 | 256.87 | 33.83 | 86.90 ₪ |

סה"כ לדייר:

| פסגה | גבע | שפל | סה"כ | שיא ביקוש |
|----------|---------|---------|----------|-----------|
| 363.97 | 128.26 | 256.87 | 749.11 | 3.03 |
| 181.15 ₪ | 52.66 ₪ | 86.90 ₪ | 320.71 ₪ | |

סה"כ צריכה

סה"כ לתשלום

| | | |
|----------|--|--------------------|
| 38.53 ₪ | תשלום קבוע תשלום עבור גודל חיבור בKVA (3x40) סה"כ מע"מ 17.00% | סה"כ לתשלום |
| 8.42 ₪ | | |
| 367.66 ₪ | | |
| 62.50 ₪ | | |
| 430.16 ₪ | | כולל מע"מ |

התפלגות חיוב בש"ח לפי תעו"ז

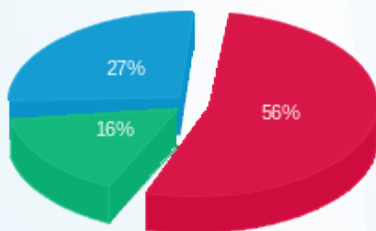

■ פסגה (181.15 ₪)
■ גבע (52.66 ₪)
■ שפל (86.90 ₪)

הסטוריית צריכה בקוט"ש

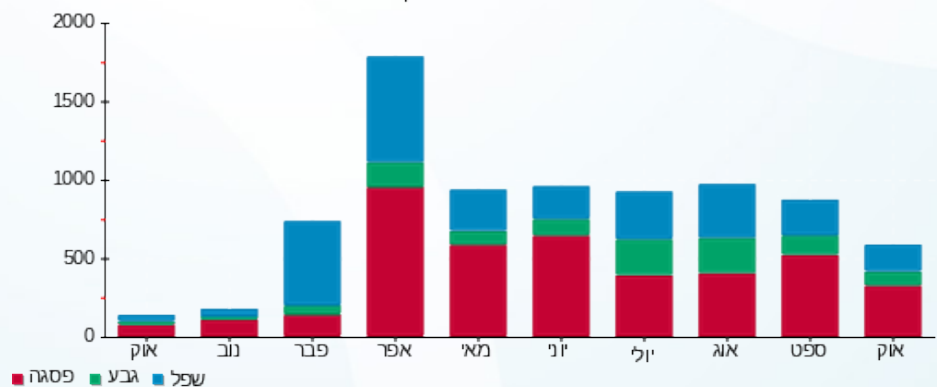

09/11/22 תאריך הפקה:
 28/10/22 תאריך קריאה נוכחית:
 24/09/22 תאריך קריאה קודמת:

שם דייר: סלקום (קומה 12 גג)
 שם אתר: מגדלי שקל בני ברק

לקוח/ה נכבד/ה, אנו מתכבדים להגיש את חישוב צריכת החשמל לתקופה 28/10/22 - 24/09/22:

סלקום (קומה 12 גג) - 1 - 00022175 (0x0)

| סוג תעריף | סוג צריכה | קריאה קודמת | קריאה נוכחית | סה"כ צריכה בקוט"ש | מחיר לקוט"ש בא"ג | סה"כ לתשלום |
|--------------------------|-----------|-------------|--------------|-------------------|------------------|-------------|
| פרטי חשבון עבור תאריכים: | | | | | | |
| 777 | פסגה | 24/09/22 | 28/10/22 | 346.08 | 49.77 | 172.25 ₪ |
| 778 | גבע | 176,081.77 | 176,386.48 | 304.71 | 41.06 | 125.11 ₪ |
| 779 | שפל | 186,499.78 | 187,128.11 | 628.33 | 33.83 | 212.56 ₪ |

סה"כ לדייר:

| פסגה | גבע | שפל | סה"כ | שיא ביקוש |
|----------|----------|----------|----------|-----------|
| 346.08 | 304.71 | 628.33 | 1,279.12 | 2.73 |
| 172.25 ₪ | 125.11 ₪ | 212.56 ₪ | 509.92 ₪ | |

סה"כ צריכה
 סה"כ לתשלום

| | | |
|----------|---|------------------|
| 38.53 ₪ | תשלום קבוע | |
| 0.00 ₪ | תשלום עבור גודל חיבור בKVA (0x0) | |
| 548.45 ₪ | סה"כ | |
| 93.24 ₪ | מע"מ 17.00% | |
| 641.69 ₪ | סה"כ לתשלום | כולל מע"מ |

התפלגות חיוב בש"ח לפי תעו"ז

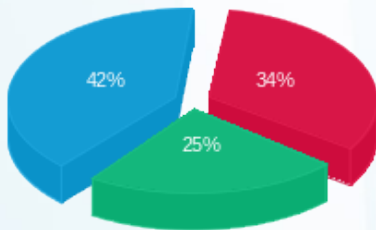

■ פסגה (172.25 ₪)
 ■ גבע (125.11 ₪)
 ■ שפל (212.56 ₪)

הסטוריית צריכה בקוט"ש

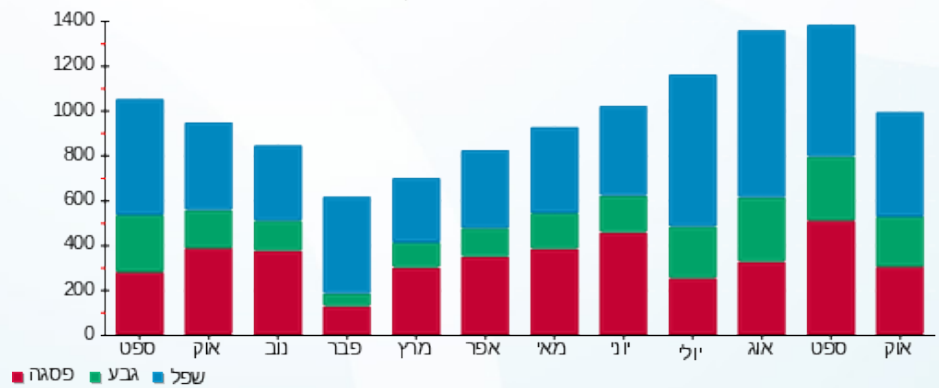



09/11/22 תאריך הפקה:
 28/10/22 תאריך קריאה נוכחית:
 24/09/22 תאריך קריאה קודמת:

שם דייר: עו"ד גוטליב אליעזר (קומה 12)
 שם אתר: מגדלי שקל בני ברק

לקוח/ה נכבד/ה, אנו מתכבדים להגיש את חישוב צריכת החשמל לתקופה 24/09/22 - 28/10/22:

עו"ד גוטליב אליעזר (קומה 12) - 4 - 00025038 (3x50)

| סוג תעריף | סוג צריכה | קריאה קודמת | קריאה נוכחית | סה"כ צריכה בקוט"ש | מחיר לקוט"ש בא"ג | סה"כ לתשלום |
|--------------------------|-----------|-------------|--------------|-------------------|------------------|-------------|
| פרטי חשבון עבור תאריכים: | | | | | | |
| 777 | פסגה | 24/09/22 | 28/10/22 | 253.24 | 49.77 | 126.04 ₪ |
| 778 | גבע | 20,813.34 | 20,843.00 | 29.66 | 41.06 | 12.18 ₪ |
| 779 | שפל | 33,711.12 | 33,775.89 | 64.77 | 33.83 | 21.91 ₪ |

סה"כ לדייר:

| פסגה | גבע | שפל | סה"כ | שיא ביקוש |
|----------|---------|---------|----------|-----------|
| 253.24 | 29.66 | 64.77 | 347.67 | 3.95 |
| 126.04 ₪ | 12.18 ₪ | 21.91 ₪ | 160.13 ₪ | |

סה"כ צריכה
 סה"כ לתשלום

| | | |
|----------|--|--------------------|
| 38.53 ₪ | תשלום קבוע תשלום עבור גודל חיבור בKVA (3x50) סה"כ מע"מ 17.00% | סה"כ לתשלום |
| 10.52 ₪ | | |
| 209.18 ₪ | | |
| 35.56 ₪ | | |
| 244.74 ₪ | כולל מע"מ | |

התפלגות חיוב בש"ח לפי תעו"ז

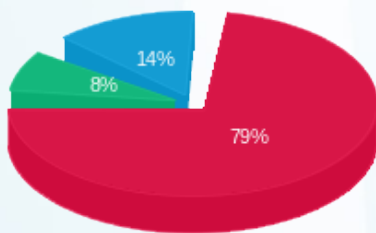

פסגה (126.04 ₪) 79%
 גבע (12.18 ₪) 8%
 שפל (21.91 ₪) 14%

הסטוריית צריכה בקוט"ש

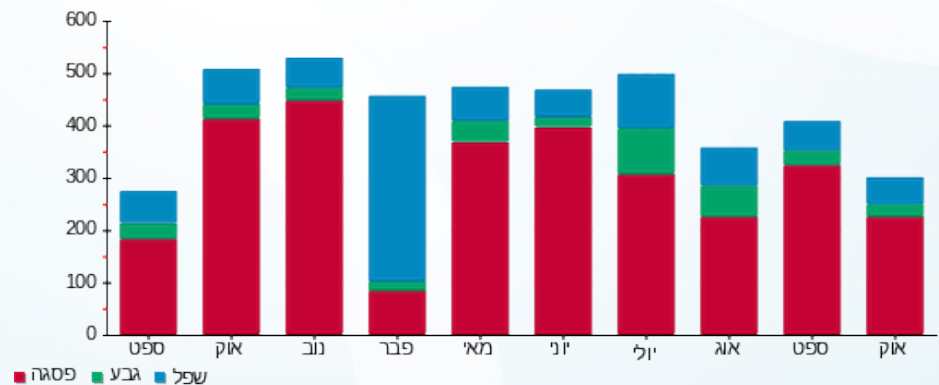



09/11/22 תאריך הפקה:
 28/10/22 תאריך קריאה נוכחית:
 24/09/22 תאריך קריאה קודמת:

שם דייר: עמותת שלום בנין
 שם אתר: מגדלי שקל בני ברק

לקוח/ה נכבד/ה, אנו מתכבדים להגיש את חישוב צריכת החשמל לתקופה 28/10/22 - 24/09/22:

עמותת שלום בנין 1 - 4 - 00022781(1x40)

| סוג תעריף | סוג צריכה | קריאה קודמת | קריאה נוכחית | סה"כ צריכה בקוט"ש | מחיר לקוט"ש בא"ג | סה"כ לתשלום |
|--------------------------|-----------|-------------|--------------|-------------------|------------------|-------------|
| פרטי חשבון עבור תאריכים: | | | | | | |
| 777 | פסגה | 24/09/22 | 28/10/22 | 47.96 | 49.77 | 23.87 ₪ |
| 778 | גבע | 1,974.59 | 1,999.77 | 25.18 | 41.06 | 10.34 ₪ |
| 779 | שפל | 5,039.30 | 5,092.38 | 53.09 | 33.83 | 17.96 ₪ |

עמותת שלום בנין 2 - 5 - 00022781(1x40)

| סוג תעריף | סוג צריכה | קריאה קודמת | קריאה נוכחית | סה"כ צריכה בקוט"ש | מחיר לקוט"ש בא"ג | סה"כ לתשלום |
|--------------------------|-----------|-------------|--------------|-------------------|------------------|-------------|
| פרטי חשבון עבור תאריכים: | | | | | | |
| 777 | פסגה | 30,984.60 | 31,044.31 | 59.71 | 49.77 | 29.72 ₪ |
| 778 | גבע | 28,093.81 | 28,117.88 | 24.07 | 41.06 | 9.88 ₪ |
| 779 | שפל | 45,549.00 | 45,597.23 | 48.23 | 33.83 | 16.32 ₪ |

עמותת שלום בנין 3 - 6 - 00022781(1x40)

| סוג תעריף | סוג צריכה | קריאה קודמת | קריאה נוכחית | סה"כ צריכה בקוט"ש | מחיר לקוט"ש בא"ג | סה"כ לתשלום |
|--------------------------|-----------|-------------|--------------|-------------------|------------------|-------------|
| פרטי חשבון עבור תאריכים: | | | | | | |
| 777 | פסגה | 22,181.09 | 22,196.42 | 15.34 | 49.77 | 7.63 ₪ |
| 778 | גבע | 17,747.58 | 17,748.41 | 0.83 | 41.06 | 0.34 ₪ |
| 779 | שפל | 16,042.69 | 16,043.21 | 0.52 | 33.83 | 0.17 ₪ |

סה"כ לדייר:

| פסגה | גבע | שפל | סה"כ | שיא ביקוש |
|---------|---------|---------|----------|-----------|
| 123.01 | 50.08 | 101.84 | 274.94 | 0.96 |
| ₪ 61.22 | ₪ 20.56 | ₪ 34.45 | ₪ 116.24 | |

סה"כ צריכה
 סה"כ לתשלום

| | | |
|----------|---|------------------|
| 38.53 ₪ | תשלום קבוע תשלום עבור גודל חיבור בKVA (1x120) סה"כ מע"מ 17.00% | כולל מע"מ |
| 8.42 ₪ | | |
| 163.19 ₪ | | |
| 27.74 ₪ | | |
| 190.93 ₪ | סה"כ לתשלום | |





התפלגות חיוב בש"ח לפי תעו"ז

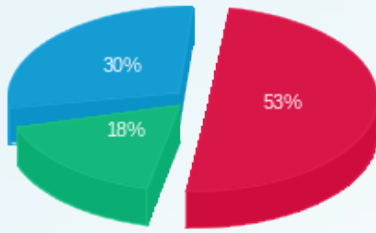

פסגה (61.22 ש"ח)
 גבע (20.56 ש"ח)
 שפל (34.45 ש"ח)

הסטוריית צריכה בקוט"ש

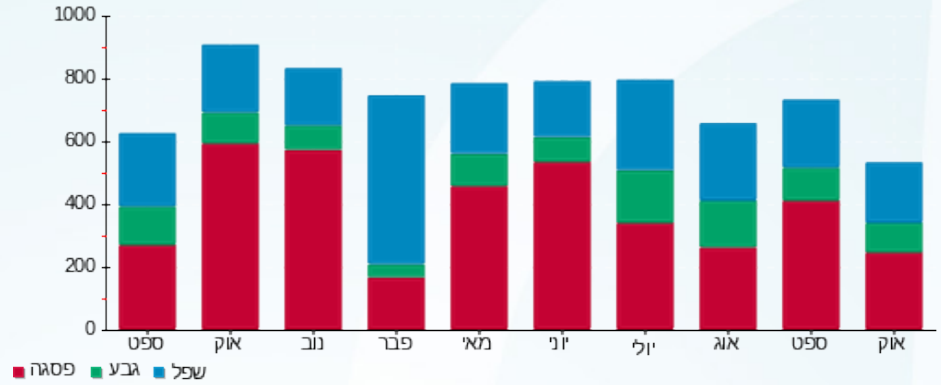



09/11/22

תאריך הפקדה:

שם דייר: פילאטיס (קומה 6)
שם אתר: מגדלי שקל בני ברק

28/10/22

תאריך קריאה נוכחית:

24/09/22

תאריך קריאה קודמת:

לקוח/ה נכבד/ה, אנו מתכבדים להגיש את חישוב צריכת החשמל לתקופה 24/09/22 - 28/10/22:

פילאטיס (קומה 6) - 7 - 00025220 (3x125)

| סוג תעריף | סוג צריכה | קריאה קודמת | קריאה נוכחית | סה"כ צריכה בקוט"ש | מחיר לקוט"ש בא"ג | סה"כ לתשלום |
|--------------------------|-----------|-------------|--------------|-------------------|------------------|-------------|
| פרטי חשבון עבור תאריכים: | | | | | | |
| 777 | פסגה | 24/09/22 | 28/10/22 | 1,148.26 | 49.77 | 571.49 ₪ |
| 778 | גבע | 88,058.21 | 88,663.71 | 605.50 | 41.06 | 248.62 ₪ |
| 779 | שפל | 89,600.65 | 90,191.06 | 590.41 | 33.83 | 199.74 ₪ |

סה"כ לדייר:

| פסגה | גבע | שפל | סה"כ | שיא ביקוש |
|----------|----------|----------|------------|-----------|
| 1,148.26 | 605.50 | 590.41 | 2,344.18 | 15.26 |
| 571.49 ₪ | 248.62 ₪ | 199.74 ₪ | 1,019.85 ₪ | |

סה"כ צריכה

סה"כ לתשלום

| | | |
|------------|---|--------------------|
| 214.45 ₪ | תשלום קבוע תשלום עבור גודל חיבור בKVA (3x125) סה"כ מע"מ 17.00% | סה"כ לתשלום |
| 26.30 ₪ | | |
| 1,260.60 ₪ | | |
| 214.30 ₪ | | |
| 1,474.90 ₪ | כולל מע"מ | |

התפלגות חיוב בש"ח לפי תעו"ז

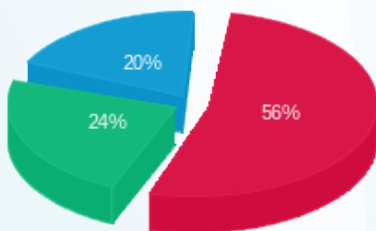

פסגה (571.49 ₪) 56%
גבע (248.62 ₪) 24%
שפל (199.74 ₪) 20%

הסטוריית צריכה בקוט"ש

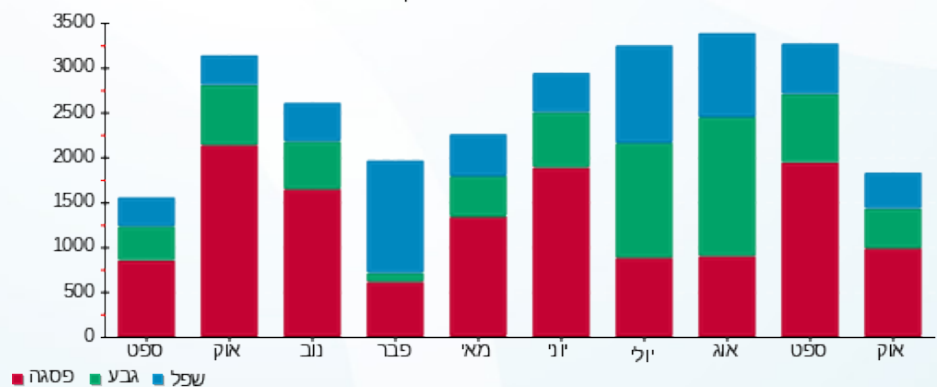



09/11/22

תאריך הפקדה:

שם דייר: פיצוחי הטיב (ק.קרקע)

28/10/22

תאריך קריאה נוכחית:

שם אתר: מגדלי שקל בני ברק

24/09/22

תאריך קריאה קודמת:

לקוח/ה נכבד/ה, אנו מתכבדים להגיש את חישוב צריכת החשמל לתקופה 24/09/22 - 28/10/22:

פיצוחי הטיב (ק.קרקע) - 6 - (3x63)00023847

| סוג תעריף | סוג צריכה | קריאה קודמת | קריאה נוכחית | סה"כ צריכה בקוט"ש | מחיר לקוט"ש בא"ג | סה"כ לתשלום |
|--------------------------|-----------|-------------|--------------|-------------------|------------------|-------------|
| פרטי חשבון עבור תאריכים: | | | | | | |
| 777 | פסגה | 24/09/22 | 28/10/22 | 2,353.96 | 49.77 | 1,171.57 ₪ |
| 778 | גבע | 187,777.40 | 189,389.61 | 1,612.21 | 41.06 | 661.97 ₪ |
| 779 | שפל | 184,483.39 | 186,347.23 | 1,863.84 | 33.83 | 630.54 ₪ |

סה"כ לדייר:

| פסגה | גבע | שפל | סה"כ | שיא ביקוש |
|------------|----------|----------|------------|-----------|
| 2,353.96 | 1,612.21 | 1,863.84 | 5,830.02 | 15.55 |
| 1,171.57 ₪ | 661.97 ₪ | 630.54 ₪ | 2,464.08 ₪ | |

סה"כ צריכה

סה"כ לתשלום

| | | |
|------------|---|---------------------------|
| 214.45 ₪ | <p>תשלום קבוע</p> <p>תשלום עבור גודל חיבור בKVA (3x63)</p> <p>סה"כ</p> <p>מע"מ 17.00%</p> | <p>סה"כ לתשלום</p> |
| 13.26 ₪ | | |
| 2,691.78 ₪ | | |
| 457.60 ₪ | | |
| 3,149.39 ₪ | כולל מע"מ | |

התפלגות חיוב בש"ח לפי תעו"ז

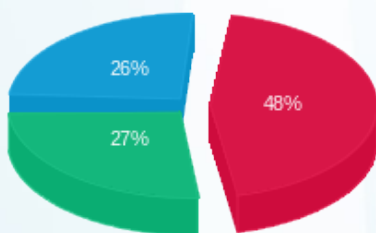

פסגה (1,171.57 ₪)
גבע (661.97 ₪)
שפל (630.54 ₪)

הסטוריית צריכה בקוט"ש

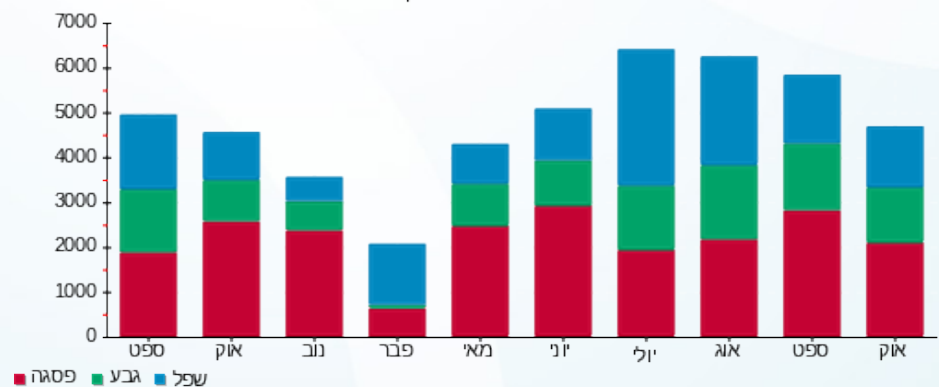



09/11/22

תאריך הפקדה:

28/10/22

תאריך קריאה נוכחית:

24/09/22

תאריך קריאה קודמת:

שם דייר: פלאפון
שם אתר: מגדלי שקל בני ברק

לקוח/ה נכבד/ה, אנו מתכבדים להגיש את חישוב צריכת החשמל לתקופה 24/09/22 - 28/10/22:

פלאפון - 6 - 00025494 (0x0)

| סוג תעריף | סוג צריכה | קריאה קודמת | קריאה נוכחית | סה"כ צריכה בקוט"ש | מחיר לקוט"ש בא"ג | סה"כ לתשלום |
|-----------|-----------|-------------|--------------|-------------------|--------------------------|-------------|
| | | | 28/10/22 | 24/09/22 | פרטי חשבון עבור תאריכים: | |
| 777 | פסגה | 190,722.97 | 193,004.25 | 2,281.27 | 49.77 | 1,135.39 ₪ |
| 778 | גבע | 94,808.30 | 96,715.14 | 1,906.84 | 41.06 | 782.95 ₪ |
| 779 | שפל | 279,466.87 | 282,896.23 | 3,429.36 | 33.83 | 1,160.15 ₪ |

סה"כ לדייר:

| פסגה | גבע | שפל | סה"כ | שיא ביקוש |
|------------|----------|------------|------------|-----------|
| 2,281.27 | 1,906.84 | 3,429.36 | 7,617.47 | 12.16 |
| 1,135.39 ₪ | 782.95 ₪ | 1,160.15 ₪ | 3,078.49 ₪ | |

סה"כ צריכה
סה"כ לתשלום

| | | |
|------------|---|------------------|
| 214.45 ₪ | תשלום קבוע | |
| 0.00 ₪ | תשלום עבור גודל חיבור בKVA (0x0) | |
| 3,292.94 ₪ | סה"כ | |
| 559.80 ₪ | מע"מ 17.00% | |
| 3,852.74 ₪ | סה"כ לתשלום | כולל מע"מ |

התפלגות חיוב בש"ח לפי תעו"ז

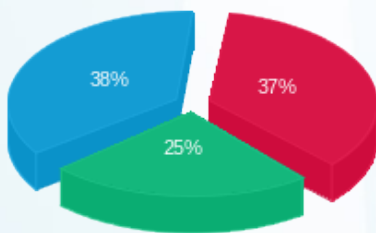

פסגה (1,135.39 ₪)
גבע (782.95 ₪)
שפל (1,160.15 ₪)

הסטוריית צריכה בקוט"ש

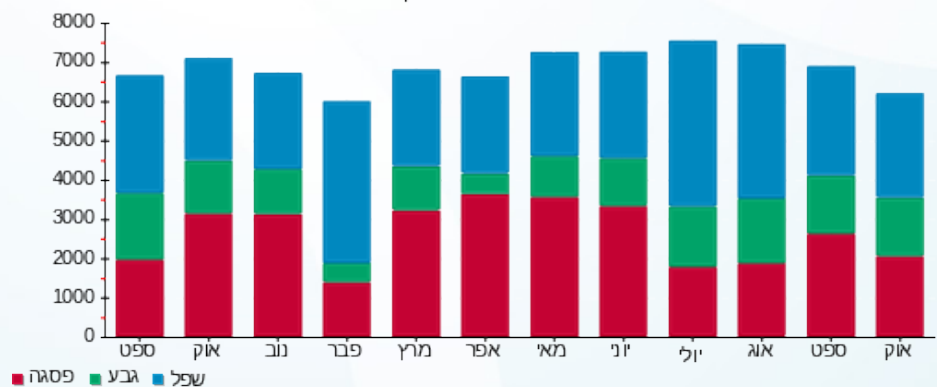



09/11/22

תאריך הפקדה:

28/10/22

תאריך קריאה נוכחית:

24/09/22

תאריך קריאה קודמת:

שם דייר: פרטנר - גג
שם אתר: מגדלי שקל בני ברק

לקוח/ה נכבד/ה, אנו מתכבדים להגיש את חישוב צריכת החשמל לתקופה 24/09/22 - 28/10/22:

פרטנר - גג - 3 - 00025044 (0x0)

| סוג תעריף | סוג צריכה | קריאה קודמת | קריאה נוכחית | סה"כ צריכה בקוט"ש | מחיר לקוט"ש בא"ג | סה"כ לתשלום |
|-----------|-----------|-------------|--------------|-------------------|------------------|-------------|
| | | 24/09/22 | 28/10/22 | | | |
| 777 | פסגה | 291,007.68 | 293,552.75 | 2,545.08 | 49.77 | 1,266.68 ₪ |
| 778 | גבע | 179,269.95 | 181,449.59 | 2,179.64 | 41.06 | 894.96 ₪ |
| 779 | שפל | 446,716.88 | 450,745.29 | 4,028.41 | 33.83 | 1,362.81 ₪ |

סה"כ לדייר:

| פסגה | גבע | שפל | סה"כ | שיא ביקוש |
|------------|----------|------------|------------|-----------|
| 2,545.08 | 2,179.64 | 4,028.41 | 8,753.13 | 12.66 |
| 1,266.68 ₪ | 894.96 ₪ | 1,362.81 ₪ | 3,524.46 ₪ | |

סה"כ צריכה

סה"כ לתשלום

| | | |
|------------|---|------------------|
| 214.45 ₪ | תשלום קבוע | |
| 0.00 ₪ | תשלום עבור גודל חיבור בKVA (0x0) | |
| 3,738.91 ₪ | סה"כ | |
| 635.61 ₪ | מע"מ 17.00% | |
| 4,374.52 ₪ | סה"כ לתשלום | כולל מע"מ |

התפלגות חיוב בש"ח לפי תעו"ז

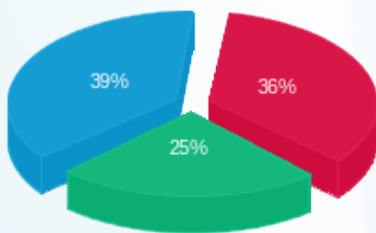

פסגה (1,266.68 ₪) 39%
גבע (894.96 ₪) 25%
שפל (1,362.81 ₪) 36%

הסטוריית צריכה בקוט"ש

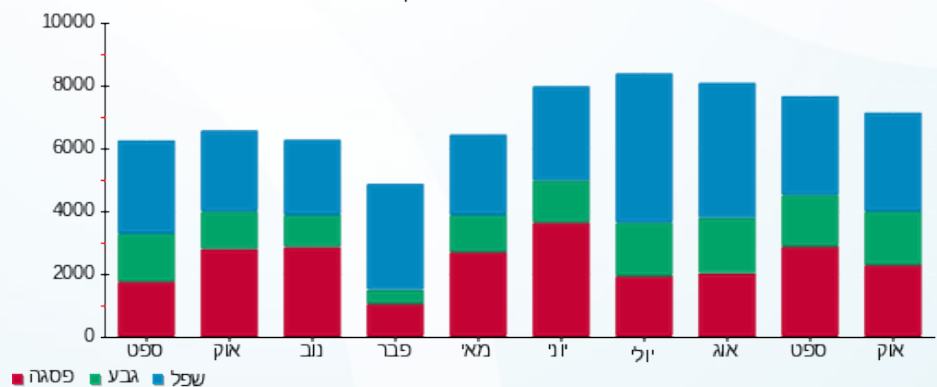

09/11/22 תאריך הפקה:
 28/10/22 תאריך קריאה נוכחית:
 24/09/22 תאריך קריאה קודמת:

שם דייר: צביקה אלקטרוניקה (ק.קרקע)
 שם אתר: מגדלי שקל בני ברק

לקוח/ה נכבד/ה, אנו מתכבדים להגיש את חישוב צריכת החשמל לתקופה 28/10/22 - 24/09/22:

צביקה אלקטרוניקה (ק.קרקע) - 1 - (3x63)21055218

| סה"כ לתשלום | מחיר לקוט"ש בא"ג | סה"כ צריכה בקוט"ש | קריאה נוכחית | קריאה קודמת | סוג צריכה | סוג תעריף |
|-------------|------------------|-------------------|--------------|-------------|--------------------------|-----------|
| | | | 28/10/22 | 24/09/22 | פרטי חשבון עבור תאריכים: | |
| ₪ 396.42 | 49.77 | 796.50 | 2,337.40 | 1,540.90 | פסגה | 777 |
| ₪ 126.14 | 41.06 | 307.20 | 724.80 | 417.60 | גבע | 778 |
| ₪ 128.96 | 33.83 | 381.20 | 853.70 | 472.50 | שפל | 779 |

סה"כ לדייר:

| שיא ביקוש | סה"כ | שפל | גבע | פסגה | סה"כ צריכה |
|-----------|----------|----------|----------|----------|-------------|
| 8.73 | 1,484.90 | 381.20 | 307.20 | 796.50 | סה"כ לתשלום |
| | ₪ 651.51 | ₪ 128.96 | ₪ 126.14 | ₪ 396.42 | |

| | | |
|----------|--|--------------------|
| ₪ 38.53 | תשלום קבוע תשלום עבור גודל חיבור בKVA (3x63) סה"כ מע"מ 17.00% | סה"כ לתשלום |
| ₪ 13.26 | | |
| ₪ 703.30 | | |
| ₪ 119.56 | | |
| ₪ 822.86 | | כולל מע"מ |

התפלגות חיוב בש"ח לפי תעו"ז

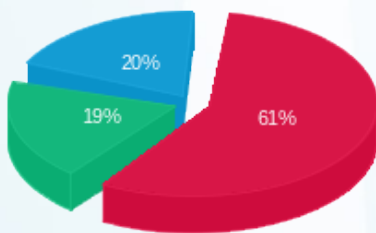

פסגה (₪ 396.42) 19%
 גבע (₪ 126.14) 20%
 שפל (₪ 128.96) 61%

הסטוריית צריכה בקוט"ש

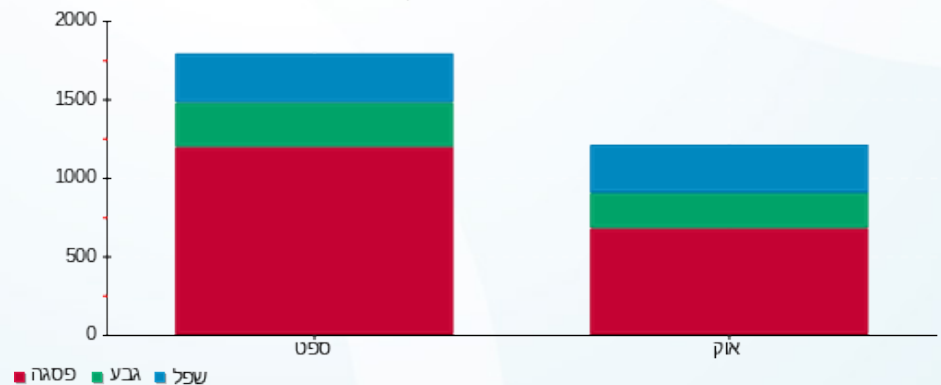



09/11/22

תאריך הפקה:

שם דייר: צוות אלמוג (קומה 1)

28/10/22

תאריך קריאה נוכחית:

שם אתר: מגדלי שקל בני ברק

24/09/22

תאריך קריאה קודמת:

לקוח/ה נכבד/ה, אנו מתכבדים להגיש את חישוב צריכת החשמל לתקופה 28/10/22 - 24/09/22:

צוות אלמוג (קומה 1) - 7 - 00025491 (3x25)

| סה"כ לתשלום | מחיר לקוט"ש בא"ג | סה"כ צריכה בקוט"ש | קריאה נוכחית | קריאה קודמת | סוג צריכה | סוג תעריף |
|-------------|------------------|-------------------|--------------|-------------|-----------|--------------------------|
| | | | 28/10/22 | 24/09/22 | | פרטי חשבון עבור תאריכים: |
| ₪ 53.86 | 49.77 | 108.22 | 13,029.86 | 12,921.65 | פסגה | 777 |
| ₪ 20.38 | 41.06 | 49.62 | 4,738.53 | 4,688.90 | גבע | 778 |
| ₪ 33.60 | 33.83 | 99.33 | 13,767.20 | 13,667.87 | שפל | 779 |

סה"כ לדייר:

| שיא ביקוש | סה"כ | שפל | גבע | פסגה |
|-----------|----------|---------|---------|---------|
| 1.66 | 257.16 | 99.33 | 49.62 | 108.22 |
| | ₪ 107.84 | ₪ 33.60 | ₪ 20.38 | ₪ 53.86 |

סה"כ צריכה

סה"כ לתשלום

| | | |
|----------|--|------------------|
| ₪ 38.53 | תשלום קבוע | |
| ₪ 5.26 | תשלום עבור גודל חיבור בKVA (3x25) | |
| ₪ 151.63 | סה"כ | |
| ₪ 25.78 | מע"מ 17.00% | |
| ₪ 177.40 | סה"כ לתשלום | כולל מע"מ |

התפלגות חיוב בש"ח לפי תעו"ז

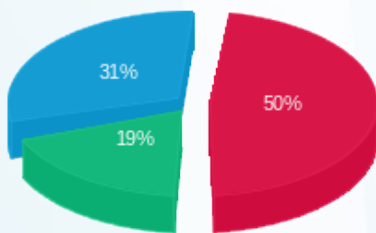

פסגה (₪ 53.86) ■
גבע (₪ 20.38) ■
שפל (₪ 33.60) ■

הסטוריית צריכה בקוט"ש

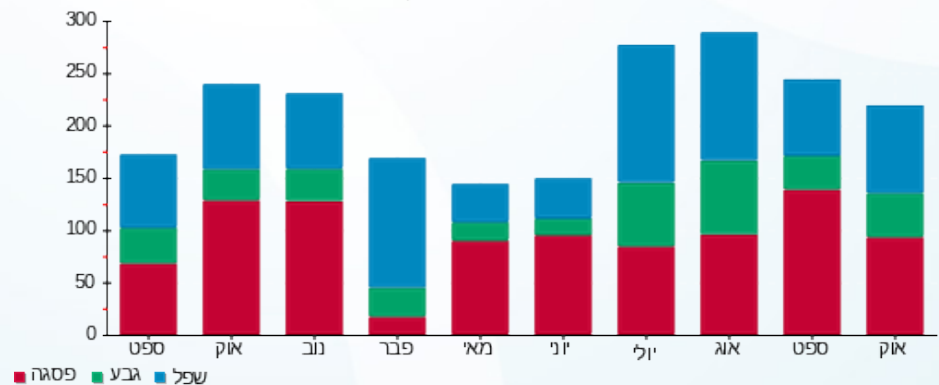



09/11/22 תאריך הפקה:
 28/10/22 תאריך קריאה נוכחית:
 24/09/22 תאריך קריאה קודמת:

שם דייר: ציבורי נמדד
שם אתר: מגדלי שקל בני ברק

לקוח/ה נכבד/ה, אנו מתכבדים להגיש את חישוב צריכת החשמל לתקופה 28/10/22 - 24/09/22:

ראשי שדה חיוני - 2 - (0x0)00025507

| סוג תעריף | סוג צריכה | קריאה קודמת | קריאה נוכחית | סה"כ צריכה בקוט"ש | מחיר לקוט"ש בא"ג | סה"כ לתשלום |
|-----------|-----------|--------------|--------------|--------------------------|------------------|-------------|
| | | 24/09/22 | 28/10/22 | פרטי חשבון עבור תאריכים: | | |
| 777 | פסגה | 3,281,487.70 | 3,296,167.62 | 14,679.92 | 49.77 | 7,306.20 ₪ |
| 778 | גבע | 1,778,224.72 | 1,789,345.82 | 11,121.10 | 41.06 | 4,566.33 ₪ |
| 779 | שפל | 3,772,890.66 | 3,793,685.02 | 20,794.37 | 33.83 | 7,034.73 ₪ |

יח' אויר צח חיוני - 5 - (0x0)00025507

| סוג תעריף | סוג צריכה | קריאה קודמת | קריאה נוכחית | סה"כ צריכה בקוט"ש | מחיר לקוט"ש בא"ג | סה"כ לתשלום |
|-----------|-----------|-------------|--------------|--------------------------|------------------|-------------|
| | | 24/09/22 | 28/10/22 | פרטי חשבון עבור תאריכים: | | |
| 777 | פסגה | 767,698.54 | 769,528.55 | -1,830.01 | 49.77 | -910.80 ₪ |
| 778 | גבע | 392,994.69 | 394,415.80 | -1,421.11 | 41.06 | -583.51 ₪ |
| 779 | שפל | 893,999.76 | 897,125.94 | -3,126.18 | 33.83 | -1,057.59 ₪ |

סה"כ לדייר:

| פסגה | גבע | שפל | סה"כ | שיא ביקוש |
|------------|------------|------------|-------------|-----------|
| 12,849.91 | 9,700.00 | 17,668.19 | 40,218.10 | 87.04 |
| ₪ 6,395.40 | ₪ 3,982.82 | ₪ 5,977.15 | ₪ 16,355.37 | |

סה"כ צריכה
 סה"כ לתשלום

| | | |
|-------------|--|------------------|
| 214.45 ₪ | תשלום קבוע | |
| 0.00 ₪ | תשלום עבור גודל חיבור ב KVA (0x0) | |
| 16,569.82 ₪ | סה"כ | |
| 2,816.87 ₪ | מע"מ 17.00% | |
| 19,386.69 ₪ | סה"כ לתשלום | כולל מע"מ |





התפלגות חיוב בש"ח לפי תעו"ז

הסטוריית צריכה בקוט"ש

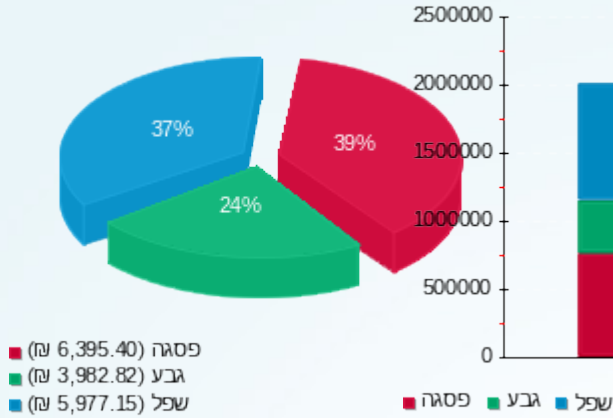



09/11/22

תאריך הפקדה:

28/10/22

תאריך קריאה נוכחית:

24/09/22

תאריך קריאה קודמת:

שם דייר: קיד דנט
שם אתר: מגדלי שקל בני ברק

לקוח/ה נכבד/ה, אנו מתכבדים להגיש את חישוב צריכת החשמל לתקופה 28/10/22 - 24/09/22:

קיד דנט - 8 - 00025044 (3x50)

| סוג תעריף | סוג צריכה | קריאה קודמת | קריאה נוכחית | סה"כ צריכה בקוט"ש | מחיר לקוט"ש בא"ג | סה"כ לתשלום |
|--------------------------|-----------|-------------|--------------|-------------------|------------------|-------------|
| פרטי חשבון עבור תאריכים: | | | | | | |
| 777 | פסגה | 24/09/22 | 28/10/22 | 63.37 | 49.77 | 31.54 ₪ |
| 778 | גבע | 25,122.28 | 25,166.45 | 44.17 | 41.06 | 18.14 ₪ |
| 779 | שפל | 35,378.30 | 35,473.71 | 95.40 | 33.83 | 32.28 ₪ |

סה"כ לדייר:

| פסגה | גבע | שפל | סה"כ | שיא ביקוש |
|---------|---------|---------|---------|-----------|
| 63.37 | 44.17 | 95.40 | 202.94 | 1.53 |
| ₪ 31.54 | ₪ 18.14 | ₪ 32.28 | ₪ 81.95 | |

סה"כ צריכה

סה"כ לתשלום

| | | |
|----------|--|--------------------|
| 38.53 ₪ | תשלום קבוע תשלום עבור גודל חיבור בKVA (3x50) סה"כ מע"מ 17.00% | סה"כ לתשלום |
| 10.52 ₪ | | |
| 131.00 ₪ | | |
| 22.27 ₪ | | |
| 153.27 ₪ | כולל מע"מ | |

התפלגות חיוב בש"ח לפי תעו"ז

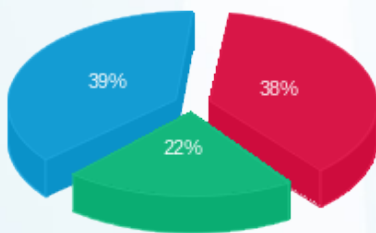

פסגה (₪ 31.54)
גבע (₪ 18.14)
שפל (₪ 32.28)

הסטוריית צריכה בקוט"ש

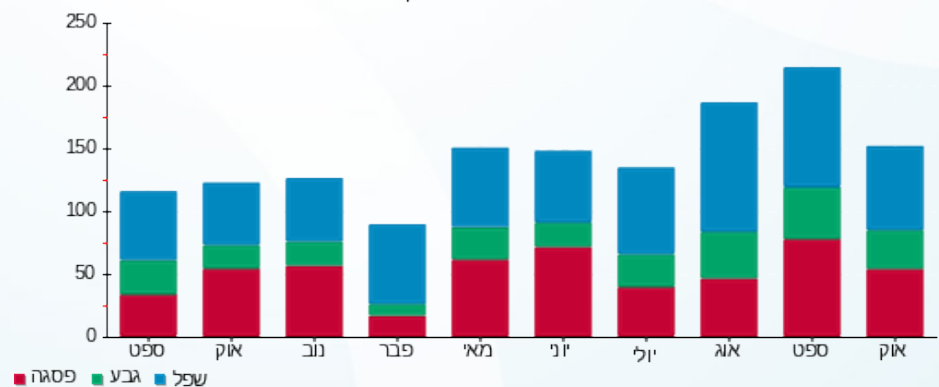



09/11/22 תאריך הפקה:
 28/10/22 תאריך קריאה נוכחית:
 24/09/22 תאריך קריאה קודמת:

שם דייר: קרן האור לחברה (קומה 1)
 שם אתר: מגדלי שקל בני ברק

לקוח/ה נכבד/ה, אנו מתכבדים להגיש את חישוב צריכת החשמל לתקופה 24/09/22 - 28/10/22:

קרן האור לחברה - 5 - (3x25)00025491

| סה"כ לתשלום | מחיר לקוט"ש בא"ג | סה"כ צריכה בקוט"ש | קריאה נוכחית | קריאה קודמת | סוג צריכה | סוג תעריף |
|-------------|------------------|-------------------|--------------|-------------|--------------------------|-----------|
| | | | 28/10/22 | 24/09/22 | פרטי חשבון עבור תאריכים: | |
| ₪ 36.87 | 49.77 | 74.08 | 23,336.76 | 23,262.68 | פסגה | 777 |
| ₪ 10.46 | 41.06 | 25.47 | 7,926.16 | 7,900.69 | גבע | 778 |
| ₪ 18.37 | 33.83 | 54.30 | 22,357.34 | 22,303.04 | שפל | 779 |

סה"כ לדייר:

| שיא ביקוש | סה"כ | שפל | גבע | פסגה |
|-----------|---------|---------|---------|---------|
| 1.25 | 153.85 | 54.30 | 25.47 | 74.08 |
| | ₪ 65.70 | ₪ 18.37 | ₪ 10.46 | ₪ 36.87 |

סה"כ צריכה
 סה"כ לתשלום

| | | |
|----------|--|--------------------|
| ₪ 38.53 | תשלום קבוע תשלום עבור גודל חיבור בKVA (3x25) סה"כ מע"מ 17.00% | סה"כ לתשלום |
| ₪ 5.26 | | |
| ₪ 109.49 | | |
| ₪ 18.61 | | |
| ₪ 128.10 | | כולל מע"מ |

התפלגות חיוב בש"ח לפי תעו"ז

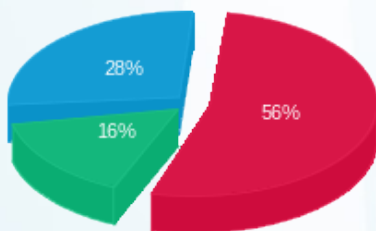

פסגה (₪ 36.87)
 גבע (₪ 10.46)
 שפל (₪ 18.37)

הסטוריית צריכה בקוט"ש

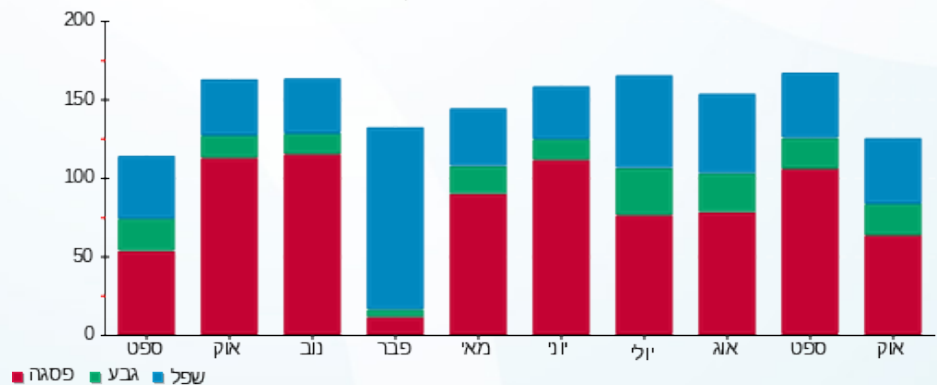



09/11/22 תאריך הפקה:
 28/10/22 תאריך קריאה נוכחית:
 24/09/22 תאריך קריאה קודמת:

שם דייר: קרן ירושלים המאוחדת (קומה 8)
 שם אתר: מגדלי שקל בני ברק

לקוח/ה נכבד/ה, אנו מתכבדים להגיש את חישוב צריכת החשמל לתקופה 28/10/22 - 24/09/22:

קרן ירושלים המאוחדת (קומה 8) - 5 - 00024957 (3x40)

| סה"כ לתשלום | מחיר לקוט"ש בא"ג | סה"כ צריכה בקוט"ש | קריאה נוכחית | קריאה קודמת | סוג צריכה | סוג תעריף |
|-------------|------------------|-------------------|--------------|-------------|-----------|--------------------------|
| | | | 28/10/22 | 24/09/22 | | פרטי חשבון עבור תאריכים: |
| 19.04 ₪ | 49.77 | 38.26 | 33,839.24 | 33,800.98 | פסגה | 777 |
| 13.94 ₪ | 41.06 | 33.95 | 7,754.20 | 7,720.26 | גבע | 778 |
| 24.33 ₪ | 33.83 | 71.93 | 22,336.96 | 22,265.04 | שפל | 779 |

סה"כ לדייר:

| שיא ביקוש | סה"כ | שפל | גבע | פסגה |
|-----------|---------|---------|---------|---------|
| 0.25 | 144.14 | 71.93 | 33.95 | 38.26 |
| | 57.31 ₪ | 24.33 ₪ | 13.94 ₪ | 19.04 ₪ |

סה"כ צריכה
 סה"כ לתשלום

| | | |
|----------|--|--------------------|
| 38.53 ₪ | תשלום קבוע תשלום עבור גודל חיבור בKVA (3x40) סה"כ מע"מ 17.00% | סה"כ לתשלום |
| 8.42 ₪ | | |
| 104.26 ₪ | | |
| 17.72 ₪ | | |
| 121.99 ₪ | | כולל מע"מ |

התפלגות חיוב בש"ח לפי תעו"ז

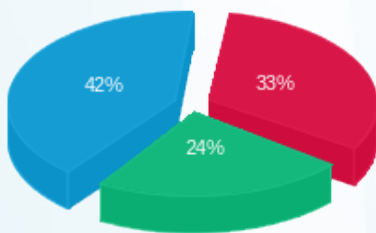

פסגה (19.04 ₪)
 גבע (13.94 ₪)
 שפל (24.33 ₪)

הסטוריית צריכה בקוט"ש

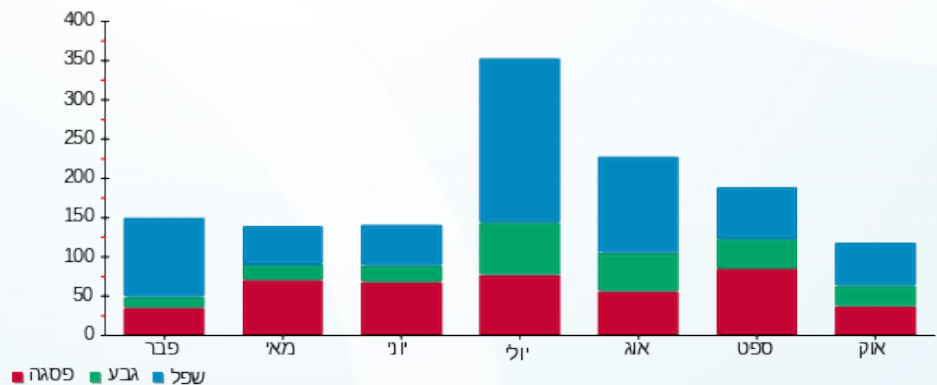



09/11/22 תאריך הפקה:
 28/10/22 תאריך קריאה נוכחית:
 24/09/22 תאריך קריאה קודמת:

שם דייר: ראשי שנאי 1
 שם אתר: מגדלי שקל בני ברק

לקוח/ה נכבד/ה, אנו מתכבדים להגיש את חישוב צריכת החשמל לתקופה 24/09/22 - 28/10/22:

ראשי שנאי 1 - 3 - 00025494 (0x0)

| סוג תעריף | סוג צריכה | קריאה קודמת | קריאה נוכחית | סה"כ צריכה בקוט"ש | מחיר לקוט"ש בא"ג | סה"כ לתשלום |
|-----------|-----------|---------------|---------------|-------------------|------------------|-------------|
| | | 24/09/22 | 28/10/22 | | | |
| 777 | פסגה | 11,088,678.00 | 11,140,373.19 | 51,695.19 | 49.77 | 25,728.69 ₪ |
| 778 | גבע | 4,541,264.18 | 4,569,279.61 | 28,015.43 | 41.06 | 11,503.14 ₪ |
| 779 | שפל | 7,627,736.33 | 7,670,288.36 | 42,552.03 | 33.83 | 14,395.35 ₪ |

סה"כ לדייר:

| פסגה | גבע | שפל | סה"כ | שיא ביקוש |
|-------------|-------------|-------------|-------------|-----------|
| 51,695.19 | 28,015.43 | 42,552.03 | 122,262.65 | 368.64 |
| 25,728.69 ₪ | 11,503.14 ₪ | 14,395.35 ₪ | 51,627.18 ₪ | |

סה"כ צריכה

סה"כ לתשלום

| | | |
|-------------|---|------------------|
| 214.45 ₪ | תשלום קבוע | |
| 0.00 ₪ | תשלום עבור גודל חיבור בKVA (0x0) | |
| 51,841.63 ₪ | סה"כ | |
| 8,813.08 ₪ | מע"מ 17.00% | |
| 60,654.71 ₪ | סה"כ לתשלום | כולל מע"מ |

התפלגות חיוב בש"ח לפי תעו"ז

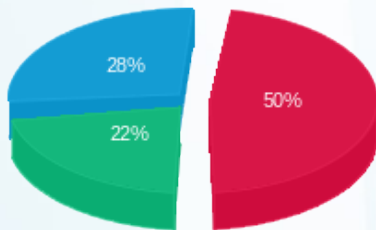

■ פסגה (25,728.69 ₪)
 ■ גבע (11,503.14 ₪)
 ■ שפל (14,395.35 ₪)

הסטוריית צריכה בקוט"ש

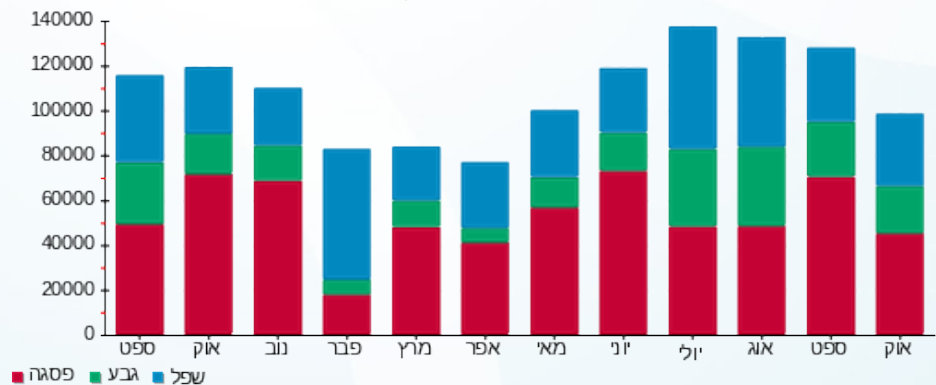

09/11/22 תאריך הפקה:
 28/10/22 תאריך קריאה נוכחית:
 24/09/22 תאריך קריאה קודמת:

שם דייר: ראשי שנאי 2
 שם אתר: מגדלי שקל בני ברק

לקוח/ה נכבד/ה, אנו מתכבדים להגיש את חישוב צריכת החשמל לתקופה 28/10/22 - 24/09/22:

ראשי שנאי 2 - 6 - 00025507 (0x0)

| סוג תעריף | סוג צריכה | קריאה קודמת | קריאה נוכחית | סה"כ צריכה בקוט"ש | מחיר לקוט"ש בא"ג | סה"כ לתשלום |
|-----------|-----------|---------------|---------------|-------------------|--------------------------|-------------|
| | | | 28/10/22 | 24/09/22 | פרטי חשבון עבור תאריכים: | |
| 777 | פסגה | 17,803,060.90 | 17,890,140.81 | 87,079.91 | 49.77 | 43,339.67 ₪ |
| 778 | גבע | 7,796,807.38 | 7,840,283.32 | 43,475.94 | 41.06 | 17,851.22 ₪ |
| 779 | שפל | 12,178,855.50 | 12,239,331.69 | 60,476.19 | 33.83 | 20,459.10 ₪ |

סה"כ לדייר:

| פסגה | גבע | שפל | סה"כ | שיא ביקוש |
|-------------|-------------|-------------|-------------|-----------|
| 87,079.91 | 43,475.94 | 60,476.19 | 191,032.04 | 661.26 |
| 43,339.67 ₪ | 17,851.22 ₪ | 20,459.10 ₪ | 81,649.99 ₪ | |

סה"כ צריכה
 סה"כ לתשלום

| | |
|-------------|----------------------------------|
| 214.45 ₪ | תשלום קבוע |
| 0.00 ₪ | תשלום עבור גודל חיבור בKVA (0x0) |
| 81,864.44 ₪ | סה"כ |
| 13,916.95 ₪ | מע"מ 17.00% |
| 95,781.39 ₪ | סה"כ לתשלום |
| | כולל מע"מ |

התפלגות חיוב בש"ח לפי תעו"ז

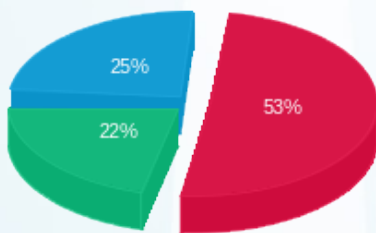

פסגה (43,339.67 ₪) 25%
 גבע (17,851.22 ₪) 22%
 שפל (20,459.10 ₪) 53%

הסטוריית צריכה בקוט"ש

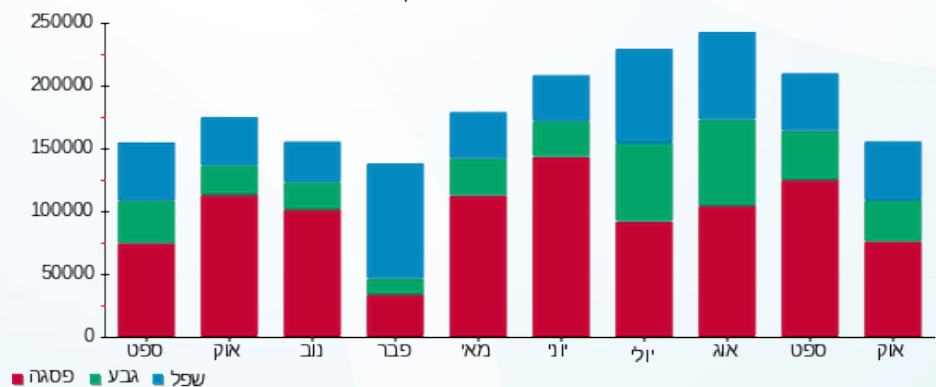



09/11/22 תאריך הפקדה:
 28/10/22 תאריך קריאה נוכחית:
 24/09/22 תאריך קריאה קודמת:

שם דייר: ר"ח שפילברג אבי (קומה 8)
 שם אתר: מגדלי שקל בני ברק

לקוח/ה נכבד/ה, אנו מתכבדים להגיש את חישוב צריכת החשמל לתקופה 28/10/22 - 24/09/22:

רו"ח שפילברג אבי (קומה 8) - 4 - 00024957 (3x63)

| סה"כ לתשלום | מחיר לקוט"ש בא"ג | סה"כ צריכה בקוט"ש | קריאה נוכחית | קריאה קודמת | סוג צריכה | סוג תעריף |
|-------------|------------------|-------------------|--------------|-------------|-----------|--------------------------|
| | | | 28/10/22 | 24/09/22 | | פרטי חשבון עבור תאריכים: |
| 211.15 ₪ | 49.77 | 424.26 | 87,983.64 | 87,559.38 | פסגה | 777 |
| 44.56 ₪ | 41.06 | 108.52 | 28,188.19 | 28,079.67 | גבע | 778 |
| 82.32 ₪ | 33.83 | 243.34 | 61,889.08 | 61,645.74 | שפל | 779 |

סה"כ לדייר:

| שיא ביקוש | סה"כ | שפל | גבע | פסגה |
|-----------|----------|---------|---------|----------|
| 4.26 | 776.12 | 243.34 | 108.52 | 424.26 |
| | 338.04 ₪ | 82.32 ₪ | 44.56 ₪ | 211.15 ₪ |

סה"כ צריכה
 סה"כ לתשלום

| | | |
|----------|--|--------------------|
| 38.53 ₪ | תשלום קבוע תשלום עבור גודל חיבור בKVA (3x63) סה"כ מע"מ 17.00% | סה"כ לתשלום |
| 13.26 ₪ | | |
| 389.82 ₪ | | |
| 66.27 ₪ | | |
| 456.09 ₪ | | כולל מע"מ |

התפלגות חיוב בש"ח לפי תעו"ז

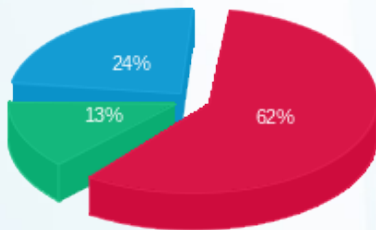

פסגה (211.15 ₪) ■
 גבע (44.56 ₪) ■
 שפל (82.32 ₪) ■

הסטוריית צריכה בקוט"ש

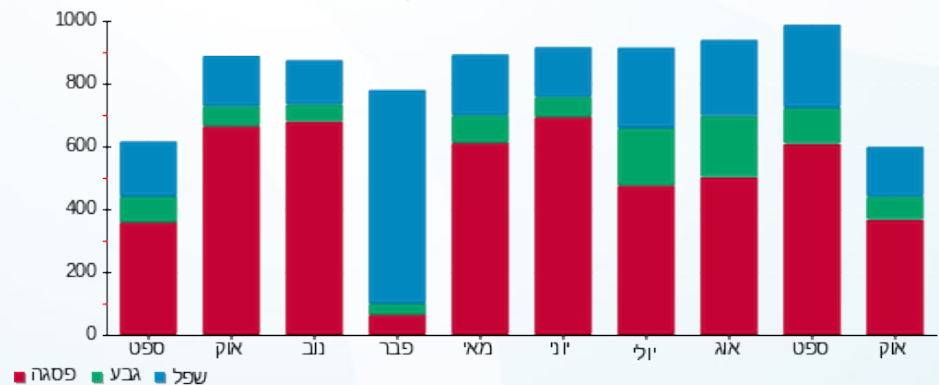

09/11/22 תאריך הפקה:
 28/10/22 תאריך קריאה נוכחית:
 24/09/22 תאריך קריאה קודמת:

שם דייר: רעני שלמה (קומה 9)
 שם אתר: מגדלי שקל בני ברק

לקוח/ה נכבד/ה, אנו מתכבדים להגיש את חישוב צריכת החשמל לתקופה 28/10/22 - 24/09/22:

רעני שלמה (קומה 9) - 2 - 00025044 (3x50)

| סוג תעריף | סוג צריכה | קריאה קודמת | קריאה נוכחית | סה"כ צריכה בקוט"ש | מחיר לקוט"ש בא"ג | סה"כ לתשלום |
|--------------------------|-----------|-------------|--------------|-------------------|------------------|-------------|
| פרטי חשבון עבור תאריכים: | | | | | | |
| 777 | פסגה | 24/09/22 | 28/10/22 | 299.86 | 49.77 | 149.24 ₪ |
| 778 | גבע | 24,805.85 | 24,867.20 | 61.35 | 41.06 | 25.19 ₪ |
| 779 | שפל | 38,001.47 | 38,120.43 | 118.96 | 33.83 | 40.24 ₪ |

סה"כ לדייר:

| פסגה | גבע | שפל | סה"כ | שיא ביקוש |
|----------|---------|---------|----------|-----------|
| 299.86 | 61.35 | 118.96 | 480.16 | 2.74 |
| 149.24 ₪ | 25.19 ₪ | 40.24 ₪ | 214.67 ₪ | |

סה"כ צריכה
 סה"כ לתשלום

| | | |
|----------|---|------------------|
| 38.53 ₪ | תשלום קבוע | |
| 10.52 ₪ | תשלום עבור גודל חיבור ב-KVA (3x50) | |
| 263.72 ₪ | סה"כ | |
| 44.83 ₪ | מע"מ 17.00% | |
| 308.56 ₪ | סה"כ לתשלום | כולל מע"מ |

התפלגות חיוב בש"ח לפי תעו"ז

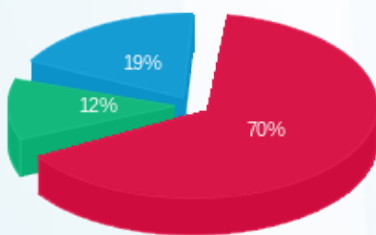

פסגה (149.24 ₪) 70%
 גבע (25.19 ₪) 12%
 שפל (40.24 ₪) 19%

הסטוריית צריכה בקוט"ש

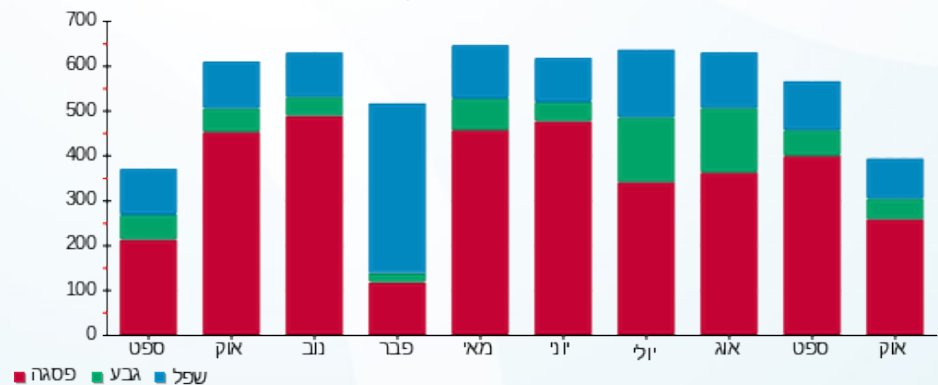



09/11/22

תאריך הפקדה:

שם דייר: שטרן וייס (קומה 9)
שם אתר: מגדלי שקל בני ברק

28/10/22

תאריך קריאה נוכחית:

24/09/22

תאריך קריאה קודמת:

לקוח/ה נכבד/ה, אנו מתכבדים להגיש את חישוב צריכת החשמל לתקופה 24/09/22 - 28/10/22:

שטרן וייס (קומה 9) - 1 - 00025044(3x40)

| סוג תעריף | סוג צריכה | קריאה קודמת | קריאה נוכחית | סה"כ צריכה בקוט"ש | מחיר לקוט"ש בא"ג | סה"כ לתשלום |
|--------------------------|-----------|-------------|--------------|-------------------|------------------|-------------|
| פרטי חשבון עבור תאריכים: | | | | | | |
| 777 | פסגה | 24/09/22 | 28/10/22 | 444.39 | 49.77 | 221.17 ₪ |
| 778 | גבע | 22,278.43 | 22,404.12 | 125.69 | 41.06 | 51.61 ₪ |
| 779 | שפל | 35,379.69 | 35,574.71 | 195.02 | 33.83 | 65.97 ₪ |

סה"כ לדייר:

| פסגה | גבע | שפל | סה"כ | שיא ביקוש |
|----------|---------|---------|----------|-----------|
| 444.39 | 125.69 | 195.02 | 765.10 | 4.21 |
| 221.17 ₪ | 51.61 ₪ | 65.97 ₪ | 338.76 ₪ | |

סה"כ צריכה

סה"כ לתשלום

| | | |
|----------|--|------------------|
| 38.53 ₪ | תשלום קבוע תשלום עבור גודל חיבור בKVA (3x40) סה"כ מע"מ 17.00% | |
| 8.42 ₪ | | |
| 385.70 ₪ | | |
| 65.57 ₪ | | |
| 451.27 ₪ | סה"כ לתשלום | כולל מע"מ |

התפלגות חיוב בש"ח לפי תעו"ז

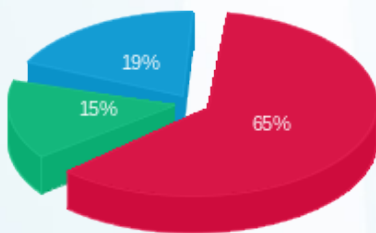

פסגה (221.17 ₪) 65%
גבע (51.61 ₪) 15%
שפל (65.97 ₪) 19%

הסטוריית צריכה בקוט"ש

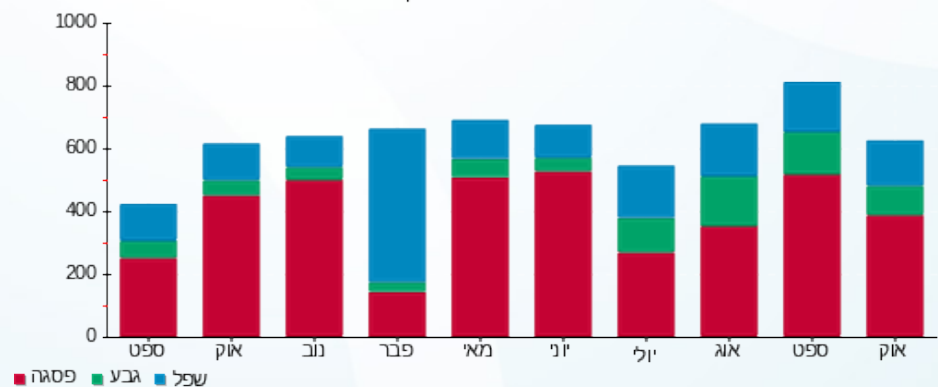



09/11/22

תאריך הפקדה:

שם דייר: שלכם 1 (קומה 5)
שם אתר: מגדלי שקל בני ברק

28/10/22

תאריך קריאה נוכחית:

24/09/22

תאריך קריאה קודמת:

לקוח/ה נכבד/ה, אנו מתכבדים להגיש את חישוב צריכת החשמל לתקופה 24/09/22 - 28/10/22:

שלכם (קומה 5) - 3 - 00022685 (3x25)

| סה"כ לתשלום | מחיר לקוט"ש בא"ג | סה"כ צריכה בקוט"ש | קריאה נוכחית | קריאה קודמת | סוג צריכה | סוג תעריף |
|-------------|------------------|-------------------|--------------|-------------|-----------|--------------------------|
| | | | 28/10/22 | 24/09/22 | | פרטי חשבון עבור תאריכים: |
| ₪ 3.78 | 49.77 | 7.60 | 32,281.01 | 32,273.42 | פסגה | 777 |
| ₪ 2.29 | 41.06 | 5.57 | 12,467.58 | 12,462.01 | גבע | 778 |
| ₪ 3.05 | 33.83 | 9.03 | 27,975.67 | 27,966.65 | שפל | 779 |

סה"כ לדייר:

| שיא ביקוש | סה"כ | שפל | גבע | פסגה |
|-----------|--------|--------|--------|--------|
| 0.10 | 22.19 | 9.03 | 5.57 | 7.60 |
| | ₪ 9.12 | ₪ 3.05 | ₪ 2.29 | ₪ 3.78 |

סה"כ צריכה

סה"כ לתשלום

| | | |
|---------|--|------------------|
| ₪ 38.53 | תשלום קבוע | |
| ₪ 5.26 | תשלום עבור גודל חיבור בKVA (3x25) | |
| ₪ 52.91 | סה"כ | |
| ₪ 8.99 | מע"מ 17.00% | |
| ₪ 61.91 | סה"כ לתשלום | כולל מע"מ |

התפלגות חיוב בש"ח לפי תעו"ז

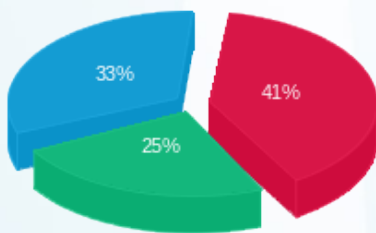

פסגה (₪ 3.78) 41%
גבע (₪ 2.29) 25%
שפל (₪ 3.05) 33%

הסטוריית צריכה בקוט"ש

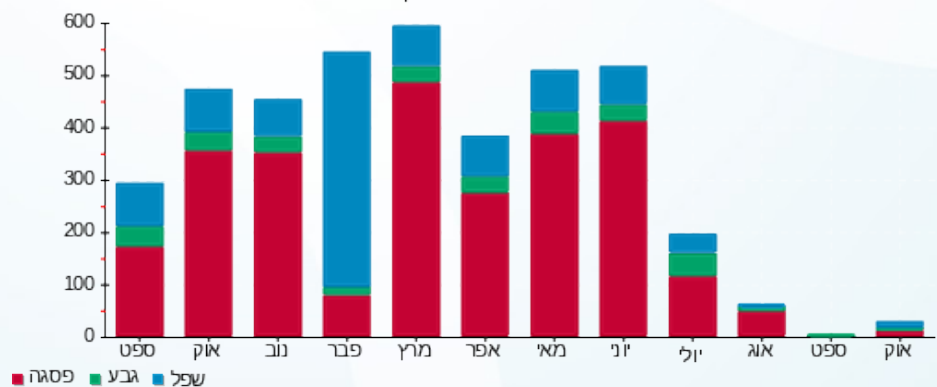



09/11/22

תאריך הפקדה:

שם דייר: שלכם 2 (קומה 5)
שם אתר: מגדלי שקל בני ברק

28/10/22

תאריך קריאה נוכחית:

24/09/22

תאריך קריאה קודמת:

לקוח/ה נכבד/ה, אנו מתכבדים להגיש את חישוב צריכת החשמל לתקופה 24/09/22 - 28/10/22:

שלכם 2 (קומה 5) - 1 - 00022685 (3x40)

| סה"כ לתשלום | מחיר לקוט"ש בא"ג | סה"כ צריכה בקוט"ש | קריאה נוכחית | קריאה קודמת | סוג צריכה | סוג תעריף |
|-------------|------------------|-------------------|--------------|-------------|-----------|--------------------------|
| | | | 28/10/22 | 24/09/22 | | פרטי חשבון עבור תאריכים: |
| 144.39 ₪ | 49.77 | 290.11 | 75,884.86 | 75,594.75 | פסגה | 777 |
| 28.97 ₪ | 41.06 | 70.57 | 19,738.97 | 19,668.40 | גבע | 778 |
| 49.90 ₪ | 33.83 | 147.50 | 57,974.14 | 57,826.65 | שפל | 779 |

סה"כ לדייר:

| שיא ביקוש | סה"כ | שפל | גבע | פסגה |
|-----------|----------|---------|---------|----------|
| 3.45 | 508.17 | 147.50 | 70.57 | 290.11 |
| | 223.26 ₪ | 49.90 ₪ | 28.97 ₪ | 144.39 ₪ |

סה"כ צריכה

סה"כ לתשלום

| | | |
|----------|--|--------------------|
| 214.45 ₪ | תשלום קבוע תשלום עבור גודל חיבור בKVA (3x40) סה"כ מע"מ 17.00% | סה"כ לתשלום |
| 8.42 ₪ | | |
| 446.13 ₪ | | |
| 75.84 ₪ | | |
| 521.97 ₪ | | כולל מע"מ |

התפלגות חיוב בש"ח לפי תעו"ז

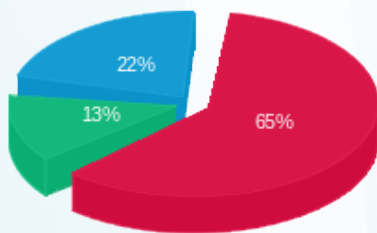

פסגה (144.39 ₪) 65%
גבע (28.97 ₪) 13%
שפל (49.90 ₪) 22%

הסטוריית צריכה בקוט"ש

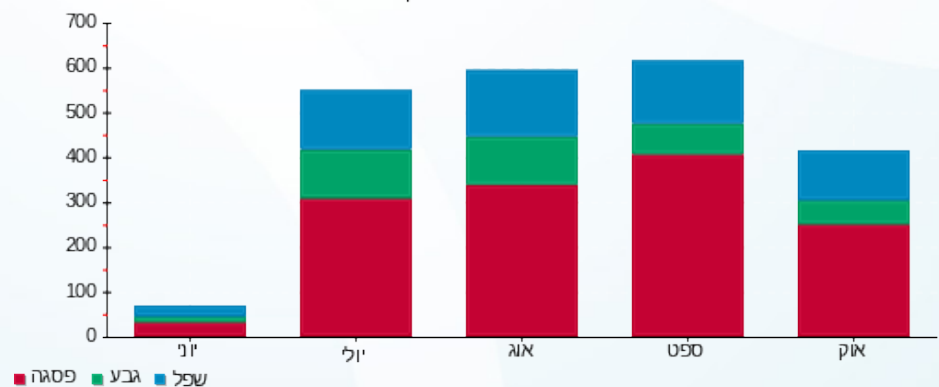



09/11/22

תאריך הפקדה:

שם דייר: שלמה לוי (קומה 11)

28/10/22

תאריך קריאה נוכחית:

שם אתר: מגדלי שקל בני ברק

24/09/22

תאריך קריאה קודמת:

לקוח/ה נכבד/ה, אנו מתכבדים להגיש את חישוב צריכת החשמל לתקופה 28/10/22 - 24/09/22:

שלמה לוי (קומה 11) - 8 - 00025038(3x32)

| סוג תעריף | סוג צריכה | קריאה קודמת | קריאה נוכחית | סה"כ צריכה בקוט"ש | מחיר לקוט"ש בא"ג | סה"כ לתשלום |
|--------------------------|-----------|-------------|--------------|-------------------|------------------|-------------|
| פרטי חשבון עבור תאריכים: | | | | | | |
| 777 | פסגה | 24/09/22 | 28/10/22 | 224.13 | 49.77 | 111.55 ₪ |
| 778 | גבע | 34,741.46 | 34,832.10 | 90.64 | 41.06 | 37.21 ₪ |
| 779 | שפל | 48,557.01 | 48,721.32 | 164.30 | 33.83 | 55.58 ₪ |

סה"כ לדייר:

| פסגה | גבע | שפל | סה"כ | שיא ביקוש |
|----------|---------|---------|----------|-----------|
| 224.13 | 90.64 | 164.30 | 479.07 | 2.12 |
| 111.55 ₪ | 37.21 ₪ | 55.58 ₪ | 204.35 ₪ | |

סה"כ צריכה

סה"כ לתשלום

| | | |
|----------|---|---------------------------|
| 38.53 ₪ | <p>תשלום קבוע</p> <p>תשלום עבור גודל חיבור בKVA (3x32)</p> <p>סה"כ</p> <p>מע"מ 17.00%</p> | <p>סה"כ לתשלום</p> |
| 6.73 ₪ | | |
| 249.61 ₪ | | |
| 42.43 ₪ | | |
| 292.04 ₪ | | <p>כולל מע"מ</p> |

התפלגות חיוב בש"ח לפי תעו"ז

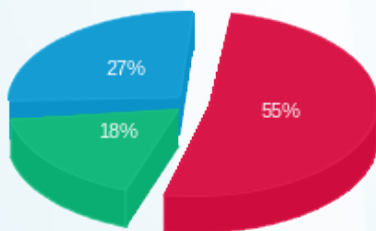

פסגה (111.55 ₪) 55%
 גבע (37.21 ₪) 18%
 שפל (55.58 ₪) 27%

הסטוריית צריכה בקוט"ש

