



10/11/22 תאריך הפקה:  
 11/10/22 תאריך קריאה נוכחית:  
 08/09/22 תאריך קריאה קודמת:

שם דייר: בנין 3 עיריית ירושלים  
 שם אתר: יבולים ירושלים עין כרם

לקוח/ה נכבד/ה, אנו מתכבדים להגיש את חישוב צריכת החשמל לתקופה 08/09/22 - 11/10/22:

בנין 3 עיריית ירושלים - 4 - 81034001(0x0)

סוג תעריף	סוג צריכה	קריאה קודמת	קריאה נוכחית	סה"כ צריכה בקוט"ש	מחיר לקוט"ש בא"ג	סה"כ לתשלום
פרטי חשבון עבור תאריכים:						
777	פסגה	08/09/22	11/10/22	2,775.50	49.77	1,381.37 ₪
778	גבע	55,888.80	57,510.10	1,621.30	41.06	665.71 ₪
779	שפל	183,380.70	186,522.20	3,141.50	33.83	1,062.77 ₪

סה"כ לדייר:

פסגה	גבע	שפל	סה"כ	שיא ביקוש
2,775.50	1,621.30	3,141.50	7,538.30	20.60
1,381.37 ₪	665.71 ₪	1,062.77 ₪	3,109.84 ₪	

סה"כ צריכה

סה"כ לתשלום

214.45 ₪	תשלום קבוע	
0.00 ₪	תשלום עבור גודל חיבור בKVA (0x0)	
3,324.29 ₪	סה"כ לתשלום	לא כולל מע"מ

התפלגות חיוב בש"ח לפי תעו"ז

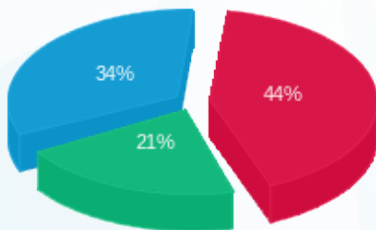

פסגה (1,381.37 ₪) 44%  
 גבע (665.71 ₪) 21%  
 שפל (1,062.77 ₪) 34%

הסטוריית צריכה בקוט"ש

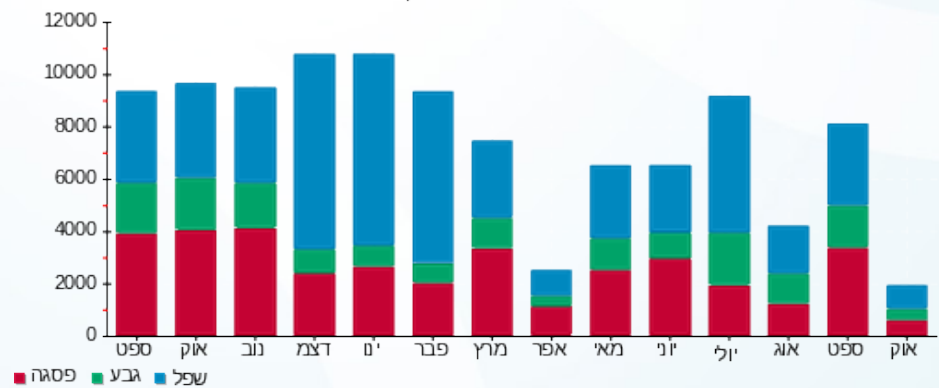



10/11/22 תאריך הפקדה:  
 11/10/22 תאריך קריאה נוכחית:  
 08/09/22 תאריך קריאה קודמת:

שם דייר: בנין 4 שלום בנין  
 שם אתר: יבולים ירושלים עין כרם

לקוח/ה נכבד/ה, אנו מתכבדים להגיש את חישוב צריכת החשמל לתקופה 08/09/22 - 11/10/22:

בנין 4 שלום בנין - 6 - 81034001(0x0)

סוג תעריף	סוג צריכה	קריאה קודמת	קריאה נוכחית	סה"כ צריכה בקוט"ש	מחיר לקוט"ש בא"ג	סה"כ לתשלום
		08/09/22	11/10/22			
777	פסגה	157,094.50	160,962.50	3,868.00	49.77	1,925.10 ₪
778	גבע	85,806.10	88,906.00	3,099.90	41.06	1,272.82 ₪
779	שפל	264,029.70	269,595.60	5,565.90	33.83	1,882.94 ₪

סה"כ לדייר:

פסגה	גבע	שפל	סה"כ	שיא ביקוש
3,868.00	3,099.90	5,565.90	12,533.80	28.80
1,925.10 ₪	1,272.82 ₪	1,882.94 ₪	5,080.87 ₪	

סה"כ צריכה  
 סה"כ לתשלום

214.45 ₪	תשלום קבוע	
0.00 ₪	תשלום עבור גודל חיבור בKVA (0x0)	
5,295.32 ₪	סה"כ לתשלום	לא כולל מע"מ

התפלגות חיוב בש"ח לפי תעו"ז

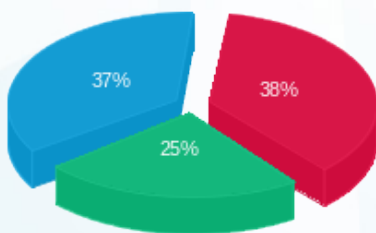

■ פסגה (1,925.10 ₪)  
 ■ גבע (1,272.82 ₪)  
 ■ שפל (1,882.94 ₪)

הסטוריית צריכה בקוט"ש

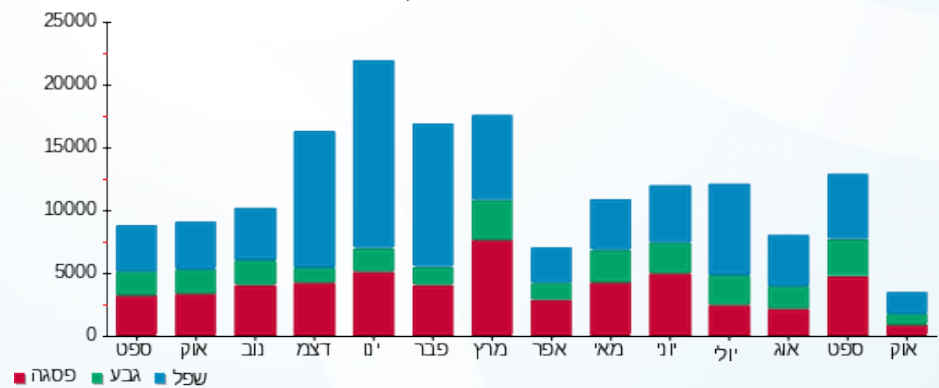



10/11/22 תאריך הפקה:  
 11/10/22 תאריך קריאה נוכחית:  
 08/09/22 תאריך קריאה קודמת:

שם דייר: בנין משרדים שלום בניין  
 שם אתר: יבולים ירושלים עין כרם

לקוח/ה נכבד/ה, אנו מתכבדים להגיש את חישוב צריכת החשמל לתקופה 08/09/22 - 11/10/22:

בנין משרדים שלום בניין - 2 - (0x0)81034001

סוג תעריף	סוג צריכה	קריאה קודמת	קריאה נוכחית	סה"כ צריכה בקוט"ש	מחיר לקוט"ש בא"ג	סה"כ לתשלום
פרטי חשבון עבור תאריכים:						
777	פסגה	08/09/22	11/10/22	2,002.70	49.77	996.74 ₪
778	גבע	30,525.80	32,018.10	1,492.30	41.06	612.74 ₪
779	שפל	103,903.00	106,603.60	2,700.60	33.83	913.61 ₪

סה"כ לדייר:

פסגה	גבע	שפל	סה"כ	שיא ביקוש
2,002.70	1,492.30	2,700.60	6,195.60	15.70
996.74 ₪	612.74 ₪	913.61 ₪	2,523.10 ₪	

סה"כ צריכה  
 סה"כ לתשלום

214.45 ₪	תשלום קבוע	
0.00 ₪	תשלום עבור גודל חיבור בKVA (0x0)	
2,737.55 ₪	סה"כ לתשלום	לא כולל מע"מ

התפלגות חיוב בש"ח לפי תעו"ז

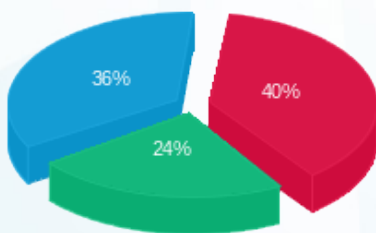

■ פסגה (996.74 ₪)  
 ■ גבע (612.74 ₪)  
 ■ שפל (913.61 ₪)

הסטוריית צריכה בקוט"ש





10/11/22 תאריך הפקה:  
 11/10/22 תאריך קריאה נוכחית:  
 08/09/22 תאריך קריאה קודמת:

שם דייר: חדר מכונות דוודים  
 שם אתר: יבולים ירושלים עין כרם

לקוח/ה נכבד/ה, אנו מתכבדים להגיש את חישוב צריכת החשמל לתקופה 11/10/22 - 08/09/22:

חדר מכונות דוודים - 5 - 81034001(0x0)

סוג תעריף	סוג צריכה	קריאה קודמת	קריאה נוכחית	סה"כ צריכה בקוט"ש	מחיר לקוט"ש בא"ג	סה"כ לתשלום
פרטי חשבון עבור תאריכים:						
777	פסגה	08/09/22	11/10/22	585.20	49.77	291.25 ₪
778	גבע	6,196.20	6,442.60	246.40	41.06	101.17 ₪
779	שפל	18,366.50	18,975.20	608.70	33.83	205.92 ₪

סה"כ לדייר:

פסגה	גבע	שפל	סה"כ	שיא ביקוש
585.20	246.40	608.70	1,440.30	7.40
291.25 ₪	101.17 ₪	205.92 ₪	598.35 ₪	

סה"כ צריכה  
 סה"כ לתשלום

214.45 ₪	תשלום קבוע	
0.00 ₪	תשלום עבור גודל חיבור בKVA (0x0)	
812.80 ₪	סה"כ לתשלום	לא כולל מע"מ

התפלגות חיוב בש"ח לפי תע"ז

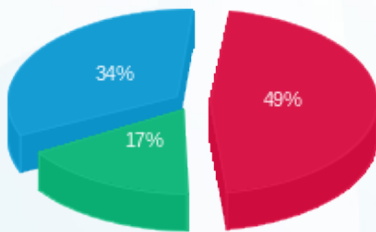

פסגה (291.25 ₪) 49%  
 גבע (101.17 ₪) 17%  
 שפל (205.92 ₪) 34%

הסטוריית צריכה בקוט"ש





10/11/22 תאריך הפקדה:  
 11/10/22 תאריך קריאה נוכחית:  
 08/09/22 תאריך קריאה קודמת:

שם דייר: חדר מכונות לוח תאורה הקפית  
 שם אתר: יבולים ירושלים עין כרם

לקוח/ה נכבד/ה, אנו מתכבדים להגיש את חישוב צריכת החשמל לתקופה 11/10/22 - 08/09/22:

חדר מכונות לוח תאורה הקפית - 7 - 81034001(0x0)

סה"כ לתשלום	מחיר לקוט"ש בא"ג	סה"כ צריכה בקוט"ש	קריאה נוכחית	קריאה קודמת	סוג צריכה	סוג תעריף
			11/10/22	08/09/22		פרטי חשבון עבור תאריכים:
164.09 ₪	49.77	329.70	12,230.60	11,900.90	פסגה	777
73.66 ₪	41.06	179.40	6,508.60	6,329.20	גבע	778
96.21 ₪	33.83	284.40	20,742.30	20,457.90	שפל	779

סה"כ לדייר:

שיא ביקוש	סה"כ	שפל	גבע	פסגה
4.20	793.50	284.40	179.40	329.70
	333.97 ₪	96.21 ₪	73.66 ₪	164.09 ₪

סה"כ צריכה  
 סה"כ לתשלום

214.45 ₪	<b>תשלום קבוע</b>	
0.00 ₪	<b>תשלום עבור גודל חיבור בKVA (0x0)</b>	
548.42 ₪	<b>סה"כ לתשלום</b>	<b>לא כולל מע"מ</b>

התפלגות חיוב בש"ח לפי תעו"ז

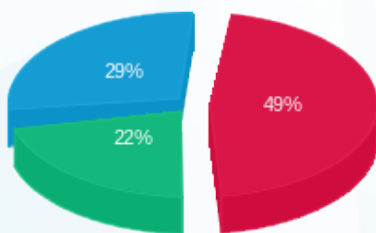

■ פסגה (164.09 ₪)  
 ■ גבע (73.66 ₪)  
 ■ שפל (96.21 ₪)

הסטוריית צריכה בקוט"ש

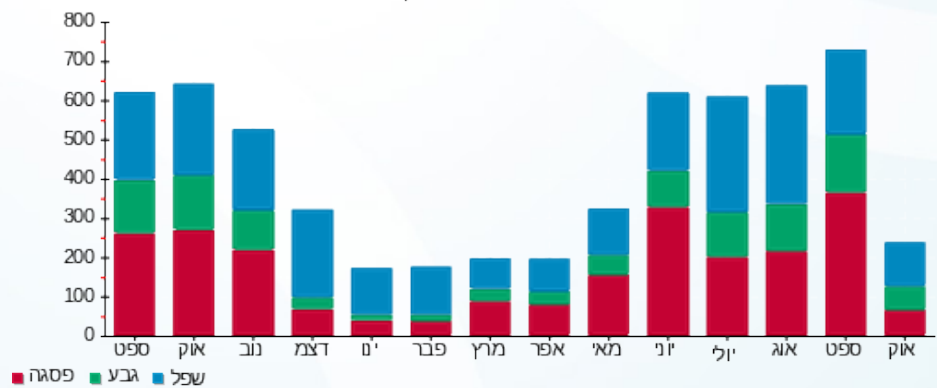



10/11/22 תאריך הפקה:  
 11/10/22 תאריך קריאה נוכחית:  
 08/09/22 תאריך קריאה קודמת:

**שם דייר:** ישיבה היכל יצחק  
**שם אתר:** יבולים ירושלים עין כרם

**לקוח/ה נכבד/ה, אנו מתכבדים להגיש את חישוב צריכת החשמל לתקופה 08/09/22 - 11/10/22:**
**בנין משרדים שלום בניך - 2 - (0x0)81034001**

סוג תעריף	סוג צריכה	קריאה קודמת	קריאה נוכחית	סה"כ צריכה בקוט"ש	מחיר לקוט"ש בא"ג	סה"כ לתשלום
פרטי חשבון עבור תאריכים:			11/10/22	08/09/22		
777	פסגה	58,813.00	60,815.70	-2,002.70	49.77	₪ -996.74
778	גבע	30,525.80	32,018.10	-1,492.30	41.06	₪ -612.74
779	שפל	103,903.00	106,603.60	-2,700.60	33.83	₪ -913.61

**בנין 3 עיריית ירושלים - 4 - (0x0)81034001**

סוג תעריף	סוג צריכה	קריאה קודמת	קריאה נוכחית	סה"כ צריכה בקוט"ש	מחיר לקוט"ש בא"ג	סה"כ לתשלום
פרטי חשבון עבור תאריכים:			11/10/22	08/09/22		
777	פסגה	111,586.30	114,361.80	-2,775.50	49.77	₪ -1,381.37
778	גבע	55,888.80	57,510.10	-1,621.30	41.06	₪ -665.71
779	שפל	183,380.70	186,522.20	-3,141.50	33.83	₪ -1,062.77

**חדר מכונות דוודים - 5 - (0x0)81034001**

סוג תעריף	סוג צריכה	קריאה קודמת	קריאה נוכחית	סה"כ צריכה בקוט"ש	מחיר לקוט"ש בא"ג	סה"כ לתשלום
פרטי חשבון עבור תאריכים:			11/10/22	08/09/22		
777	פסגה	14,255.30	14,840.50	-585.20	49.77	₪ -291.25
778	גבע	6,196.20	6,442.60	-246.40	41.06	₪ -101.17
779	שפל	18,366.50	18,975.20	-608.70	33.83	₪ -205.92

**בנין 4 שלום בניך - 6 - (0x0)81034001**

סוג תעריף	סוג צריכה	קריאה קודמת	קריאה נוכחית	סה"כ צריכה בקוט"ש	מחיר לקוט"ש בא"ג	סה"כ לתשלום
פרטי חשבון עבור תאריכים:			11/10/22	08/09/22		
777	פסגה	157,094.50	160,962.50	-3,868.00	49.77	₪ -1,925.10
778	גבע	85,806.10	88,906.00	-3,099.90	41.06	₪ -1,272.82
779	שפל	264,029.70	269,595.60	-5,565.90	33.83	₪ -1,882.94





חדר מכונות לוח תאורה הקפית - 7 - 81034001(0x0)

סוג תעריף	סוג צריכה	קריאה קודמת	קריאה נוכחית	סה"כ צריכה בקוט"ש	מחיר לקוט"ש בא"ג	סה"כ לתשלום
פרטי חשבון עבור תאריכים:			11/10/22	08/09/22		
777	פסגה	11,900.90	12,230.60	-329.70	49.77	₪ -164.09
778	גבע	6,329.20	6,508.60	-179.40	41.06	₪ -73.66
779	שפל	20,457.90	20,742.30	-284.40	33.83	₪ -96.21

ראשי לוח כרמית - 8 - 81034001(0x0)

סוג תעריף	סוג צריכה	קריאה קודמת	קריאה נוכחית	סה"כ צריכה בקוט"ש	מחיר לקוט"ש בא"ג	סה"כ לתשלום
פרטי חשבון עבור תאריכים:			11/10/22	08/09/22		
777	פסגה	919,028.50	949,286.00	30,257.50	49.77	₪ 15,059.16
778	גבע	471,535.50	492,363.00	20,827.50	41.06	₪ 8,551.77
779	שפל	1,485,688.50	1,527,661.00	41,972.50	33.83	₪ 14,199.30

סה"כ לדירה:

פסגה	גבע	שפל	סה"כ	שיא ביקוש
20,696.40	14,188.20	29,671.40	64,556.00	170.00
₪ 10,300.60	₪ 5,825.67	₪ 10,037.83	₪ 26,164.11	

סה"כ צריכה  
סה"כ לתשלום

214.45 ₪	<b>תשלום קבוע</b>	
0.00 ₪	<b>תשלום עבור גודל חיבור בKVA (0x0)</b>	
26,378.56 ₪	<b>סה"כ לתשלום</b>	<b>לא כולל מע"מ</b>

התפלגות חיוב בש"ח לפי תעו"ז

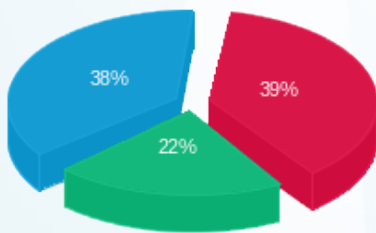

פסגה (₪ 10,300.60) 39%  
גבע (₪ 5,825.67) 22%  
שפל (₪ 10,037.83) 38%

הסטוריית צריכה בקוט"ש

