

10/11/22 תאריך הפקה:
 02/11/22 תאריך קריאה נוכחית:
 01/10/22 תאריך קריאה קודמת:

שם דייר: ק.קרקע עליונה גלידה גולדה
 שם אתר: אמות חולון

לקוח/ה נכבד/ה, אנו מתכבדים להגיש את חישוב צריכת החשמל לתקופה 02/11/22 - 01/10/22:

גלידה גולדה ב.חינוי - 4 - 20004202(3x160)

סוג תעריף	סוג צריכה	קריאה קודמת	קריאה נוכחית	סה"כ צריכה בקוט"ש	מחיר לקוט"ש בא"ג	סה"כ לתשלום
			02/11/22	01/10/22	פרטי חשבון עבור תאריכים:	
777	פסגה	16,911.36	19,177.76	2,266.40	49.77	1,127.99 ₪
778	גבע	8,486.56	9,925.12	1,438.56	41.06	590.67 ₪
779	שפל	18,487.04	20,689.12	2,202.08	33.83	744.96 ₪

גלידה גולדה חינוי - 4 - 20004207(3x160)

סוג תעריף	סוג צריכה	קריאה קודמת	קריאה נוכחית	סה"כ צריכה בקוט"ש	מחיר לקוט"ש בא"ג	סה"כ לתשלום
			02/11/22	01/10/22	פרטי חשבון עבור תאריכים:	
777	פסגה	8,187.36	9,351.20	1,163.84	49.77	579.24 ₪
778	גבע	4,595.04	5,393.60	798.56	41.06	327.89 ₪
779	שפל	12,915.04	14,636.96	1,721.92	33.83	582.53 ₪

סה"כ לדירה:

פסגה	גבע	שפל	סה"כ	שיא ביקוש
3,430.24	2,237.12	3,924.00	9,591.36	309.76
1,707.23 ₪	918.56 ₪	1,327.49 ₪	3,953.28 ₪	

סה"כ צריכה
 סה"כ לתשלום

תשלום קבוע	תשלום עבור גודל חיבור בKVA (3x320)	סה"כ לתשלום	לא כולל מע"מ
214.45 ₪	63.48 ₪	4,231.21 ₪	

התפלגות חיוב בש"ח לפי תע"ז

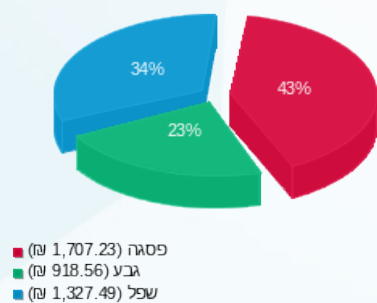

הסטוריית צריכה בקוט"ש

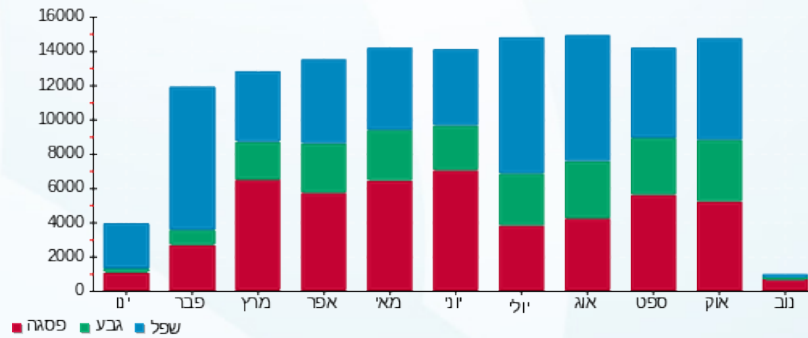

10/11/22 תאריך הפקדה:
 02/11/22 תאריך קריאה נוכחית:
 01/10/22 תאריך קריאה קודמת:

שם דייר: ק.קרקע עליונה פיצה פאפא ג'ונס
 שם אתר: אמות חולון

לקוח/ה נכבד/ה, אנו מתכבדים להגיש את חישוב צריכת החשמל לתקופה 02/11/22 - 01/10/22:

ק.קרקע עליונה ב.חינוי 1 - 20004201(3x160)

סוג תעריף	סוג צריכה	קריאה קודמת	קריאה נוכחית	סה"כ צריכה בקוט"ש	מחיר לקוט"ש בא"ג	סה"כ לתשלום
פרטי חשבון עבור תאריכים:						
777	פסגה	01/10/22	02/11/22	1,284.96	49.77	639.52 ₪
778	גבע	4,380.32	5,344.64	964.32	41.06	395.95 ₪
779	שפל	9,167.36	10,736.64	1,569.28	33.83	530.89 ₪

סה"כ לדייר:

פסגה	גבע	שפל	סה"כ	שיא ביקוש
1,284.96	964.32	1,569.28	3,818.56	307.71
₪ 639.52	₪ 395.95	₪ 530.89	₪ 1,566.36	

סה"כ צריכה
 סה"כ לתשלום

214.45 ₪	תשלום קבוע	
31.74 ₪	תשלום עבור גודל חיבור בKVA (3x160)	
1,812.55 ₪	סה"כ לתשלום	לא כולל מע"מ

התפלגות חיוב בש"ח לפי תעו"ז

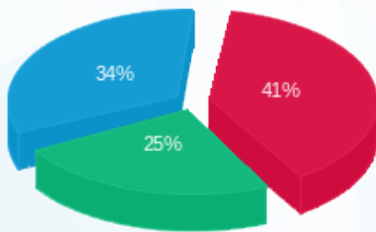

פסגה (₪ 639.52) ■
 גבע (₪ 395.95) ■
 שפל (₪ 530.89) ■

הסטוריית צריכה בקוט"ש

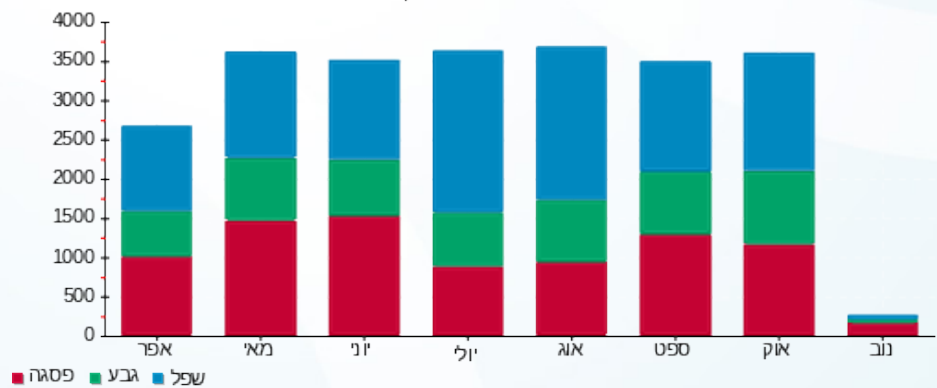

10/11/22 תאריך הפקה:
 02/11/22 תאריך קריאה נוכחית:
 01/10/22 תאריך קריאה קודמת:

שם דייר: ק.קרקע תחתונה חדר כושר
 שם אתר: אמות חולון

לקוח/ה נכבד/ה, אנו מתכבדים להגיש את חישוב צריכת החשמל לתקופה 02/11/22 - 01/10/22:

חדר כושר - 1 - 20004097 (3x630)

סה"כ לתשלום	מחיר לקוט"ש בא"ג	סה"כ צריכה בקוט"ש	קריאה נוכחית	קריאה קודמת	סוג צריכה	סוג תעריף
			02/11/22	01/10/22		פרטי חשבון עבור תאריכים:
₪ 929.31	49.77	1,867.20	15,619.20	13,752.00	פסגה	777
₪ 204.97	41.06	499.20	6,697.20	6,198.00	גבע	778
₪ 467.26	33.83	1,381.20	19,946.40	18,565.20	שפל	779

סה"כ לדייר:

שיא ביקוש	סה"כ	שפל	גבע	פסגה
21.04	3,747.60	1,381.20	499.20	1,867.20
	₪ 1,601.54	₪ 467.26	₪ 204.97	₪ 929.31

סה"כ צריכה
 סה"כ לתשלום

₪ 214.45	תשלום קבוע	
₪ 124.98	תשלום עבור גודל חיבור בKVA (3x630)	
₪ 1,940.97	סה"כ לתשלום	לא כולל מע"מ

התפלגות חיוב בש"ח לפי תעו"ז

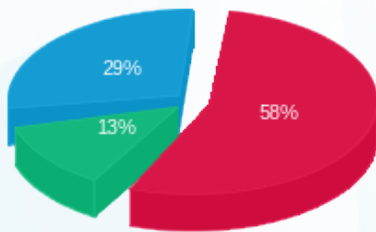

■ פסגה (₪ 929.31)
 ■ גבע (₪ 204.97)
 ■ שפל (₪ 467.26)

הסטוריית צריכה בקוט"ש

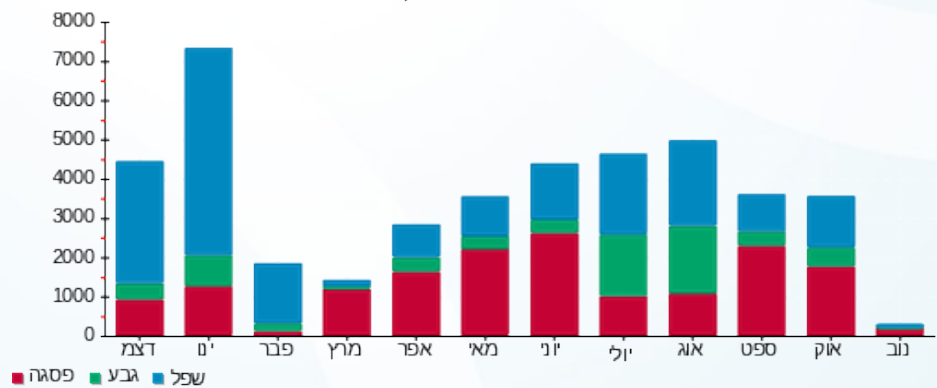

10/11/22 תאריך הפקה:
 02/11/22 תאריך קריאה נוכחית:
 01/10/22 תאריך קריאה קודמת:

שם דייר: קומה 06 משרדי קמפוס
 שם אתר: אמות חולון

לקוח/ה נכבד/ה, אנו מתכבדים להגיש את חישוב צריכת החשמל לתקופה 02/11/22 - 01/10/22:

משרדי קמפוס ק.6 ראשי חיוני - 1 - (3x250)20004437

סוג תעריף	סוג צריכה	קריאה קודמת	קריאה נוכחית	סה"כ צריכה בקוט"ש	מחיר לקוט"ש בא"ג	סה"כ לתשלום
			02/11/22	01/10/22	פרטי חשבון עבור תאריכים:	
777	פסגה	13,034.50	14,936.75	1,902.25	49.77	946.75 ₪
778	גבע	5,077.25	5,640.25	563.00	41.06	231.17 ₪
779	שפל	10,620.00	11,757.25	1,137.25	33.83	384.73 ₪

משרדי קמפוס ק.6 ראשי ב.חיוני - 1 - (3x630)20004439

סוג תעריף	סוג צריכה	קריאה קודמת	קריאה נוכחית	סה"כ צריכה בקוט"ש	מחיר לקוט"ש בא"ג	סה"כ לתשלום
			02/11/22	01/10/22	פרטי חשבון עבור תאריכים:	
777	פסגה	5,224.80	5,897.40	672.60	49.77	334.75 ₪
778	גבע	2,709.00	3,124.20	415.20	41.06	170.48 ₪
779	שפל	7,862.40	8,778.60	916.20	33.83	309.95 ₪

סה"כ לדירה:

פסגה	גבע	שפל	סה"כ	שיא ביקוש
2,574.85	978.20	2,053.45	5,606.50	15.64
₪ 1,281.50	₪ 401.65	₪ 694.68	₪ 2,377.83	

סה"כ צריכה
 סה"כ לתשלום

214.45 ₪	תשלום קבוע	
174.57 ₪	תשלום עבור גודל חיבור בKVA (3x880)	
2,766.86 ₪	סה"כ לתשלום	לא כולל מע"מ

התפלגות חיוב בש"ח לפי תע"ז

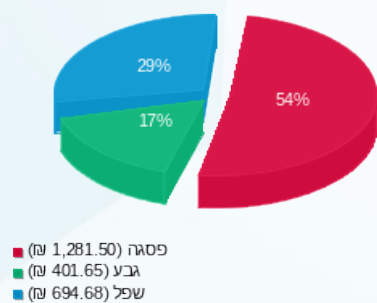

הסטוריית צריכה בקוט"ש

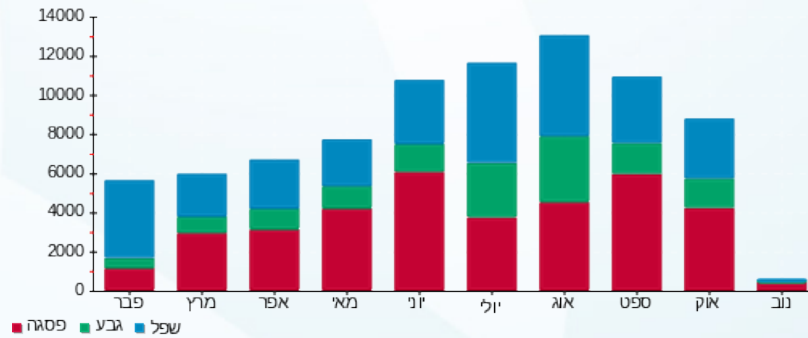



10/11/22

תאריך הפקה:

שם דייר: קומה 12 פמי פרימיום

02/11/22

תאריך קריאה נוכחית:

שם אתר: אמות חולון

01/10/22

תאריך קריאה קודמת:

לקוח/ה נכבד/ה, אנו מתכבדים להגיש את חישוב צריכת החשמל לתקופה 02/11/22 - 01/10/22:
ראשי ב.חיוני ק.12 - 1 - 20004460(3x630)

סוג תעריף	סוג צריכה	קריאה קודמת	קריאה נוכחית	סה"כ צריכה בקוט"ש	מחיר לקוט"ש בא"ג	סה"כ לתשלום
פרטי חשבון עבור תאריכים:						
777	פסגה	01/10/22	02/11/22	9,577.80	49.77	4,766.87 ₪
778	גבע	32,751.00	37,178.40	4,427.40	41.06	1,817.89 ₪
779	שפל	85,276.20	93,093.60	7,817.40	33.83	2,644.63 ₪

ללוח ציבורי ב.חיוני 4 - 20004460(3x80)

סוג תעריף	סוג צריכה	קריאה קודמת	קריאה נוכחית	סה"כ צריכה בקוט"ש	מחיר לקוט"ש בא"ג	סה"כ לתשלום
פרטי חשבון עבור תאריכים:						
777	פסגה	01/10/22	02/11/22	-723.70	49.77	-360.19 ₪
778	גבע	5,104.80	5,460.50	-355.70	41.06	-146.05 ₪
779	שפל	13,015.30	13,620.30	-605.00	33.83	-204.67 ₪

ראשי מוזן מפ"צ חיוני 1 - 20004479(3x250)

סוג תעריף	סוג צריכה	קריאה קודמת	קריאה נוכחית	סה"כ צריכה בקוט"ש	מחיר לקוט"ש בא"ג	סה"כ לתשלום
פרטי חשבון עבור תאריכים:						
777	פסגה	01/10/22	02/11/22	8.00	49.77	3.98 ₪
778	גבע	888.50	892.50	4.00	41.06	1.64 ₪
779	שפל	2,203.50	2,210.25	6.75	33.83	2.28 ₪

לוח ציבורי חיוני 4 - 20004479(3x40)

סוג תעריף	סוג צריכה	קריאה קודמת	קריאה נוכחית	סה"כ צריכה בקוט"ש	מחיר לקוט"ש בא"ג	סה"כ לתשלום
פרטי חשבון עבור תאריכים:						
777	פסגה	01/10/22	02/11/22	-119.60	49.77	-59.52 ₪
778	גבע	894.04	959.48	-65.44	41.06	-26.87 ₪
779	שפל	2,386.04	2,508.56	-122.52	33.83	-41.45 ₪

סה"כ לדייר:

פסגה	גבע	שפל	סה"כ	שיא ביקוש
------	-----	-----	------	-----------





סה"כ לדירה:

פסגה	גבע	שפל	סה"כ	שיא ביקוש
8,742.50	4,010.26	7,096.63	19,849.39	194.76
₪ 4,351.14	₪ 1,646.61	₪ 2,400.79	₪ 8,398.54	

סה"כ צריכה

סה"כ לתשלום

₪ 214.45	תשלום קבוע	
₪ 150.77	תשלום עבור גודל חיבור KVA (3x760)	
₪ 8,763.76	סה"כ לתשלום	לא כולל מע"מ





10/11/22

תאריך הפקה:

שם דייר: קומה 18 אבני שוהם אופנה בע"מ (קיווי והוניגמאן)

02/11/22

תאריך קריאה נוכחית:

שם אתר: אמות חולון

01/10/22

תאריך קריאה קודמת:

לקוח/ה נכבד/ה, אנו מתכבדים להגיש את חישוב צריכת החשמל לתקופה 02/11/22 - 01/10/22:

קומה 18 חיוני - 2 - 20004467 (3x250)

סוג תעריף	סוג צריכה	קריאה קודמת	קריאה נוכחית	סה"כ צריכה בקוט"ש	מחיר לקוט"ש בא"ג	סה"כ לתשלום
			02/11/22	01/10/22	פרטי חשבון עבור תאריכים:	
777	פסגה	5,970.00	6,898.00	928.00	49.77	461.87 ₪
778	גבע	1,884.75	2,141.50	256.75	41.06	105.42 ₪
779	שפל	3,366.00	3,949.25	583.25	33.83	197.31 ₪

קומה 18 חיוני - 2 - 20004477 (3x160)

סוג תעריף	סוג צריכה	קריאה קודמת	קריאה נוכחית	סה"כ צריכה בקוט"ש	מחיר לקוט"ש בא"ג	סה"כ לתשלום
			02/11/22	01/10/22	פרטי חשבון עבור תאריכים:	
777	פסגה	14,541.28	16,823.20	2,281.92	49.77	1,135.71 ₪
778	גבע	4,288.48	4,725.60	437.12	41.06	179.48 ₪
779	שפל	4,413.12	5,189.44	776.32	33.83	262.63 ₪

סה"כ לדירה:

פסגה	גבע	שפל	סה"כ	שיא ביקוש
3,209.92	693.87	1,359.57	5,263.36	490.14
1,597.58 ₪	284.90 ₪	459.94 ₪	2,342.42 ₪	

סה"כ צריכה

סה"כ לתשלום

214.45 ₪	תשלום קבוע	
81.34 ₪	תשלום עבור גודל חיבור בKVA (3x410)	
2,638.21 ₪	סה"כ לתשלום	לא כולל מע"מ

התפלגות חיוב בש"ח לפי תע"ז

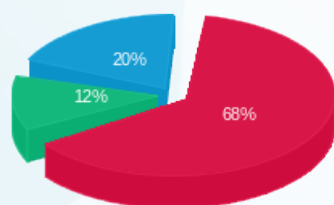

פסגה (1,597.58 ₪)
גבע (284.90 ₪)
שפל (459.94 ₪)

הסטוריית צריכה בקוט"ש

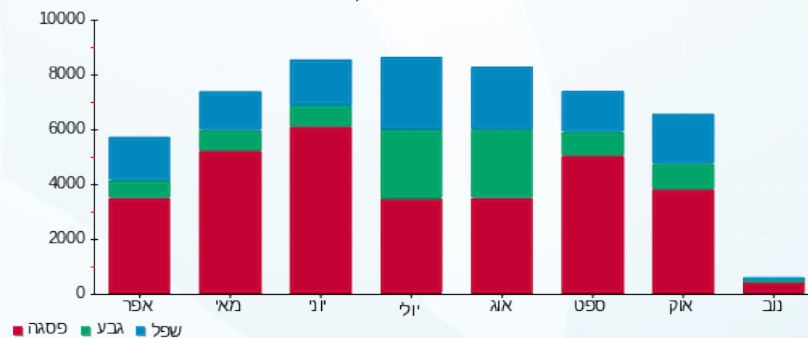



10/11/22

תאריך הפקה:

שם דייר: קומה 20 סימולייט

02/11/22

תאריך קריאה נוכחית:

שם אתר: אמות חולון

01/10/22

תאריך קריאה קודמת:

לקוח/ה נכבד/ה, אנו מתכבדים להגיש את חישוב צריכת החשמל לתקופה 02/11/22 - 01/10/22:

קומה 20 סימולייט ב.חיוני - 2 - (3x250)20004468

סוג תעריף	סוג צריכה	קריאה קודמת	קריאה נוכחית	סה"כ צריכה בקוט"ש	מחיר לקוט"ש בא"ג	סה"כ לתשלום
			02/11/22	01/10/22	פרטי חשבון עבור תאריכים:	
777	פסגה	11,549.50	13,526.00	1,976.50	49.77	983.70 ₪
778	גבע	4,211.00	4,780.50	569.50	41.06	233.84 ₪
779	שפל	6,849.50	7,911.00	1,061.50	33.83	359.11 ₪

קומה 20 סימולייט ב.חיוני - 3 - (3x250)20004468

סוג תעריף	סוג צריכה	קריאה קודמת	קריאה נוכחית	סה"כ צריכה בקוט"ש	מחיר לקוט"ש בא"ג	סה"כ לתשלום
			02/11/22	01/10/22	פרטי חשבון עבור תאריכים:	
777	פסגה	17,086.75	20,105.25	3,018.50	49.77	1,502.31 ₪
778	גבע	5,870.00	6,401.75	531.75	41.06	218.34 ₪
779	שפל	6,086.00	6,677.75	591.75	33.83	200.19 ₪

סה"כ לדירה:

פסגה	גבע	שפל	סה"כ	שיא ביקוש
4,995.00	1,101.25	1,653.25	7,749.50	490.75
₪ 2,486.01	₪ 452.17	₪ 559.29	₪ 3,497.48	

סה"כ צריכה

סה"כ לתשלום

₪ 214.45	תשלום קבוע	
₪ 99.19	תשלום עבור גודל חיבור בKVA (3x500)	
₪ 3,811.12	סה"כ לתשלום	לא כולל מע"מ

התפלגות חיוב בש"ח לפי תע"ז

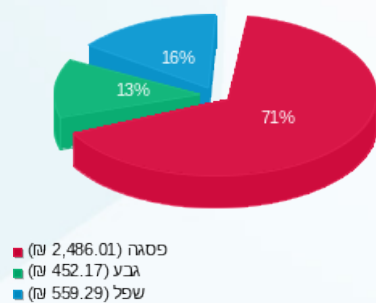

הסטוריית צריכה בקוט"ש

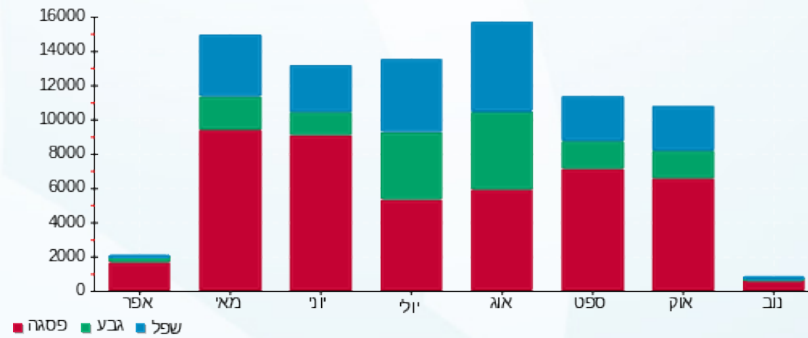



10/11/22 תאריך הפקה:
 02/11/22 תאריך קריאה נוכחית:
 01/10/22 תאריך קריאה קודמת:

שם דייר: ראשי שנאי 1 (טעינת רכבים)
 שם אתר: אמות חולון

לקוח/ה נכבד/ה, אנו מתכבדים להגיש את חישוב צריכת החשמל לתקופה 02/11/22 - 01/10/22:

ראשי שנאי 1 - 1 - 20281559

סה"כ לתשלום	מחיר לקוט"ש בא"ג	סה"כ צריכה בקוט"ש	קריאה נוכחית	קריאה קודמת	סוג צריכה	סוג תעריף
			02/11/22	01/10/22	פרטי חשבון עבור תאריכים:	
₪ 122.24	49.77	245.60	2,359.60	2,114.00	פסגה	777
₪ 0.16	41.06	0.40	618.00	617.60	גבע	778
₪ 0.00	33.83	0.00	99.60	99.60	שפל	779

סה"כ לדייר:

שיא ביקוש	סה"כ	שפל	גבע	פסגה
17.28	246.00	0.00	0.40	245.60
	₪ 122.40	₪ 0.00	₪ 0.16	₪ 122.24

סה"כ צריכה
 סה"כ לתשלום

₪ 0.00	תשלום קבוע	
₪ 122.40	סה"כ לתשלום	לא כולל מע"מ

התפלגות חיוב בש"ח לפי תעו"ז

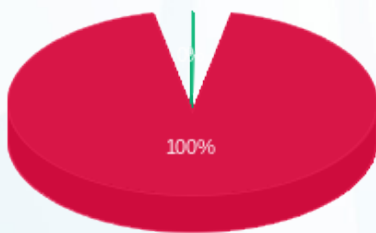

פסגה (₪ 122.24)
 גבע (₪ 0.16)
 שפל (₪ 0.00)

הסטוריית צריכה בקוט"ש

