



10/11/22

תאריך הפקדה:

שם דייר: בשר דרום אמריקאי

06/11/22

תאריך קריאה נוכחית:

שם אתר: העוף המעולה

07/10/22

תאריך קריאה קודמת:

לקוח/ה נכבד/ה, אנו מתכבדים להגיש את חישוב צריכת החשמל לתקופה 06/11/22 - 07/10/22:

בשר דרום אמריקאי - 3 - 15091602(0x0)

סוג תעריף	סוג צריכה	קריאה קודמת	קריאה נוכחית	סה"כ צריכה בקוט"ש	מחיר לקוט"ש בא"ג	סה"כ לתשלום
		07/10/22	06/11/22	פרטי חשבון עבור תאריכים:		
777	פסגה	481,471.80	489,739.40	8,267.60	49.77	4,114.78 ₪
778	גבע	196,498.80	200,721.60	4,222.80	41.06	1,733.88 ₪
779	שפל	501,643.80	508,345.80	6,702.00	33.83	2,267.29 ₪

סה"כ לדייר:

פסגה	גבע	שפל	סה"כ	שיא ביקוש
8,267.60	4,222.80	6,702.00	19,192.40	64.21
₪ 4,114.78	₪ 1,733.88	₪ 2,267.29	₪ 8,115.95	

סה"כ צריכה

סה"כ לתשלום

214.45 ₪	תשלום קבוע	
0.00 ₪	תשלום עבור גודל חיבור בKVA (0x0)	
8,330.40 ₪	סה"כ לתשלום	לא כולל מע"מ

התפלגות חיוב בש"ח לפי תעו"ז

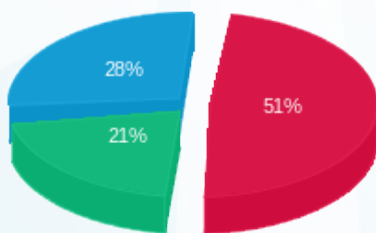

■ פסגה (₪ 4,114.78)  
 ■ גבע (₪ 1,733.88)  
 ■ שפל (₪ 2,267.29)

הסטוריית צריכה בקוט"ש

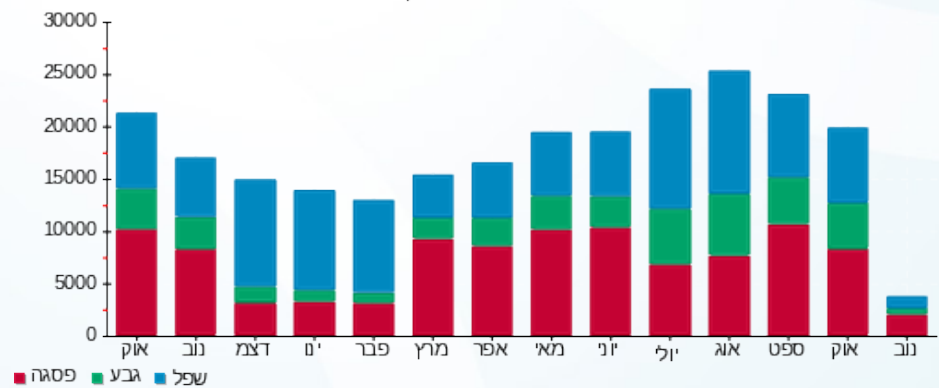



10/11/22 תאריך הפקה:  
 06/11/22 תאריך קריאה נוכחית:  
 07/10/22 תאריך קריאה קודמת:

שם דייר: דורו מוצרים אטלקיים  
 שם אתר: העוף המעולה

לקוח/ה נכבד/ה, אנו מתכבדים להגיש את חישוב צריכת החשמל לתקופה 06/11/22 - 07/10/22:

דורו מוצרים אטלקיים - 1 - 16045587(0x0)

סה"כ לתשלום	מחיר לקוט"ש בא"ג	סה"כ צריכה בקוט"ש	קריאה נוכחית	קריאה קודמת	סוג צריכה	סוג תעריף
			06/11/22	07/10/22	פרטי חשבון עבור תאריכים:	
18,630.30 ₪	49.77	37,432.80	648,597.60	611,164.80	פסגה	777
5,337.14 ₪	41.06	12,998.40	219,916.80	206,918.40	גבע	778
6,590.76 ₪	33.83	19,482.00	441,127.20	421,645.20	שפל	779

סה"כ לדייר:

שיא ביקוש	סה"כ	שפל	גבע	פסגה	סה"כ צריכה
250.30	69,913.20	19,482.00	12,998.40	37,432.80	סה"כ לתשלום
	30,558.21 ₪	6,590.76 ₪	5,337.14 ₪	18,630.30 ₪	

214.45 ₪	<b>תשלום קבוע</b>	
0.00 ₪	<b>תשלום עבור גודל חיבור בKVA (0x0)</b>	
30,772.66 ₪	<b>סה"כ לתשלום</b>	<b>לא כולל מע"מ</b>

התפלגות חיוב בש"ח לפי תעו"ז

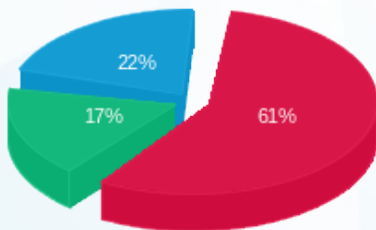

■ פסגה (18,630.30 ₪)  
 ■ גבע (5,337.14 ₪)  
 ■ שפל (6,590.76 ₪)

הסטוריית צריכה בקוט"ש





10/11/22 תאריך הפקה:  
 06/11/22 תאריך קריאה נוכחית:  
 07/10/22 תאריך קריאה קודמת:

**שם דייר:** חיים בכר  
**שם אתר:** העוף המעולה

**לקוח/ה נכבד/ה, אנו מתכבדים להגיש את חישוב צריכת החשמל לתקופה 06/11/22 - 07/10/22:**

**משרדי פסטה פיורי - 1 - 15112858(0x0)**

סוג תעריף	סוג צריכה	קריאה קודמת	קריאה נוכחית	סה"כ צריכה בקוט"ש	מחיר לקוט"ש בא"ג	סה"כ לתשלום
		07/10/22	06/11/22	פרטי חשבון עבור תאריכים:		
777	פסגה	27,179.67	27,692.97	-513.30	49.77	₪ -255.47
778	גבע	11,190.39	11,389.29	-198.90	41.06	₪ -81.67
779	שפל	26,923.30	27,244.70	-321.40	33.83	₪ -108.73

**חיים בכר - 4 - 16045587(0x0)**

סוג תעריף	סוג צריכה	קריאה קודמת	קריאה נוכחית	סה"כ צריכה בקוט"ש	מחיר לקוט"ש בא"ג	סה"כ לתשלום
		07/10/22	06/11/22	פרטי חשבון עבור תאריכים:		
777	פסגה	35,183.60	37,051.00	1,867.40	49.77	₪ 929.40
778	גבע	13,924.00	14,759.80	835.80	41.06	₪ 343.18
779	שפל	33,794.20	35,326.50	1,532.30	33.83	₪ 518.38

**סה"כ לדייר:**

פסגה	גבע	שפל	סה"כ	שיא ביקוש
1,354.10	636.90	1,210.90	3,201.90	19.15
₪ 673.94	₪ 261.51	₪ 409.65	₪ 1,345.09	

סה"כ צריכה

סה"כ לתשלום

₪ 38.53	<b>תשלום קבוע</b>	
₪ 0.00	<b>תשלום עבור גודל חיבור בKVA (0x0)</b>	
₪ 1,383.62	<b>סה"כ לתשלום</b>	<b>לא כולל מע"מ</b>



10/11/22 תאריך הפקה:  
 06/11/22 תאריך קריאה נוכחית:  
 07/10/22 תאריך קריאה קודמת:

שם דייר: חן שטרבינסקי  
 שם אתר: העוף המעולה

**לקוח/ה נכבד/ה, אנו מתכבדים להגיש את חישוב צריכת החשמל לתקופה 06/11/22 - 07/10/22:**

**חן שטרבינסקי - 2 - 15091602(0x0)**

סה"כ לתשלום	מחיר לקוט"ש בא"ג	סה"כ צריכה בקוט"ש	קריאה נוכחית	קריאה קודמת	סוג צריכה	סוג תעריף
			06/11/22	07/10/22	פרטי חשבון עבור תאריכים:	
₪ 357.07	49.77	717.45	66,323.95	65,606.50	פסגה	777
₪ 301.18	41.06	733.50	43,804.80	43,071.30	גבע	778
₪ 411.02	33.83	1,214.95	118,108.25	116,893.30	שפל	779

**סה"כ לדיר:**

שיא ביקוש	סה"כ	שפל	גבע	פסגה
15.40	2,665.90	1,214.95	733.50	717.45
	₪ 1,069.27	₪ 411.02	₪ 301.18	₪ 357.07

סה"כ צריכה  
 סה"כ לתשלום

₪ 38.53	<b>תשלום קבוע</b>	
₪ 0.00	<b>תשלום עבור גודל חיבור בKVA (0x0)</b>	
₪ 1,107.80	<b>סה"כ לתשלום</b>	<b>לא כולל מע"מ</b>

התפלגות חיוב בש"ח לפי תעו"ז

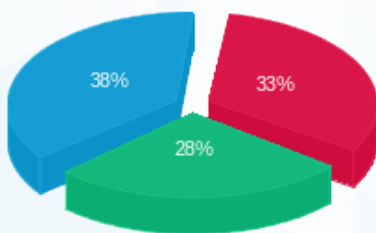

■ פסגה (₪ 357.07)  
 ■ גבע (₪ 301.18)  
 ■ שפל (₪ 411.02)

הסטוריית צריכה בקוט"ש

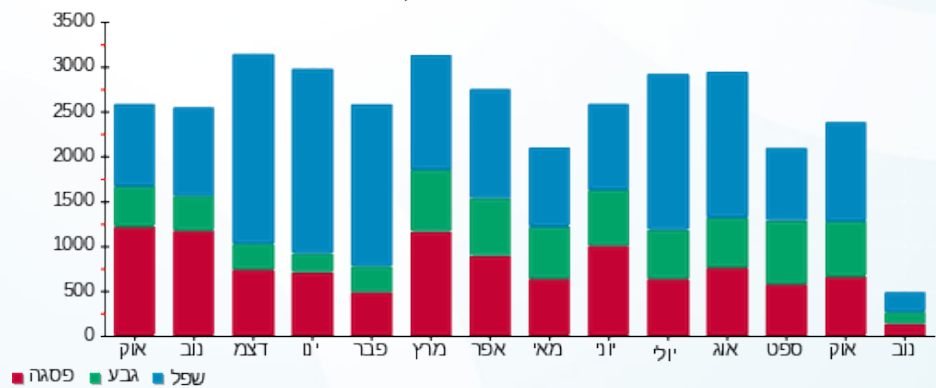



10/11/22

תאריך הפקדה:

שם דייר: סלטי גן בע"מ  
שם אתר: העוף המעולה

06/11/22

תאריך קריאה נוכחית:

07/10/22

תאריך קריאה קודמת:

לקוח/ה נכבד/ה, אנו מתכבדים להגיש את חישוב צריכת החשמל לתקופה 06/11/22 - 07/10/22:

סלטי גן - 2 - 16045587(0x0)

סוג תעריף	סוג צריכה	קריאה קודמת	קריאה נוכחית	סה"כ צריכה בקוט"ש	מחיר לקוט"ש בא"ג	סה"כ לתשלום
		07/10/22	06/11/22	פרטי חשבון עבור תאריכים:		
777	פסגה	375,267.00	394,636.80	19,369.80	49.77	9,640.35 ₪
778	גבע	117,756.60	124,831.20	7,074.60	41.06	2,904.83 ₪
779	שפל	311,441.40	321,865.20	10,423.80	33.83	3,526.37 ₪

סה"כ לדיר:

פסגה	גבע	שפל	סה"כ	שיא ביקוש
19,369.80	7,074.60	10,423.80	36,868.20	197.23
9,640.35 ₪	2,904.83 ₪	3,526.37 ₪	16,071.55 ₪	

סה"כ צריכה

סה"כ לתשלום

214.45 ₪	תשלום קבוע	
0.00 ₪	תשלום עבור גודל חיבור בKVA (0x0)	
16,286.00 ₪	סה"כ לתשלום	לא כולל מע"מ

התפלגות חיוב בש"ח לפי תעו"ז

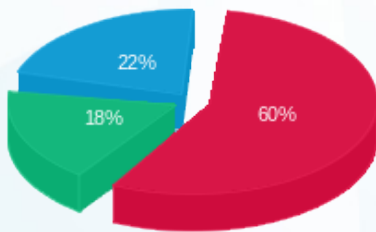

- פסגה (9,640.35 ₪) - 60%
- גבע (2,904.83 ₪) - 18%
- שפל (3,526.37 ₪) - 22%

הסטוריית צריכה בקוט"ש

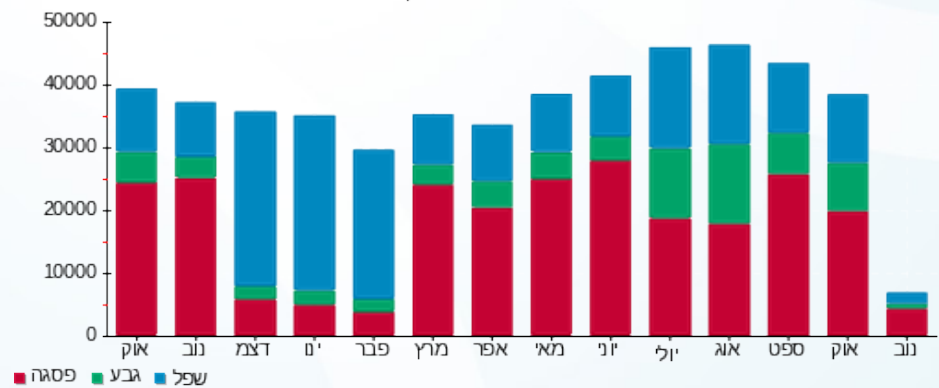

10/11/22 תאריך הפקה:  
 06/11/22 תאריך קריאה נוכחית:  
 07/10/22 תאריך קריאה קודמת:

שם דייר: פאסטה פיורי חדרי קירור  
 שם אתר: העוף המעולה

לקוח/ה נכבד/ה, אנו מתכבדים להגיש את חישוב צריכת החשמל לתקופה 06/11/22 - 07/10/22:

פאסטה פיורי - 4 - 15091602(0x0)

סה"כ לתשלום	מחיר לקוט"ש בא"ג	סה"כ צריכה בקוט"ש	קריאה נוכחית	קריאה קודמת	סוג צריכה	סוג תעריף
			06/11/22	07/10/22	פרטי חשבון עבור תאריכים:	
₪ 4,112.99	49.77	8,264.00	401,887.20	393,623.20	פסגה	777
₪ 1,929.66	41.06	4,699.60	207,968.00	203,268.40	גבע	778
₪ 3,042.94	33.83	8,994.80	592,321.20	583,326.40	שפל	779

סה"כ לדייר:

שיא ביקוש	סה"כ	שפל	גבע	פסגה	סה"כ צריכה
51.73	21,958.40	8,994.80	4,699.60	8,264.00	סה"כ לתשלום
	₪ 9,085.59	₪ 3,042.94	₪ 1,929.66	₪ 4,112.99	

₪ 38.53	<b>תשלום קבוע</b>	
₪ 0.00	<b>תשלום עבור גודל חיבור בKVA (0x0)</b>	
₪ 9,124.12	<b>סה"כ לתשלום</b>	<b>לא כולל מע"מ</b>

התפלגות חיוב בש"ח לפי תעו"ז

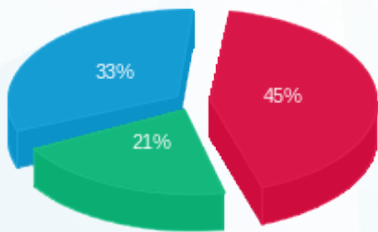

■ פסגה (₪ 4,112.99) (21%)  
 ■ גבע (₪ 1,929.66) (33%)  
 ■ שפל (₪ 3,042.94) (45%)

הסטוריית צריכה בקוט"ש



10/11/22 תאריך הפקה:  
 06/11/22 תאריך קריאה נוכחית:  
 07/10/22 תאריך קריאה קודמת:

שם דייר: פאסטה פיורי משרדים קומה 1  
 שם אתר: העוף המעולה

**לקוח/ה נכבד/ה, אנו מתכבדים להגיש את חישוב צריכת החשמל לתקופה 06/11/22 - 07/10/22:**

ראשי קומה 1 - 15112858 (0x0)

סוג תעריף	סוג צריכה	קריאה קודמת	קריאה נוכחית	סה"כ צריכה בקוט"ש	מחיר לקוט"ש בא"ג	סה"כ לתשלום
		07/10/22	06/11/22			
777	פסגה	27,179.67	27,692.97	513.30	49.77	255.47 ₪
778	גבע	11,190.39	11,389.29	198.90	41.06	81.67 ₪
779	שפל	26,923.30	27,244.70	321.40	33.83	108.73 ₪

סה"כ לדייר:

פסגה	גבע	שפל	סה"כ	שיא ביקוש
513.30	198.90	321.40	1,033.60	
255.47 ₪	81.67 ₪	108.73 ₪	445.87 ₪	

סה"כ צריכה  
 סה"כ לתשלום

38.53 ₪	<b>תשלום קבוע</b>	
0.00 ₪	<b>תשלום עבור גודל חיבור בKVA (0x0)</b>	
484.40 ₪	<b>סה"כ לתשלום</b>	<b>לא כולל מע"מ</b>

התפלגות חיוב בש"ח לפי תעו"ז

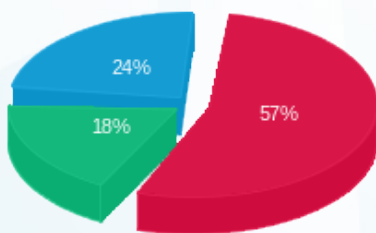

■ פסגה (255.47 ₪)  
 ■ גבע (81.67 ₪)  
 ■ שפל (108.73 ₪)

הסטוריית צריכה בקוט"ש

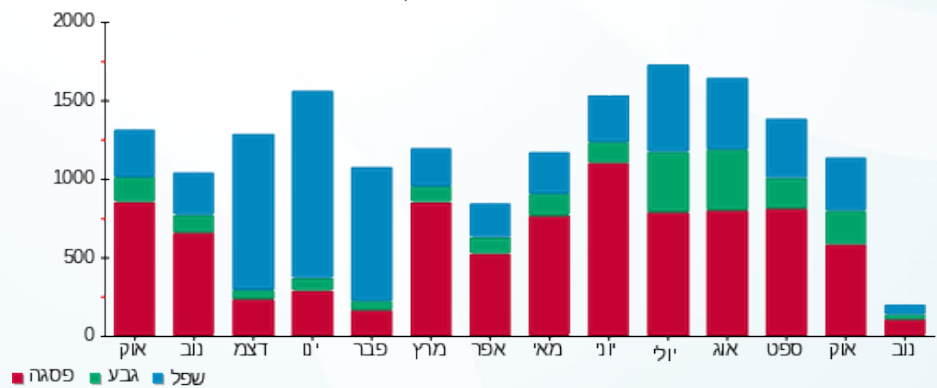



10/11/22

תאריך הפקדה:

שם דייר: פלינט שלמה  
שם אתר: העוף המעולה

06/11/22

תאריך קריאה נוכחית:

07/10/22

תאריך קריאה קודמת:

לקוח/ה נכבד/ה, אנו מתכבדים להגיש את חישוב צריכת החשמל לתקופה 06/11/22 - 07/10/22:

פלינט שלמה - 3 - 16045587(0x0)

סוג תעריף	סוג צריכה	קריאה קודמת	קריאה נוכחית	סה"כ צריכה בקוט"ש	מחיר לקוט"ש בא"ג	סה"כ לתשלום
		07/10/22	06/11/22			
777	פסגה	13,240.20	13,722.10	481.90	49.77	239.84 ₪
778	גבע	5,532.90	5,726.70	193.80	41.06	79.57 ₪
779	שפל	17,500.40	17,885.30	384.90	33.83	130.21 ₪

סה"כ לדייר:

פסגה	גבע	שפל	סה"כ	שיא ביקוש
481.90	193.80	384.90	1,060.60	7.54
239.84 ₪	79.57 ₪	130.21 ₪	449.63 ₪	

סה"כ צריכה

סה"כ לתשלום

214.45 ₪	תשלום קבוע	
0.00 ₪	תשלום עבור גודל חיבור בKVA (0x0)	
664.08 ₪	סה"כ לתשלום	לא כולל מע"מ

התפלגות חיוב בש"ח לפי תעו"ז

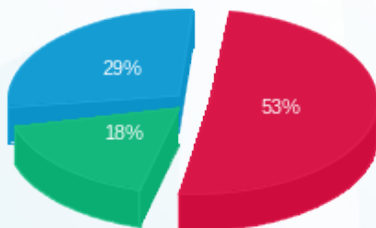

■ פסגה (239.84 ₪)  
■ גבע (79.57 ₪)  
■ שפל (130.21 ₪)

הסטוריית צריכה בקוט"ש

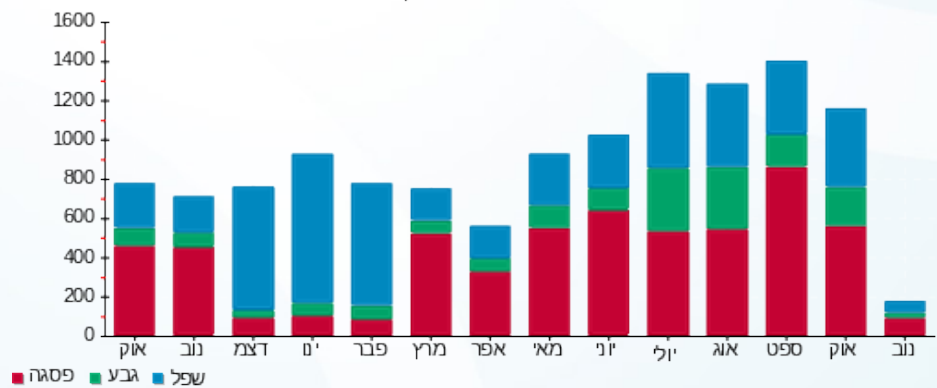



10/11/22

תאריך הפקדה:

שם דייר: פרוז אנד סוויט בע"מ

06/11/22

תאריך קריאה נוכחית:

שם אתר: העוף המעולה

07/10/22

תאריך קריאה קודמת:

לקוח/ה נכבד/ה, אנו מתכבדים להגיש את חישוב צריכת החשמל לתקופה 06/11/22 - 07/10/22:

פרוז אנד סוויט בע"מ - 1 - 15091602(0x0)

סוג תעריף	סוג צריכה	קריאה קודמת	קריאה נוכחית	סה"כ צריכה בקוט"ש	מחיר לקוט"ש בא"ג	סה"כ לתשלום
פרטי חשבון עבור תאריכים:						
		07/10/22	06/11/22			
777	פסגה	480,935.00	487,082.00	6,147.00	49.77	3,059.36 ₪
778	גבע	245,076.00	248,549.00	3,473.00	41.06	1,426.01 ₪
779	שפל	714,157.00	721,194.00	7,037.00	33.83	2,380.62 ₪

סה"כ לדייר:

פסגה	גבע	שפל	סה"כ	שיא ביקוש
6,147.00	3,473.00	7,037.00	16,657.00	37.34
₪ 3,059.36	₪ 1,426.01	₪ 2,380.62	₪ 6,865.99	

סה"כ צריכה

סה"כ לתשלום

214.45 ₪	תשלום קבוע	
0.00 ₪	תשלום עבור גודל חיבור בKVA (0x0)	
7,080.44 ₪	סה"כ לתשלום	לא כולל מע"מ

התפלגות חיוב בש"ח לפי תע"ז

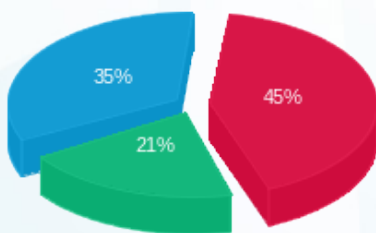

- פסגה (₪ 3,059.36) 45%
- גבע (₪ 1,426.01) 21%
- שפל (₪ 2,380.62) 35%

הסטוריית צריכה בקוט"ש

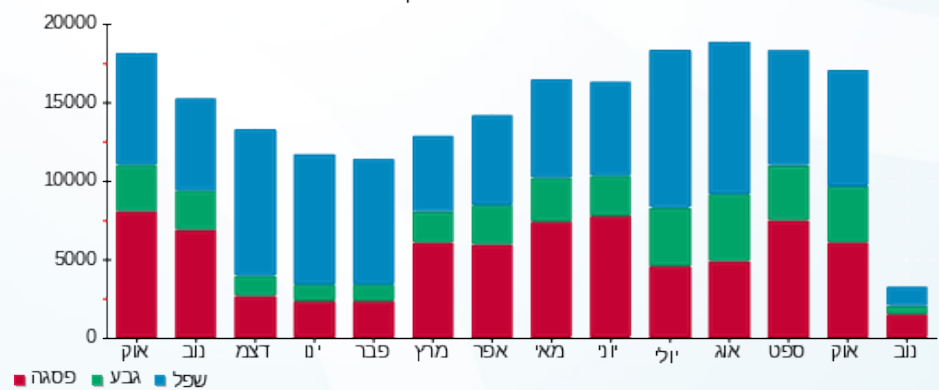

10/11/22 תאריך הפקה:  
 06/11/22 תאריך קריאה נוכחית:  
 07/10/22 תאריך קריאה קודמת:

שם דייר: פרוז אנד סוויט בע"מ משרדים  
 שם אתר: העוף המעולה

**לקוח/ה נכבד/ה, אנו מתכבדים להגיש את חישוב צריכת החשמל לתקופה 06/11/22 - 07/10/22:**

פרוז אנד סוויט בע"מ משרדים - 3 - 19051861(0x0)

סוג תעריף	סוג צריכה	קריאה קודמת	קריאה נוכחית	סה"כ צריכה בקוט"ש	מחיר לקוט"ש בא"ג	סה"כ לתשלום
פרטי חשבון עבור תאריכים:						
777	פסגה	07/10/22	06/11/22	3,166.40	49.77	1,575.92 ₪
778	גבע	37,779.30	39,736.30	1,957.00	41.06	803.54 ₪
779	שפל	111,548.40	116,544.70	4,996.30	33.83	1,690.25 ₪

סה"כ לדייר:

פסגה	גבע	שפל	סה"כ	שיא ביקוש
3,166.40	1,957.00	4,996.30	10,119.70	25.07
1,575.92 ₪	803.54 ₪	1,690.25 ₪	4,069.71 ₪	

סה"כ צריכה  
 סה"כ לתשלום

214.45 ₪	<b>תשלום קבוע</b>	
0.00 ₪	<b>תשלום עבור גודל חיבור בKVA (0x0)</b>	
4,284.16 ₪	<b>סה"כ לתשלום</b>	<b>לא כולל מע"מ</b>

התפלגות חיוב בש"ח לפי תע"ז

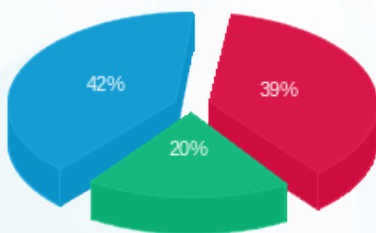

■ פסגה (1,575.92 ₪)  
 ■ גבע (803.54 ₪)  
 ■ שפל (1,690.25 ₪)

הסטוריית צריכה בקוט"ש

