



15/11/22 תאריך הפקדה:  
 26/10/22 תאריך קריאה נוכחית:  
 22/09/22 תאריך קריאה קודמת:

שם דייר: \*ראשי גלריה  
 שם אתר: סלע בינוי צק פוסט

לקוח/ה נכבד/ה, אנו מתכבדים להגיש את חישוב צריכת החשמל לתקופה 26/10/22 - 22/09/22:

ראשי גלריה - 1 - 19093489(0x0)

סוג תעריף	סוג צריכה	קריאה קודמת	קריאה נוכחית	סה"כ צריכה בקוט"ש	מחיר לקוט"ש בא"ג	סה"כ לתשלום
פרטי חשבון עבור תאריכים:						
777	פסגה	22/09/22	26/10/22	36.00	49.77	17.92 ₪
778	גבע	532.90	564.70	31.80	41.06	13.06 ₪
779	שפל	1,371.70	1,437.40	65.70	33.83	22.23 ₪

סה"כ לדייר:

פסגה	גבע	שפל	סה"כ	שיא ביקוש
36.00	31.80	65.70	133.50	65.52
17.92 ₪	13.06 ₪	22.23 ₪	53.20 ₪	

סה"כ צריכה  
 סה"כ לתשלום

0.00 ₪	תשלום קבוע	
0.00 ₪	תשלום עבור גודל חיבור בKVA (0x0)	
53.20 ₪	סה"כ לתשלום	לא כולל מע"מ

התפלגות חיוב בש"ח לפי תעו"ז

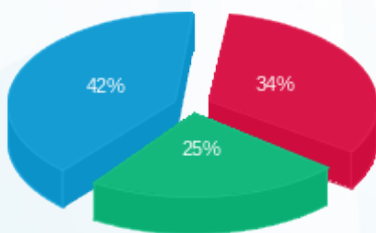

פסגה (17.92 ₪)  
 גבע (13.06 ₪)  
 שפל (22.23 ₪)

הסטוריית צריכה בקוט"ש

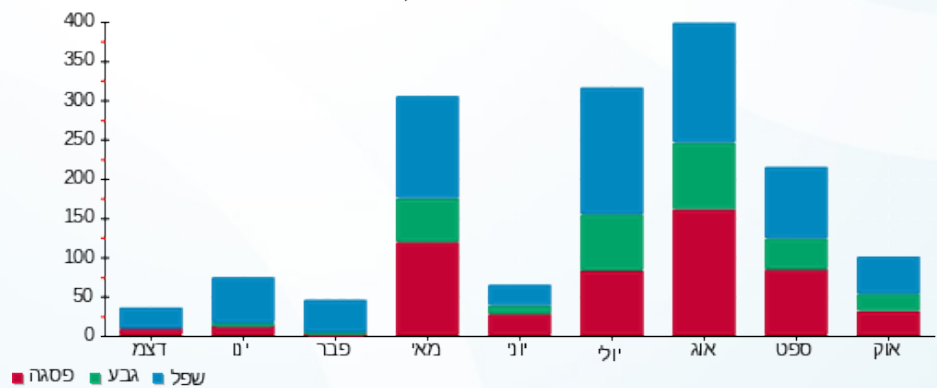



15/11/22 תאריך הפקה:  
 26/10/22 תאריך קריאה נוכחית:  
 22/09/22 תאריך קריאה קודמת:

שם דייר: \*שנאים  
 שם אתר: סלע בינוי צק פוסט

לקוח/ה נכבד/ה, אנו מתכבדים להגיש את חישוב צריכת החשמל לתקופה 26/10/22 - 22/09/22:

שנאי - 1 - 19093239(0x0)

סוג תעריף	סוג צריכה	קריאה קודמת	קריאה נוכחית	סה"כ צריכה בקוט"ש	מחיר לקוט"ש בא"ג	סה"כ לתשלום
פרטי חשבון עבור תאריכים:			22/09/22	26/10/22		
777	פסגה	304,248.00	325,906.00	21,658.00	49.77	10,779.19 ₪
778	גבע	110,012.00	119,816.00	9,804.00	41.06	4,025.52 ₪
779	שפל	321,294.00	338,650.00	17,356.00	33.83	5,871.53 ₪

שנאי - 1 - 19093490(0x0)

סוג תעריף	סוג צריכה	קריאה קודמת	קריאה נוכחית	סה"כ צריכה בקוט"ש	מחיר לקוט"ש בא"ג	סה"כ לתשלום
פרטי חשבון עבור תאריכים:			22/09/22	26/10/22		
777	פסגה	642,952.50	690,455.00	47,502.50	49.77	23,641.99 ₪
778	גבע	271,260.00	296,037.50	24,777.50	41.06	10,173.64 ₪
779	שפל	524,160.00	568,735.00	44,575.00	33.83	15,079.72 ₪

סה"כ לדייר:

פסגה	גבע	שפל	סה"כ	שיא ביקוש
69,160.50	34,581.50	61,931.00	165,673.00	1,779.00
₪ 34,421.18	₪ 14,199.16	₪ 20,951.26	₪ 69,571.60	

₪ 0.00	תשלום קבוע	
₪ 0.00	תשלום עבור גודל חיבור בKVA (0x0)	
₪ 69,571.60	סה"כ לתשלום	לא כולל מע"מ

התפלגות חיוב בש"ח לפי תע"ז

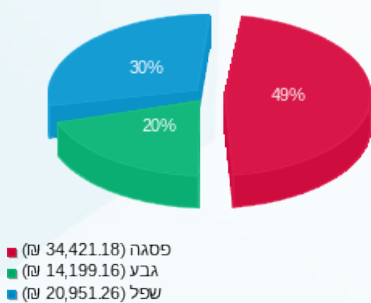

הסטוריית צריכה בקוט"ש

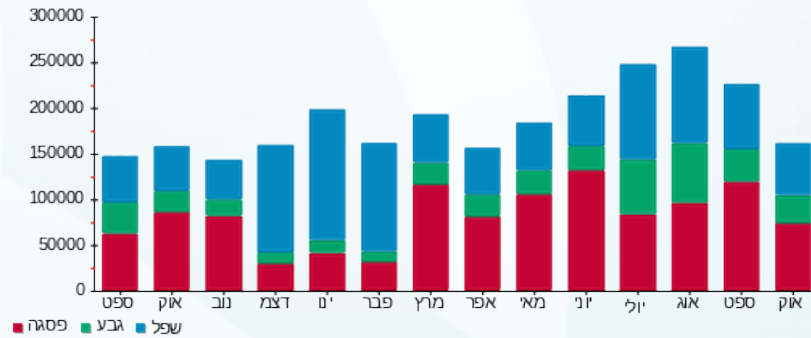



15/11/22 תאריך הפקה:  
 26/10/22 תאריך קריאה נוכחית:  
 22/09/22 תאריך קריאה קודמת:

שם דייר: מיזוג  
 שם אתר: סלע בינוי צק פוסט

לקוח/ה נכבד/ה, אנו מתכבדים להגיש את חישוב צריכת החשמל לתקופה 26/10/22 - 22/09/22:

צילר - 2 - 19093262(3x125)

סוג תעריף	סוג צריכה	קריאה קודמת	קריאה נוכחית	סה"כ צריכה בקוט"ש	מחיר לקוט"ש בא"ג	סה"כ לתשלום
פרטי חשבון עבור תאריכים:						
777	פסגה	22/09/22	26/10/22	0.00	49.77	0.00 ₪
778	גבע	1,920.60	1,920.60	0.00	41.06	0.00 ₪
779	שפל	7,800.40	7,800.40	0.00	33.83	0.00 ₪

לוח מ"א גג - 3 - 19093490(3x2000)

סוג תעריף	סוג צריכה	קריאה קודמת	קריאה נוכחית	סה"כ צריכה בקוט"ש	מחיר לקוט"ש בא"ג	סה"כ לתשלום
פרטי חשבון עבור תאריכים:						
777	פסגה	493,446.00	532,736.00	39,290.00	49.77	19,554.63 ₪
778	גבע	217,612.00	237,982.00	20,370.00	41.06	8,363.92 ₪
779	שפל	381,666.00	417,894.00	36,228.00	33.83	12,255.93 ₪

סה"כ לדייר:

פסגה	גבע	שפל	סה"כ	שיא ביקוש
39,290.00	20,370.00	36,228.00	95,888.00	2,605.32
19,554.63 ₪	8,363.92 ₪	12,255.93 ₪	40,174.49 ₪	

סה"כ צריכה  
 סה"כ לתשלום

0.00 ₪	תשלום קבוע	
447.11 ₪	תשלום עבור גודל חיבור בKVA (3x2125)	
40,621.59 ₪	סה"כ לתשלום	לא כולל מע"מ

התפלגות חיוב בש"ח לפי תע"ז

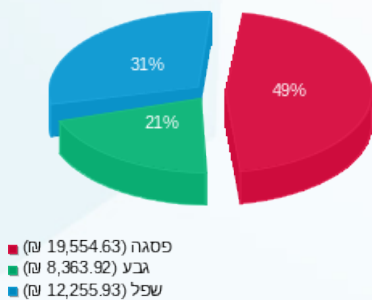

הסטוריית צריכה בקוט"ש

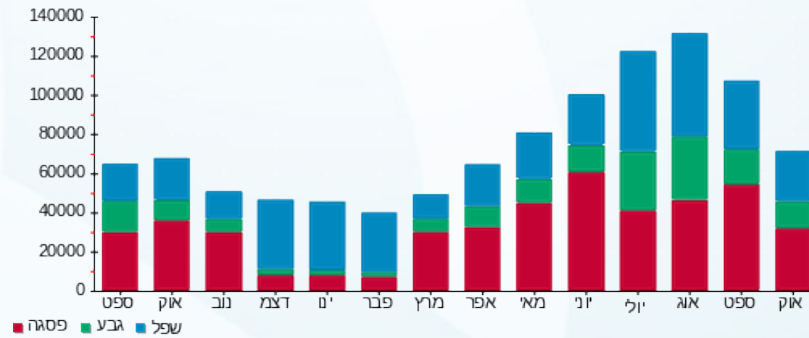

15/11/22 תאריך הפקה:  
 26/10/22 תאריך קריאה נוכחית:  
 22/09/22 תאריך קריאה קודמת:

שם דייר: ציבורי מחושב  
 שם אתר: סלע בינוי צק פוסט

לקוח/ה נכבד/ה, אנו מתכבדים להגיש את חישוב צריכת החשמל לתקופה 26/10/22 - 22/09/22:

ציבורי מחושב - 1 - 11111(0x0)

סוג תעריף	סוג צריכה	קריאה קודמת	קריאה נוכחית	סה"כ צריכה בקוט"ש	מחיר לקוט"ש בא"ג	סה"כ לתשלום
פרטי חשבון עבור תאריכים:						
777	פסגה	22/09/22	26/10/22	16,707.60	49.77	8,315.37 ₪
778	גבע	0.00	9,135.65	9,135.65	41.06	3,751.10 ₪
779	שפל	0.00	16,771.65	16,771.65	33.83	5,673.85 ₪

סה"כ לדייר:

פסגה	גבע	שפל	סה"כ	שיא ביקוש
16,707.60	9,135.65	16,771.65	42,614.90	
8,315.37 ₪	3,751.10 ₪	5,673.85 ₪	17,740.32 ₪	

סה"כ צריכה  
 סה"כ לתשלום

0.00 ₪	תשלום קבוע	
0.00 ₪	תשלום עבור גודל חיבור בKVA (0x0)	
17,740.32 ₪	סה"כ לתשלום	לא כולל מע"מ

התפלגות חיוב בש"ח לפי תעו"ז

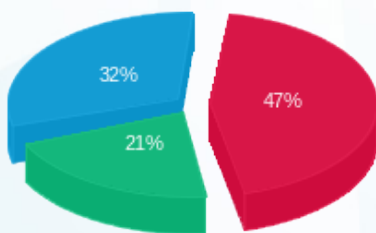

■ פסגה (8,315.37 ₪)  
 ■ גבע (3,751.10 ₪)  
 ■ שפל (5,673.85 ₪)

הסטוריית צריכה בקוט"ש

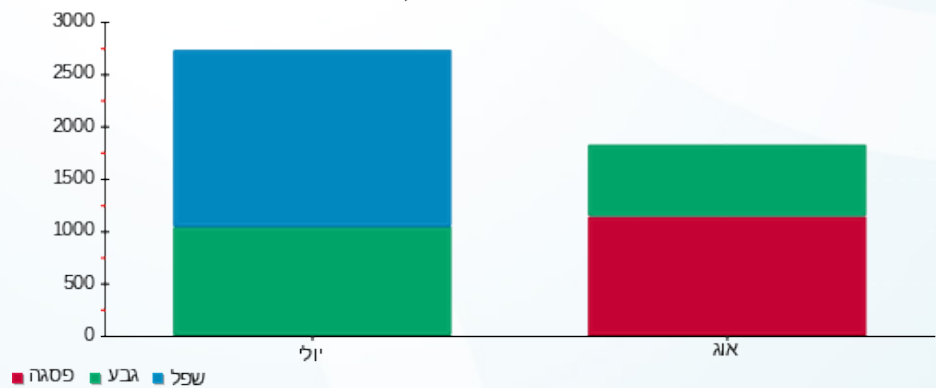



15/11/22

תאריך הפקדה:

שם דייר: קומה 01 - אורן אוזן

26/10/22

תאריך קריאה נוכחית:

שם אתר: סלע בינוי צק פוסט

22/09/22

תאריך קריאה קודמת:

לקוח/ה נכבד/ה, אנו מתכבדים להגיש את חישוב צריכת החשמל לתקופה 26/10/22 - 22/09/22:

קומה 01 עו"ד אורן אוזן - 1 - 19093194(3x40)

סוג תעריף	סוג צריכה	קריאה קודמת	קריאה נוכחית	סה"כ צריכה בקוט"ש	מחיר לקוט"ש בא"ג	סה"כ לתשלום
פרטי חשבון עבור תאריכים:						
777	פסגה	22/09/22	26/10/22	235.80	49.77	117.36 ₪
778	גבע	345.60	403.45	57.85	41.06	23.75 ₪
779	שפל	509.00	615.60	106.60	33.83	36.06 ₪

סה"כ לדייר:

פסגה	גבע	שפל	סה"כ	שיא ביקוש
235.80	57.85	106.60	400.25	3.50
117.36 ₪	23.75 ₪	36.06 ₪	177.17 ₪	

סה"כ צריכה

סה"כ לתשלום

0.00 ₪	<b>תשלום קבוע</b>	
8.42 ₪	<b>תשלום עבור גודל חיבור בKVA (3x40)</b>	
185.59 ₪	<b>סה"כ לתשלום</b>	<b>לא כולל מע"מ</b>

התפלגות חיוב בש"ח לפי תעו"ז

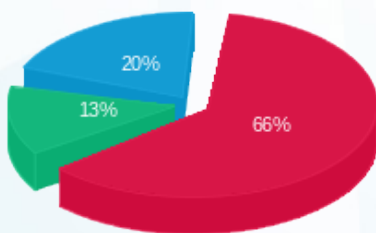

פסגה (117.36 ₪) 66%  
 גבע (23.75 ₪) 13%  
 שפל (36.06 ₪) 20%

הסטוריית צריכה בקוט"ש

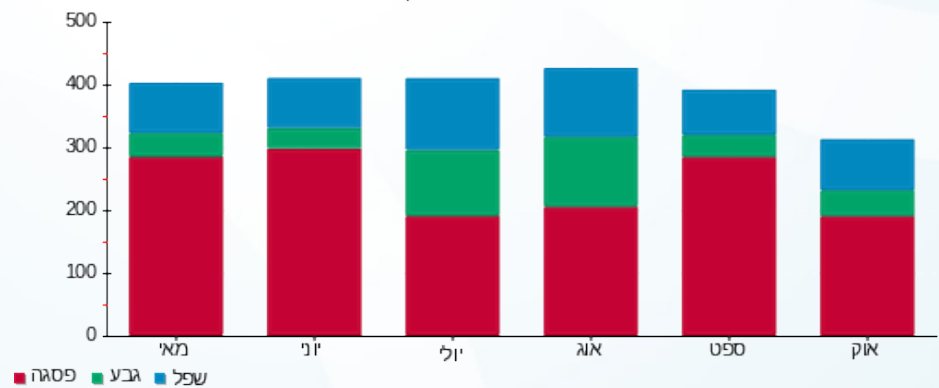

15/11/22 תאריך הפקה:  
 26/10/22 תאריך קריאה נוכחית:  
 22/09/22 תאריך קריאה קודמת:

שם דייר: קומה 01 - ב.ש. ווגה פיננסיים  
 שם אתר: סלע בינוי צק פוסט

לקוח/ה נכבד/ה, אנו מתכבדים להגיש את חישוב צריכת החשמל לתקופה 26/10/22 - 22/09/22:

קומה 01 - ב.ש. ווגה פיננסיים - 4 - 19093308(3x50)

סוג תעריף	סוג צריכה	קריאה קודמת	קריאה נוכחית	סה"כ צריכה בקוט"ש	מחיר לקוט"ש בא"ג	סה"כ לתשלום
פרטי חשבון עבור תאריכים:						
777	פסגה	22/09/22	26/10/22	521.65	49.77	259.63 ₪
778	גבע	1,656.10	1,789.90	133.80	41.06	54.94 ₪
779	שפל	6,747.60	7,007.15	259.55	33.83	87.81 ₪

סה"כ לדייר:

פסגה	גבע	שפל	סה"כ	שיא ביקוש
521.65	133.80	259.55	915.00	8.74
259.63 ₪	54.94 ₪	87.81 ₪	402.37 ₪	

סה"כ צריכה  
 סה"כ לתשלום

0.00 ₪	תשלום קבוע	
10.52 ₪	תשלום עבור גודל חיבור בKVA (3x50)	
412.89 ₪	סה"כ לתשלום	לא כולל מע"מ

התפלגות חיוב בש"ח לפי תעו"ז

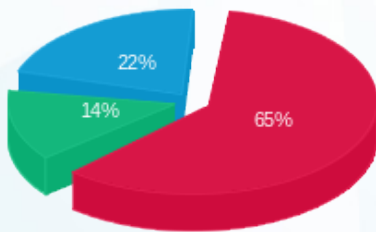

פסגה (259.63 ₪) - 22%  
 גבע (54.94 ₪) - 14%  
 שפל (87.81 ₪) - 65%

הסטוריית צריכה בקוט"ש

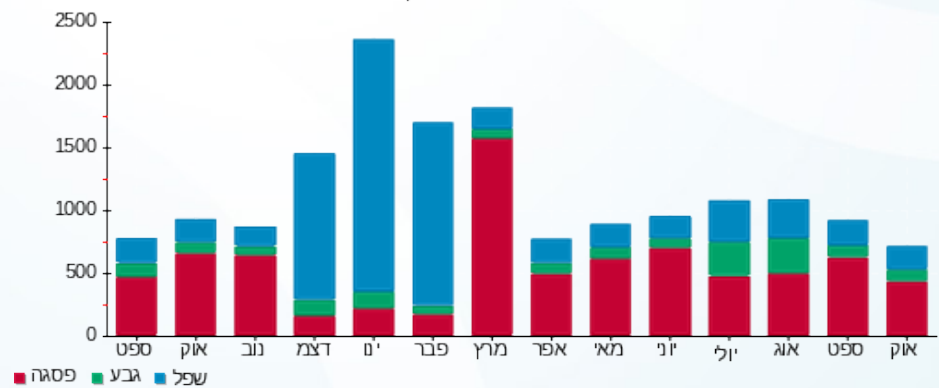



15/11/22

תאריך הפקה:

שם דייר: קומה 01 - מ.א אורים ניהול תכנון וביצוע בע"מ

26/10/22

תאריך קריאה נוכחית:

שם אתר: סלע בינוי צק פוסט

22/09/22

תאריך קריאה קודמת:

לקוח/ה נכבד/ה, אנו מתכבדים להגיש את חישוב צריכת החשמל לתקופה 26/10/22 - 22/09/22:

קומה 01 - מ.א אורים ניהול תכנון וביצוע בע"מ - 3 - 19093266(3x40)

סוג תעריף	סוג צריכה	קריאה קודמת	קריאה נוכחית	סה"כ צריכה בקוט"ש	מחיר לקוט"ש בא"ג	סה"כ לתשלום
פרטי חשבון עבור תאריכים:						
		22/09/22	26/10/22			
777	פסגה	11.00	11.00	0.00	49.77	0.00 ₪
778	גבע	6.15	6.15	0.00	41.06	0.00 ₪
779	שפל	0.20	0.20	0.00	33.83	0.00 ₪

סה"כ לדייר:

פסגה	גבע	שפל	סה"כ	שיא ביקוש
0.00	0.00	0.00	0.00	
0.00 ₪	0.00 ₪	0.00 ₪	0.00 ₪	

סה"כ צריכה

סה"כ לתשלום

0.00 ₪	<b>תשלום קבוע</b>	
8.42 ₪	<b>תשלום עבור גודל חיבור ב KVA (3x40)</b>	
8.42 ₪	<b>סה"כ לתשלום</b>	<b>לא כולל מע"מ</b>

התפלגות חיוב בש"ח לפי תעו"ז

הסטוריית צריכה בקוט"ש

פסגה (0.00 ₪)  
גבע (0.00 ₪)  
שפל (0.00 ₪)

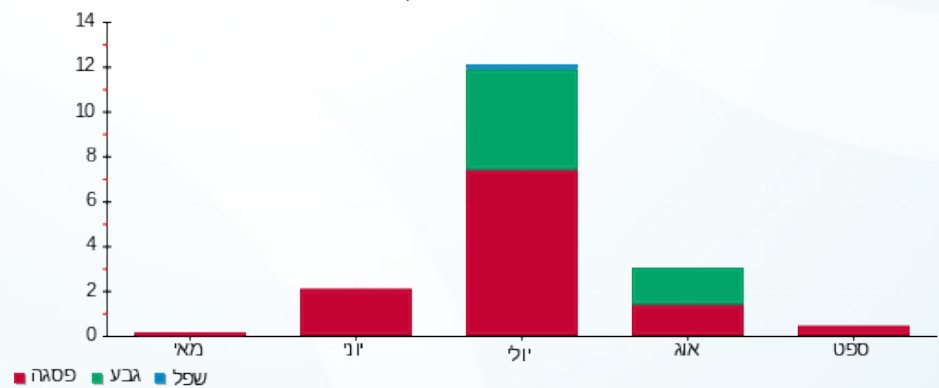



15/11/22

תאריך הפקדה:

שם דייר: קומה 01 - מ.א.י אביבי יזום ובנייה בע"מ

26/10/22

תאריך קריאה נוכחית:

שם אתר: סלע בינוי צק פוסט

22/09/22

תאריך קריאה קודמת:

לקוח/ה נכבד/ה, אנו מתכבדים להגיש את חישוב צריכת החשמל לתקופה 26/10/22 - 22/09/22:

קומה 01 - מ.א.י אביבי יזום ובנייה בע"מ - 4 - 19093266(3x40)

סוג תעריף	סוג צריכה	קריאה קודמת	קריאה נוכחית	סה"כ צריכה בקוט"ש	מחיר לקוט"ש בא"ג	סה"כ לתשלום
פרטי חשבון עבור תאריכים:						
777	פסגה	22/09/22	26/10/22	194.45	49.77	96.78 ₪
778	גבע	542.80	583.70	40.90	41.06	16.79 ₪
779	שפל	1,583.75	1,645.50	61.75	33.83	20.89 ₪

סה"כ לדיר:

פסגה	גבע	שפל	סה"כ	שיא ביקוש
194.45	40.90	61.75	297.10	2.27
96.78 ₪	16.79 ₪	20.89 ₪	134.46 ₪	

סה"כ צריכה

סה"כ לתשלום

0.00 ₪	תשלום קבוע	
8.42 ₪	תשלום עבור גודל חיבור בKVA (3x40)	
142.88 ₪	סה"כ לתשלום	לא כולל מע"מ

התפלגות חיוב בש"ח לפי תעו"ז

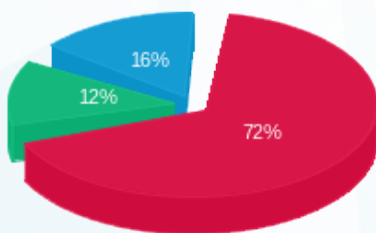

■ פסגה (96.78 ₪)  
■ גבע (16.79 ₪)  
■ שפל (20.89 ₪)

הסטוריית צריכה בקוט"ש

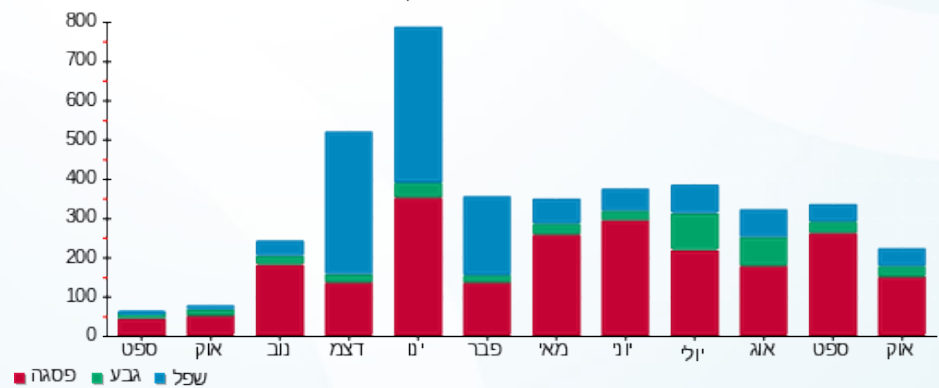



15/11/22

תאריך הפקה:

שם דייר: קומה 01 - מרטין קסלר

26/10/22

תאריך קריאה נוכחית:

שם אתר: סלע בינוי צק פוסט

22/09/22

תאריך קריאה קודמת:

לקוח/ה נכבד/ה, אנו מתכבדים להגיש את חישוב צריכת החשמל לתקופה 26/10/22 - 22/09/22:

קומה 01 - מרטין קסלר - 3 - 19093308(3x40)

סוג תעריף	סוג צריכה	קריאה קודמת	קריאה נוכחית	סה"כ צריכה בקוט"ש	מחיר לקוט"ש בא"ג	סה"כ לתשלום
פרטי חשבון עבור תאריכים:						
777	פסגה	22/09/22	26/10/22	47.80	49.77	23.79 ₪
778	גבע	189.15	203.95	14.80	41.06	6.08 ₪
779	שפל	259.15	286.65	27.50	33.83	9.30 ₪

סה"כ לדייר:

פסגה	גבע	שפל	סה"כ	שיא ביקוש
47.80	14.80	27.50	90.10	1.46
23.79 ₪	6.08 ₪	9.30 ₪	39.17 ₪	

סה"כ צריכה

סה"כ לתשלום

0.00 ₪	<b>תשלום קבוע</b>	
8.42 ₪	<b>תשלום עבור גודל חיבור בKVA (3x40)</b>	
47.59 ₪	<b>סה"כ לתשלום</b>	<b>לא כולל מע"מ</b>

התפלגות חיוב בש"ח לפי תע"ז

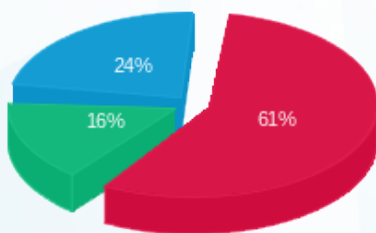

■ פסגה (23.79 ₪)  
■ גבע (6.08 ₪)  
■ שפל (9.30 ₪)

הסטוריית צריכה בקוט"ש

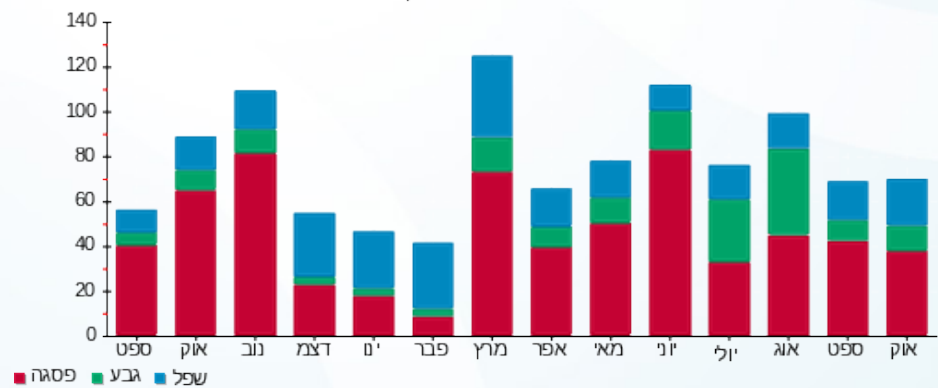

15/11/22 תאריך הפקה:  
 26/10/22 תאריך קריאה נוכחית:  
 22/09/22 תאריך קריאה קודמת:

שם דייר: קומה 01 - שירן יפרח ואלעד כהן  
 שם אתר: סלע בינוי צק פוסט

לקוח/ה נכבד/ה, אנו מתכבדים להגיש את חישוב צריכת החשמל לתקופה 26/10/22 - 22/09/22:

קומה 01 - שירן יפרח ואלעד כהן - 1 - 19093308(3x40)

סוג תעריף	סוג צריכה	קריאה קודמת	קריאה נוכחית	סה"כ צריכה בקוט"ש	מחיר לקוט"ש בא"ג	סה"כ לתשלום
פרטי חשבון עבור תאריכים:						
777	פסגה	22/09/22	26/10/22	50.90	49.77	25.33 ₪
778	גבע	153.25	183.95	30.70	41.06	12.61 ₪
779	שפל	527.00	586.35	59.35	33.83	20.08 ₪

סה"כ לדייר:

פסגה	גבע	שפל	סה"כ	שיא ביקוש
50.90	30.70	59.35	140.95	1.61
25.33 ₪	12.61 ₪	20.08 ₪	58.02 ₪	

סה"כ צריכה  
 סה"כ לתשלום

0.00 ₪	תשלום קבוע	
8.42 ₪	תשלום עבור גודל חיבור בKVA (3x40)	
66.43 ₪	סה"כ לתשלום	לא כולל מע"מ

התפלגות חיוב בש"ח לפי תעו"ז

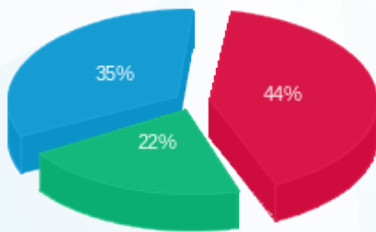

פסגה (25.33 ₪) ■  
 גבע (12.61 ₪) ■  
 שפל (20.08 ₪) ■

הסטוריית צריכה בקוט"ש

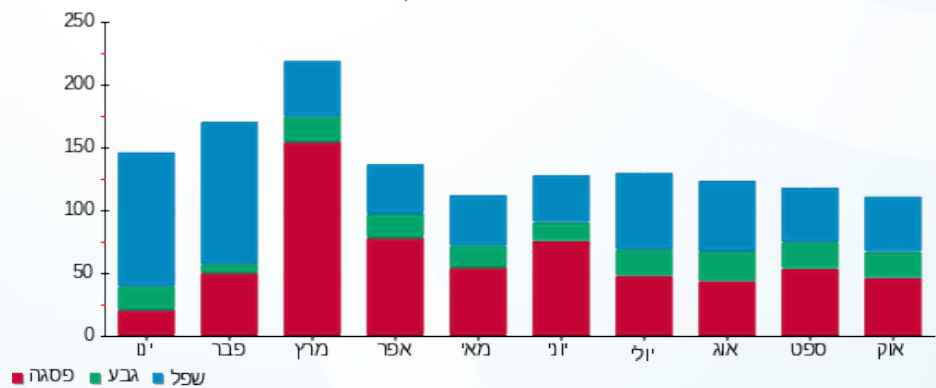

פסגה ■ גבע ■ שפל

15/11/22 תאריך הפקה:  
 26/10/22 תאריך קריאה נוכחית:  
 22/09/22 תאריך קריאה קודמת:

שם דייר: קומה 01 - אפיגון בע"מ  
 שם אתר: סלע בינוי צק פוסט

לקוח/ה נכבד/ה, אנו מתכבדים להגיש את חישוב צריכת החשמל לתקופה 26/10/22 - 22/09/22:

קומה 01 - אפיגון בע"מ - 3 - 19093265 (3x40)

סוג תעריף	סוג צריכה	קריאה קודמת	קריאה נוכחית	סה"כ צריכה בקוט"ש	מחיר לקוט"ש בא"ג	סה"כ לתשלום
פרטי חשבון עבור תאריכים:						
777	פסגה	22/09/22	26/10/22	164.55	49.77	81.90 ₪
778	גבע	381.05	439.85	58.80	41.06	24.14 ₪
779	שפל	771.25	821.70	50.45	33.83	17.07 ₪

סה"כ לדייר:

פסגה	גבע	שפל	סה"כ	שיא ביקוש
164.55	58.80	50.45	273.80	2.02
₪ 81.90	₪ 24.14	₪ 17.07	₪ 123.11	

סה"כ צריכה  
 סה"כ לתשלום

₪ 0.00	<b>תשלום קבוע</b>	
₪ 8.42	<b>תשלום עבור גודל חיבור בKVA (3x40)</b>	
₪ 131.52	<b>סה"כ לתשלום</b>	<b>לא כולל מע"מ</b>

התפלגות חיוב בש"ח לפי תעו"ז

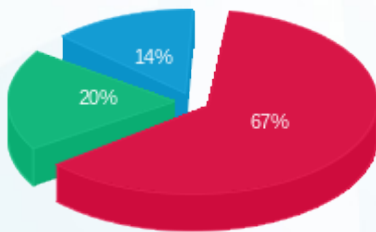

■ פסגה (₪ 81.90)  
 ■ גבע (₪ 24.14)  
 ■ שפל (₪ 17.07)

הסטוריית צריכה בקוט"ש

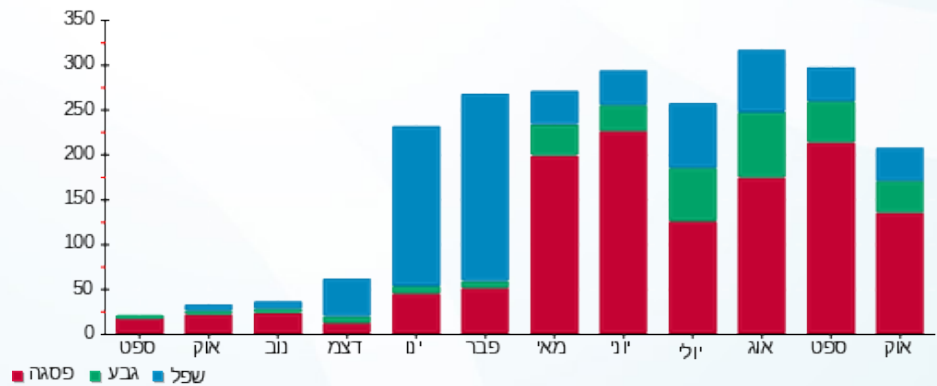

15/11/22 תאריך הפקה:  
 26/10/22 תאריך קריאה נוכחית:  
 22/09/22 תאריך קריאה קודמת:

שם דייר: קומה 01-ווגה משכנתאות  
 שם אתר: סלע בינוי צק פוסט

לקוח/ה נכבד/ה, אנו מתכבדים להגיש את חישוב צריכת החשמל לתקופה 26/10/22 - 22/09/22:

קומה 01-ווגה משכנתאות - 4 - 19093265(3x40)

סוג תעריף	סוג צריכה	קריאה קודמת	קריאה נוכחית	סה"כ צריכה בקוט"ש	מחיר לקוט"ש בא"ג	סה"כ לתשלום
פרטי חשבון עבור תאריכים:						
777	פסגה	22/09/22	26/10/22	52.05	49.77	25.91 ₪
778	גבע	293.30	304.80	11.50	41.06	4.72 ₪
779	שפל	1,678.60	1,705.50	26.90	33.83	9.10 ₪

סה"כ לדייר:

פסגה	גבע	שפל	סה"כ	שיא ביקוש
52.05	11.50	26.90	90.45	1.41
25.91 ₪	4.72 ₪	9.10 ₪	39.73 ₪	

סה"כ צריכה  
 סה"כ לתשלום

0.00 ₪	תשלום קבוע	
8.42 ₪	תשלום עבור גודל חיבור בKVA (3x40)	
48.14 ₪	סה"כ לתשלום	לא כולל מע"מ

התפלגות חיוב בש"ח לפי תעו"ז

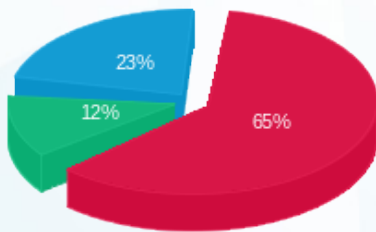

פסגה (25.91 ₪)  
 גבע (4.72 ₪)  
 שפל (9.10 ₪)

הסטוריית צריכה בקוט"ש

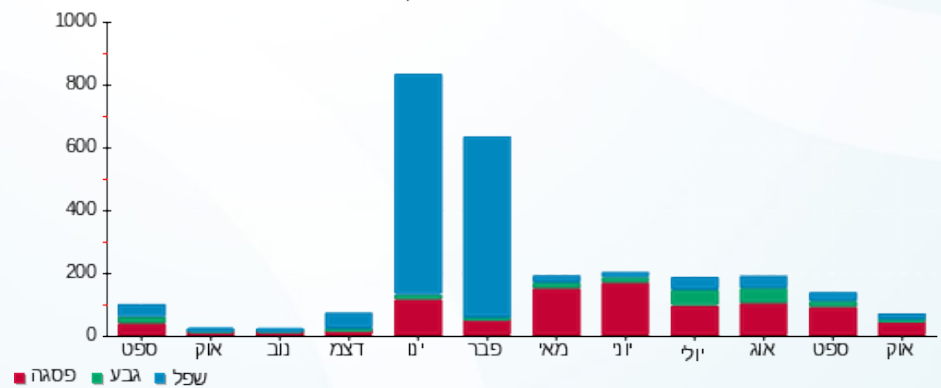



15/11/22

תאריך הפקה:

שם דייר: קומה 01-עו"ד משה חורי - משרד עורכי דין  
שם אתר: סלע בינוי צק פוסט

26/10/22

תאריך קריאה נוכחית:

22/09/22

תאריך קריאה קודמת:

לקוח/ה נכבד/ה, אנו מתכבדים להגיש את חישוב צריכת החשמל לתקופה 22/09/22 - 26/10/22:

קומה 01-עו"ד משה חורי - משרד עורכי דין - 2 - 19093265(3x40)

סוג תעריף	סוג צריכה	קריאה קודמת	קריאה נוכחית	סה"כ צריכה בקוט"ש	מחיר לקוט"ש בא"ג	סה"כ לתשלום
פרטי חשבון עבור תאריכים:						
777	פסגה	22/09/22	26/10/22	330.10	49.77	164.29 ₪
778	גבע	796.95	922.30	125.35	41.06	51.47 ₪
779	שפל	3,074.40	3,286.00	211.60	33.83	71.58 ₪

סה"כ לדייר:

פסגה	גבע	שפל	סה"כ	שיא ביקוש
330.10	125.35	211.60	667.05	3.53
164.29 ₪	51.47 ₪	71.58 ₪	287.34 ₪	

סה"כ צריכה

סה"כ לתשלום

0.00 ₪	תשלום קבוע	
8.42 ₪	תשלום עבור גודל חיבור בKVA (3x40)	
295.76 ₪	סה"כ לתשלום	לא כולל מע"מ

התפלגות חיוב בש"ח לפי תעו"ז

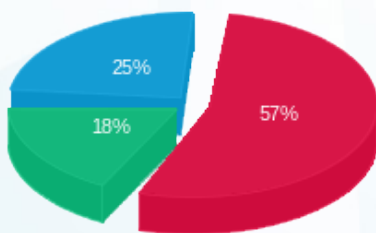

■ פסגה (164.29 ₪)  
■ גבע (51.47 ₪)  
■ שפל (71.58 ₪)

הסטוריית צריכה בקוט"ש

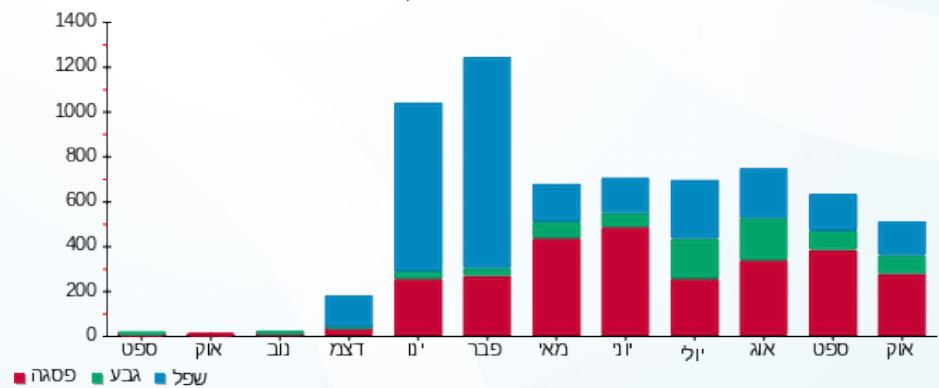



15/11/22 תאריך הפקה:  
 26/10/22 תאריך קריאה נוכחית:  
 22/09/22 תאריך קריאה קודמת:

שם דייר: קומה 01 שיא מילניום  
 שם אתר: סלע בינוי צק פוסט

לקוח/ה נכבד/ה, אנו מתכבדים להגיש את חישוב צריכת החשמל לתקופה 26/10/22 - 22/09/22:

קומה 01 - שיא מילניום - 2 - 19093308(3x40)

סוג תעריף	סוג צריכה	קריאה קודמת	קריאה נוכחית	סה"כ צריכה בקוט"ש	מחיר לקוט"ש בא"ג	סה"כ לתשלום
פרטי חשבון עבור תאריכים:						
777	פסגה	22/09/22	26/10/22	476.80	49.77	237.30 ₪
778	גבע	1,013.70	1,090.25	76.55	41.06	31.43 ₪
779	שפל	3,397.25	3,509.85	112.60	33.83	38.09 ₪

סה"כ לדייר:

פסגה	גבע	שפל	סה"כ	שיא ביקוש
476.80	76.55	112.60	665.95	5.14
237.30 ₪	31.43 ₪	38.09 ₪	306.83 ₪	

סה"כ צריכה  
 סה"כ לתשלום

0.00 ₪	תשלום קבוע	
8.42 ₪	תשלום עבור גודל חיבור בKVA (3x40)	
315.24 ₪	סה"כ לתשלום	לא כולל מע"מ

התפלגות חיוב בש"ח לפי תעו"ז

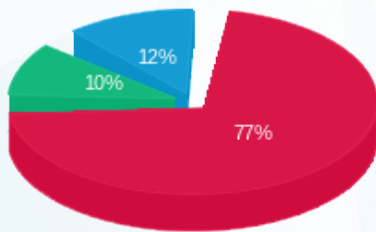

פסגה (237.30 ₪) 77%  
 גבע (31.43 ₪) 10%  
 שפל (38.09 ₪) 12%

הסטוריית צריכה בקוט"ש

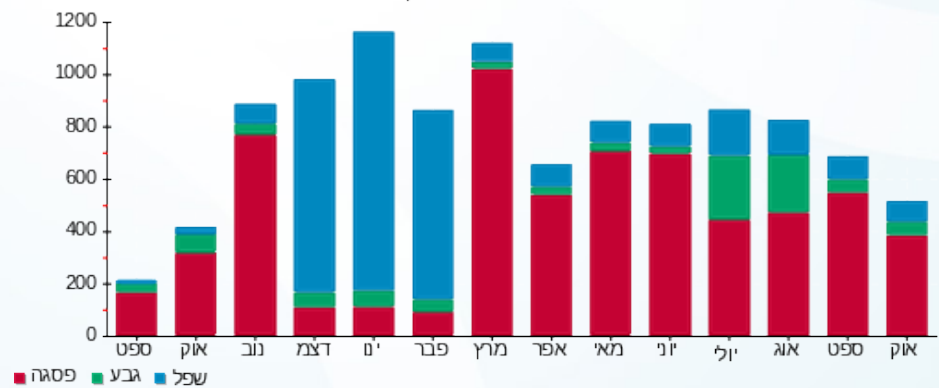

15/11/22 תאריך הפקה:  
 26/10/22 תאריך קריאה נוכחית:  
 22/09/22 תאריך קריאה קודמת:

שם דייר: קומה 02 - אתנה מעוף בע"מ  
 שם אתר: סלע בינוי צק פוסט

לקוח/ה נכבד/ה, אנו מתכבדים להגיש את חישוב צריכת החשמל לתקופה 22/09/22 - 26/10/22:

קומה 02 - אתנה מעוף בע"מ - 4 - 19093193 (3x63)

סוג תעריף	סוג צריכה	קריאה קודמת	קריאה נוכחית	סה"כ צריכה בקוט"ש	מחיר לקוט"ש בא"ג	סה"כ לתשלום
פרטי חשבון עבור תאריכים:						
777	פסגה	22/09/22	26/10/22	300.00	49.77	149.31 ₪
778	גבע	416.30	490.80	74.50	41.06	30.59 ₪
779	שפל	1,072.90	1,218.90	146.00	33.83	49.39 ₪

סה"כ לדייר:

פסגה	גבע	שפל	סה"כ	שיא ביקוש
300.00	74.50	146.00	520.50	3.09
149.31 ₪	30.59 ₪	49.39 ₪	229.29 ₪	

סה"כ צריכה  
 סה"כ לתשלום

0.00 ₪	תשלום קבוע	
13.26 ₪	תשלום עבור גודל חיבור בKVA (3x63)	
242.55 ₪	סה"כ לתשלום	לא כולל מע"מ

התפלגות חיוב בש"ח לפי תע"ז

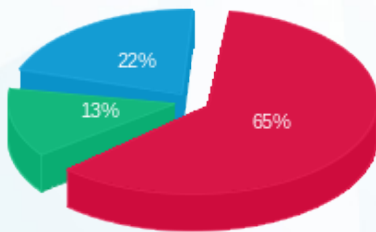

פסגה (149.31 ₪) 65%  
 גבע (30.59 ₪) 13%  
 שפל (49.39 ₪) 22%

הסטוריית צריכה בקוט"ש

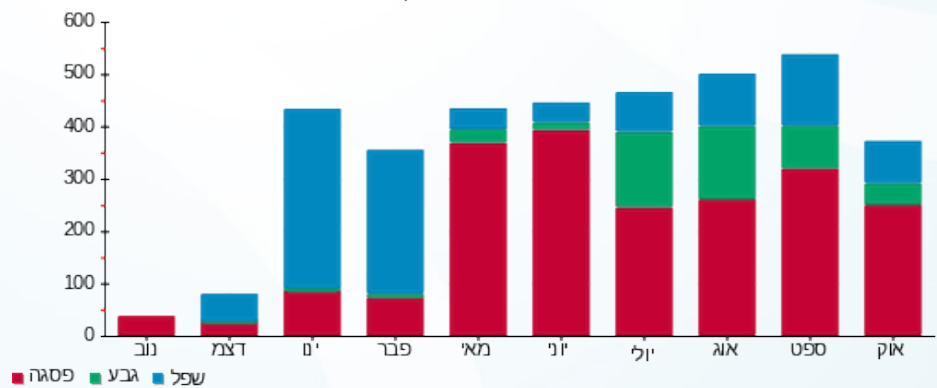



15/11/22 תאריך הפקה:  
 26/10/22 תאריך קריאה נוכחית:  
 22/09/22 תאריך קריאה קודמת:

שם דייר: קומה 02 - חלמנסקי לאוניד  
 שם אתר: סלע בינוי צק פוסט

לקוח/ה נכבד/ה, אנו מתכבדים להגיש את חישוב צריכת החשמל לתקופה 22/09/22 - 26/10/22:

קומה 02 - חלמנסקי לאוניד - 3 - 19093193 (3x40)

סוג תעריף	סוג צריכה	קריאה קודמת	קריאה נוכחית	סה"כ צריכה בקוט"ש	מחיר לקוט"ש בא"ג	סה"כ לתשלום
פרטי חשבון עבור תאריכים:						
777	פסגה	22/09/22	26/10/22	534.80	49.77	266.17 ₪
778	גבע	1,460.50	1,504.80	44.30	41.06	18.19 ₪
779	שפל	3,772.70	3,883.00	110.30	33.83	37.31 ₪

סה"כ לדייר:

פסגה	גבע	שפל	סה"כ	שיא ביקוש
534.80	44.30	110.30	689.40	9.06
266.17 ₪	18.19 ₪	37.31 ₪	321.67 ₪	

סה"כ צריכה  
 סה"כ לתשלום

0.00 ₪	תשלום קבוע	
8.42 ₪	תשלום עבור גודל חיבור בKVA (3x40)	
330.09 ₪	סה"כ לתשלום	לא כולל מע"מ

התפלגות חיוב בש"ח לפי תעו"ז

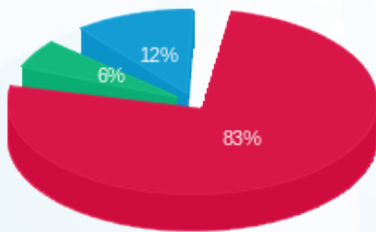

■ פסגה (266.17 ₪)  
 ■ גבע (18.19 ₪)  
 ■ שפל (37.31 ₪)

הסטוריית צריכה בקוט"ש

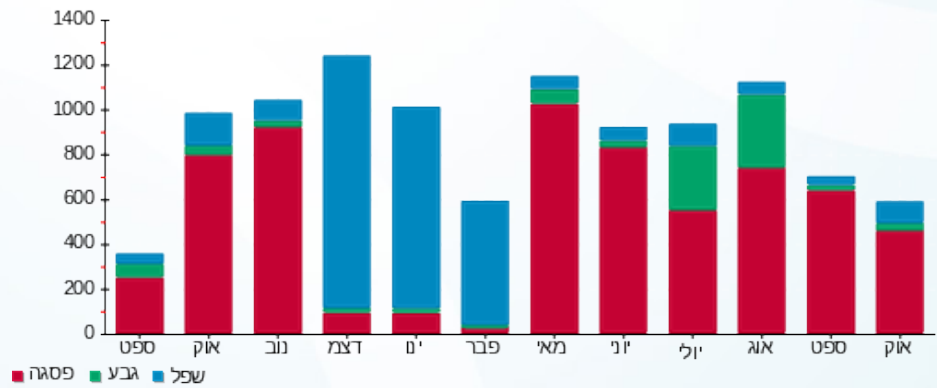

15/11/22 תאריך הפקדה:  
 26/10/22 תאריך קריאה נוכחית:  
 22/09/22 תאריך קריאה קודמת:

שם דייר: קומה 02 - להב סנדה יזמות  
 שם אתר: סלע בינוי צק פוסט

לקוח/ה נכבד/ה, אנו מתכבדים להגיש את חישוב צריכת החשמל לתקופה 22/09/22 - 26/10/22:

קומה 02 - להב סנדה יזמות - 4 - 19093306 (3x200)

סוג תעריף	סוג צריכה	קריאה קודמת	קריאה נוכחית	סה"כ צריכה בקוט"ש	מחיר לקוט"ש בא"ג	סה"כ לתשלום
פרטי חשבון עבור תאריכים:						
777	פסגה	22/09/22	26/10/22	1,848.80	49.77	920.15 ₪
778	גבע	8,452.00	9,163.80	711.80	41.06	292.27 ₪
779	שפל	20,928.20	21,754.20	826.00	33.83	279.44 ₪

סה"כ לדיר:

פסגה	גבע	שפל	סה"כ	שיא ביקוש
1,848.80	711.80	826.00	3,386.60	391.72
920.15 ₪	292.27 ₪	279.44 ₪	1,491.85 ₪	

סה"כ צריכה  
 סה"כ לתשלום

0.00 ₪	תשלום קבוע	
42.08 ₪	תשלום עבור גודל חיבור בKVA (3x200)	
1,533.93 ₪	סה"כ לתשלום	לא כולל מע"מ

התפלגות חיוב בש"ח לפי תעו"ז

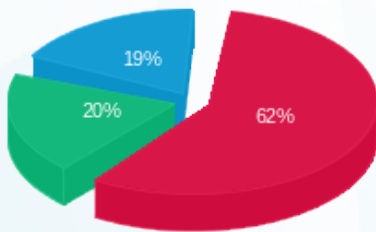

פסגה (920.15 ₪) - 62%  
 גבע (292.27 ₪) - 20%  
 שפל (279.44 ₪) - 19%

הסטוריית צריכה בקוט"ש

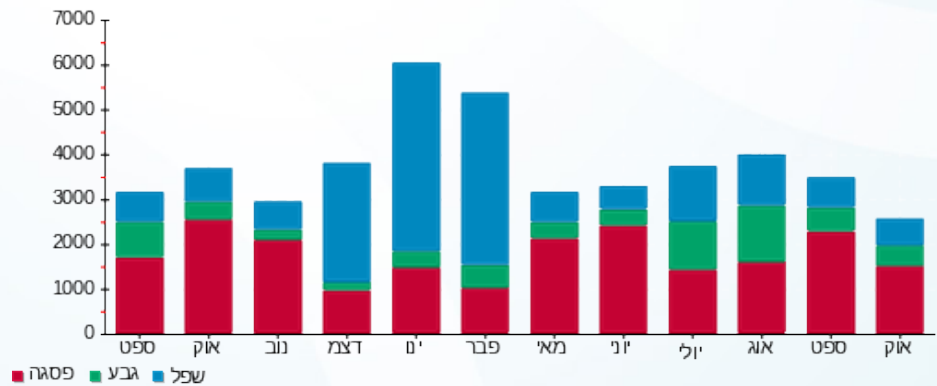



15/11/22 תאריך הפקה:  
 26/10/22 תאריך קריאה נוכחית:  
 22/09/22 תאריך קריאה קודמת:

שם דייר: קומה 02 - פי סי משין  
 שם אתר: סלע בינוי צק פוסט

לקוח/ה נכבד/ה, אנו מתכבדים להגיש את חישוב צריכת החשמל לתקופה 26/10/22 - 22/09/22:

קומה 02 - פי סי משין - 3 - 19093192(3x40)

סוג תעריף	סוג צריכה	קריאה קודמת	קריאה נוכחית	סה"כ צריכה בקוט"ש	מחיר לקוט"ש בא"ג	סה"כ לתשלום
			26/10/22	22/09/22	פרטי חשבון עבור תאריכים:	
777	פסגה	382.05	589.20	207.15	49.77	103.10 ₪
778	גבע	53.05	95.55	42.50	41.06	17.45 ₪
779	שפל	84.75	137.35	52.60	33.83	17.79 ₪

קומה 02 - פי סי משין - 4 - 19093192(3x40)

סוג תעריף	סוג צריכה	קריאה קודמת	קריאה נוכחית	סה"כ צריכה בקוט"ש	מחיר לקוט"ש בא"ג	סה"כ לתשלום
			26/10/22	22/09/22	פרטי חשבון עבור תאריכים:	
777	פסגה	0.00	0.00	0.00	49.77	0.00 ₪
778	גבע	0.00	0.00	0.00	41.06	0.00 ₪
779	שפל	0.00	0.00	0.00	33.83	0.00 ₪

סה"כ לדירה:

פסגה	גבע	שפל	סה"כ	שיא ביקוש
207.15	42.50	52.60	302.25	4.48
103.10 ₪	17.45 ₪	17.79 ₪	138.34 ₪	

סה"כ צריכה  
 סה"כ לתשלום

0.00 ₪	תשלום קבוע	
16.83 ₪	תשלום עבור גודל חיבור בKVA (3x80)	
155.18 ₪	סה"כ לתשלום	לא כולל מע"מ

התפלגות חיוב בש"ח לפי תע"ז

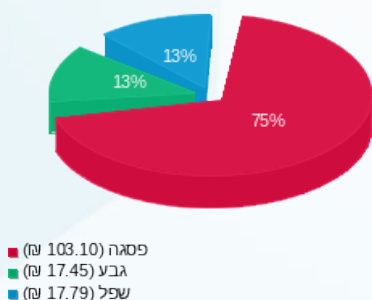

הסטוריית צריכה בקוט"ש

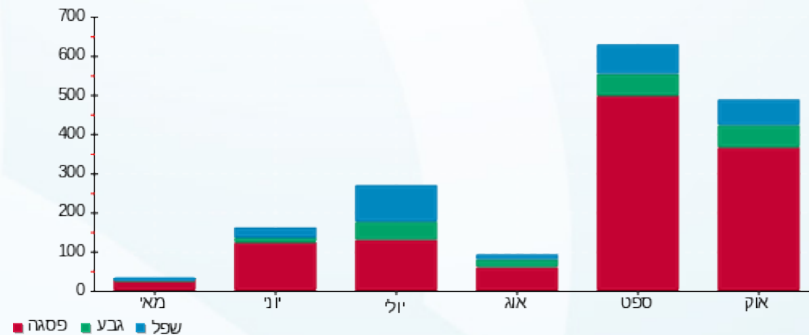



15/11/22

תאריך הפקה:

שם דייר: קומה 02 - אליהו לבל

26/10/22

תאריך קריאה נוכחית:

שם אתר: סלע בינוי צק פוסט

22/09/22

תאריך קריאה קודמת:

לקוח/ה נכבד/ה, אנו מתכבדים להגיש את חישוב צריכת החשמל לתקופה 26/10/22 - 22/09/22:

קומה 02 - אליהו לבל - 1 - 19093193(3x40)

סוג תעריף	סוג צריכה	קריאה קודמת	קריאה נוכחית	סה"כ צריכה בקוט"ש	מחיר לקוט"ש בא"ג	סה"כ לתשלום
פרטי חשבון עבור תאריכים:						
777	פסגה	22/09/22	26/10/22	229.05	49.77	114.00 ₪
778	גבע	1,305.95	1,443.10	137.15	41.06	56.31 ₪
779	שפל	2,941.20	3,106.05	164.85	33.83	55.77 ₪

סה"כ לדייר:

פסגה	גבע	שפל	סה"כ	שיא ביקוש
229.05	137.15	164.85	531.05	2.76
114.00 ₪	56.31 ₪	55.77 ₪	226.08 ₪	

סה"כ צריכה

סה"כ לתשלום

0.00 ₪	תשלום קבוע	
8.42 ₪	תשלום עבור גודל חיבור בKVA (3x40)	
234.50 ₪	סה"כ לתשלום	לא כולל מע"מ

התפלגות חיוב בש"ח לפי תע"ז

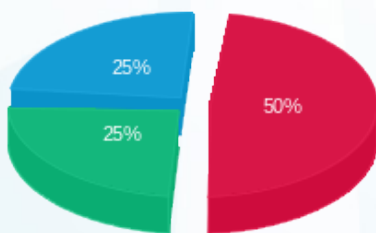

- פסגה (114.00 ₪)
- גבע (56.31 ₪)
- שפל (55.77 ₪)

הסטוריית צריכה בקוט"ש

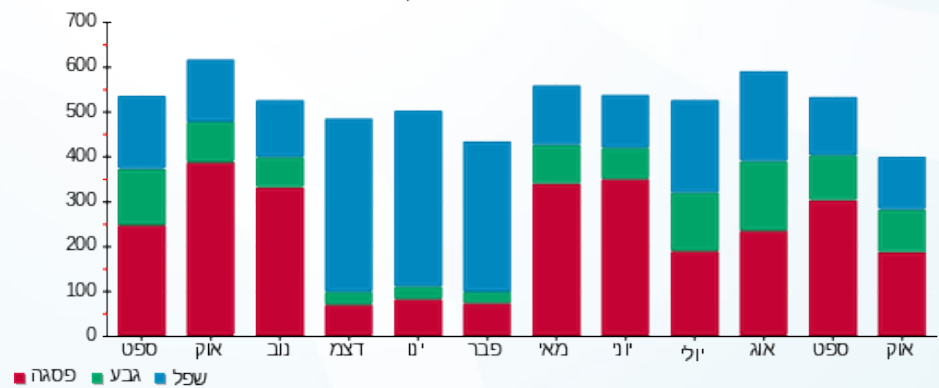



15/11/22 תאריך הפקה:  
 26/10/22 תאריך קריאה נוכחית:  
 22/09/22 תאריך קריאה קודמת:

שם דייר: קומה 03 - S@O הנדסת בטיחות אש  
 שם אתר: סלע בינוי צק פוסט

לקוח/ה נכבד/ה, אנו מתכבדים להגיש את חישוב צריכת החשמל לתקופה 22/09/22 - 26/10/22:

קומה 03 - S@O הנדסת בטיחות אש - 4 - 19093261 (3x50)

סוג תעריף	סוג צריכה	קריאה קודמת	קריאה נוכחית	סה"כ צריכה בקוט"ש	מחיר לקוט"ש בא"ג	סה"כ לתשלום
פרטי חשבון עבור תאריכים:						
777	פסגה	22/09/22	26/10/22	212.20	49.77	105.61 ₪
778	גבע	986.35	1,035.70	49.35	41.06	20.26 ₪
779	שפל	3,273.00	3,377.75	104.75	33.83	35.44 ₪

סה"כ לדייר:

פסגה	גבע	שפל	סה"כ	שיא ביקוש
212.20	49.35	104.75	366.30	2.79
105.61 ₪	20.26 ₪	35.44 ₪	161.31 ₪	

סה"כ צריכה  
 סה"כ לתשלום

0.00 ₪	תשלום קבוע	
10.52 ₪	תשלום עבור גודל חיבור בKVA (3x50)	
171.83 ₪	סה"כ לתשלום	לא כולל מע"מ

התפלגות חיוב בש"ח לפי תעו"ז

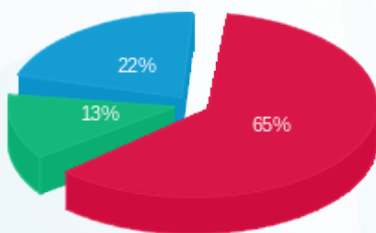

■ פסגה (105.61 ₪)  
 ■ גבע (20.26 ₪)  
 ■ שפל (35.44 ₪)

הסטוריית צריכה בקוט"ש

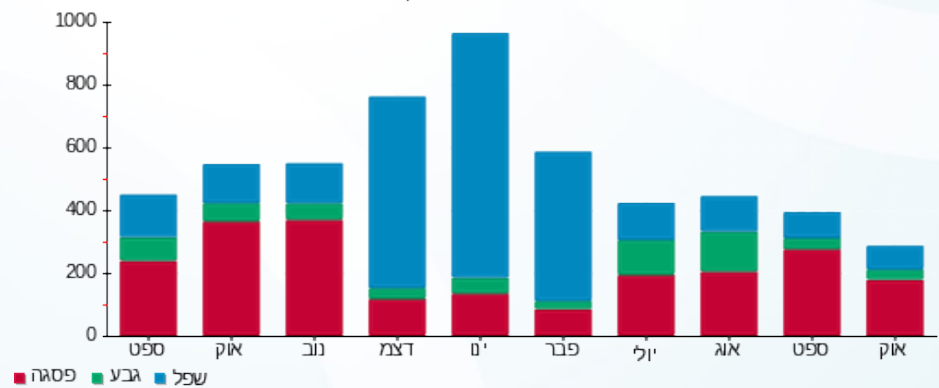



15/11/22 תאריך הפקה:  
 26/10/22 תאריך קריאה נוכחית:  
 22/09/22 תאריך קריאה קודמת:

שם דייר: קומה 03 - איריס שחר  
 שם אתר: סלע בינוי צק פוסט

לקוח/ה נכבד/ה, אנו מתכבדים להגיש את חישוב צריכת החשמל לתקופה 26/10/22 - 22/09/22:

קומה 03 - איריס שחר - 3 - 19093190(3x63)

סוג תעריף	סוג צריכה	קריאה קודמת	קריאה נוכחית	סה"כ צריכה בקוט"ש	מחיר לקוט"ש בא"ג	סה"כ לתשלום
פרטי חשבון עבור תאריכים:						
777	פסגה	22/09/22	26/10/22	0.80	49.77	0.40 ₪
778	גבע	119.60	119.60	0.00	41.06	0.00 ₪
779	שפל	195.50	195.50	0.00	33.83	0.00 ₪

סה"כ לדייר:

פסגה	גבע	שפל	סה"כ	שיא ביקוש
0.80	0.00	0.00	0.80	1.58
0.40 ₪	0.00 ₪	0.00 ₪	0.40 ₪	

סה"כ צריכה  
 סה"כ לתשלום

0.00 ₪	תשלום קבוע	
13.26 ₪	תשלום עבור גודל חיבור בKVA (3x63)	
13.65 ₪	סה"כ לתשלום	לא כולל מע"מ

התפלגות חיוב בש"ח לפי תעו"ז



פסגה (0.40 ₪)  
 גבע (0.00 ₪)  
 שפל (0.00 ₪)

הסטוריית צריכה בקוט"ש

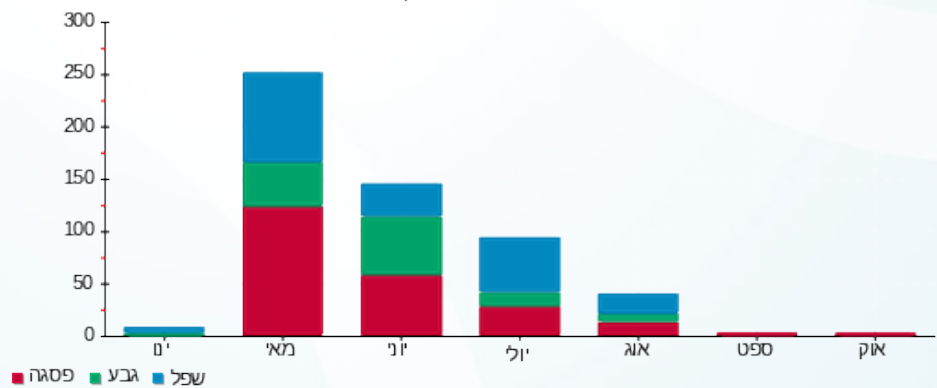

15/11/22 תאריך הפקדה:  
 26/10/22 תאריך קריאה נוכחית:  
 22/09/22 תאריך קריאה קודמת:

שם דייר: קומה 03 - יורופן ג' אר  
 שם אתר: סלע בינוי צק פוסט

**לקוח/ה נכבד/ה, אנו מתכבדים להגיש את חישוב צריכת החשמל לתקופה 26/10/22 - 22/09/22:**

קומה 03 - יורופן ג' אר - 4 - 19093190(3x100)

סוג תעריף	סוג צריכה	קריאה קודמת	קריאה נוכחית	סה"כ צריכה בקוט"ש	מחיר לקוט"ש בא"ג	סה"כ לתשלום
פרטי חשבון עבור תאריכים:						
777	פסגה	22/09/22	26/10/22	1,015.50	49.77	505.41 ₪
778	גבע	1,441.50	1,726.80	285.30	41.06	117.14 ₪
779	שפל	1,841.30	2,206.70	365.40	33.83	123.61 ₪

סה"כ לדייר:

פסגה	גבע	שפל	סה"כ	שיא ביקוש
1,015.50	285.30	365.40	1,666.20	7.62
₪ 505.41	₪ 117.14	₪ 123.61	₪ 746.17	

סה"כ צריכה  
 סה"כ לתשלום

₪ 0.00	<b>תשלום קבוע</b>	
₪ 21.04	<b>תשלום עבור גודל חיבור בKVA (3x100)</b>	
₪ 767.21	<b>סה"כ לתשלום</b>	<b>לא כולל מע"מ</b>

התפלגות חיוב בש"ח לפי תע"ז

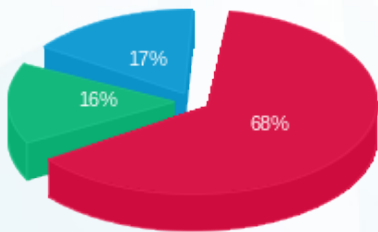

פסגה (₪ 505.41)  
 גבע (₪ 117.14)  
 שפל (₪ 123.61)

הסטוריית צריכה בקוט"ש

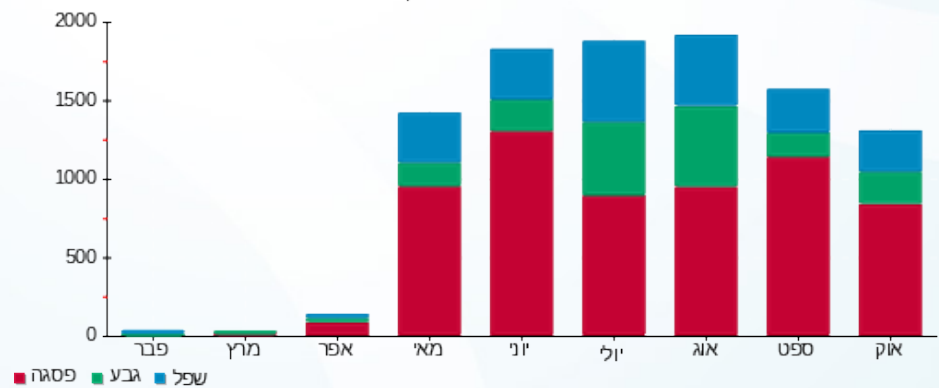

15/11/22 תאריך הפקה:  
 26/10/22 תאריך קריאה נוכחית:  
 22/09/22 תאריך קריאה קודמת:

שם דייר: קומה 03 - פיננס 267 בע"מ  
 שם אתר: סלע בינוי צק פוסט

לקוח/ה נכבד/ה, אנו מתכבדים להגיש את חישוב צריכת החשמל לתקופה 26/10/22 - 22/09/22:

קומה 03 - פיננס 267 בע"מ - 1 - 19093190(3x40)

סה"כ לתשלום	מחיר לקוט"ש בא"ג	סה"כ צריכה בקוט"ש	קריאה נוכחית	קריאה קודמת	סוג צריכה	סוג תעריף
			26/10/22	22/09/22	פרטי חשבון עבור תאריכים:	
104.96 ₪	49.77	210.90	2,386.95	2,176.05	פסגה	777
20.04 ₪	41.06	48.80	453.00	404.20	גבע	778
34.32 ₪	33.83	101.45	2,154.95	2,053.50	שפל	779

סה"כ לדייר:

שיא ביקוש	סה"כ	שפל	גבע	פסגה
2.30	361.15	101.45	48.80	210.90
	159.32 ₪	34.32 ₪	20.04 ₪	104.96 ₪

סה"כ צריכה  
 סה"כ לתשלום

0.00 ₪	<b>תשלום קבוע</b>	
8.42 ₪	<b>תשלום עבור גודל חיבור בKVA (3x40)</b>	
167.74 ₪	<b>סה"כ לתשלום</b>	<b>לא כולל מע"מ</b>

התפלגות חיוב בש"ח לפי תעו"ז

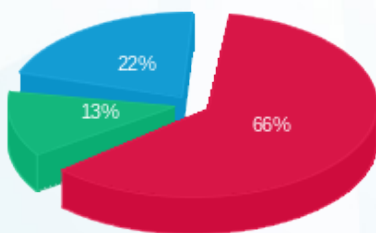

פסגה (104.96 ₪) 66%  
 גבע (20.04 ₪) 13%  
 שפל (34.32 ₪) 22%

הסטוריית צריכה בקוט"ש

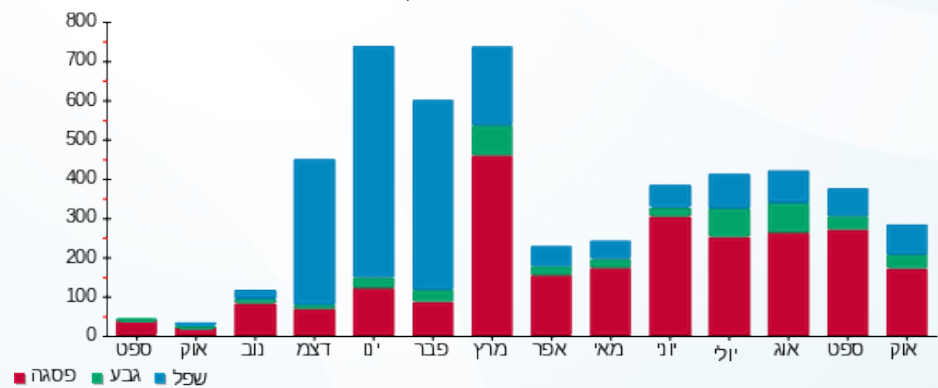



15/11/22

תאריך הפקה:

שם דייר: קומה 03 - רימונים צפון סוכנות לביטוח(2018)

26/10/22

תאריך קריאה נוכחי:

שם אתר: סלע בינוי צק פוסט

22/09/22

תאריך קריאה קודמת:

לקוח/ה נכבד/ה, אנו מתכבדים להגיש את חישוב צריכת החשמל לתקופה 26/10/22 - 22/09/22:

קומה 03 - רימונים צפון סוכנות לביטוח(2018) - 2 - 19093261(3x63)

סוג תעריף	סוג צריכה	קריאה קודמת	קריאה נוכחית	סה"כ צריכה בקוט"ש	מחיר לקוט"ש בא"ג	סה"כ לתשלום
פרטי חשבון עבור תאריכים:						
		22/09/22	26/10/22			
777	פסגה	4,027.90	4,400.40	372.50	49.77	185.39 ₪
778	גבע	827.80	932.90	105.10	41.06	43.15 ₪
779	שפל	2,475.60	2,659.50	183.90	33.83	62.21 ₪

סה"כ לדייר:

פסגה	גבע	שפל	סה"כ	שיא ביקוש
372.50	105.10	183.90	661.50	3.75
185.39 ₪	43.15 ₪	62.21 ₪	290.76 ₪	

סה"כ צריכה

סה"כ לתשלום

0.00 ₪	תשלום קבוע	
13.26 ₪	תשלום עבור גודל חיבור בKVA (3x63)	
304.02 ₪	סה"כ לתשלום	לא כולל מע"מ

התפלגות חיוב בש"ח לפי תעו"ז

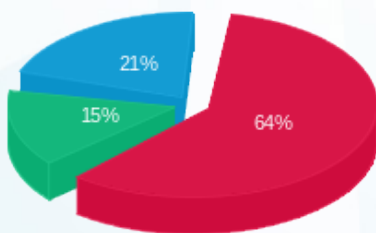

- פסגה (185.39 ₪)
- גבע (43.15 ₪)
- שפל (62.21 ₪)

הסטוריית צריכה בקוט"ש

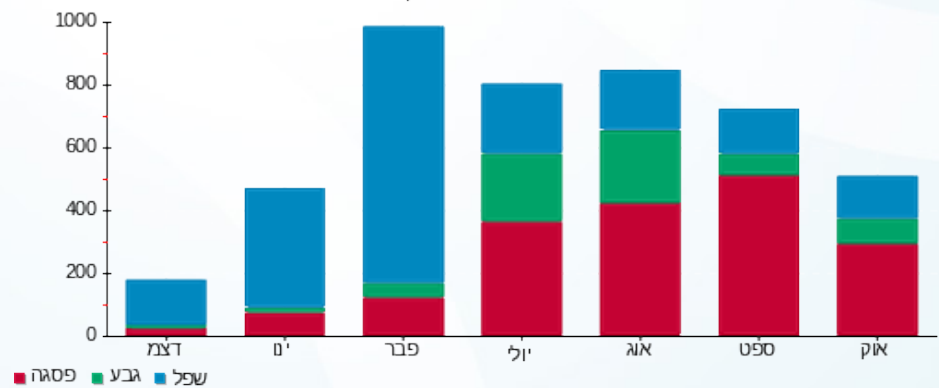

- פסגה
- גבע
- שפל



15/11/22 תאריך הפקדה:  
 26/10/22 תאריך קריאה נוכחית:  
 22/09/22 תאריך קריאה קודמת:

שם דייר: קומה 04 - ק.ב. ברקן הנדסה  
 שם אתר: סלע בינוי צק פוסט

לקוח/ה נכבד/ה, אנו מתכבדים להגיש את חישוב צריכת החשמל לתקופה 22/09/22 - 26/10/22:

קומה 04 - ק.ב. ברקן הנדסה - 4 - 19093191(3x63)

סוג תעריף	סוג צריכה	קריאה קודמת	קריאה נוכחית	סה"כ צריכה בקוט"ש	מחיר לקוט"ש בא"ג	סה"כ לתשלום
פרטי חשבון עבור תאריכים:						
777	פסגה	22/09/22	26/10/22	261.10	49.77	129.95 ₪
778	גבע	454.10	517.30	63.20	41.06	25.95 ₪
779	שפל	994.00	1,118.30	124.30	33.83	42.05 ₪

סה"כ לדיר:

פסגה	גבע	שפל	סה"כ	שיא ביקוש
261.10	63.20	124.30	448.60	3.38
129.95 ₪	25.95 ₪	42.05 ₪	197.95 ₪	

סה"כ צריכה  
 סה"כ לתשלום

0.00 ₪	תשלום קבוע	
13.26 ₪	תשלום עבור גודל חיבור בKVA (3x63)	
211.21 ₪	סה"כ לתשלום	לא כולל מע"מ

התפלגות חיוב בש"ח לפי תעו"ז

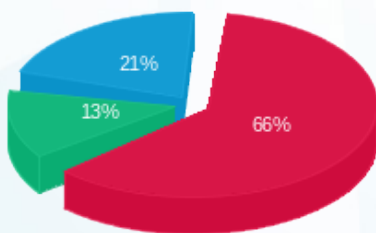

פסגה (129.95 ₪) 66%  
 גבע (25.95 ₪) 13%  
 שפל (42.05 ₪) 21%

הסטוריית צריכה בקוט"ש

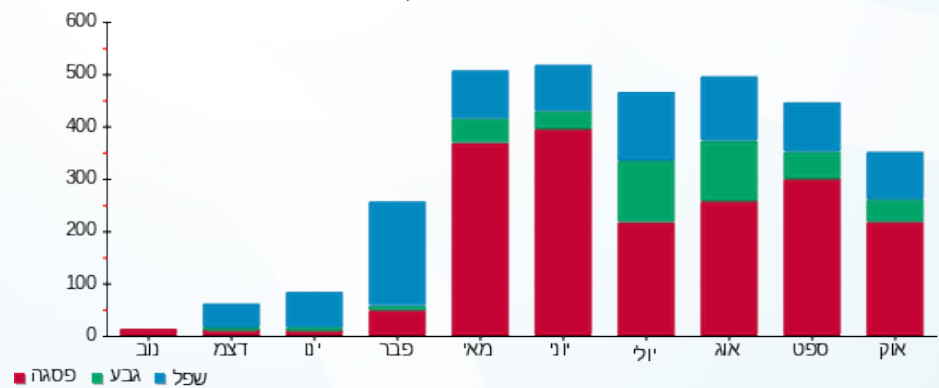

15/11/22 תאריך הפקה:  
 26/10/22 תאריך קריאה נוכחית:  
 22/09/22 תאריך קריאה קודמת:

שם דייר: קומה 04 - רום שקד נדל"ן בע"מ  
 שם אתר: סלע בינוי צק פוסט

לקוח/ה נכבד/ה, אנו מתכבדים להגיש את חישוב צריכת החשמל לתקופה 22/09/22 - 26/10/22:

קומה 04 - רום שקד נדל"ן בע"מ - 1 - 19093189 (3x63)

סוג תעריף	סוג צריכה	קריאה קודמת	קריאה נוכחית	סה"כ צריכה בקוט"ש	מחיר לקוט"ש בא"ג	סה"כ לתשלום
פרטי חשבון עבור תאריכים:						
777	פסגה	22/09/22	26/10/22	508.90	49.77	253.28 ₪
778	גבע	856.90	1,016.20	159.30	41.06	65.41 ₪
779	שפל	1,125.70	1,390.40	264.70	33.83	89.55 ₪

סה"כ לדייר:

פסגה	גבע	שפל	סה"כ	שיא ביקוש
508.90	159.30	264.70	932.90	4.62
253.28 ₪	65.41 ₪	89.55 ₪	408.24 ₪	

סה"כ צריכה  
 סה"כ לתשלום

0.00 ₪	תשלום קבוע	
13.26 ₪	תשלום עבור גודל חיבור בKVA (3x63)	
421.49 ₪	סה"כ לתשלום	לא כולל מע"מ

התפלגות חיוב בש"ח לפי תעו"ז

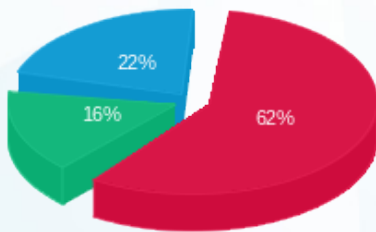

פסגה (253.28 ₪) - 62%  
 גבע (65.41 ₪) - 16%  
 שפל (89.55 ₪) - 22%

הסטוריית צריכה בקוט"ש

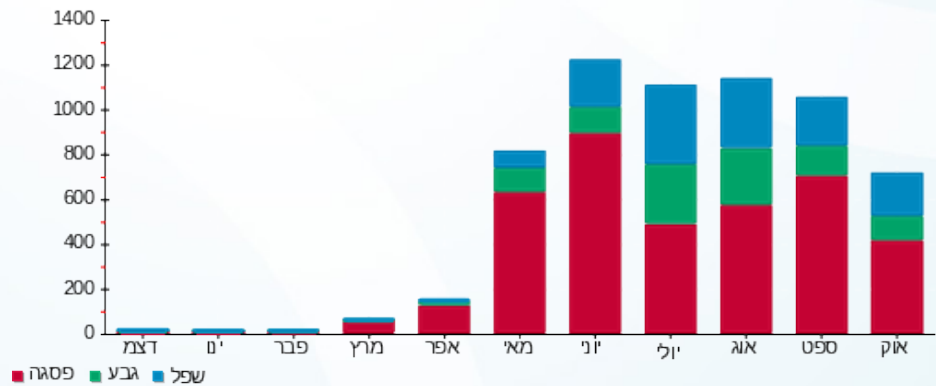



15/11/22 תאריך הפקה:  
 26/10/22 תאריך קריאה נוכחית:  
 22/09/22 תאריך קריאה קודמת:

**שם דייר:** קומה 06+05-04 - נטו פיננסים  
**שם אתר:** סלע בינוי צק פוסט

**לקוח/ה נכבד/ה, אנו מתכבדים להגיש את חישוב צריכת החשמל לתקופה 22/09/22 - 26/10/22:**

**קומה 04 מפסק 2 - (3x100)19093191 - Q1**

סוג תעריף	סוג צריכה	קריאה קודמת	קריאה נוכחית	סה"כ צריכה בקוט"ש	מחיר לקוט"ש בא"ג	סה"כ לתשלום
			26/10/22	22/09/22	פרטי חשבון עבור תאריכים:	
777	פסגה	0.00	0.00	0.00	49.77	0.00 ₪
778	גבע	0.00	0.00	0.00	41.06	0.00 ₪
779	שפל	0.00	0.00	0.00	33.83	0.00 ₪

**קומה 04 - נטו פיננסים - 3 - (3x63)19093191**

סוג תעריף	סוג צריכה	קריאה קודמת	קריאה נוכחית	סה"כ צריכה בקוט"ש	מחיר לקוט"ש בא"ג	סה"כ לתשלום
			26/10/22	22/09/22	פרטי חשבון עבור תאריכים:	
777	פסגה	1,029.80	1,486.00	456.20	49.77	227.05 ₪
778	גבע	428.40	587.60	159.20	41.06	65.37 ₪
779	שפל	890.10	1,246.30	356.20	33.83	120.50 ₪

**קומה 06 - 1 - (3x40)19093237 - FC32**

סוג תעריף	סוג צריכה	קריאה קודמת	קריאה נוכחית	סה"כ צריכה בקוט"ש	מחיר לקוט"ש בא"ג	סה"כ לתשלום
			26/10/22	22/09/22	פרטי חשבון עבור תאריכים:	
777	פסגה	0.00	0.00	0.00	49.77	0.00 ₪
778	גבע	0.00	0.00	0.00	41.06	0.00 ₪
779	שפל	0.00	0.00	0.00	33.83	0.00 ₪

**קומה 06 - 2 - (3x40)19093237 - FC33**

סוג תעריף	סוג צריכה	קריאה קודמת	קריאה נוכחית	סה"כ צריכה בקוט"ש	מחיר לקוט"ש בא"ג	סה"כ לתשלום
			26/10/22	22/09/22	פרטי חשבון עבור תאריכים:	
777	פסגה	0.00	0.00	0.00	49.77	0.00 ₪
778	גבע	0.00	0.00	0.00	41.06	0.00 ₪
779	שפל	0.00	0.00	0.00	33.83	0.00 ₪





**קומה 06 - 3 - FC33 - (3x40)19093237**

סוג תעריף	סוג צריכה	קריאה קודמת	קריאה נוכחית	סה"כ צריכה בקוט"ש	מחיר לקוט"ש בא"ג	סה"כ לתשלום
פרטי חשבון עבור תאריכים:						
777	פסגה	22/09/22	26/10/22	0.00	49.77	0.00 ₪
778	גבע	0.00	0.00	0.00	41.06	0.00 ₪
779	שפל	0.00	0.00	0.00	33.83	0.00 ₪

**קומה 06 - 4 - FC34 - (3x40)19093237**

סוג תעריף	סוג צריכה	קריאה קודמת	קריאה נוכחית	סה"כ צריכה בקוט"ש	מחיר לקוט"ש בא"ג	סה"כ לתשלום
פרטי חשבון עבור תאריכים:						
777	פסגה	22/09/22	26/10/22	0.00	49.77	0.00 ₪
778	גבע	0.00	0.00	0.00	41.06	0.00 ₪
779	שפל	0.00	0.00	0.00	33.83	0.00 ₪

**קומה 06 - 1 - FC20 - (3x40)19093238**

סוג תעריף	סוג צריכה	קריאה קודמת	קריאה נוכחית	סה"כ צריכה בקוט"ש	מחיר לקוט"ש בא"ג	סה"כ לתשלום
פרטי חשבון עבור תאריכים:						
777	פסגה	22/09/22	26/10/22	128.55	49.77	0.00 ₪
778	גבע	99.35	99.35	0.00	41.06	0.00 ₪
779	שפל	179.25	179.25	0.00	33.83	0.00 ₪

**קומה 06 - 2 - FC21 - (3x40)19093238**

סוג תעריף	סוג צריכה	קריאה קודמת	קריאה נוכחית	סה"כ צריכה בקוט"ש	מחיר לקוט"ש בא"ג	סה"כ לתשלום
פרטי חשבון עבור תאריכים:						
777	פסגה	22/09/22	26/10/22	0.00	49.77	0.00 ₪
778	גבע	0.00	0.00	0.00	41.06	0.00 ₪
779	שפל	0.00	0.00	0.00	33.83	0.00 ₪

**קומה 06 - 3 - FC22 - (3x40)19093238**

סוג תעריף	סוג צריכה	קריאה קודמת	קריאה נוכחית	סה"כ צריכה בקוט"ש	מחיר לקוט"ש בא"ג	סה"כ לתשלום
פרטי חשבון עבור תאריכים:						
777	פסגה	22/09/22	26/10/22	0.00	49.77	0.00 ₪
778	גבע	0.00	0.00	0.00	41.06	0.00 ₪
779	שפל	0.00	0.00	0.00	33.83	0.00 ₪





**קומה 06 - 4- (3x40)19093238 - FC23**

סוג תעריף	סוג צריכה	קריאה קודמת	קריאה נוכחית	סה"כ צריכה בקוט"ש	מחיר לקוט"ש בא"ג	סה"כ לתשלום
פרטי חשבון עבור תאריכים:			26/10/22	22/09/22		
777	פסגה	0.00	0.00	0.00	49.77	0.00 ₪
778	גבע	0.00	0.00	0.00	41.06	0.00 ₪
779	שפל	0.00	0.00	0.00	33.83	0.00 ₪

**קומה 06 - 1- (3x40)19093262 - FC36**

סוג תעריף	סוג צריכה	קריאה קודמת	קריאה נוכחית	סה"כ צריכה בקוט"ש	מחיר לקוט"ש בא"ג	סה"כ לתשלום
פרטי חשבון עבור תאריכים:			26/10/22	22/09/22		
777	פסגה	0.00	0.00	0.00	49.77	0.00 ₪
778	גבע	0.00	0.00	0.00	41.06	0.00 ₪
779	שפל	0.00	0.00	0.00	33.83	0.00 ₪

**קומה 06 - 1- (3x40)19093263 - FC24**

סוג תעריף	סוג צריכה	קריאה קודמת	קריאה נוכחית	סה"כ צריכה בקוט"ש	מחיר לקוט"ש בא"ג	סה"כ לתשלום
פרטי חשבון עבור תאריכים:			26/10/22	22/09/22		
777	פסגה	0.00	0.00	0.00	49.77	0.00 ₪
778	גבע	0.00	0.00	0.00	41.06	0.00 ₪
779	שפל	0.00	0.00	0.00	33.83	0.00 ₪

**קומה 06 - 2- (3x40)19093263 - FC25**

סוג תעריף	סוג צריכה	קריאה קודמת	קריאה נוכחית	סה"כ צריכה בקוט"ש	מחיר לקוט"ש בא"ג	סה"כ לתשלום
פרטי חשבון עבור תאריכים:			26/10/22	22/09/22		
777	פסגה	0.00	0.00	0.00	49.77	0.00 ₪
778	גבע	0.00	0.00	0.00	41.06	0.00 ₪
779	שפל	0.00	0.00	0.00	33.83	0.00 ₪

**קומה 06 - 3- (3x40)19093263 - FC26**

סוג תעריף	סוג צריכה	קריאה קודמת	קריאה נוכחית	סה"כ צריכה בקוט"ש	מחיר לקוט"ש בא"ג	סה"כ לתשלום
פרטי חשבון עבור תאריכים:			26/10/22	22/09/22		
777	פסגה	0.00	0.00	0.00	49.77	0.00 ₪
778	גבע	0.00	0.00	0.00	41.06	0.00 ₪
779	שפל	0.00	0.00	0.00	33.83	0.00 ₪





**קומה 06 - 4 - 19093263 (3x40) - FC27**

סוג תעריף	סוג צריכה	קריאה קודמת	קריאה נוכחית	סה"כ צריכה בקוט"ש	מחיר לקוט"ש בא"ג	סה"כ לתשלום
פרטי חשבון עבור תאריכים:						
		22/09/22	26/10/22			
777	פסגה	63.50	63.50	0.00	49.77	0.00 ₪
778	גבע	14.05	14.05	0.00	41.06	0.00 ₪
779	שפל	12.85	12.85	0.00	33.83	0.00 ₪

**קומה 05 - מפסק 4 נטו פיננסים - 1 - 19093268 (3x63)**

סוג תעריף	סוג צריכה	קריאה קודמת	קריאה נוכחית	סה"כ צריכה בקוט"ש	מחיר לקוט"ש בא"ג	סה"כ לתשלום
פרטי חשבון עבור תאריכים:						
		22/09/22	26/10/22			
777	פסגה	0.00	0.00	0.00	49.77	0.00 ₪
778	גבע	0.00	0.00	0.00	41.06	0.00 ₪
779	שפל	0.00	0.00	0.00	33.83	0.00 ₪

**קומה 05 - מפסק 5 נטו פיננסים - 2 - 19093268 (3x100)**

סוג תעריף	סוג צריכה	קריאה קודמת	קריאה נוכחית	סה"כ צריכה בקוט"ש	מחיר לקוט"ש בא"ג	סה"כ לתשלום
פרטי חשבון עבור תאריכים:						
		22/09/22	26/10/22			
777	פסגה	0.00	0.00	0.00	49.77	0.00 ₪
778	גבע	0.00	0.00	0.00	41.06	0.00 ₪
779	שפל	0.00	0.00	0.00	33.83	0.00 ₪

**קומה 05 - מפסק 7 נטו פיננסים - 3 - 19093268 (3x80)**

סוג תעריף	סוג צריכה	קריאה קודמת	קריאה נוכחית	סה"כ צריכה בקוט"ש	מחיר לקוט"ש בא"ג	סה"כ לתשלום
פרטי חשבון עבור תאריכים:						
		22/09/22	26/10/22			
777	פסגה	0.00	0.00	0.00	49.77	0.00 ₪
778	גבע	0.00	0.00	0.00	41.06	0.00 ₪
779	שפל	0.00	0.00	0.00	33.83	0.00 ₪

**קומה 05 - מפסק 8 נטו פיננסים - 4 - 19093268 (3x200)**

סוג תעריף	סוג צריכה	קריאה קודמת	קריאה נוכחית	סה"כ צריכה בקוט"ש	מחיר לקוט"ש בא"ג	סה"כ לתשלום
פרטי חשבון עבור תאריכים:						
		22/09/22	26/10/22			
777	פסגה	26,638.20	28,471.20	1,833.00	49.77	912.28 ₪
778	גבע	9,559.40	10,595.80	1,036.40	41.06	425.55 ₪
779	שפל	24,778.80	26,776.80	1,998.00	33.83	675.92 ₪



**קומה 06 - 1 - 19093269 (3x40) - FC28**

סוג תעריף	סוג צריכה	קריאה קודמת	קריאה נוכחית	סה"כ צריכה בקוט"ש	מחיר לקוט"ש בא"ג	סה"כ לתשלום
פרטי חשבון עבור תאריכים:			26/10/22	22/09/22		
777	פסגה	0.00	0.00	0.00	49.77	0.00 ₪
778	גבע	0.00	0.00	0.00	41.06	0.00 ₪
779	שפל	0.00	0.00	0.00	33.83	0.00 ₪

**קומה 06 - 2 - 19093269 (3x40) - FC29**

סוג תעריף	סוג צריכה	קריאה קודמת	קריאה נוכחית	סה"כ צריכה בקוט"ש	מחיר לקוט"ש בא"ג	סה"כ לתשלום
פרטי חשבון עבור תאריכים:			26/10/22	22/09/22		
777	פסגה	0.00	0.00	0.00	49.77	0.00 ₪
778	גבע	0.00	0.00	0.00	41.06	0.00 ₪
779	שפל	0.00	0.00	0.00	33.83	0.00 ₪

**קומה 06 - 3 - 19093269 (3x40) - FC30**

סוג תעריף	סוג צריכה	קריאה קודמת	קריאה נוכחית	סה"כ צריכה בקוט"ש	מחיר לקוט"ש בא"ג	סה"כ לתשלום
פרטי חשבון עבור תאריכים:			26/10/22	22/09/22		
777	פסגה	113.25	113.25	0.00	49.77	0.00 ₪
778	גבע	15.75	15.75	0.00	41.06	0.00 ₪
779	שפל	6.30	6.30	0.00	33.83	0.00 ₪

**קומה 06 - 4 - 19093269 (3x40) - FC32**

סוג תעריף	סוג צריכה	קריאה קודמת	קריאה נוכחית	סה"כ צריכה בקוט"ש	מחיר לקוט"ש בא"ג	סה"כ לתשלום
פרטי חשבון עבור תאריכים:			26/10/22	22/09/22		
777	פסגה	0.00	0.00	0.00	49.77	0.00 ₪
778	גבע	0.00	0.00	0.00	41.06	0.00 ₪
779	שפל	0.00	0.00	0.00	33.83	0.00 ₪

**קומה 05 - מפסק 2 נטו פיננסים - 3 - 19093305 (3x63)**

סוג תעריף	סוג צריכה	קריאה קודמת	קריאה נוכחית	סה"כ צריכה בקוט"ש	מחיר לקוט"ש בא"ג	סה"כ לתשלום
פרטי חשבון עבור תאריכים:			26/10/22	22/09/22		
777	פסגה	0.00	0.00	0.00	49.77	0.00 ₪
778	גבע	0.00	0.00	0.00	41.06	0.00 ₪
779	שפל	0.00	0.00	0.00	33.83	0.00 ₪



קומה 05 - מפסק 3 נטו פיננסים - 4 - 19093305 (3x63)

סה"כ לתשלום	מחיר לקוט"ש בא"ג	סה"כ צריכה בקוט"ש	קריאה נוכחית	קריאה קודמת	סוג צריכה	סוג תעריף
			26/10/22	22/09/22	פרטי חשבון עבור תאריכים:	
0.00 ₪	49.77	0.00	0.00	0.00	פסגה	777
0.00 ₪	41.06	0.00	0.00	0.00	גבע	778
0.00 ₪	33.83	0.00	0.00	0.00	שפל	779

סה"כ לדירה:

שיא ביקוש	סה"כ	שפל	גבע	פסגה	סה"כ צריכה
261.32	5,839.00	2,354.20	1,195.60	2,289.20	סה"כ לתשלום
	2,426.67 ₪	796.43 ₪	490.91 ₪	1,139.33 ₪	

0.00 ₪	תשלום קבוע	לא כולל מע"מ
297.09 ₪	תשלום עבור גודל חיבור בKVA (3x1412)	
2,723.76 ₪	סה"כ לתשלום	

התפלגות חיוב בש"ח לפי תע"ז

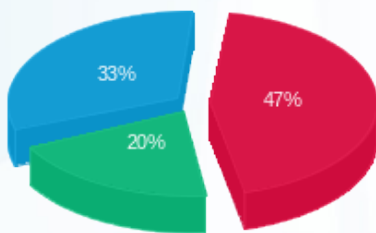

■ פסגה (1,139.33 ₪)  
 ■ גבע (490.91 ₪)  
 ■ שפל (796.43 ₪)

הסטוריית צריכה בקוט"ש

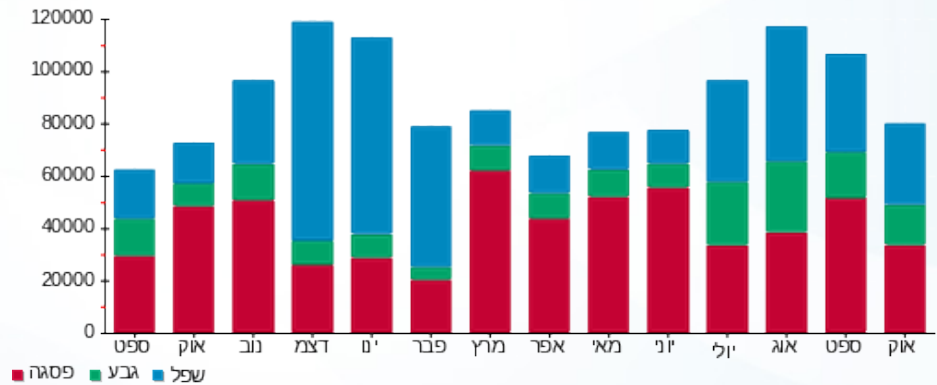



15/11/22

תאריך הפקה:

**שם דייר:** קומה 07 - סלע בינוי

26/10/22

תאריך קריאה נוכחית:

**שם אתר:** סלע בינוי צק פוסט

22/09/22

תאריך קריאה קודמת:

**לקוח/ה נכבד/ה, אנו מתכבדים להגיש את חישוב צריכת החשמל לתקופה 26/10/22 - 22/09/22:**
**קומה 07 - 1 - (3x100)19093270 - Q1**

סוג תעריף	סוג צריכה	קריאה קודמת	קריאה נוכחית	סה"כ צריכה בקוט"ש	מחיר לקוט"ש בא"ג	סה"כ לתשלום
			26/10/22	22/09/22	פרטי חשבון עבור תאריכים:	
777	פסגה	16,756.70	17,802.90	1,046.20	49.77	520.69 ₪
778	גבע	6,786.60	7,414.40	627.80	41.06	257.77 ₪
779	שפל	21,583.20	22,929.70	1,346.50	33.83	455.52 ₪

**קומה 07 - 2 - (3x63)19093270 - Q2**

סוג תעריף	סוג צריכה	קריאה קודמת	קריאה נוכחית	סה"כ צריכה בקוט"ש	מחיר לקוט"ש בא"ג	סה"כ לתשלום
			26/10/22	22/09/22	פרטי חשבון עבור תאריכים:	
777	פסגה	6,963.00	7,430.40	467.40	49.77	232.62 ₪
778	גבע	1,594.50	1,731.10	136.60	41.06	56.09 ₪
779	שפל	5,414.20	5,650.00	235.80	33.83	79.77 ₪

**קומה 07 - 3 - (3x63)19093270 - Q3**

סוג תעריף	סוג צריכה	קריאה קודמת	קריאה נוכחית	סה"כ צריכה בקוט"ש	מחיר לקוט"ש בא"ג	סה"כ לתשלום
			26/10/22	22/09/22	פרטי חשבון עבור תאריכים:	
777	פסגה	5,735.20	6,178.80	443.60	49.77	220.78 ₪
778	גבע	1,575.50	1,728.00	152.50	41.06	62.62 ₪
779	שפל	4,454.10	4,733.10	279.00	33.83	94.39 ₪

**קומה 07 - 4 - (3x63)19093270 - Q4**

סוג תעריף	סוג צריכה	קריאה קודמת	קריאה נוכחית	סה"כ צריכה בקוט"ש	מחיר לקוט"ש בא"ג	סה"כ לתשלום
			26/10/22	22/09/22	פרטי חשבון עבור תאריכים:	
777	פסגה	6,692.90	7,166.30	473.40	49.77	235.61 ₪
778	גבע	2,609.50	2,900.50	291.00	41.06	119.48 ₪
779	שפל	7,379.00	7,922.70	543.70	33.83	183.93 ₪





קומה 07 - 1 - 19093272 (3x63) - Q5

סה"כ לתשלום	מחיר לקוט"ש בא"ג	סה"כ צריכה בקוט"ש	קריאה נוכחית	קריאה קודמת	סוג צריכה	סוג תעריף
			26/10/22	22/09/22	פרטי חשבון עבור תאריכים:	
148.76 ₪	49.77	298.90	4,229.40	3,930.50	פסגה	777
29.23 ₪	41.06	71.20	846.30	775.10	גבע	778
41.17 ₪	33.83	121.70	2,277.10	2,155.40	שפל	779

קומה 07 - 2 - 19093272 (3x63) - Q6

סה"כ לתשלום	מחיר לקוט"ש בא"ג	סה"כ צריכה בקוט"ש	קריאה נוכחית	קריאה קודמת	סוג צריכה	סוג תעריף
			26/10/22	22/09/22	פרטי חשבון עבור תאריכים:	
183.35 ₪	49.77	368.40	5,045.60	4,677.20	פסגה	777
135.33 ₪	41.06	329.60	2,914.00	2,584.40	גבע	778
233.39 ₪	33.83	689.90	8,609.60	7,919.70	שפל	779

סה"כ לדירה:

שיא ביקוש	סה"כ	שפל	גבע	פסגה	
196.28	7,923.20	3,216.60	1,608.70	3,097.90	סה"כ צריכה
	3,290.53 ₪	1,088.18 ₪	660.53 ₪	1,541.82 ₪	סה"כ לתשלום

0.00 ₪	<b>תשלום קבוע</b>	
87.32 ₪	<b>תשלום עבור גודל חיבור בKVA (3x415)</b>	
3,377.85 ₪	<b>סה"כ לתשלום</b>	<b>לא כולל מע"מ</b>

התפלגות חיוב בש"ח לפי תעו"ז

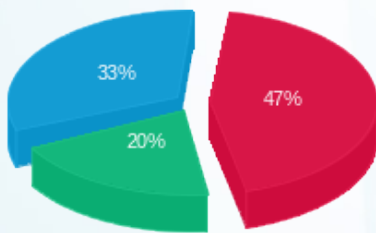

■ פסגה (1,541.82 ₪) 47%  
■ גבע (660.53 ₪) 20%  
■ שפל (1,088.18 ₪) 33%

הסטוריית צריכה בקוט"ש

