



16/11/22

תאריך הפקה:

שם דייר: קומה 22 יחי B1- מפסק 110 - שלמה אלבוים

30/10/22

תאריך קריאה נוכחית:

שם אתר: ארגמן בני ברק

29/09/22

תאריך קריאה קודמת:

לקוח/ה נכבד/ה, אנו מתכבדים להגיש את חישוב צריכת החשמל לתקופה 29/09/22 - 30/10/22:

קומה 22 יחי B1- מפסק 110 - שלמה אלבוים - 1 - 20281751

סוג תעריף	סוג צריכה	קריאה קודמת	קריאה נוכחית	סה"כ צריכה בקוט"ש	מחיר לקוט"ש בא"ג	סה"כ לתשלום
פרטי חשבון עבור תאריכים:						
777	פסגה	29/09/22	30/10/22	47.30	41.21	1,015.20
778	גבע	271.80	285.50	13.70	33.05	285.50
779	שפל	988.60	1,017.30	28.70	26.57	1,017.30

סה"כ לדייר:

פסגה	גבע	שפל	סה"כ	שיא ביקוש
47.30	13.70	28.70	89.70	4.42
19.49 ₪	4.53 ₪	7.63 ₪	31.65 ₪	

סה"כ צריכה

סה"כ לתשלום

30.00 ₪	תשלום קבוע	
0.00 ₪	תשלום עבור גודל חיבור בKVA (0x0)	
61.65 ₪	סה"כ לתשלום	לא כולל מע"מ

התפלגות חיוב בש"ח לפי תעו"ז

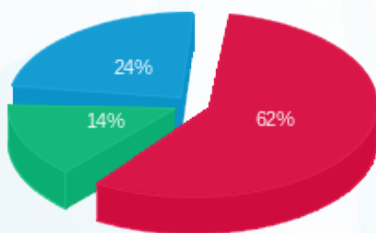

■ פסגה (19.49 ₪)  
■ גבע (4.53 ₪)  
■ שפל (7.63 ₪)

הסטוריית צריכה בקוט"ש

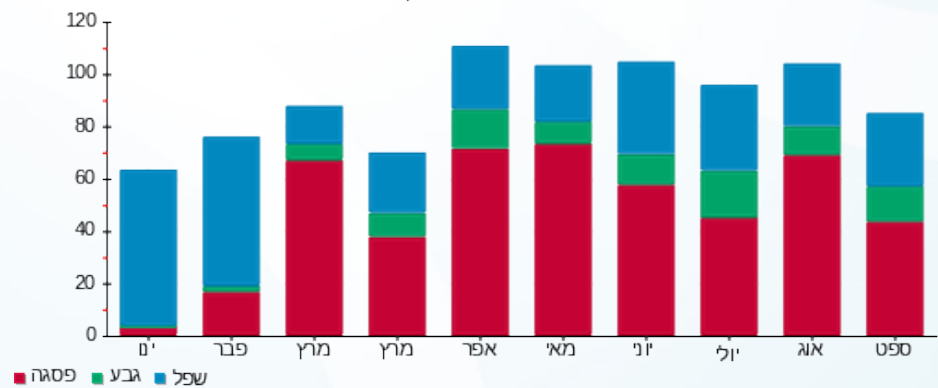

■ פסגה ■ גבע ■ שפל

