

16/11/22 תאריך הפקה:
 15/11/22 תאריך קריאה נוכחית:
 16/10/22 תאריך קריאה קודמת:

שם דייר: A101 הר נוי חוה ושמואל
 שם אתר: דיור מוגן מודיעין

לקוח/ה נכבד/ה, אנו מתכבדים להגיש את חישוב צריכת החשמל לתקופה 15/11/22 - 16/10/22:

A101 הר נוי חוה ושמואל - 15 - 16226511(3x25)

| סוג תעריף | סוג צריכה | קריאה קודמת | קריאה נוכחית | סה"כ צריכה בקוט"ש | מחיר לקוט"ש בא"ג | סה"כ לתשלום |
|--------------------------|-----------|-------------|--------------|-------------------|------------------|-------------|
| פרטי חשבון עבור תאריכים: | | 16/10/22 | 15/11/22 | | | |
| 767 | | 6,690.20 | 6,927.30 | 237.10 | 49.06 | 116.32 ₪ |

סה"כ לדייר:

| שיא ביקוש | סה"כ |
|-----------|----------|
| | 237.10 |
| | 116.32 ₪ |

| תשלום קבוע | תשלום עבור גודל חיבור בKVA (3x25) | סה"כ | מע"מ 17.00% | סה"כ לתשלום | כולל מע"מ |
|------------|-----------------------------------|----------|-------------|-------------|-----------|
| 21.31 ₪ | 4.66 ₪ | 142.29 ₪ | 24.19 ₪ | 166.48 ₪ | |

התפלגות חיוב בש"ח לפי תעו"ז

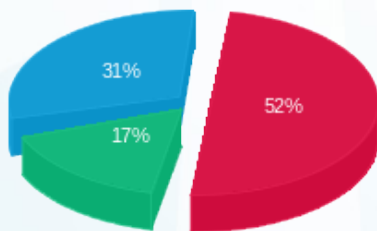

פסגה (60.69 ₪)
 גבע (19.72 ₪)
 שפל (35.91 ₪)

הסטוריית צריכה בקוט"ש

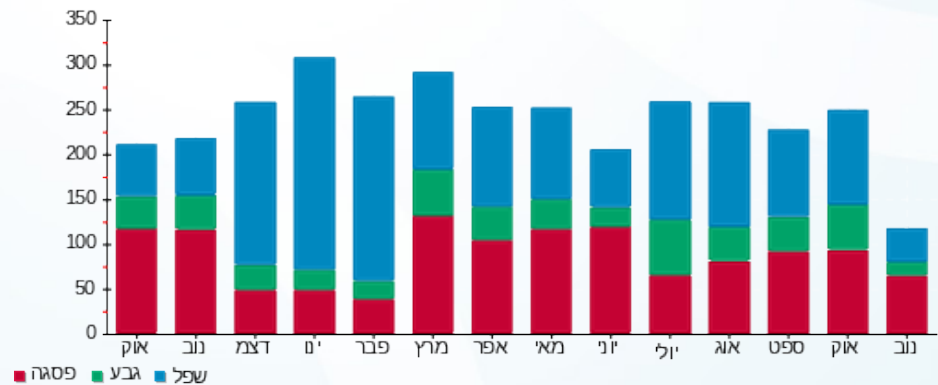

16/11/22 תאריך הפקה:
 15/11/22 תאריך קריאה נוכחית:
 16/10/22 תאריך קריאה קודמת:

שם דייר: A102 בן משה יצחק
 שם אתר: דיור מוגן מודיעין

לקוח/ה נכבד/ה, אנו מתכבדים להגיש את חישוב צריכת החשמל לתקופה 16/10/22 - 15/11/22:

A102 בן משה יצחק - 1 - 16226511(3x25)

| סוג תעריף | סוג צריכה | קריאה קודמת | קריאה נוכחית | סה"כ צריכה בקוט"ש | מחיר לקוט"ש בא"ג | סה"כ לתשלום |
|-----------|-----------|-------------|--------------|-------------------|--------------------------|-------------|
| | | | 15/11/22 | 16/10/22 | פרטי חשבון עבור תאריכים: | |
| 767 | | 5,517.95 | 5,651.70 | 133.75 | 49.06 | 65.62 ₪ |

סה"כ לדייר:

| סה"כ | שיא ביקוש |
|---------|-----------|
| 133.75 | 4.79 |
| 65.62 ₪ | |

| תשלום קבוע | תשלום עבור גודל חיבור בKVA (3x25) | סה"כ | מע"מ 17.00% | סה"כ לתשלום | כולל מע"מ |
|------------|-----------------------------------|---------|-------------|-------------|-----------|
| 21.31 ₪ | 4.66 ₪ | 91.59 ₪ | 15.57 ₪ | 107.16 ₪ | |

התפלגות חיוב בש"ח לפי תעו"ז

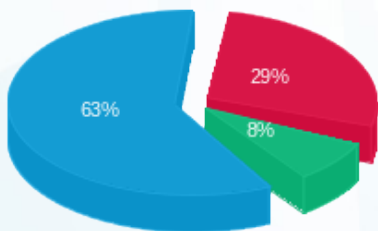

פסגה (18.86 ₪)
 גבע (5.32 ₪)
 שפל (41.43 ₪)

הסטוריית צריכה בקוט"ש

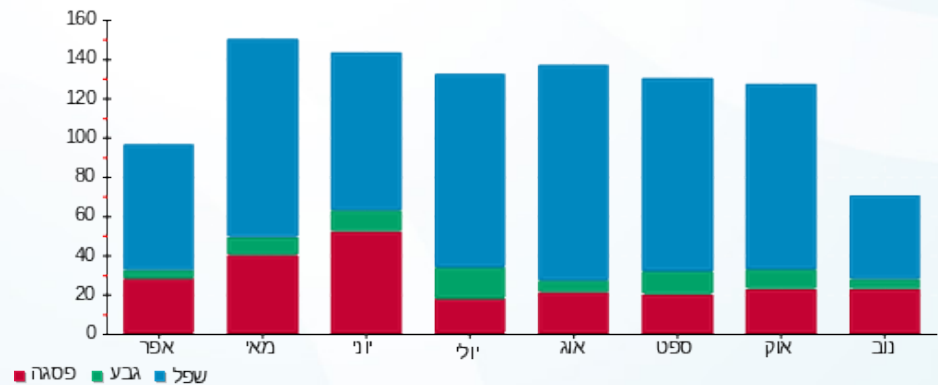

16/11/22 תאריך הפקה:
 15/11/22 תאריך קריאה נוכחית:
 16/10/22 תאריך קריאה קודמת:

שם דייר: A103 מלון שרה
 שם אתר: דיור מוגן מזדיעין

לקוח/ה נכבד/ה, אנו מתכבדים להגיש את חישוב צריכת החשמל לתקופה 15/11/22 - 16/10/22:

A103 מלון שרה - 2 - 16226511(3x25)

| סוג תעריף | סוג צריכה | קריאה קודמת | קריאה נוכחית | סה"כ צריכה בקוט"ש | מחיר לקוט"ש בא"ג | סה"כ לתשלום |
|--------------------------|-----------|-------------|--------------|-------------------|------------------|-------------|
| פרטי חשבון עבור תאריכים: | | 16/10/22 | 15/11/22 | | | |
| 767 | | 7,645.35 | 7,698.15 | 52.80 | 49.06 | 25.90 ₪ |

סה"כ לדייר:

| סה"כ | שיא ביקוש |
|---------|-----------|
| 52.80 | 3.46 |
| 25.90 ₪ | |

| תשלום קבוע | תשלום עבור גודל חיבור בKVA (3x25) | סה"כ | מע"מ 17.00% | סה"כ לתשלום | כולל מע"מ |
|------------|-----------------------------------|------|-------------|-------------|-----------|
| 21.31 ₪ | | | | | |
| 4.66 ₪ | | | | | |
| 51.87 ₪ | | | | | |
| 8.82 ₪ | | | | | |
| 60.69 ₪ | | | | | |

התפלגות חיוב בש"ח לפי תעו"ז

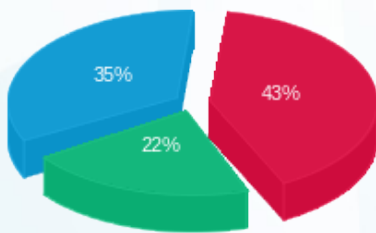

פסגה (11.14 ₪)
 גבע (5.64 ₪)
 שפל (9.13 ₪)

הסטוריית צריכה בקוט"ש

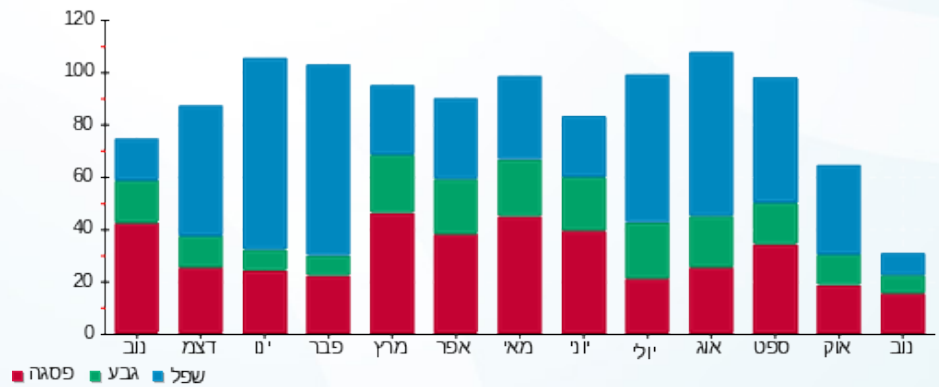

16/11/22 תאריך הפקה:
 15/11/22 תאריך קריאה נוכחית:
 16/10/22 תאריך קריאה קודמת:

שם דייר: A104 ברונשטיין סולנג
 שם אתר: דיר מוגן מודיעין

לקוח/ה נכבד/ה, אנו מתכבדים להגיש את חישוב צריכת החשמל לתקופה 16/10/22 - 15/11/22:

A104 ברונשטיין סולנג - 3 - 16226511(3x25)

| סוג תעריף | סוג צריכה | קריאה קודמת | קריאה נוכחית | סה"כ צריכה בקוט"ש | מחיר לקוט"ש בא"ג | סה"כ לתשלום |
|--------------------------|-----------|-------------|--------------|-------------------|------------------|-------------|
| פרטי חשבון עבור תאריכים: | | 16/10/22 | 15/11/22 | | | |
| 767 | | 4,099.35 | 4,207.40 | 108.05 | 49.06 | 53.01 ₪ |

סה"כ לדייר:

| סה"כ | שיא ביקוש |
|---------|-----------|
| 108.05 | 3.33 |
| 53.01 ₪ | |

| תשלום קבוע | תשלום עבור גודל חיבור בKVA (3x25) | סה"כ | מע"מ 17.00% | סה"כ לתשלום | כולל מע"מ |
|------------|-----------------------------------|---------|-------------|-------------|-----------|
| 21.31 ₪ | 4.66 ₪ | 78.98 ₪ | 13.43 ₪ | 92.40 ₪ | |

התפלגות חיוב בש"ח לפי תעו"ז

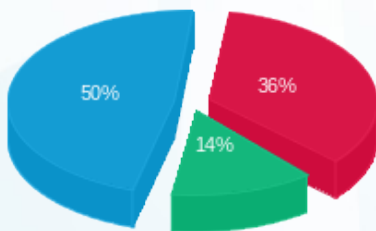

פסגה (19.26 ₪)
 גבע (7.33 ₪)
 שפל (26.42 ₪)

הסטוריית צריכה בקוט"ש

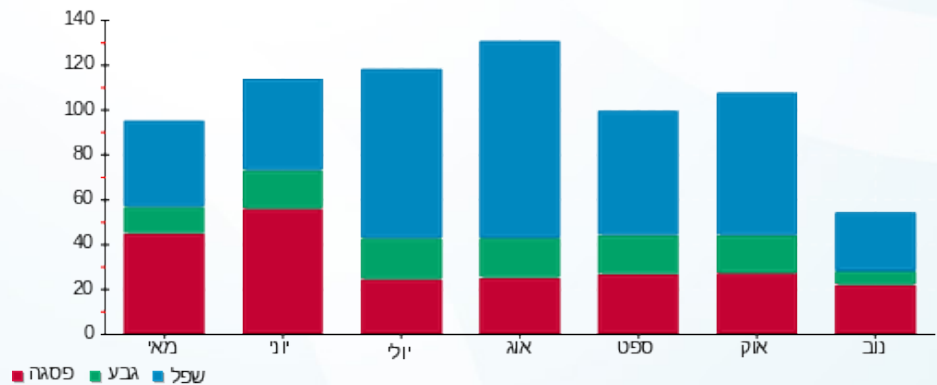



16/11/22 תאריך הפקה:
 15/11/22 תאריך קריאה נוכחית:
 16/10/22 תאריך קריאה קודמת:

שם דייר: A106 בראשי נעמי
 שם אתר: דיור מוגן מזדיעין

לקוח/ה נכבד/ה, אנו מתכבדים להגיש את חישוב צריכת החשמל לתקופה 15/11/22 - 16/10/22:

A106 - (3x25)16226511 - 5

| סה"כ לתשלום | מחיר לקוט"ש בא"ג | סה"כ צריכה בקוט"ש | קריאה נוכחית | קריאה קודמת | סוג צריכה | סוג תעריף |
|-------------|------------------|-------------------|--------------|-------------|--------------------------|-----------|
| | | | 15/11/22 | 16/10/22 | פרטי חשבון עבור תאריכים: | |
| ₪ 93.75 | 49.06 | 191.10 | 7,994.25 | 7,803.15 | | 767 |

סה"כ לדייר:

| שיא ביקוש | סה"כ |
|-----------|---------|
| 5.68 | 191.10 |
| | ₪ 93.75 |

| | | |
|----------|--|------------------|
| ₪ 21.31 | תשלום קבוע תשלום עבור גודל חיבור בKVA (3x25) סה"כ מע"מ 17.00% | |
| ₪ 4.66 | | |
| ₪ 119.72 | | |
| ₪ 20.35 | | |
| ₪ 140.08 | סה"כ לתשלום | כולל מע"מ |

הסטוריית צריכה בקוט"ש

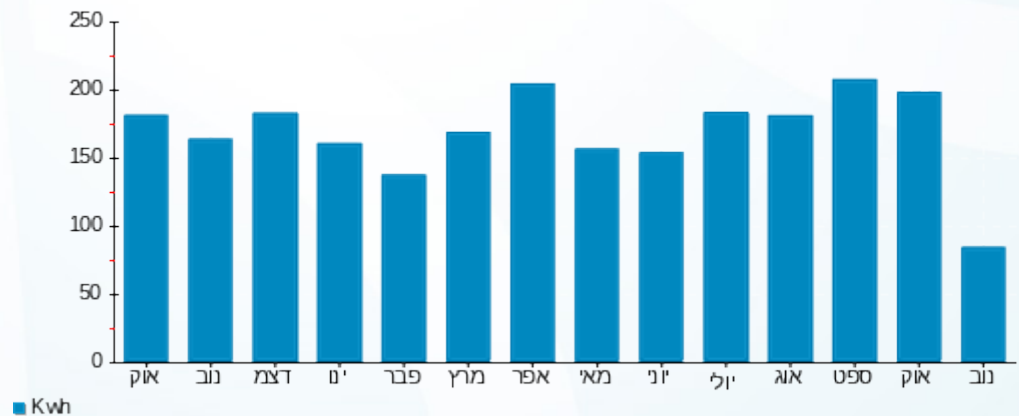

16/11/22 תאריך הפקה:
 15/11/22 תאריך קריאה נוכחית:
 16/10/22 תאריך קריאה קודמת:

שם דייר: A107 עירוני רבקה
 שם אתר: דיור מוגן מזדיעין

לקוח/ה נכבד/ה, אנו מתכבדים להגיש את חישוב צריכת החשמל לתקופה 16/10/22 - 15/11/22:

A107 עירוני רבקה - 6 - 16226511(3x25)

| סוג תעריף | סוג צריכה | קריאה קודמת | קריאה נוכחית | סה"כ צריכה בקוט"ש | מחיר לקוט"ש בא"ג | סה"כ לתשלום |
|-----------|-----------|-------------|--------------|-------------------|--------------------------|-------------|
| | | | 15/11/22 | 16/10/22 | פרטי חשבון עבור תאריכים: | |
| 767 | | 7,213.60 | 7,371.60 | 158.00 | 49.06 | 77.51 ₪ |

סה"כ לדייר:

| שיא ביקוש | סה"כ |
|-----------|---------|
| 1.96 | 158.00 |
| | 77.51 ₪ |

| | | |
|----------|--|------------------|
| 21.31 ₪ | תשלום קבוע תשלום עבור גודל חיבור בKVA (3x25) סה"כ מע"מ 17.00% | כולל מע"מ |
| 4.66 ₪ | | |
| 103.48 ₪ | | |
| 17.59 ₪ | | |
| 121.08 ₪ | סה"כ לתשלום | |

הסטוריית צריכה בקוט"ש

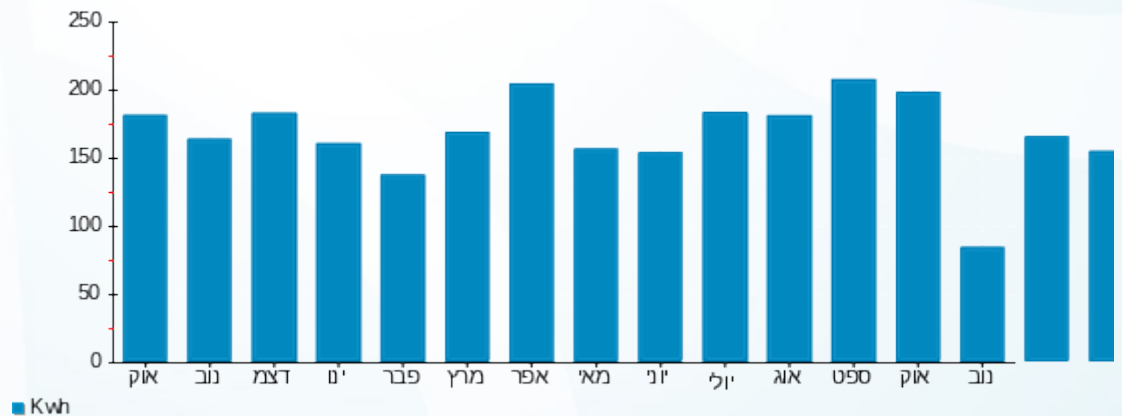



16/11/22 תאריך הפקה:
 15/11/22 תאריך קריאה נוכחית:
 16/10/22 תאריך קריאה קודמת:

שם דייר: A108 גרנק תמר
 שם אתר: דיור מוגן מזדיעין

לקוח/ה נכבד/ה, אנו מתכבדים להגיש את חישוב צריכת החשמל לתקופה 15/11/22 - 16/10/22:

A108 גרנק תמר - 7 - 16226511(3x25)

| סוג תעריף | סוג צריכה | קריאה קודמת | קריאה נוכחית | סה"כ צריכה בקוט"ש | מחיר לקוט"ש בא"ג | סה"כ לתשלום |
|--------------------------|-----------|-------------|--------------|-------------------|------------------|-------------|
| פרטי חשבון עבור תאריכים: | | 16/10/22 | 15/11/22 | | | |
| 767 | | 6,568.75 | 6,692.15 | 123.40 | 49.06 | 60.54 ₪ |

סה"כ לדייר:

| שיא ביקוש | סה"כ |
|-----------|---------|
| 3.06 | 123.40 |
| | 60.54 ₪ |

| | | |
|----------|--|------------------|
| 21.31 ₪ | תשלום קבוע תשלום עבור גודל חיבור בKVA (3x25) סה"כ מע"מ 17.00% | כולל מע"מ |
| 4.66 ₪ | | |
| 86.51 ₪ | | |
| 14.71 ₪ | | |
| 101.22 ₪ | סה"כ לתשלום | |

הסטוריית צריכה בקוט"ש

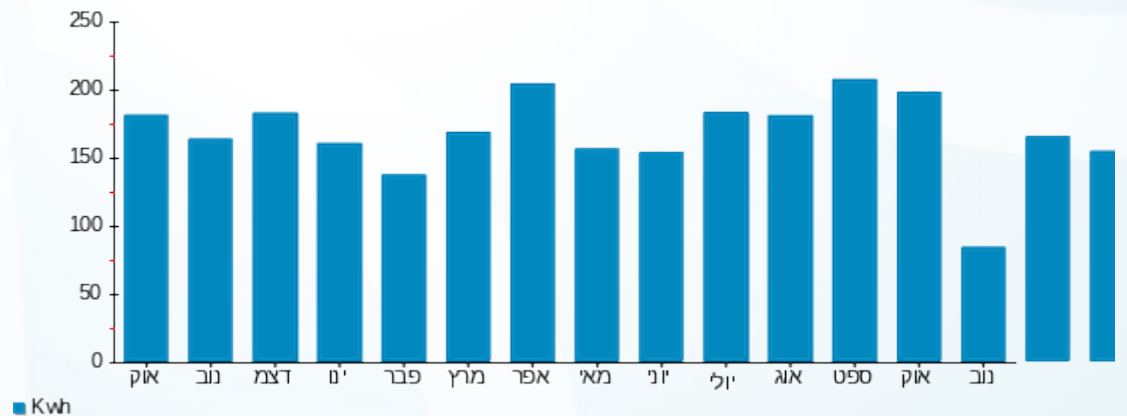



16/11/22 תאריך הפקה:
 15/11/22 תאריך קריאה נוכחית:
 16/10/22 תאריך קריאה קודמת:

שם דייר: A109 אטס דני וברכה
 שם אתר: דיור מוגן מזדיעין

לקוח/ה נכבד/ה, אנו מתכבדים להגיש את חישוב צריכת החשמל לתקופה 16/10/22 - 15/11/22:

A109 אטס דני וברכה - 8 - 16226511(3x25)

| סוג תעריף | סוג צריכה | קריאה קודמת | קריאה נוכחית | סה"כ צריכה בקוט"ש | מחיר לקוט"ש בא"ג | סה"כ לתשלום |
|-----------|-----------|-------------|--------------|-------------------|--------------------------|-------------|
| | | | 15/11/22 | 16/10/22 | פרטי חשבון עבור תאריכים: | |
| 767 | | 13,420.55 | 13,815.25 | 394.70 | 49.06 | 193.64 ₪ |

סה"כ לדייר:

| שיא ביקוש | סה"כ |
|-----------|----------|
| 5.96 | 394.70 |
| | 193.64 ₪ |

| | | |
|----------|--|------------------|
| 21.31 ₪ | תשלום קבוע תשלום עבור גודל חיבור בKVA (3x25) סה"כ מע"מ 17.00% | כולל מע"מ |
| 4.66 ₪ | | |
| 219.61 ₪ | | |
| 37.33 ₪ | | |
| 256.94 ₪ | סה"כ לתשלום | |

הסטוריית צריכה בקוט"ש

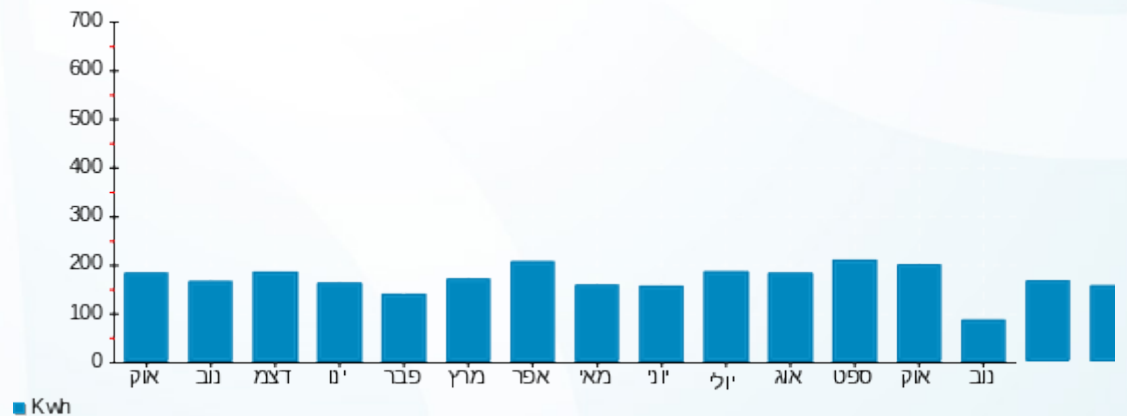



16/11/22 תאריך הפקה:
 15/11/22 תאריך קריאה נוכחית:
 16/10/22 תאריך קריאה קודמת:

שם דייר: A110 זאב יעקב
 שם אתר: דיור מוגן מזדיעין

לקוח/ה נכבד/ה, אנו מתכבדים להגיש את חישוב צריכת החשמל לתקופה 15/11/22 - 16/10/22:

A110 זאב יעקב - 9 - 16226511(3x25)

| סוג תעריף | סוג צריכה | קריאה קודמת | קריאה נוכחית | סה"כ צריכה בקוט"ש | מחיר לקוט"ש בא"ג | סה"כ לתשלום |
|-----------|-----------|-------------|--------------|-------------------|--------------------------|-------------|
| | | | 15/11/22 | 16/10/22 | פרטי חשבון עבור תאריכים: | |
| 767 | | 6,414.70 | 6,592.30 | 177.60 | 49.06 | 87.13 ₪ |

סה"כ לדייר:

| שיא ביקוש | סה"כ |
|-----------|---------|
| 3.43 | 177.60 |
| | 87.13 ₪ |

| | | |
|----------|--|------------------|
| 21.31 ₪ | תשלום קבוע תשלום עבור גודל חיבור בKVA (3x25) סה"כ מע"מ 17.00% | כולל מע"מ |
| 4.66 ₪ | | |
| 113.10 ₪ | | |
| 19.23 ₪ | | |
| 132.33 ₪ | סה"כ לתשלום | |

הסטוריית צריכה בקוט"ש

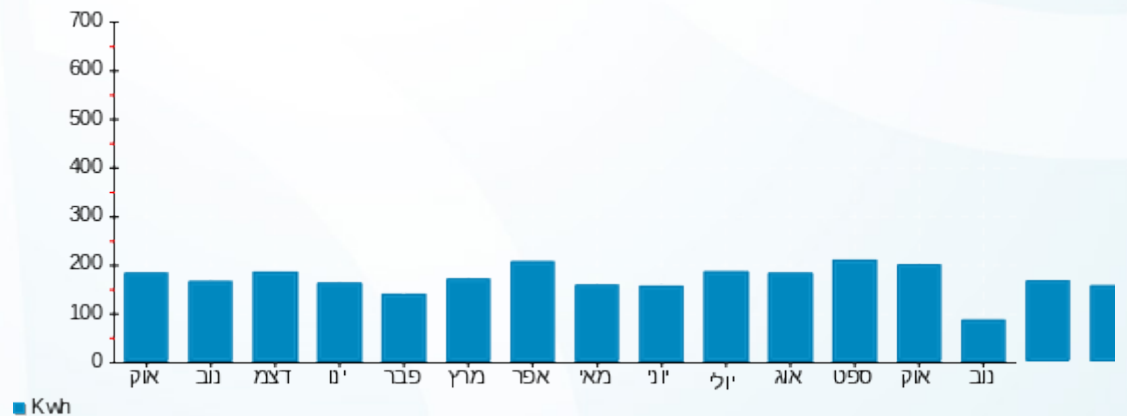



16/11/22 תאריך הפקה:
 15/11/22 תאריך קריאה נוכחית:
 16/10/22 תאריך קריאה קודמת:

שם דייר: A111 אנגלר מרים
 שם אתר: דיור מוגן מזדיעין

לקוח/ה נכבד/ה, אנו מתכבדים להגיש את חישוב צריכת החשמל לתקופה 16/10/22 - 15/11/22:

A111 אנגלר מרים - 10 - 16226511(3x25)

| סוג תעריף | סוג צריכה | קריאה קודמת | קריאה נוכחית | סה"כ צריכה בקוט"ש | מחיר לקוט"ש בא"ג | סה"כ לתשלום |
|-----------|-----------|-------------|--------------|-------------------|--------------------------|-------------|
| | | | 15/11/22 | 16/10/22 | פרטי חשבון עבור תאריכים: | |
| 767 | | 6,470.15 | 6,627.70 | 157.55 | 49.06 | 77.29 ₪ |

סה"כ לדייר:

| שיא ביקוש | סה"כ |
|-----------|---------|
| 3.15 | 157.55 |
| | 77.29 ₪ |

| | | |
|----------|--|------------------|
| 21.31 ₪ | תשלום קבוע תשלום עבור גודל חיבור בKVA (3x25) סה"כ מע"מ 17.00% | כולל מע"מ |
| 4.66 ₪ | | |
| 103.26 ₪ | | |
| 17.55 ₪ | | |
| 120.82 ₪ | סה"כ לתשלום | |

הסטוריית צריכה בקוט"ש

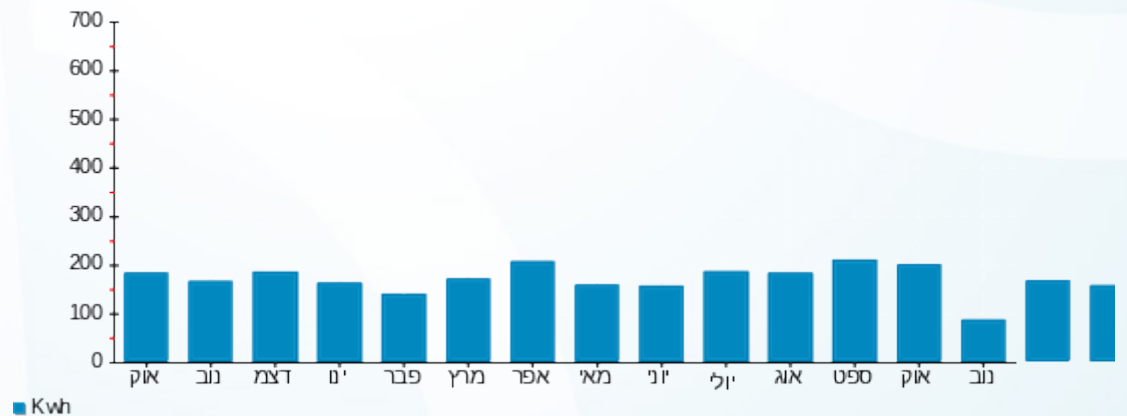

16/11/22 תאריך הפקה:
 15/11/22 תאריך קריאה נוכחית:
 16/10/22 תאריך קריאה קודמת:

שם דייר: A112 הרפז בן ציון
 שם אתר: דיור מוגן מודיעין

לקוח/ה נכבד/ה, אנו מתכבדים להגיש את חישוב צריכת החשמל לתקופה 15/11/22 - 16/10/22:

A112 הרפז בן ציון - 11 - 16226511(3x25)

| סוג תעריף | סוג צריכה | קריאה קודמת | קריאה נוכחית | סה"כ צריכה בקוט"ש | מחיר לקוט"ש בא"ג | סה"כ לתשלום |
|--------------------------|-----------|-------------|--------------|-------------------|------------------|-------------|
| פרטי חשבון עבור תאריכים: | | 16/10/22 | 15/11/22 | | | |
| 767 | | 10,947.25 | 11,175.20 | 227.95 | 49.06 | 111.83 ₪ |

סה"כ לדייר:

| שיא ביקוש | סה"כ |
|-----------|----------|
| 6.83 | 227.95 |
| | 111.83 ₪ |

| | | |
|----------|--|------------------|
| 21.31 ₪ | תשלום קבוע תשלום עבור גודל חיבור בKVA (3x25) סה"כ מע"מ 17.00% | כולל מע"מ |
| 4.66 ₪ | | |
| 137.80 ₪ | | |
| 23.43 ₪ | | |
| 161.23 ₪ | סה"כ לתשלום | |

הסטוריית צריכה בקוט"ש

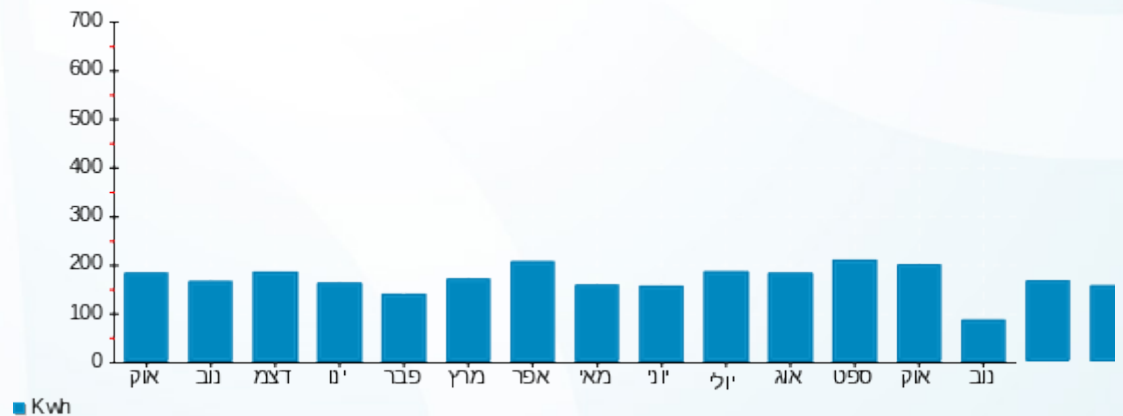

16/11/22 תאריך הפקה:
 15/11/22 תאריך קריאה נוכחית:
 16/10/22 תאריך קריאה קודמת:

שם דייר: A113 גריאן ג'ורג' שרה
 שם אתר: דיור מוגן מודיעין

לקוח/ה נכבד/ה, אנו מתכבדים להגיש את חישוב צריכת החשמל לתקופה 16/10/22 - 15/11/22:

A113 גריאן ג'ורג' שרה - 12 - 16226511(3x25)

| סוג תעריף | סוג צריכה | קריאה קודמת | קריאה נוכחית | סה"כ צריכה בקוט"ש | מחיר לקוט"ש בא"ג | סה"כ לתשלום |
|--------------------------|-----------|-------------|--------------|-------------------|------------------|-------------|
| פרטי חשבון עבור תאריכים: | | 16/10/22 | 15/11/22 | | | |
| 767 | | 11,723.25 | 11,959.00 | 235.75 | 49.06 | 115.66 ₪ |

סה"כ לדייר:

| שיא ביקוש | סה"כ |
|-----------|----------|
| 4.80 | 235.75 |
| | 115.66 ₪ |

| | | |
|----------|--|------------------|
| 21.31 ₪ | תשלום קבוע תשלום עבור גודל חיבור בKVA (3x25) סה"כ מע"מ 17.00% | כולל מע"מ |
| 4.66 ₪ | | |
| 141.63 ₪ | | |
| 24.08 ₪ | | |
| 165.70 ₪ | סה"כ לתשלום | |

הסטוריית צריכה בקוט"ש

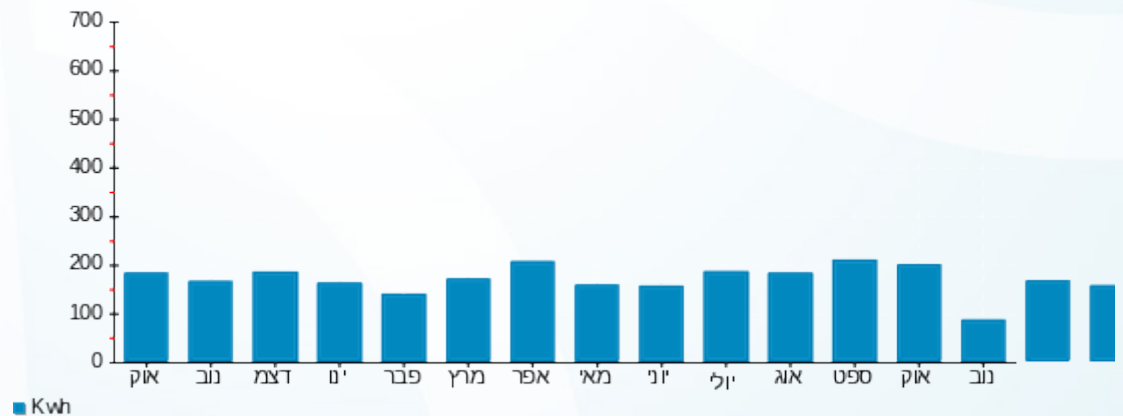

16/11/22 תאריך הפקה:
 15/11/22 תאריך קריאה נוכחית:
 16/10/22 תאריך קריאה קודמת:

שם דייר: A114 גאדין בת שבע
 שם אתר: דיור מוגן מזדיעין

לקוח/ה נכבד/ה, אנו מתכבדים להגיש את חישוב צריכת החשמל לתקופה 15/11/22 - 16/10/22:

A114 גאדין בת שבע - 13 - (3x25)16226511

| סוג תעריף | סוג צריכה | קריאה קודמת | קריאה נוכחית | סה"כ צריכה בקוט"ש | מחיר לקוט"ש בא"ג | סה"כ לתשלום |
|-----------|-----------|-------------|--------------|-------------------|--------------------------|-------------|
| | | | 15/11/22 | 16/10/22 | פרטי חשבון עבור תאריכים: | |
| 767 | | 4,028.80 | 4,168.80 | 140.00 | 49.06 | 68.68 ₪ |

סה"כ לדייר:

| שיא ביקוש | סה"כ |
|-----------|---------|
| 3.44 | 140.00 |
| | 68.68 ₪ |

| | | |
|----------|---|------------------|
| 21.31 ₪ | תשלום קבוע תשלום עבור גודל חיבור ב-KVA (3x25) סה"כ מע"מ 17.00% | כולל מע"מ |
| 4.66 ₪ | | |
| 94.65 ₪ | | |
| 16.09 ₪ | | |
| 110.74 ₪ | סה"כ לתשלום | |

הסטוריית צריכה בקוט"ש

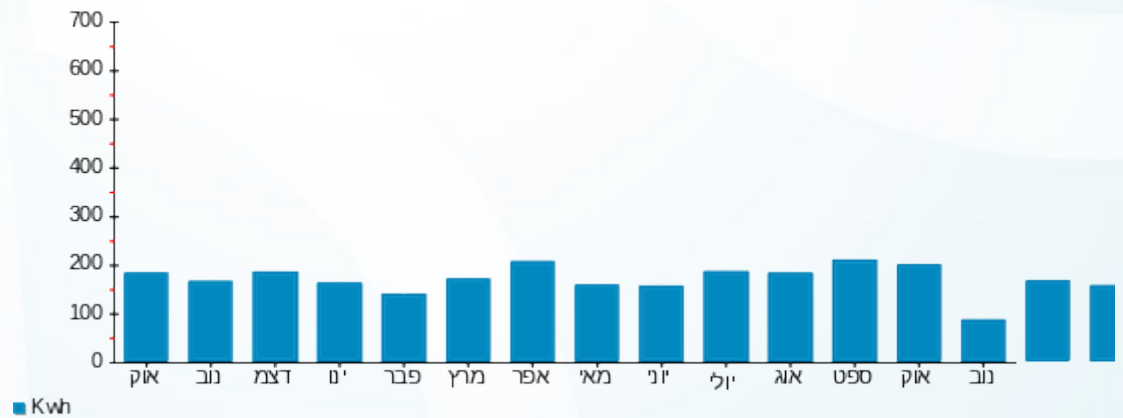



16/11/22 תאריך הפקה:
 15/11/22 תאריך קריאה נוכחית:
 16/10/22 תאריך קריאה קודמת:

שם דייר: A115 סהל ג'וגט
 שם אתר: דיור מוגן מזדיעין

לקוח/ה נכבד/ה, אנו מתכבדים להגיש את חישוב צריכת החשמל לתקופה 16/10/22 - 15/11/22:

A115 סהל ג'וגט - 14 - 16226511(3x25)

| סוג תעריף | סוג צריכה | קריאה קודמת | קריאה נוכחית | סה"כ צריכה בקוט"ש | מחיר לקוט"ש בא"ג | סה"כ לתשלום |
|--------------------------|-----------|-------------|--------------|-------------------|------------------|-------------|
| פרטי חשבון עבור תאריכים: | | 16/10/22 | 15/11/22 | | | |
| 767 | | 5,503.00 | 5,726.00 | 223.00 | 49.06 | 109.40 ₪ |

סה"כ לדייר:

| שיא ביקוש | סה"כ |
|-----------|----------|
| 6.06 | 223.00 |
| | 109.40 ₪ |

| | | |
|----------|---|------------------|
| 21.31 ₪ | תשלום קבוע תשלום עבור גודל חיבור ב KVA (3x25) סה"כ מע"מ 17.00% | כולל מע"מ |
| 4.66 ₪ | | |
| 135.37 ₪ | | |
| 23.01 ₪ | | |
| 158.39 ₪ | סה"כ לתשלום | |

הסטוריית צריכה בקוט"ש

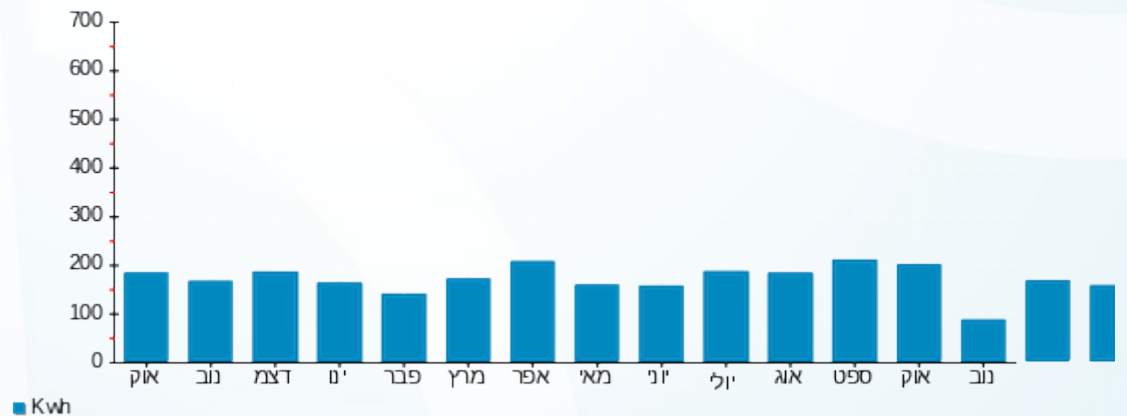



16/11/22 תאריך הפקה:
 15/11/22 תאריך קריאה נוכחית:
 16/10/22 תאריך קריאה קודמת:

שם דייר: A201 מרים הדר
 שם אתר: דיור מוגן מודיעין

לקוח/ה נכבד/ה, אנו מתכבדים להגיש את חישוב צריכת החשמל לתקופה 16/10/22 - 15/11/22:

A201 מרים הדר - 15 - 16226562(3x25)

| סוג תעריף | סוג צריכה | קריאה קודמת | קריאה נוכחית | סה"כ צריכה בקוט"ש | מחיר לקוט"ש בא"ג | סה"כ לתשלום |
|--------------------------|-----------|-------------|--------------|-------------------|------------------|-------------|
| פרטי חשבון עבור תאריכים: | | 16/10/22 | 15/11/22 | | | |
| 767 | | 14,256.70 | 14,425.50 | 168.80 | 49.06 | 82.81 ₪ |

סה"כ לדייר:

| סה"כ | שיא ביקוש |
|---------|-----------|
| 168.80 | 3.47 |
| 82.81 ₪ | |

| תשלום קבוע | תשלום עבור גודל חיבור בKVA (3x25) | סה"כ | מע"מ 17.00% | סה"כ לתשלום | כולל מע"מ |
|------------|-----------------------------------|----------|-------------|-------------|-----------|
| 21.31 ₪ | 4.66 ₪ | 108.78 ₪ | 18.49 ₪ | 127.28 ₪ | |

התפלגות חיוב בש"ח לפי תעו"ז

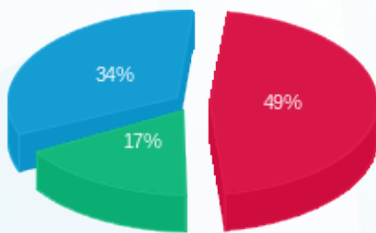

פסגה (₪ 40.57) ■
 גבע (₪ 14.08) ■
 שפל (₪ 28.16) ■

הסטוריית צריכה בקוט"ש

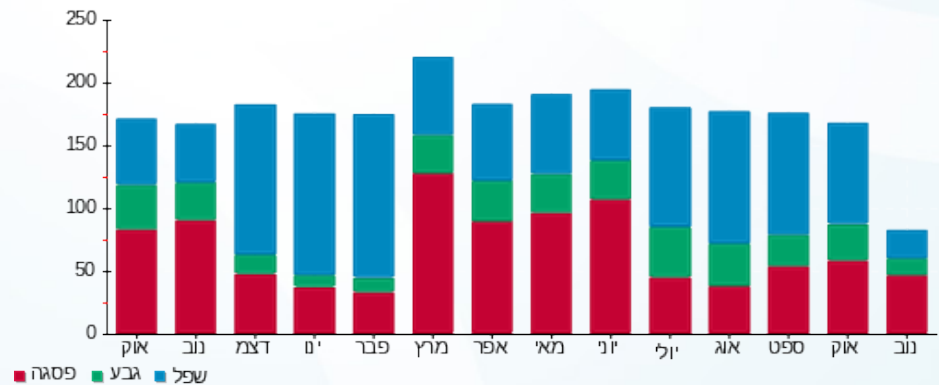



16/11/22 תאריך הפקה:
 15/11/22 תאריך קריאה נוכחית:
 16/10/22 תאריך קריאה קודמת:

שם דייר: A202 ליון אסתר
 שם אתר: דיור מוגן מזדיעין

לקוח/ה נכבד/ה, אנו מתכבדים להגיש את חישוב צריכת החשמל לתקופה 16/10/22 - 15/11/22:

A202 ליון אסתר - 1 - 16226562(3x25)

| סוג תעריף | סוג צריכה | קריאה קודמת | קריאה נוכחית | סה"כ צריכה בקוט"ש | מחיר לקוט"ש בא"ג | סה"כ לתשלום |
|--------------------------|-----------|-------------|--------------|-------------------|------------------|-------------|
| פרטי חשבון עבור תאריכים: | | 16/10/22 | 15/11/22 | | | |
| 767 | | 6,951.25 | 7,246.85 | 295.60 | 49.06 | 145.02 ₪ |

סה"כ לדייר:

| שיא ביקוש | סה"כ |
|-----------|----------|
| 6.53 | 295.60 |
| | 145.02 ₪ |

| | | |
|----------|--|------------------|
| 21.31 ₪ | תשלום קבוע תשלום עבור גודל חיבור בKVA (3x25) סה"כ מע"מ 17.00% | כולל מע"מ |
| 4.66 ₪ | | |
| 170.99 ₪ | | |
| 29.07 ₪ | | |
| 200.06 ₪ | סה"כ לתשלום | |

הסטוריית צריכה בקוט"ש

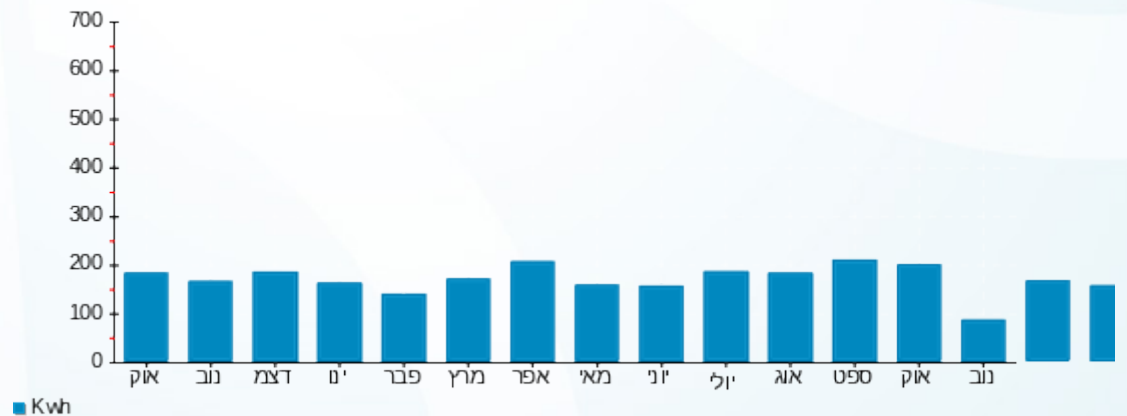

16/11/22 תאריך הפקדה:
 15/11/22 תאריך קריאה נוכחית:
 16/10/22 תאריך קריאה קודמת:

שם דייר: A203 וולף מילי
 שם אתר: דיור מוגן מודיעין

לקוח/ה נכבד/ה, אנו מתכבדים להגיש את חישוב צריכת החשמל לתקופה 16/10/22 - 15/11/22:

A203 וולף מילי - 2 - 16226562(3x25)

| סוג תעריף | סוג צריכה | קריאה קודמת | קריאה נוכחית | סה"כ צריכה בקוט"ש | מחיר לקוט"ש בא"ג | סה"כ לתשלום |
|-----------|-----------|-------------|--------------|-------------------|--------------------------|-------------|
| | | | 15/11/22 | 16/10/22 | פרטי חשבון עבור תאריכים: | |
| 767 | | 7,778.35 | 7,954.80 | 176.45 | 49.06 | 86.57 ₪ |

סה"כ לדייר:

| שיא ביקוש | סה"כ |
|-----------|---------|
| 2.76 | 176.45 |
| | 86.57 ₪ |

| | | |
|----------|--|------------------|
| 21.31 ₪ | תשלום קבוע תשלום עבור גודל חיבור בKVA (3x25) סה"כ מע"מ 17.00% | כולל מע"מ |
| 4.66 ₪ | | |
| 112.54 ₪ | | |
| 19.13 ₪ | | |
| 131.67 ₪ | סה"כ לתשלום | |

הסטוריית צריכה בקוט"ש

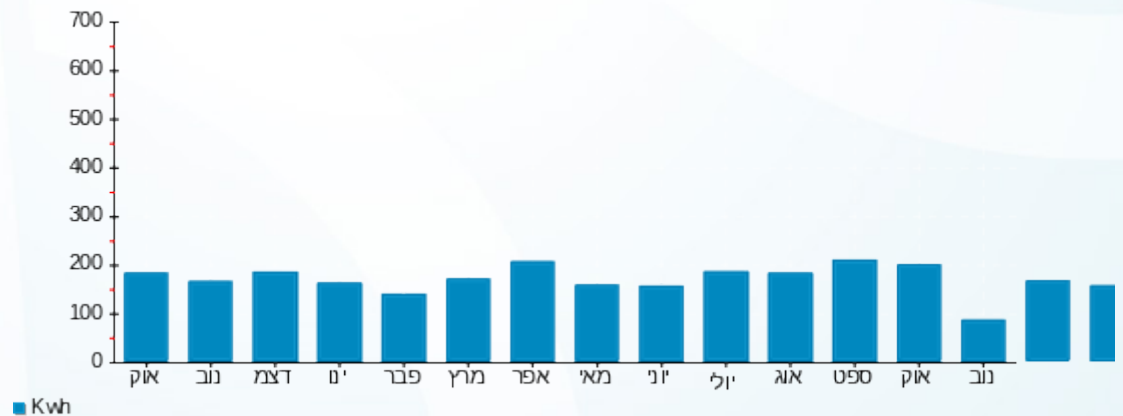



16/11/22 תאריך הפקה:
 15/11/22 תאריך קריאה נוכחית:
 16/10/22 תאריך קריאה קודמת:

שם דייר: A204 אליגון עדנה
 שם אתר: דיור מוגן מזדיעין

לקוח/ה נכבד/ה, אנו מתכבדים להגיש את חישוב צריכת החשמל לתקופה 16/10/22 - 15/11/22:

A204 אליגון עדנה - 3 - 16226562(3x25)

| סוג תעריף | סוג צריכה | קריאה קודמת | קריאה נוכחית | סה"כ צריכה בקוט"ש | מחיר לקוט"ש בא"ג | סה"כ לתשלום |
|-----------|-----------|-------------|--------------|-------------------|--------------------------|-------------|
| | | | 15/11/22 | 16/10/22 | פרטי חשבון עבור תאריכים: | |
| 767 | | 8,531.95 | 8,717.50 | 185.55 | 49.06 | 91.03 ₪ |

סה"כ לדייר:

| שיא ביקוש | סה"כ |
|-----------|---------|
| 4.31 | 185.55 |
| | 91.03 ₪ |

| | | |
|----------|--|------------------|
| 21.31 ₪ | תשלום קבוע תשלום עבור גודל חיבור בKVA (3x25) סה"כ מע"מ 17.00% | כולל מע"מ |
| 4.66 ₪ | | |
| 117.00 ₪ | | |
| 19.89 ₪ | | |
| 136.89 ₪ | סה"כ לתשלום | |

הסטוריית צריכה בקוט"ש

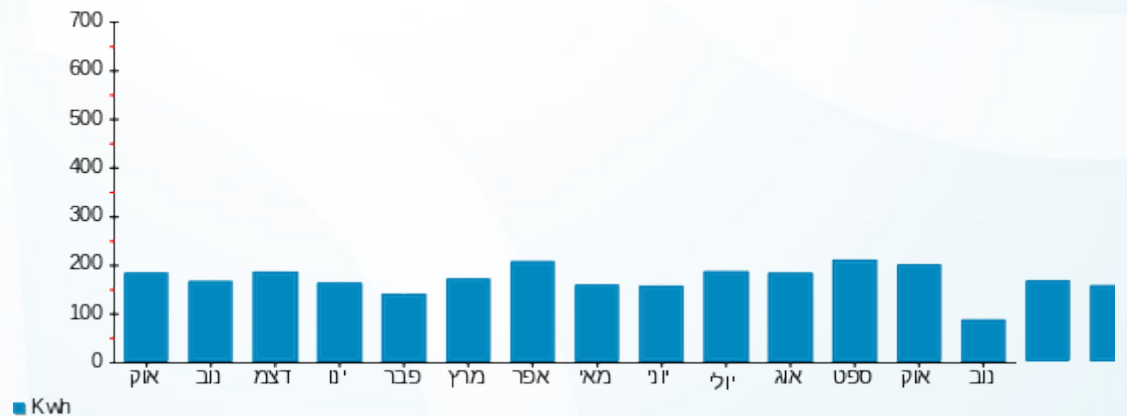

16/11/22 תאריך הפקה:
 15/11/22 תאריך קריאה נוכחית:
 16/10/22 תאריך קריאה קודמת:

שם דייר: A205 הרגיל ישראלה
 שם אתר: דיור מוגן מודיעין

לקוח/ה נכבד/ה, אנו מתכבדים להגיש את חישוב צריכת החשמל לתקופה 16/10/22 - 15/11/22:

A205 הרגיל ישראלה - 4 - 16226562(3x25)

| סוג תעריף | סוג צריכה | קריאה קודמת | קריאה נוכחית | סה"כ צריכה בקוט"ש | מחיר לקוט"ש בא"ג | סה"כ לתשלום |
|--------------------------|-----------|-------------|--------------|-------------------|------------------|-------------|
| פרטי חשבון עבור תאריכים: | | 16/10/22 | 15/11/22 | | | |
| 767 | | 6,378.95 | 6,515.95 | 137.00 | 49.06 | 67.21 ₪ |

סה"כ לדייר:

| סה"כ | שיא ביקוש |
|---------|-----------|
| 137.00 | 4.57 |
| 67.21 ₪ | |

| תשלום קבוע | תשלום עבור גודל חיבור בKVA (3x25) | סה"כ | מע"מ 17.00% | סה"כ לתשלום | כולל מע"מ |
|------------|-----------------------------------|---------|-------------|-------------|-----------|
| 21.31 ₪ | 4.66 ₪ | 93.18 ₪ | 15.84 ₪ | 109.02 ₪ | |

התפלגות חיוב בש"ח לפי תעו"ז

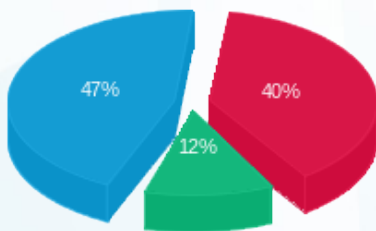

פסגה (27.11 ₪) ■
 גבע (8.39 ₪) ■
 שפל (31.72 ₪) ■

הסטוריית צריכה בקוט"ש

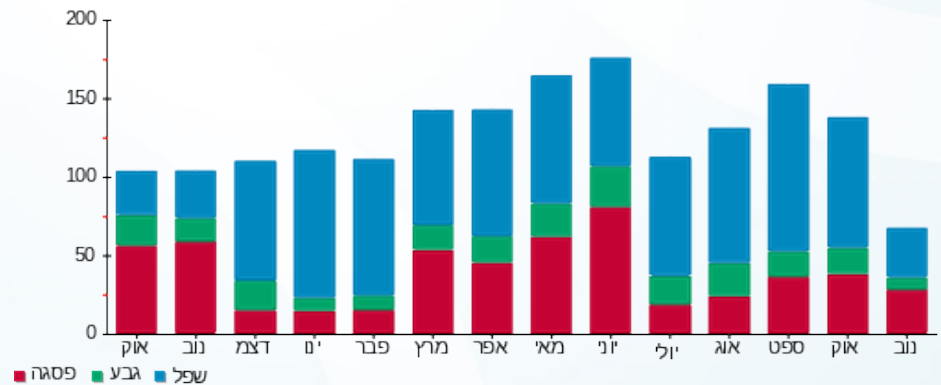

16/11/22 תאריך הפקה:
 15/11/22 תאריך קריאה נוכחית:
 16/10/22 תאריך קריאה קודמת:

שם דייר: A206 פדה סטלה
 שם אתר: דיור מוגן מודיעין

לקוח/ה נכבד/ה, אנו מתכבדים להגיש את חישוב צריכת החשמל לתקופה 16/10/22 - 15/11/22:

A206 פדה סטלה - 5 - 16226562(3x25)

| סוג תעריף | סוג צריכה | קריאה קודמת | קריאה נוכחית | סה"כ צריכה בקוט"ש | מחיר לקוט"ש בא"ג | סה"כ לתשלום |
|--------------------------|-----------|-------------|--------------|-------------------|------------------|-------------|
| פרטי חשבון עבור תאריכים: | | 16/10/22 | 15/11/22 | | | |
| 767 | | 4,818.55 | 5,010.15 | 191.60 | 49.06 | 94.00 ₪ |

סה"כ לדייר:

| שיא ביקוש | סה"כ |
|-----------|---------|
| 5.06 | 191.60 |
| | 94.00 ₪ |

| | | |
|----------|---|------------------|
| 21.31 ₪ | תשלום קבוע תשלום עבור גודל חיבור ב KVA (3x25) סה"כ מע"מ 17.00% | כולל מע"מ |
| 4.66 ₪ | | |
| 119.97 ₪ | | |
| 20.39 ₪ | | |
| 140.36 ₪ | סה"כ לתשלום | |

הסטוריית צריכה בקוט"ש

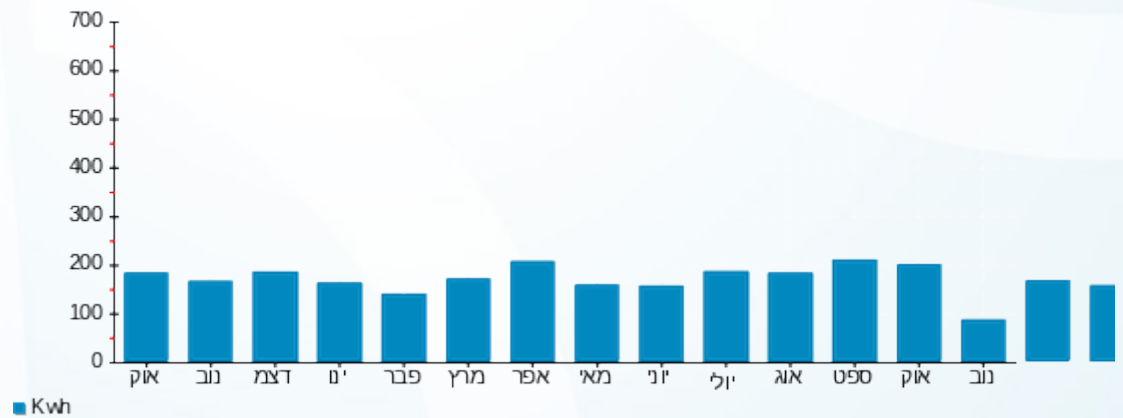



16/11/22 תאריך הפקה:
 15/11/22 תאריך קריאה נוכחית:
 16/10/22 תאריך קריאה קודמת:

שם דייר: A207 כהן יעקב סוניה
 שם אתר: דיור מוגן מודיעין

לקוח/ה נכבד/ה, אנו מתכבדים להגיש את חישוב צריכת החשמל לתקופה 16/10/22 - 15/11/22:

A207 כהן יעקב סוניה - 6 - (3x25)16226562

| סוג תעריף | סוג צריכה | קריאה קודמת | קריאה נוכחית | סה"כ צריכה בקוט"ש | מחיר לקוט"ש בא"ג | סה"כ לתשלום |
|-----------|-----------|-------------|--------------|-------------------|--------------------------|-------------|
| | | | 15/11/22 | 16/10/22 | פרטי חשבון עבור תאריכים: | |
| 767 | | 9,754.25 | 10,001.40 | 247.15 | 49.06 | 121.25 ₪ |

סה"כ לדייר:

| שיא ביקוש | סה"כ |
|-----------|----------|
| 5.98 | 247.15 |
| | 121.25 ₪ |

| | | |
|----------|--|------------------|
| 21.31 ₪ | תשלום קבוע תשלום עבור גודל חיבור בKVA (3x25) סה"כ מע"מ 17.00% | כולל מע"מ |
| 4.66 ₪ | | |
| 147.22 ₪ | | |
| 25.03 ₪ | | |
| 172.25 ₪ | סה"כ לתשלום | |

הסטוריית צריכה בקוט"ש

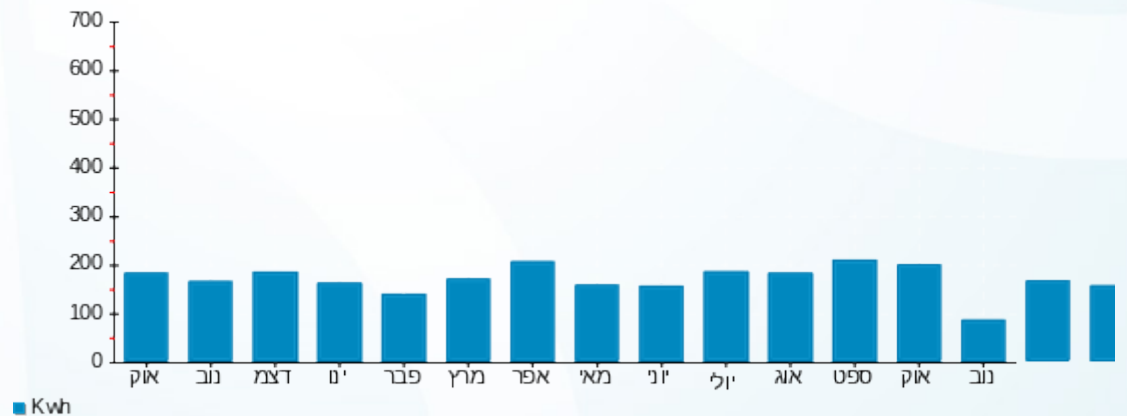

16/11/22 תאריך הפקה:
 15/11/22 תאריך קריאה נוכחית:
 16/10/22 תאריך קריאה קודמת:

שם דייר: A208 דורון אברהם יהודית
שם אתר: דיור מוגן מודיעין

לקוח/ה נכבד/ה, אנו מתכבדים להגיש את חישוב צריכת החשמל לתקופה 16/10/22 - 15/11/22:

A208 דורון אברהם יהודית - 7 - 16226562(3x25)

| סוג תעריף | סוג צריכה | קריאה קודמת | קריאה נוכחית | סה"כ צריכה בקוט"ש | מחיר לקוט"ש בא"ג | סה"כ לתשלום |
|--------------------------|-----------|-------------|--------------|-------------------|------------------|-------------|
| פרטי חשבון עבור תאריכים: | | 16/10/22 | 15/11/22 | | | |
| 767 | | 10,947.00 | 11,262.35 | 315.35 | 49.06 | 154.71 ₪ |

סה"כ לדייר:

| סה"כ | שיא ביקוש |
|----------|-----------|
| 315.35 | 5.11 |
| 154.71 ₪ | |

| תשלום קבוע | תשלום עבור גודל חיבור בKVA (3x25) | סה"כ | מע"מ 17.00% | סה"כ לתשלום | כולל מע"מ |
|------------|-----------------------------------|----------|-------------|-------------|-----------|
| 21.31 ₪ | 4.66 ₪ | 180.68 ₪ | 30.72 ₪ | 211.40 ₪ | |

התפלגות חיוב בש"ח לפי תעו"ז

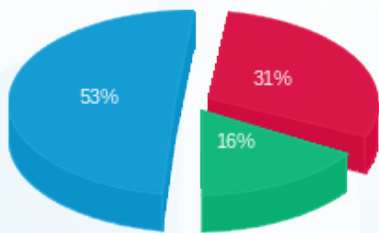

פסגה (₪ 47.88)
 גבע (₪ 25.46)
 שפל (₪ 81.37)

הסטוריית צריכה בקוט"ש

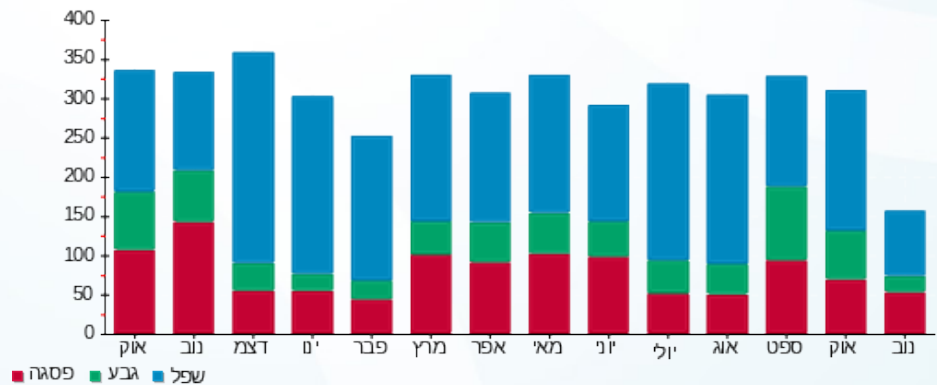

16/11/22 תאריך הפקה:
 15/11/22 תאריך קריאה נוכחית:
 16/10/22 תאריך קריאה קודמת:

שם דייר: A209 סוכרי נינה
 שם אתר: דיור מוגן מודיעין

לקוח/ה נכבד/ה, אנו מתכבדים להגיש את חישוב צריכת החשמל לתקופה 15/11/22 - 16/10/22:

A209 - (3x25)16226562 - 8

| סה"כ לתשלום | מחיר לקוט"ש בא"ג | סה"כ צריכה בקוט"ש | קריאה נוכחית | קריאה קודמת | סוג צריכה | סוג תעריף |
|-------------|------------------|-------------------|--------------|-------------|--------------------------|-----------|
| | | | 15/11/22 | 16/10/22 | פרטי חשבון עבור תאריכים: | |
| ₪ 71.14 | 49.06 | 145.00 | 8,848.60 | 8,703.60 | | 767 |

סה"כ לדייר:

| שיא ביקוש | סה"כ |
|-----------|---------|
| 4.30 | 145.00 |
| | ₪ 71.14 |

| | | |
|----------|--|------------------|
| ₪ 21.31 | תשלום קבוע תשלום עבור גודל חיבור בKVA (3x25) סה"כ מע"מ 17.00% | כולל מע"מ |
| ₪ 4.66 | | |
| ₪ 97.11 | | |
| ₪ 16.51 | | |
| ₪ 113.61 | סה"כ לתשלום | |

הסטוריית צריכה בקוט"ש

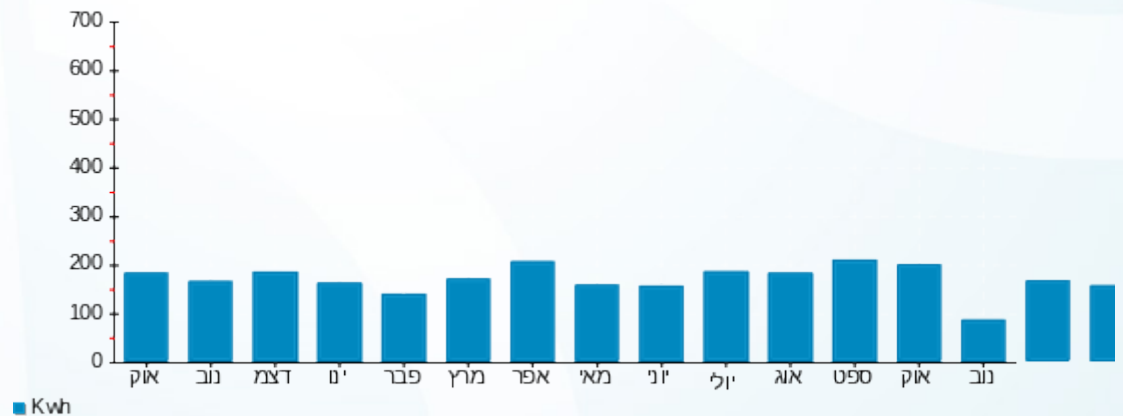

16/11/22 תאריך הפקה:
 15/11/22 תאריך קריאה נוכחית:
 16/10/22 תאריך קריאה קודמת:

שם דייר: A210 גודארד יוסי
 שם אתר: דיור מוגן מודיעין

לקוח/ה נכבד/ה, אנו מתכבדים להגיש את חישוב צריכת החשמל לתקופה 16/10/22 - 15/11/22:

A210 גודארד יוסי - 9 - 16226562(3x25)

| סה"כ לתשלום | מחיר לקוט"ש בא"ג | סה"כ צריכה בקוט"ש | קריאה נוכחית | קריאה קודמת | סוג צריכה | סוג תעריף |
|-------------|------------------|-------------------|--------------|-------------|--------------------------|-----------|
| | | | 15/11/22 | 16/10/22 | פרטי חשבון עבור תאריכים: | |
| ₪ 41.48 | 49.06 | 84.55 | 2,316.75 | 2,232.20 | | 767 |

סה"כ לדייר:

| שיא ביקוש | סה"כ |
|-----------|---------|
| 2.90 | 84.55 |
| | ₪ 41.48 |

| | | |
|---------|--|------------------|
| ₪ 21.31 | תשלום קבוע תשלום עבור גודל חיבור בKVA (3x25) סה"כ מע"מ 17.00% | סלול מע"מ |
| ₪ 4.66 | | |
| ₪ 67.45 | | |
| ₪ 11.47 | | |
| ₪ 78.92 | סה"כ לתשלום | |

הסטוריית צריכה בקוט"ש

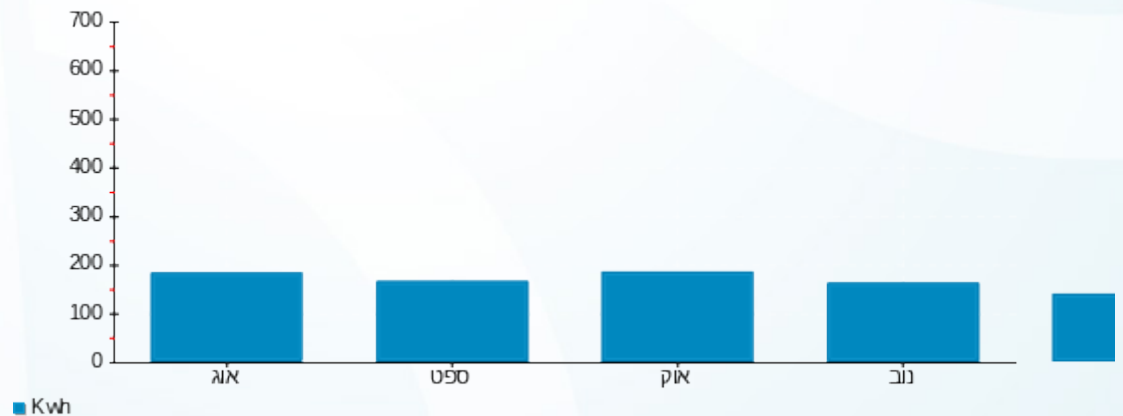



16/11/22 תאריך הפקה:
 15/11/22 תאריך קריאה נוכחית:
 16/10/22 תאריך קריאה קודמת:

שם דייר: A211 זסק רות
 שם אתר: דיור מוגן מזדיעין

לקוח/ה נכבד/ה, אנו מתכבדים להגיש את חישוב צריכת החשמל לתקופה 16/10/22 - 15/11/22:

A211 זסק רות - 10 - 16226562(3x25)

| סוג תעריף | סוג צריכה | קריאה קודמת | קריאה נוכחית | סה"כ צריכה בקוט"ש | מחיר לקוט"ש בא"ג | סה"כ לתשלום |
|-----------|-----------|-------------|--------------|-------------------|--------------------------|-------------|
| | | | 15/11/22 | 16/10/22 | פרטי חשבון עבור תאריכים: | |
| 767 | | 5,763.70 | 5,864.40 | 100.70 | 49.06 | 49.40 ₪ |

סה"כ לדייר:

| שיא ביקוש | סה"כ |
|-----------|---------|
| 1.56 | 100.70 |
| | 49.40 ₪ |

| | | |
|---------|--|------------------|
| 21.31 ₪ | תשלום קבוע תשלום עבור גודל חיבור בKVA (3x25) סה"כ מע"מ 17.00% | כולל מע"מ |
| 4.66 ₪ | | |
| 75.37 ₪ | | |
| 12.81 ₪ | | |
| 88.19 ₪ | סה"כ לתשלום | |

הסטוריית צריכה בקוט"ש

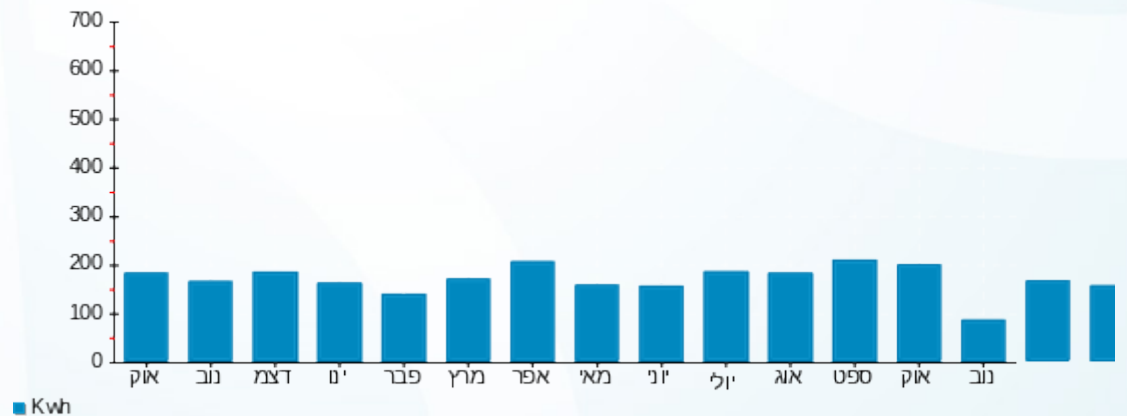

16/11/22 תאריך הפקה:
 15/11/22 תאריך קריאה נוכחית:
 16/10/22 תאריך קריאה קודמת:

שם דייר: A212 מרום נעמה
 שם אתר: דיור מוגן מזדיעין

לקוח/ה נכבד/ה, אנו מתכבדים להגיש את חישוב צריכת החשמל לתקופה 15/11/22 - 16/10/22:

A212 מרום נעמה - 11 - 16226562(3x25)

| סוג תעריף | סוג צריכה | קריאה קודמת | קריאה נוכחית | סה"כ צריכה בקוט"ש | מחיר לקוט"ש בא"ג | סה"כ לתשלום |
|--------------------------|-----------|-------------|--------------|-------------------|------------------|-------------|
| פרטי חשבון עבור תאריכים: | | 16/10/22 | 15/11/22 | | | |
| 767 | | 10,026.85 | 10,214.25 | 187.40 | 49.06 | 91.94 ₪ |

סה"כ לדייר:

| שיא ביקוש | סה"כ |
|-----------|---------|
| 4.78 | 187.40 |
| | 91.94 ₪ |

| | | |
|----------|--|------------------|
| 21.31 ₪ | תשלום קבוע תשלום עבור גודל חיבור בKVA (3x25) סה"כ מע"מ 17.00% | כולל מע"מ |
| 4.66 ₪ | | |
| 117.91 ₪ | | |
| 20.04 ₪ | | |
| 137.95 ₪ | סה"כ לתשלום | |

הסטוריית צריכה בקוט"ש

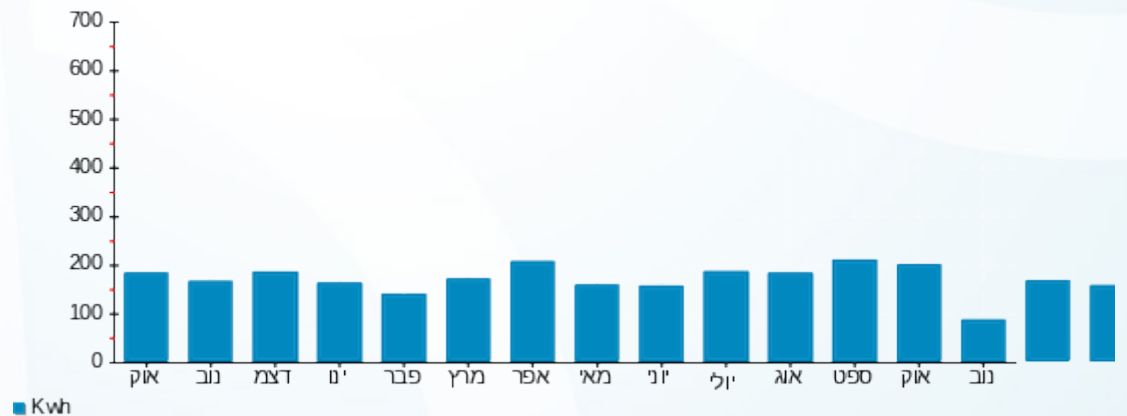

16/11/22 תאריך הפקה:
 15/11/22 תאריך קריאה נוכחית:
 16/10/22 תאריך קריאה קודמת:

שם דייר: A213 שולמית אזולאי
 שם אתר: דיור מוגן מודיעין

לקוח/ה נכבד/ה, אנו מתכבדים להגיש את חישוב צריכת החשמל לתקופה 16/10/22 - 15/11/22:

A213 שולמית אזולאי - 12 - (3x25)16226562

| סוג תעריף | סוג צריכה | קריאה קודמת | קריאה נוכחית | סה"כ צריכה בקוט"ש | מחיר לקוט"ש בא"ג | סה"כ לתשלום |
|--------------------------|-----------|-------------|--------------|-------------------|------------------|-------------|
| | | | 15/11/22 | | | |
| | | | 16/10/22 | | | |
| פרטי חשבון עבור תאריכים: | | | | 4,484.50 | 49.06 | 35.89 ₪ |
| 767 | | 4,411.35 | | | | |

סה"כ לדייר:

| שיא ביקוש | סה"כ |
|-----------|---------|
| 3.94 | 73.15 |
| | 35.89 ₪ |

| תשלום קבוע | תשלום עבור גודל חיבור ב-KVA (3x25) | סה"כ | מע"מ 17.00% | סה"כ לתשלום | כולל מע"מ |
|------------|------------------------------------|------|-------------|-------------|-----------|
| 21.31 ₪ | | | | | |
| 4.66 ₪ | | | | | |
| 61.86 ₪ | | | | | |
| 10.52 ₪ | | | | | |
| 72.37 ₪ | | | | | |

התפלגות חיוב בש"ח לפי תעו"ז

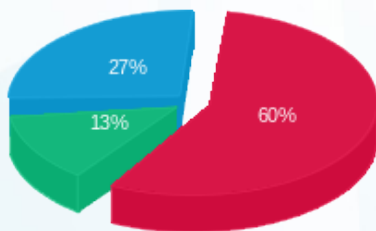

פסגה (21.59 ₪)
 גבע (4.71 ₪)
 שפל (9.59 ₪)

הסטוריית צריכה בקוט"ש

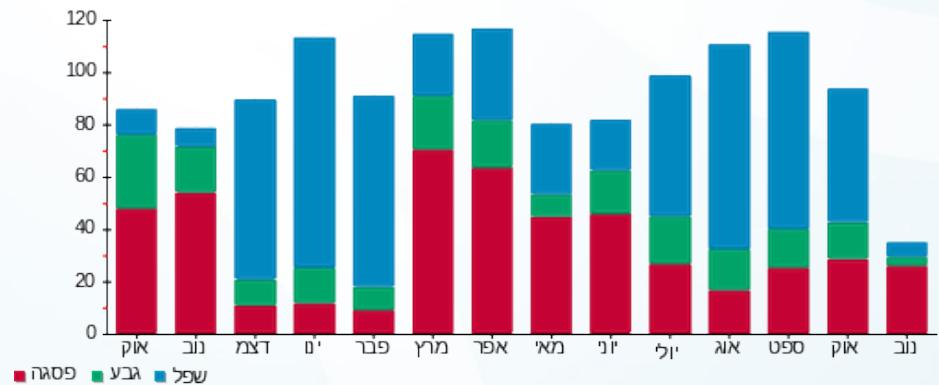

16/11/22 תאריך הפקה:
 15/11/22 תאריך קריאה נוכחית:
 16/10/22 תאריך קריאה קודמת:

שם דייר: A214 מורג חיים יהודית
 שם אתר: דיור מוגן מודיעין

לקוח/ה נכבד/ה, אנו מתכבדים להגיש את חישוב צריכת החשמל לתקופה 16/10/22 - 15/11/22:

13 - (3x25)A214

| סוג תעריף | סוג צריכה | קריאה קודמת | קריאה נוכחית | סה"כ צריכה בקוט"ש | מחיר לקוט"ש בא"ג | סה"כ לתשלום |
|--------------------------|-----------|-------------|--------------|-------------------|------------------|-------------|
| פרטי חשבון עבור תאריכים: | | 16/10/22 | 15/11/22 | | | |
| 767 | | 6,736.25 | 6,873.10 | 136.85 | 49.06 | 67.14 ₪ |

סה"כ לדייר:

| שיא ביקוש | סה"כ |
|-----------|---------|
| 3.74 | 136.85 |
| | 67.14 ₪ |

| | | |
|----------|--|------------------|
| 21.31 ₪ | תשלום קבוע תשלום עבור גודל חיבור בKVA (3x25) סה"כ מע"מ 17.00% | כולל מע"מ |
| 4.66 ₪ | | |
| 93.11 ₪ | | |
| 15.83 ₪ | | |
| 108.94 ₪ | סה"כ לתשלום | |

הסטוריית צריכה בקוט"ש

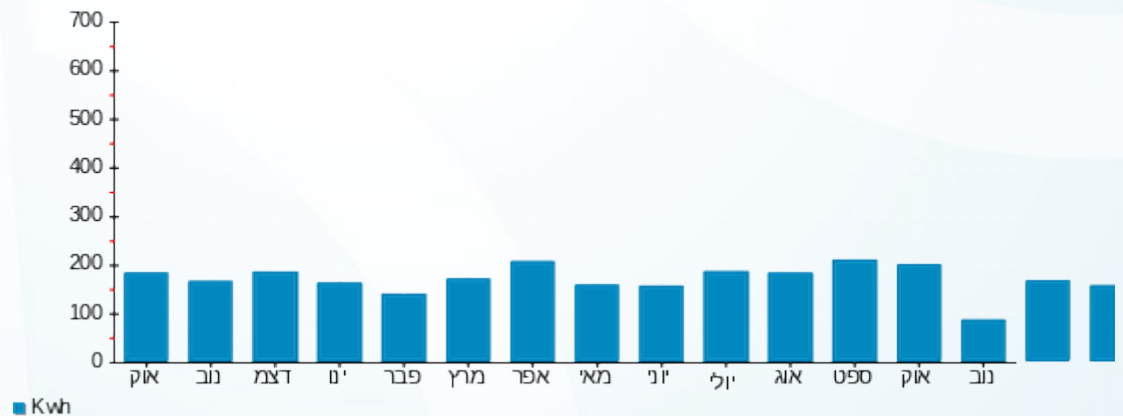

16/11/22 תאריך הפקה:
 15/11/22 תאריך קריאה נוכחית:
 16/10/22 תאריך קריאה קודמת:

שם דייר: A215 ג'ודית פוקס
 שם אתר: דיור מוגן מזדיעין

לקוח/ה נכבד/ה, אנו מתכבדים להגיש את חישוב צריכת החשמל לתקופה 16/10/22 - 15/11/22:

A215 ג'ודית פוקס - 14 - 16226562(3x25)

| סוג תעריף | סוג צריכה | קריאה קודמת | קריאה נוכחית | סה"כ צריכה בקוט"ש | מחיר לקוט"ש בא"ג | סה"כ לתשלום |
|--------------------------|-----------|-------------|--------------|-------------------|------------------|-------------|
| פרטי חשבון עבור תאריכים: | | 16/10/22 | 15/11/22 | | | |
| 767 | | 3,913.05 | 4,006.90 | 93.85 | 49.06 | 46.04 ₪ |

סה"כ לדייר:

| שיא ביקוש | סה"כ |
|-----------|---------|
| 4.78 | 93.85 |
| | 46.04 ₪ |

| | | |
|---------|--|------------------|
| 21.31 ₪ | תשלום קבוע תשלום עבור גודל חיבור בKVA (3x25) סה"כ מע"מ 17.00% | כולל מע"מ |
| 4.66 ₪ | | |
| 72.01 ₪ | | |
| 12.24 ₪ | | |
| 84.25 ₪ | סה"כ לתשלום | |

הסטוריית צריכה בקוט"ש

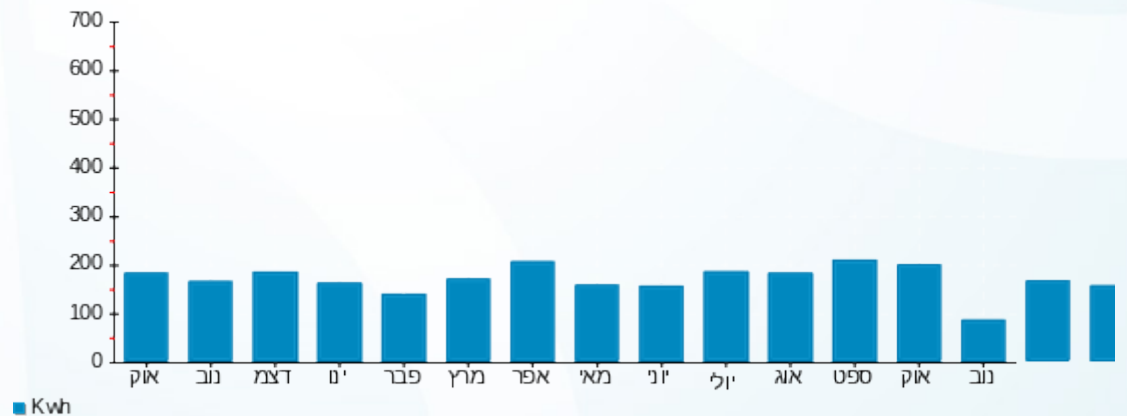

16/11/22 תאריך הפקה:
 15/11/22 תאריך קריאה נוכחית:
 16/10/22 תאריך קריאה קודמת:

שם דייר: A301 אוליבר עופרה
 שם אתר: דיור מוגן מזדיעין

לקוח/ה נכבד/ה, אנו מתכבדים להגיש את חישוב צריכת החשמל לתקופה 15/11/22 - 16/10/22:

A301 אוליבר עופרה - 15 - 16226494 (3x25)

| סוג תעריף | סוג צריכה | קריאה קודמת | קריאה נוכחית | סה"כ צריכה בקוט"ש | מחיר לקוט"ש בא"ג | סה"כ לתשלום |
|--------------------------|-----------|-------------|--------------|-------------------|------------------|-------------|
| פרטי חשבון עבור תאריכים: | | 16/10/22 | 15/11/22 | | | |
| 767 | | 3,625.10 | 3,724.60 | 99.50 | 49.06 | 48.81 ₪ |

סה"כ לדייר:

| שיא ביקוש | סה"כ |
|-----------|---------|
| 2.41 | 99.50 |
| | 48.81 ₪ |

| | | |
|---------|--|------------------|
| 21.31 ₪ | תשלום קבוע תשלום עבור גודל חיבור בKVA (3x25) סה"כ מע"מ 17.00% | כולל מע"מ |
| 4.66 ₪ | | |
| 74.78 ₪ | | |
| 12.71 ₪ | | |
| 87.50 ₪ | סה"כ לתשלום | |

הסטוריית צריכה בקוט"ש

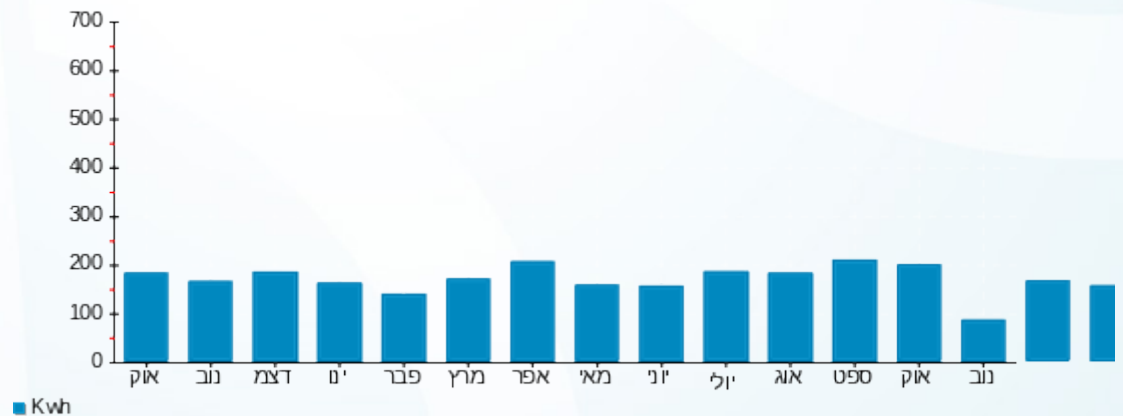



16/11/22 תאריך הפקה:
 15/11/22 תאריך קריאה נוכחית:
 16/10/22 תאריך קריאה קודמת:

שם דייר: A302 שינר שרה
 שם אתר: דיור מוגן מזדיעין

לקוח/ה נכבד/ה, אנו מתכבדים להגיש את חישוב צריכת החשמל לתקופה 16/10/22 - 15/11/22:

A302 שינר שרה - 1 - 16226494(3x25)

| סוג תעריף | סוג צריכה | קריאה קודמת | קריאה נוכחית | סה"כ צריכה בקוט"ש | מחיר לקוט"ש בא"ג | סה"כ לתשלום |
|--------------------------|-----------|-------------|--------------|-------------------|------------------|-------------|
| פרטי חשבון עבור תאריכים: | | 16/10/22 | 15/11/22 | | | |
| 767 | | 7,351.60 | 7,494.40 | 142.80 | 49.06 | 70.06 ₪ |

סה"כ לדייר:

| שיא ביקוש | סה"כ |
|-----------|---------|
| 3.94 | 142.80 |
| | 70.06 ₪ |

| | | |
|----------|--|------------------|
| 21.31 ₪ | תשלום קבוע תשלום עבור גודל חיבור בKVA (3x25) סה"כ מע"מ 17.00% | כולל מע"מ |
| 4.66 ₪ | | |
| 96.03 ₪ | | |
| 16.32 ₪ | | |
| 112.35 ₪ | סה"כ לתשלום | |

הסטוריית צריכה בקוט"ש

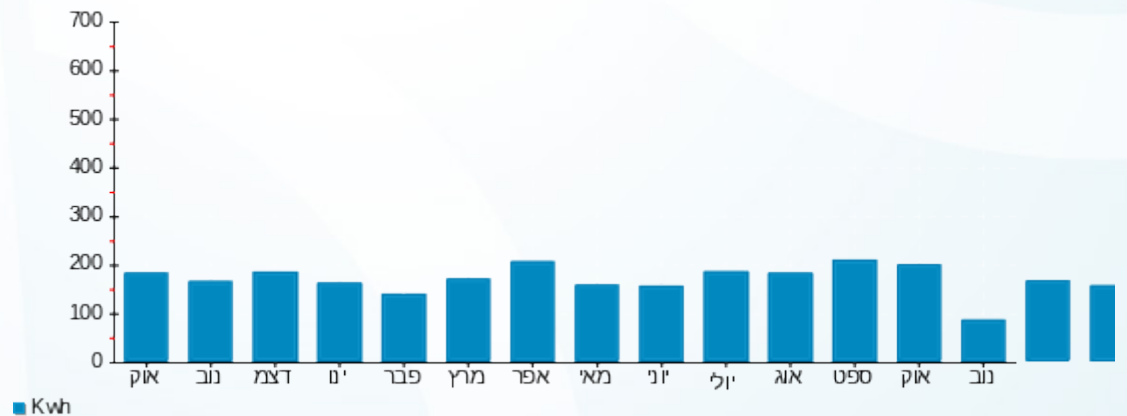

16/11/22 תאריך הפקה:
 15/11/22 תאריך קריאה נוכחית:
 16/10/22 תאריך קריאה קודמת:

שם דייר: A303 שמעוני ג'נט אסתר
 שם אתר: דיור מוגן מודיעין

לקוח/ה נכבד/ה, אנו מתכבדים להגיש את חישוב צריכת החשמל לתקופה 16/10/22 - 15/11/22:

A303 - (3x25)16226494 - 2

| סה"כ לתשלום | מחיר לקוט"ש בא"ג | סה"כ צריכה בקוט"ש | קריאה נוכחית | קריאה קודמת | סוג צריכה | סוג תעריף |
|-------------|------------------|-------------------|--------------|-------------|--------------------------|-----------|
| | | | 15/11/22 | 16/10/22 | פרטי חשבון עבור תאריכים: | |
| ₪ 39.96 | 49.06 | 81.45 | 3,922.85 | 3,841.40 | | 767 |

סה"כ לדייר:

| שיא ביקוש | סה"כ |
|-----------|---------|
| 2.54 | 81.45 |
| | ₪ 39.96 |

| | | |
|---------|--|------------------|
| ₪ 21.31 | תשלום קבוע תשלום עבור גודל חיבור בKVA (3x25) סה"כ מע"מ 17.00% | כולל מע"מ |
| ₪ 4.66 | | |
| ₪ 65.93 | | |
| ₪ 11.21 | | |
| ₪ 77.14 | סה"כ לתשלום | |

הסטוריית צריכה בקוט"ש

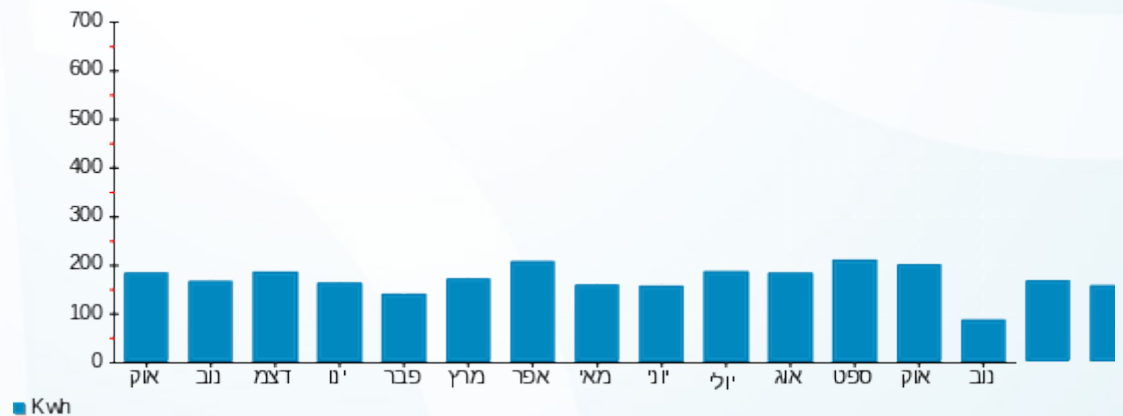

16/11/22 תאריך הפקה:
 15/11/22 תאריך קריאה נוכחית:
 16/10/22 תאריך קריאה קודמת:

שם דייר: A304 מנשרוף שמשון
 שם אתר: דיור מוגן מודיעין

לקוח/ה נכבד/ה, אנו מתכבדים להגיש את חישוב צריכת החשמל לתקופה 16/10/22 - 15/11/22:

A304 מנשרוף שמשון - 3 - 16226494 (3x25)

| סוג תעריף | סוג צריכה | קריאה קודמת | קריאה נוכחית | סה"כ צריכה בקוט"ש | מחיר לקוט"ש בא"ג | סה"כ לתשלום |
|--------------------------|-----------|-------------|--------------|-------------------|------------------|-------------|
| פרטי חשבון עבור תאריכים: | | 16/10/22 | 15/11/22 | | | |
| 767 | | 4,764.85 | 4,892.50 | 127.65 | 49.06 | 62.63 ₪ |

סה"כ לדייר:

| שיא ביקוש | סה"כ |
|-----------|---------|
| 3.28 | 127.65 |
| | 62.63 ₪ |

| | | |
|----------|---|------------------|
| 21.31 ₪ | תשלום קבוע תשלום עבור גודל חיבור ב KVA (3x25) סה"כ מע"מ 17.00% | |
| 4.66 ₪ | | |
| 88.59 ₪ | | |
| 15.06 ₪ | | |
| 103.65 ₪ | סה"כ לתשלום | כולל מע"מ |

הסטוריית צריכה בקוט"ש

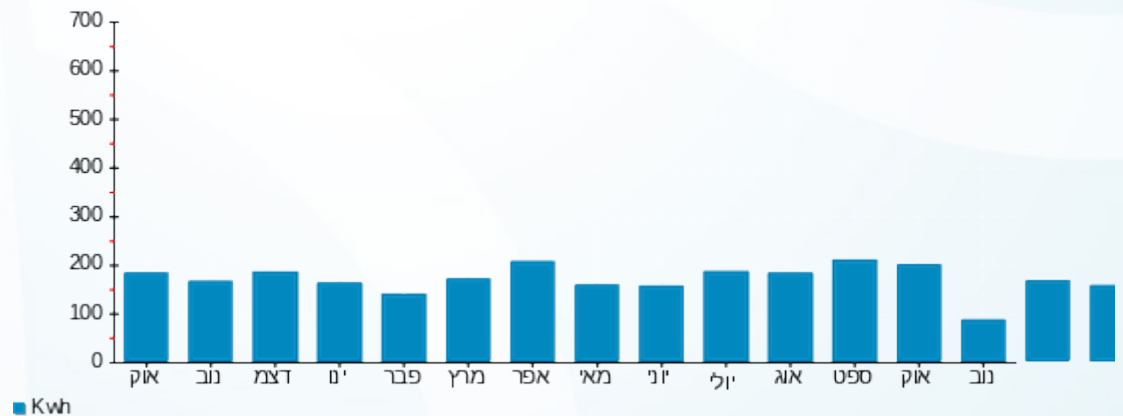

16/11/22 תאריך הפקה:
 15/11/22 תאריך קריאה נוכחית:
 16/10/22 תאריך קריאה קודמת:

שם דייר: A305 לבנסון אטי
 שם אתר: דיור מוגן מודיעין

לקוח/ה נכבד/ה, אנו מתכבדים להגיש את חישוב צריכת החשמל לתקופה 16/10/22 - 15/11/22:

A305 - (3x25)16226494 - 4

| סה"כ לתשלום | מחיר לקוט"ש בא"ג | סה"כ צריכה בקוט"ש | קריאה נוכחית | קריאה קודמת | סוג צריכה | סוג תעריף |
|-------------|------------------|-------------------|--------------|-------------|--------------------------|-----------|
| | | | 15/11/22 | 16/10/22 | פרטי חשבון עבור תאריכים: | |
| ₪ 75.72 | 49.06 | 154.35 | 6,746.60 | 6,592.25 | | 767 |

סה"כ לדייר:

| שיא ביקוש | סה"כ |
|-----------|---------|
| 3.67 | 154.35 |
| | ₪ 75.72 |

| | | |
|----------|--|------------------|
| ₪ 21.31 | תשלום קבוע תשלום עבור גודל חיבור בKVA (3x25) סה"כ מע"מ 17.00% | כולל מע"מ |
| ₪ 4.66 | | |
| ₪ 101.69 | | |
| ₪ 17.29 | | |
| ₪ 118.98 | סה"כ לתשלום | |

הסטוריית צריכה בקוט"ש

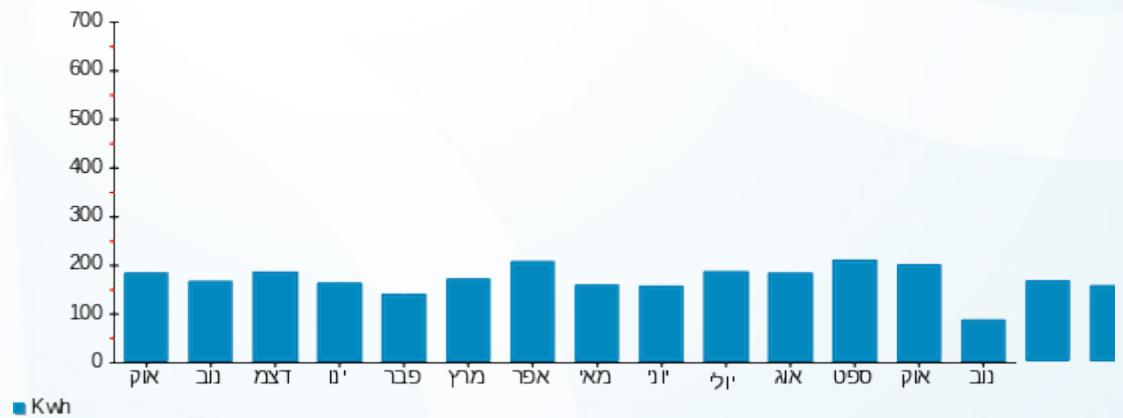

16/11/22 תאריך הפקה:
 15/11/22 תאריך קריאה נוכחית:
 16/10/22 תאריך קריאה קודמת:

שם דייר: A306 ארצי דבורה
 שם אתר: דיור מוגן מזדיעין

לקוח/ה נכבד/ה, אנו מתכבדים להגיש את חישוב צריכת החשמל לתקופה 16/10/22 - 15/11/22:

A306 ארצי דבורה - 5 - 16226494(3x25)

| סוג תעריף | סוג צריכה | קריאה קודמת | קריאה נוכחית | סה"כ צריכה בקוט"ש | מחיר לקוט"ש בא"ג | סה"כ לתשלום |
|--------------------------|-----------|-------------|--------------|-------------------|------------------|-------------|
| פרטי חשבון עבור תאריכים: | | 16/10/22 | 15/11/22 | | | |
| 767 | | 4,215.25 | 4,333.65 | 118.40 | 49.06 | 58.09 ₪ |

סה"כ לדייר:

| סה"כ | שיא ביקוש |
|---------|-----------|
| 118.40 | 3.78 |
| 58.09 ₪ | |

| תשלום קבוע | תשלום עבור גודל חיבור ב-KVA (3x25) | סה"כ | מע"מ 17.00% | סה"כ לתשלום | כולל מע"מ |
|------------|------------------------------------|---------|-------------|-------------|-----------|
| 21.31 ₪ | 4.66 ₪ | 84.06 ₪ | 14.29 ₪ | 98.35 ₪ | |

התפלגות חיוב בש"ח לפי תעו"ז

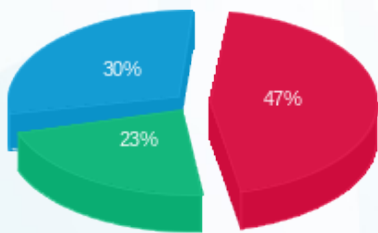

פסגה (27.47 ₪)
 גבע (13.25 ₪)
 שפל (17.37 ₪)

הסטוריית צריכה בקוט"ש

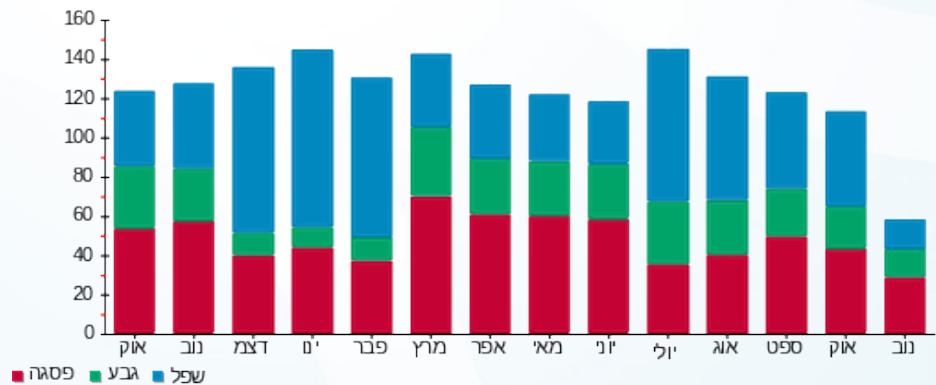

16/11/22 תאריך הפקה:
 15/11/22 תאריך קריאה נוכחית:
 16/10/22 תאריך קריאה קודמת:

שם דייר: A307 הלר אפי חיה
 שם אתר: דיור מוגן מזדיעין

לקוח/ה נכבד/ה, אנו מתכבדים להגיש את חישוב צריכת החשמל לתקופה 16/10/22 - 15/11/22:

A307 הלר אפי חיה - 6 - 16226494(3x25)

| סוג תעריף | סוג צריכה | קריאה קודמת | קריאה נוכחית | סה"כ צריכה בקוט"ש | מחיר לקוט"ש בא"ג | סה"כ לתשלום |
|--------------------------|-----------|-------------|--------------|-------------------|------------------|-------------|
| | | | 15/11/22 | | | |
| | | | 16/10/22 | | | |
| פרטי חשבון עבור תאריכים: | | | | 11,755.90 | 49.06 | 137.25 ₪ |
| 767 | | 11,476.15 | | 279.75 | | |

סה"כ לדייר:

| שיא ביקוש | סה"כ |
|-----------|----------|
| 4.84 | 279.75 |
| | 137.25 ₪ |

| | | |
|----------|--|------------------|
| 21.31 ₪ | תשלום קבוע תשלום עבור גודל חיבור בKVA (3x25) סה"כ מע"מ 17.00% | |
| 4.66 ₪ | | |
| 163.21 ₪ | | |
| 27.75 ₪ | | |
| 190.96 ₪ | סה"כ לתשלום | כולל מע"מ |

הסטוריית צריכה בקוט"ש

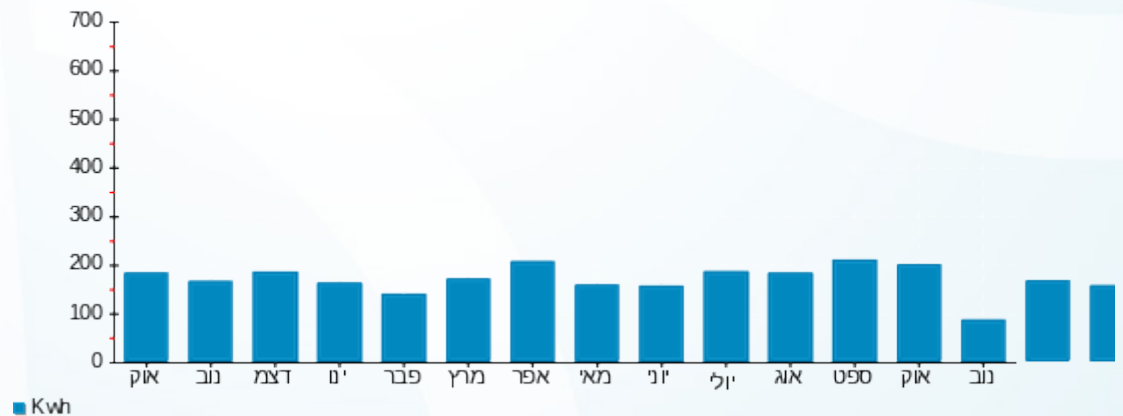

16/11/22 תאריך הפקה:
 15/11/22 תאריך קריאה נוכחית:
 16/10/22 תאריך קריאה קודמת:

שם דייר: A308 גולדנר שמחה כרמלה
 שם אתר: דיור מוגן מזדיעין

לקוח/ה נכבד/ה, אנו מתכבדים להגיש את חישוב צריכת החשמל לתקופה 16/10/22 - 15/11/22:

A308 גולדנר שמחה כרמלה - 7 - 16226494(3x25)

| סוג תעריף | סוג צריכה | קריאה קודמת | קריאה נוכחית | סה"כ צריכה בקוט"ש | מחיר לקוט"ש בא"ג | סה"כ לתשלום |
|--------------------------|-----------|-------------|--------------|-------------------|------------------|-------------|
| פרטי חשבון עבור תאריכים: | | 16/10/22 | 15/11/22 | | | |
| 767 | | 13,939.65 | 14,188.10 | 248.45 | 49.06 | 121.89 ₪ |

סה"כ לדייר:

| שיא ביקוש | סה"כ |
|-----------|----------|
| 5.20 | 248.45 |
| | 121.89 ₪ |

| | | |
|----------|--|------------------|
| 21.31 ₪ | תשלום קבוע תשלום עבור גודל חיבור בKVA (3x25) סה"כ מע"מ 17.00% | סולל מע"מ |
| 4.66 ₪ | | |
| 147.86 ₪ | | |
| 25.14 ₪ | | |
| 172.99 ₪ | סה"כ לתשלום | |

הסטוריית צריכה בקוט"ש

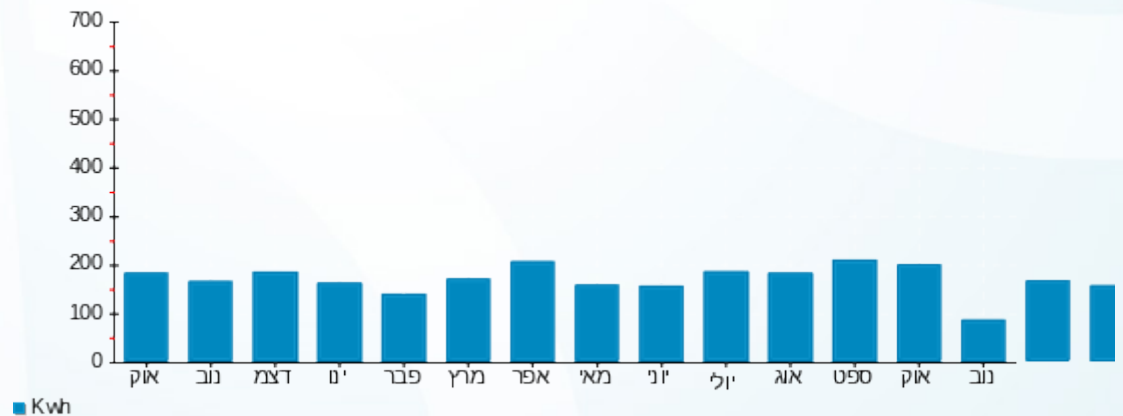

16/11/22 תאריך הפקה:
 15/11/22 תאריך קריאה נוכחית:
 16/10/22 תאריך קריאה קודמת:

שם דייר: A309 פרי רחמים
 שם אתר: דיור מוגן מודיעין

לקוח/ה נכבד/ה, אנו מתכבדים להגיש את חישוב צריכת החשמל לתקופה 16/10/22 - 15/11/22:

A309 פרי רחמים - 8 - 16226494 (3x25)

| סוג תעריף | סוג צריכה | קריאה קודמת | קריאה נוכחית | סה"כ צריכה בקוט"ש | מחיר לקוט"ש בא"ג | סה"כ לתשלום |
|-----------|-----------|-------------|--------------|-------------------|--------------------------|-------------|
| | | | 15/11/22 | 16/10/22 | פרטי חשבון עבור תאריכים: | |
| 767 | | 5,872.50 | 6,037.35 | 164.85 | 49.06 | 80.88 ₪ |

סה"כ לדייר:

| שיא ביקוש | סה"כ |
|-----------|---------|
| 4.26 | 164.85 |
| | 80.88 ₪ |

| | | |
|----------|--|------------------|
| 21.31 ₪ | תשלום קבוע תשלום עבור גודל חיבור בKVA (3x25) סה"כ מע"מ 17.00% | |
| 4.66 ₪ | | |
| 106.84 ₪ | | |
| 18.16 ₪ | | |
| 125.01 ₪ | סה"כ לתשלום | כולל מע"מ |

התפלגות חיוב בש"ח לפי תעו"ז

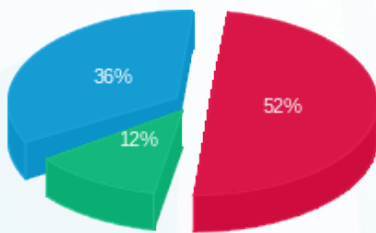

פסגה (42.09 ₪)
 גבע (10.03 ₪)
 שפל (28.75 ₪)

הסטוריית צריכה בקוט"ש

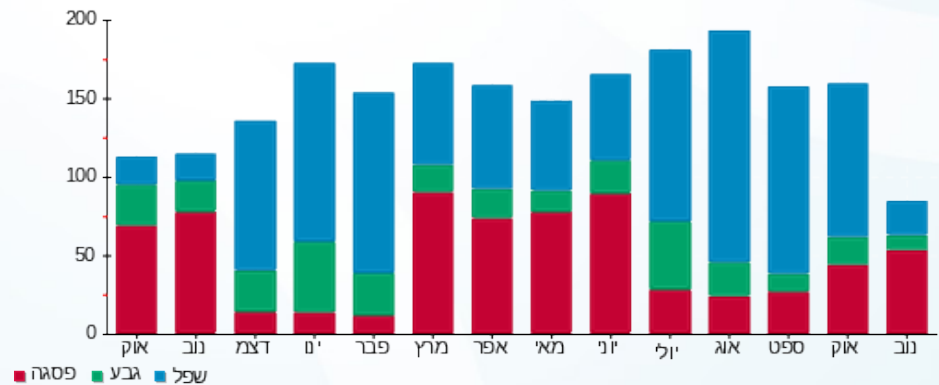

16/11/22 תאריך הפקדה:
 15/11/22 תאריך קריאה נוכחית:
 16/10/22 תאריך קריאה קודמת:

שם דייר: A310 רוטשילד שלמה
 שם אתר: דיור מוגן מודיעין

לקוח/ה נכבד/ה, אנו מתכבדים להגיש את חישוב צריכת החשמל לתקופה 16/10/22 - 15/11/22:

A310 רוטשילד שלמה - 9 - 16226494(3x25)

| סוג תעריף | סוג צריכה | קריאה קודמת | קריאה נוכחית | סה"כ צריכה בקוט"ש | מחיר לקוט"ש בא"ג | סה"כ לתשלום |
|--------------------------|-----------|-------------|--------------|-------------------|------------------|-------------|
| פרטי חשבון עבור תאריכים: | | 16/10/22 | 15/11/22 | | | |
| 767 | | 2,245.85 | 2,362.95 | 117.10 | 49.06 | 57.45 ₪ |

סה"כ לדייר:

| שיא ביקוש | סה"כ |
|-----------|---------|
| 3.10 | 117.10 |
| | 57.45 ₪ |

| תשלום קבוע | תשלום עבור גודל חיבור בKVA (3x25) | סה"כ | מע"מ 17.00% | סה"כ לתשלום | כולל מע"מ |
|------------|-----------------------------------|---------|-------------|-------------|-----------|
| 21.31 ₪ | 4.66 ₪ | 83.42 ₪ | 14.18 ₪ | 97.60 ₪ | |

התפלגות חיוב בש"ח לפי תעו"ז

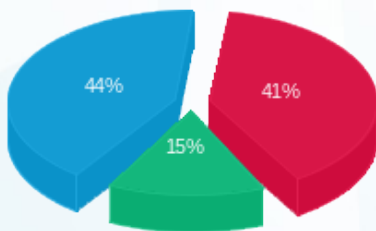

פסגה (23.75 ₪)
 גבע (8.71 ₪)
 שפל (25.00 ₪)

הסטוריית צריכה בקוט"ש

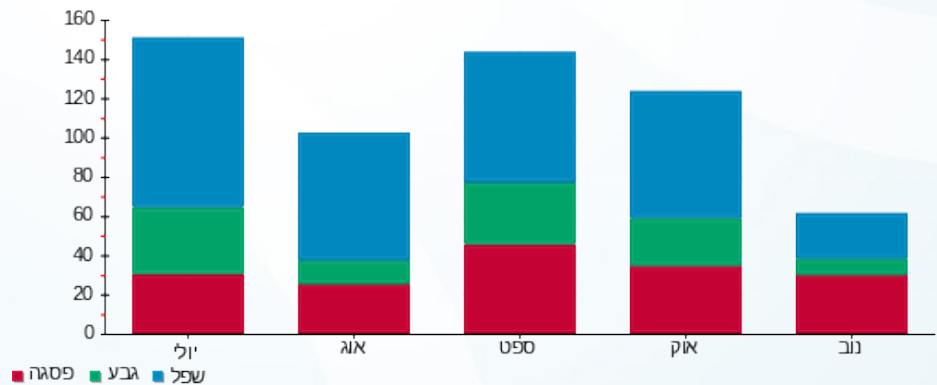



16/11/22 תאריך הפקה:
 15/11/22 תאריך קריאה נוכחית:
 16/10/22 תאריך קריאה קודמת:

שם דייר: A311 רוזמן אילנה
 שם אתר: דיור מוגן מזדיעין

לקוח/ה נכבד/ה, אנו מתכבדים להגיש את חישוב צריכת החשמל לתקופה 16/10/22 - 15/11/22:

A311 רוזמן אילנה - 10 - (3x25)16226494

| סוג תעריף | סוג צריכה | קריאה קודמת | קריאה נוכחית | סה"כ צריכה בקוט"ש | מחיר לקוט"ש בא"ג | סה"כ לתשלום |
|--------------------------|-----------|-------------|--------------|-------------------|------------------|-------------|
| פרטי חשבון עבור תאריכים: | | 16/10/22 | 15/11/22 | | | |
| 767 | | 5,456.60 | 5,585.55 | 128.95 | 49.06 | 63.26 ₪ |

סה"כ לדייר:

| שיא ביקוש | סה"כ |
|-----------|---------|
| 3.10 | 128.95 |
| | 63.26 ₪ |

| | | |
|----------|--|------------------|
| 21.31 ₪ | תשלום קבוע תשלום עבור גודל חיבור בKVA (3x25) סה"כ מע"מ 17.00% | כולל מע"מ |
| 4.66 ₪ | | |
| 89.23 ₪ | | |
| 15.17 ₪ | | |
| 104.40 ₪ | סה"כ לתשלום | |

הסטוריית צריכה בקוט"ש

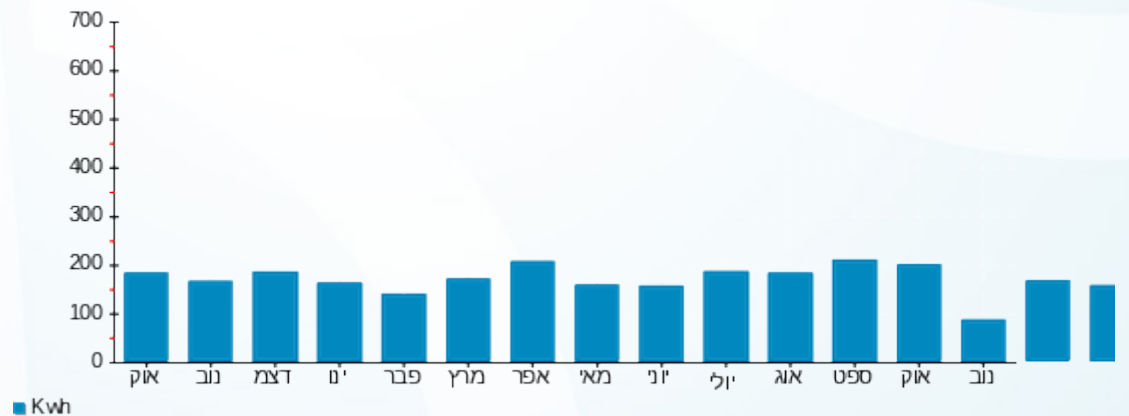



16/11/22 תאריך הפקה:
 15/11/22 תאריך קריאה נוכחית:
 16/10/22 תאריך קריאה קודמת:

שם דייר: A312 הרצוג דליה
 שם אתר: דיור מוגן מזדיעין

לקוח/ה נכבד/ה, אנו מתכבדים להגיש את חישוב צריכת החשמל לתקופה 16/10/22 - 15/11/22:

A312 הרצוג דליה - 11 - (3x25)16226494

| סוג תעריף | סוג צריכה | קריאה קודמת | קריאה נוכחית | סה"כ צריכה בקוט"ש | מחיר לקוט"ש בא"ג | סה"כ לתשלום |
|-----------|-----------|-------------|--------------|-------------------|--------------------------|-------------|
| | | | 15/11/22 | 16/10/22 | פרטי חשבון עבור תאריכים: | |
| 767 | | 8,006.40 | 8,177.85 | 171.45 | 49.06 | 84.11 ₪ |

סה"כ לדייר:

| שיא ביקוש | סה"כ |
|-----------|---------|
| 5.98 | 171.45 |
| | 84.11 ₪ |

| | | |
|----------|--|------------------|
| 21.31 ₪ | תשלום קבוע תשלום עבור גודל חיבור בKVA (3x25) סה"כ מע"מ 17.00% | כולל מע"מ |
| 4.66 ₪ | | |
| 110.08 ₪ | | |
| 18.71 ₪ | | |
| 128.80 ₪ | סה"כ לתשלום | |

הסטוריית צריכה בקוט"ש

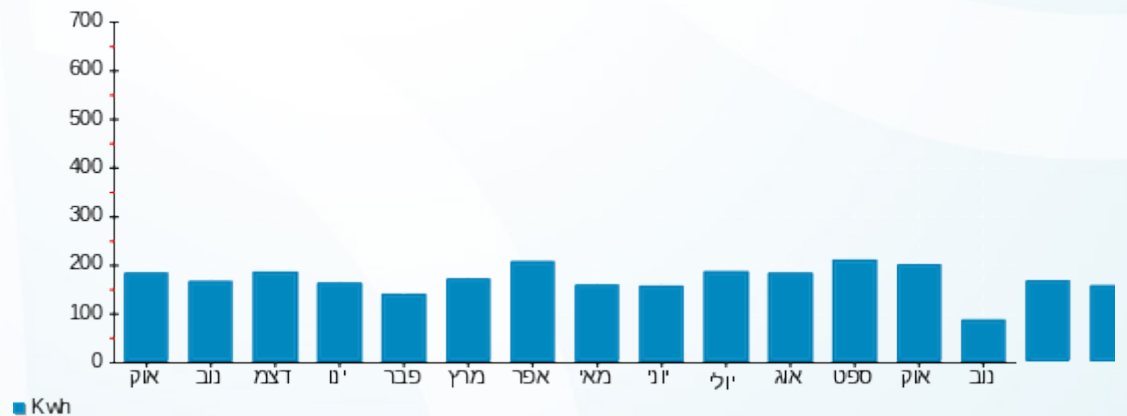



16/11/22 תאריך הפקה:
 15/11/22 תאריך קריאה נוכחית:
 16/10/22 תאריך קריאה קודמת:

שם דייר: A313 גנט מור
 שם אתר: דיור מוגן מודיעין

לקוח/ה נכבד/ה, אנו מתכבדים להגיש את חישוב צריכת החשמל לתקופה 16/10/22 - 15/11/22:

A313 גנט מור - 12 - (3x25)16226494

| סוג תעריף | סוג צריכה | קריאה קודמת | קריאה נוכחית | סה"כ צריכה בקוט"ש | מחיר לקוט"ש בא"ג | סה"כ לתשלום |
|-----------|-----------|-------------|--------------|-------------------|--------------------------|-------------|
| | | | 15/11/22 | 16/10/22 | פרטי חשבון עבור תאריכים: | |
| 767 | | 994.25 | 1,009.15 | 14.90 | 49.06 | 7.31 ₪ |

סה"כ לדייר:

| סה"כ | שיא ביקוש |
|--------|-----------|
| 14.90 | 1.37 |
| 7.31 ₪ | |

| | | |
|---------|--|------------------|
| 21.31 ₪ | תשלום קבוע תשלום עבור גודל חיבור בKVA (3x25) סה"כ מע"מ 17.00% | כולל מע"מ |
| 4.66 ₪ | | |
| 33.28 ₪ | | |
| 5.66 ₪ | | |
| 38.94 ₪ | סה"כ לתשלום | |

הסטוריית צריכה בקוט"ש

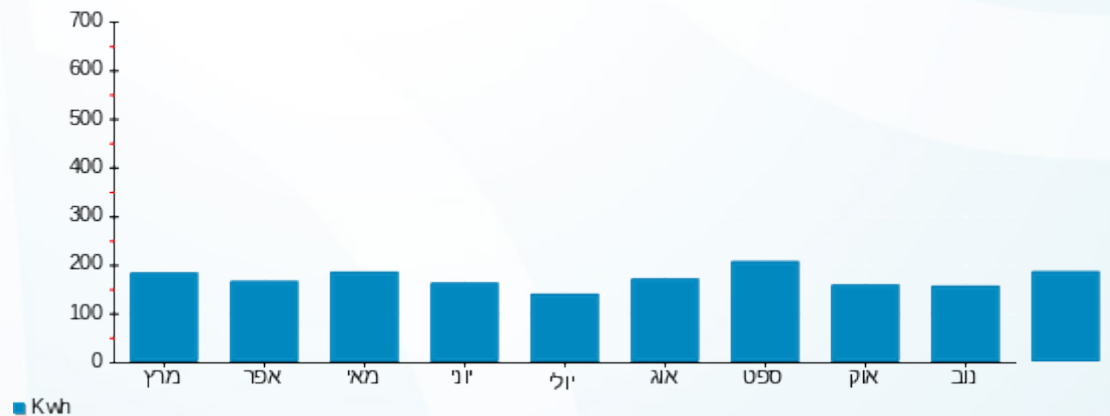



16/11/22 תאריך הפקה:
 15/11/22 תאריך קריאה נוכחית:
 16/10/22 תאריך קריאה קודמת:

שם דייר: A314 להב יהודית
 שם אתר: דיור מוגן מודיעין

לקוח/ה נכבד/ה, אנו מתכבדים להגיש את חישוב צריכת החשמל לתקופה 16/10/22 - 15/11/22:

A314 להב יהודית - 13 - 16226494(3x25)

| סוג תעריף | סוג צריכה | קריאה קודמת | קריאה נוכחית | סה"כ צריכה בקוט"ש | מחיר לקוט"ש בא"ג | סה"כ לתשלום |
|--------------------------|-----------|-------------|--------------|-------------------|------------------|-------------|
| פרטי חשבון עבור תאריכים: | | 16/10/22 | 15/11/22 | | | |
| 767 | | 3,583.05 | 3,687.95 | 104.90 | 49.06 | 51.46 ₪ |

סה"כ לדייר:

| שיא ביקוש | סה"כ |
|-----------|---------|
| 3.84 | 104.90 |
| | 51.46 ₪ |

| | | |
|---------|--|------------------|
| 21.31 ₪ | תשלום קבוע תשלום עבור גודל חיבור בKVA (3x25) סה"כ מע"מ 17.00% | |
| 4.66 ₪ | | |
| 77.43 ₪ | | |
| 13.16 ₪ | | |
| 90.60 ₪ | סה"כ לתשלום | כולל מע"מ |

הסטוריית צריכה בקוט"ש

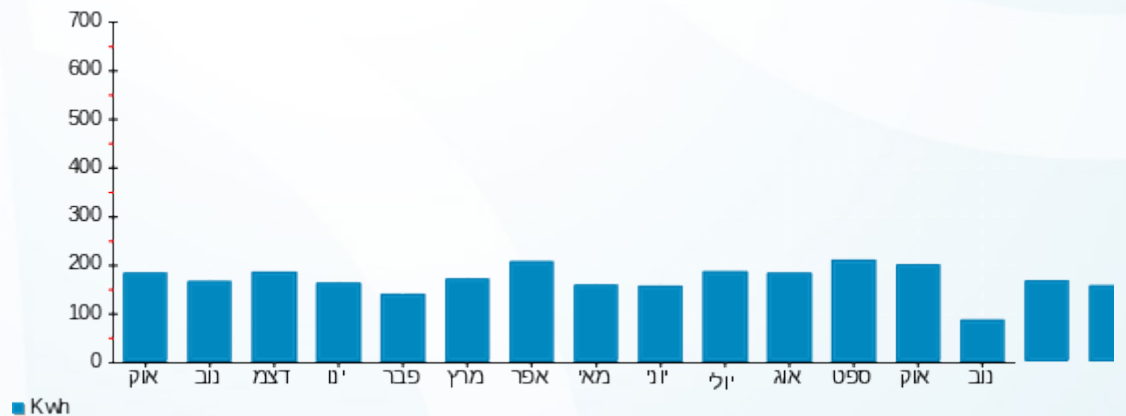



16/11/22 תאריך הפקה:
 15/11/22 תאריך קריאה נוכחית:
 16/10/22 תאריך קריאה קודמת:

שם דייר: A315 פינטו מוניק ואבנר
 שם אתר: דויר מוגן מודיעין

לקוח/ה נכבד/ה, אנו מתכבדים להגיש את חישוב צריכת החשמל לתקופה 16/10/22 - 15/11/22:

A315 פינטו מוניק ואבנר - 14 - 16226494(3x25)

| סוג תעריף | סוג צריכה | קריאה קודמת | קריאה נוכחית | סה"כ צריכה בקוט"ש | מחיר לקוט"ש בא"ג | סה"כ לתשלום |
|--------------------------|-----------|-------------|--------------|-------------------|------------------|-------------|
| פרטי חשבון עבור תאריכים: | | 16/10/22 | 15/11/22 | | | |
| 767 | | 4,767.25 | 4,920.40 | 153.15 | 49.06 | 75.14 ₪ |

סה"כ לדייר:

| שיא ביקוש | סה"כ |
|-----------|---------|
| 3.44 | 153.15 |
| | 75.14 ₪ |

| | | |
|----------|--|------------------|
| 21.31 ₪ | תשלום קבוע תשלום עבור גודל חיבור בKVA (3x25) סה"כ מע"מ 17.00% | כולל מע"מ |
| 4.66 ₪ | | |
| 101.10 ₪ | | |
| 17.19 ₪ | | |
| 118.29 ₪ | סה"כ לתשלום | |

הסטוריית צריכה בקוט"ש





16/11/22 תאריך הפקה:
 15/11/22 תאריך קריאה נוכחית:
 16/10/22 תאריך קריאה קודמת:

שם דייר: A401 צדוק רחל
 שם אתר: דיור מוגן מזדיעין

לקוח/ה נכבד/ה, אנו מתכבדים להגיש את חישוב צריכת החשמל לתקופה 16/10/22 - 15/11/22:

A401 צדוק רחל - 15 - 16226527(3x25)

| סוג תעריף | סוג צריכה | קריאה קודמת | קריאה נוכחית | סה"כ צריכה בקוט"ש | מחיר לקוט"ש בא"ג | סה"כ לתשלום |
|--------------------------|-----------|-------------|--------------|-------------------|------------------|-------------|
| פרטי חשבון עבור תאריכים: | | 16/10/22 | 15/11/22 | | | |
| 767 | | 12,172.90 | 12,424.90 | 252.00 | 49.06 | 123.63 ₪ |

סה"כ לדייר:

| שיא ביקוש | סה"כ |
|-----------|----------|
| 3.68 | 252.00 |
| | 123.63 ₪ |

| | | |
|----------|--|------------------|
| 21.31 ₪ | תשלום קבוע תשלום עבור גודל חיבור בKVA (3x25) סה"כ מע"מ 17.00% | כולל מע"מ |
| 4.66 ₪ | | |
| 149.60 ₪ | | |
| 25.43 ₪ | | |
| 175.03 ₪ | סה"כ לתשלום | |

הסטוריית צריכה בקוט"ש

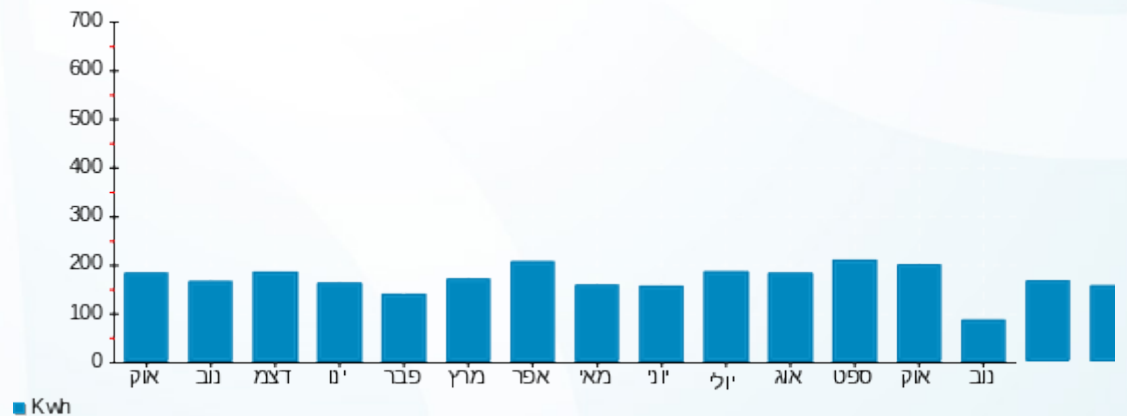



16/11/22 תאריך הפקה:
 15/11/22 תאריך קריאה נוכחית:
 16/10/22 תאריך קריאה קודמת:

שם דייר: A402 עמירב מיכל
 שם אתר: דיור מוגן מזדיעין

לקוח/ה נכבד/ה, אנו מתכבדים להגיש את חישוב צריכת החשמל לתקופה 15/11/22 - 16/10/22:

402A - (3x25)16226527 - 1

| סוג תעריף | סוג צריכה | קריאה קודמת | קריאה נוכחית | סה"כ צריכה בקוט"ש | מחיר לקוט"ש בא"ג | סה"כ לתשלום |
|-----------|-----------|-------------|--------------|-------------------|--------------------------|-------------|
| | | | 15/11/22 | 16/10/22 | פרטי חשבון עבור תאריכים: | |
| 767 | | 6,580.55 | 6,743.95 | 163.40 | 49.06 | 80.16 ₪ |

סה"כ לדייר:

| סה"כ | שיא ביקוש |
|---------|-----------|
| 163.40 | 4.18 |
| 80.16 ₪ | |

| | | |
|----------|--|------------------|
| 21.31 ₪ | תשלום קבוע תשלום עבור גודל חיבור בKVA (3x25) סה"כ מע"מ 17.00% | כולל מע"מ |
| 4.66 ₪ | | |
| 106.13 ₪ | | |
| 18.04 ₪ | | |
| 124.18 ₪ | סה"כ לתשלום | |

התפלגות חיוב בש"ח לפי תעו"ז

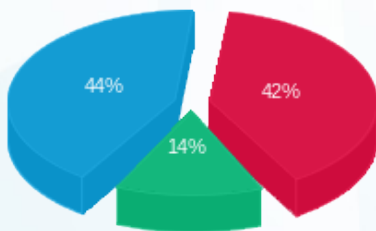

פסגה (33.29 ₪)
 גבע (11.41 ₪)
 שפל (35.47 ₪)

הסטוריית צריכה בקוט"ש

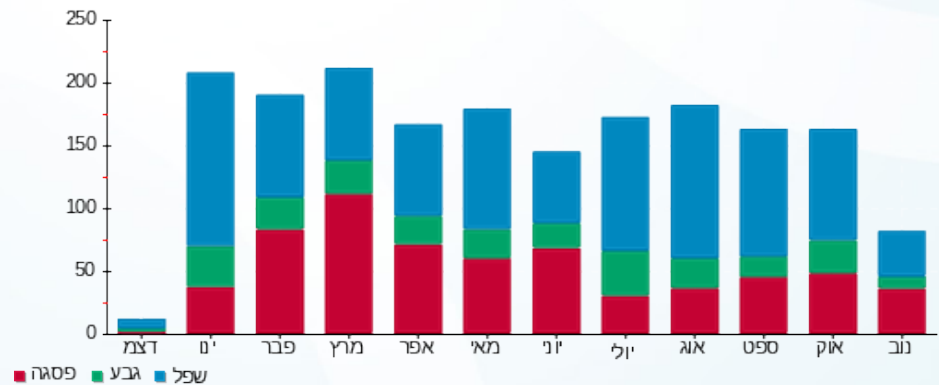



16/11/22 תאריך הפקה:
 15/11/22 תאריך קריאה נכחית:
 16/10/22 תאריך קריאה קודמת:

שם דייר: A403 דובי עליזה
 שם אתר: דיור מוגן מודיעין

לקוח/ה נכבד/ה, אנו מתכבדים להגיש את חישוב צריכת החשמל לתקופה 16/10/22 - 15/11/22:

A403 דובי עליזה - 2 - (3x25)16226527

| סוג תעריף | סוג צריכה | קריאה קודמת | קריאה נכחית | סה"כ צריכה בקוט"ש | מחיר לקוט"ש בא"ג | סה"כ לתשלום |
|--------------------------|-----------|-------------|-------------|-------------------|------------------|-------------|
| פרטי חשבון עבור תאריכים: | | 16/10/22 | 15/11/22 | | | |
| 767 | | 9,812.45 | 10,095.30 | 282.85 | 49.06 | 138.77 ₪ |

סה"כ לדייר:

| שיא ביקוש | סה"כ |
|-----------|----------|
| 5.74 | 282.85 |
| | 138.77 ₪ |

| | | |
|----------|---|------------------|
| 21.31 ₪ | תשלום קבוע תשלום עבור גודל חיבור ב KVA (3x25) סה"כ מע"מ 17.00% | |
| 4.66 ₪ | | |
| 164.74 ₪ | | |
| 28.00 ₪ | | |
| 192.74 ₪ | סה"כ לתשלום | כולל מע"מ |

הסטוריית צריכה בקוט"ש

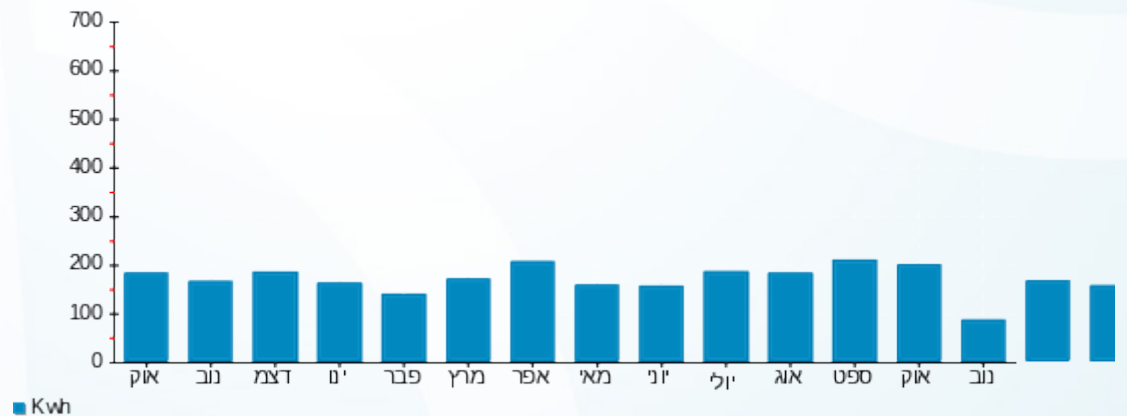



16/11/22 תאריך הפקה:
 15/11/22 תאריך קריאה נוכחית:
 16/10/22 תאריך קריאה קודמת:

שם דייר: A404 כרמי השמאי
 שם אתר: דיור מוגן מודיעין

לקוח/ה נכבד/ה, אנו מתכבדים להגיש את חישוב צריכת החשמל לתקופה 16/10/22 - 15/11/22:

A404 כרמי השמאי - 3 - 16226527(3x25)

| סוג תעריף | סוג צריכה | קריאה קודמת | קריאה נוכחית | סה"כ צריכה בקוט"ש | מחיר לקוט"ש בא"ג | סה"כ לתשלום |
|--------------------------|-----------|-------------|--------------|-------------------|------------------|-------------|
| פרטי חשבון עבור תאריכים: | | 16/10/22 | 15/11/22 | | | |
| 767 | | 6,264.20 | 6,377.00 | 112.80 | 49.06 | 55.34 ₪ |

סה"כ לדייר:

| שיא ביקוש | סה"כ |
|-----------|---------|
| 4.26 | 112.80 |
| | 55.34 ₪ |

| | | |
|---------|--|------------------|
| 21.31 ₪ | תשלום קבוע תשלום עבור גודל חיבור בKVA (3x25) סה"כ מע"מ 17.00% | סולל מע"מ |
| 4.66 ₪ | | |
| 81.31 ₪ | | |
| 13.82 ₪ | | |
| 95.13 ₪ | סה"כ לתשלום | |

הסטוריית צריכה בקוט"ש

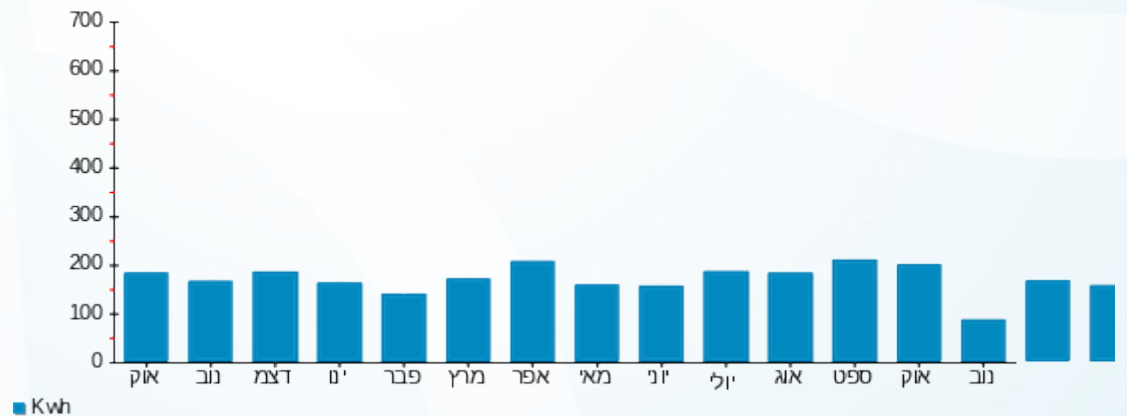



16/11/22 תאריך הפקה:
 15/11/22 תאריך קריאה נוכחית:
 16/10/22 תאריך קריאה קודמת:

שם דייר: A405 פלג מיכאל
 שם אתר: דיור מוגן מזדיעין

לקוח/ה נכבד/ה, אנו מתכבדים להגיש את חישוב צריכת החשמל לתקופה 16/10/22 - 15/11/22:

A405 פלג מיכאל - 4 - 16226527(3x25)

| סוג תעריף | סוג צריכה | קריאה קודמת | קריאה נוכחית | סה"כ צריכה בקוט"ש | מחיר לקוט"ש בא"ג | סה"כ לתשלום |
|--------------------------|-----------|-------------|--------------|-------------------|------------------|-------------|
| פרטי חשבון עבור תאריכים: | | 16/10/22 | 15/11/22 | | | |
| 767 | | 6,047.80 | 6,209.75 | 161.95 | 49.06 | 79.45 ₪ |

סה"כ לדייר:

| שיא ביקוש | סה"כ |
|-----------|---------|
| 3.35 | 161.95 |
| | 79.45 ₪ |

| | | |
|----------|---|------------------|
| 21.31 ₪ | תשלום קבוע תשלום עבור גודל חיבור ב KVA (3x25) סה"כ מע"מ 17.00% | כולל מע"מ |
| 4.66 ₪ | | |
| 105.42 ₪ | | |
| 17.92 ₪ | | |
| 123.34 ₪ | סה"כ לתשלום | |

הסטוריית צריכה בקוט"ש

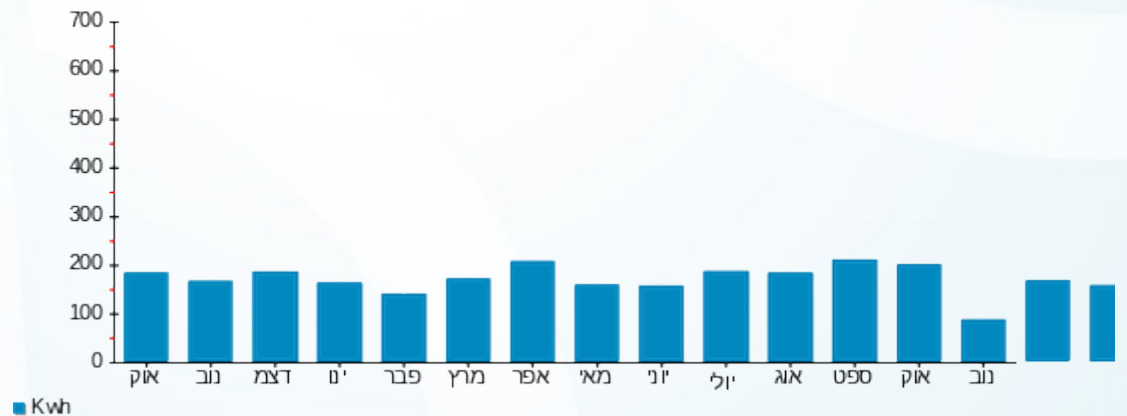

16/11/22 תאריך הפקה:
 15/11/22 תאריך קריאה נוכחית:
 16/10/22 תאריך קריאה קודמת:

שם דייר: A406 הנדלמן אליעזר רוני
 שם אתר: דיור מוגן מודיעין

לקוח/ה נכבד/ה, אנו מתכבדים להגיש את חישוב צריכת החשמל לתקופה 16/10/22 - 15/11/22:

A406 הנדלמן אליעזר רוני - 5 - 16226527(3x25)

| סוג תעריף | סוג צריכה | קריאה קודמת | קריאה נוכחית | סה"כ צריכה בקוט"ש | מחיר לקוט"ש בא"ג | סה"כ לתשלום |
|--------------------------|-----------|-------------|--------------|-------------------|------------------|-------------|
| פרטי חשבון עבור תאריכים: | | 16/10/22 | 15/11/22 | | | |
| 767 | | 12,384.75 | 12,585.95 | 201.20 | 49.06 | 98.71 ₪ |

סה"כ לדייר:

| שיא ביקוש | סה"כ |
|-----------|---------|
| 4.31 | 201.20 |
| | 98.71 ₪ |

| | | |
|----------|--|------------------|
| 21.31 ₪ | תשלום קבוע תשלום עבור גודל חיבור בKVA (3x25) סה"כ מע"מ 17.00% | סולל מע"מ |
| 4.66 ₪ | | |
| 124.68 ₪ | | |
| 21.20 ₪ | | |
| 145.87 ₪ | סה"כ לתשלום | |

הסטוריית צריכה בקוט"ש

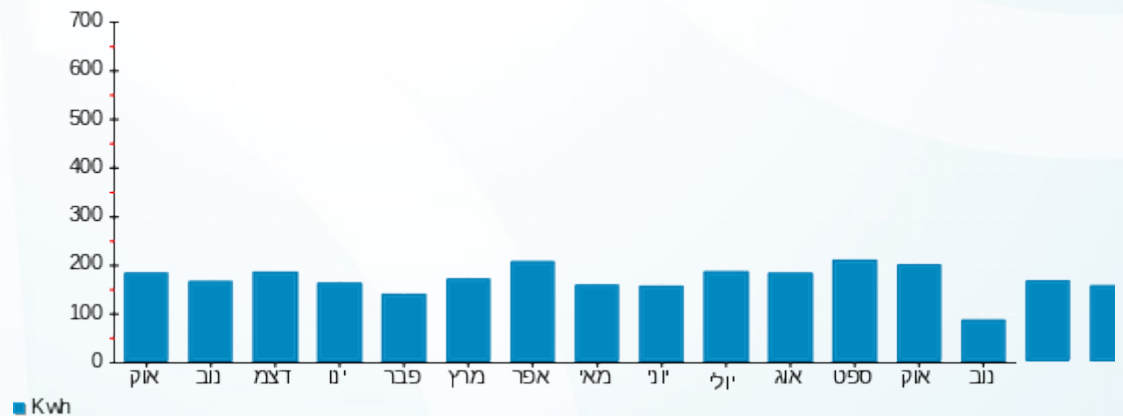

16/11/22 תאריך הפקה:
 15/11/22 תאריך קריאה נוכחית:
 16/10/22 תאריך קריאה קודמת:

שם דייר: A407 פלד אלכס יעל
 שם אתר: דיור מוגן מודיעין

לקוח/ה נכבד/ה, אנו מתכבדים להגיש את חישוב צריכת החשמל לתקופה 16/10/22 - 15/11/22:

A407 פלד אלכס יעל - 6 - 16226527(3x25)

| סוג תעריף | סוג צריכה | קריאה קודמת | קריאה נוכחית | סה"כ צריכה בקוט"ש | מחיר לקוט"ש בא"ג | סה"כ לתשלום |
|--------------------------|-----------|-------------|--------------|-------------------|------------------|-------------|
| פרטי חשבון עבור תאריכים: | | 16/10/22 | 15/11/22 | | | |
| 767 | | 15,998.20 | 16,268.85 | 270.65 | 49.06 | 132.78 ₪ |

סה"כ לדייר:

| שיא ביקוש | סה"כ |
|-----------|----------|
| 8.03 | 270.65 |
| | 132.78 ₪ |

| | | |
|----------|--|------------------|
| 21.31 ₪ | תשלום קבוע תשלום עבור גודל חיבור בKVA (3x25) סה"כ מע"מ 17.00% | כולל מע"מ |
| 4.66 ₪ | | |
| 158.75 ₪ | | |
| 26.99 ₪ | | |
| 185.74 ₪ | סה"כ לתשלום | |

הסטוריית צריכה בקוט"ש

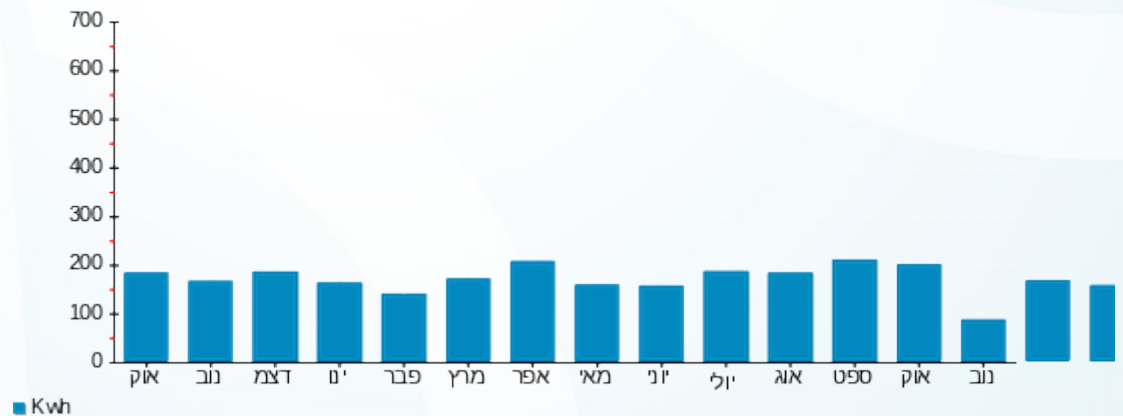

16/11/22 תאריך הפקה:
 15/11/22 תאריך קריאה נוכחית:
 16/10/22 תאריך קריאה קודמת:

שם דייר: A408 ממן מיכל
 שם אתר: דיור מוגן מודיעין

לקוח/ה נכבד/ה, אנו מתכבדים להגיש את חישוב צריכת החשמל לתקופה 16/10/22 - 15/11/22:

A408 ממן מיכל - 7 - 16226527(3x25)

| סוג תעריף | סוג צריכה | קריאה קודמת | קריאה נוכחית | סה"כ צריכה בקוט"ש | מחיר לקוט"ש בא"ג | סה"כ לתשלום |
|--------------------------|-----------|-------------|--------------|-------------------|------------------|-------------|
| פרטי חשבון עבור תאריכים: | | 16/10/22 | 15/11/22 | | | |
| 767 | | 11,012.95 | 11,275.90 | 262.95 | 49.06 | 129.00 ₪ |

סה"כ לדייר:

| שיא ביקוש | סה"כ |
|-----------|----------|
| 8.13 | 262.95 |
| | 129.00 ₪ |

| | | |
|----------|--|------------------|
| 21.31 ₪ | תשלום קבוע תשלום עבור גודל חיבור בKVA (3x25) סה"כ מע"מ 17.00% | סולל מע"מ |
| 4.66 ₪ | | |
| 154.97 ₪ | | |
| 26.35 ₪ | | |
| 181.32 ₪ | סה"כ לתשלום | |

הסטוריית צריכה בקוט"ש

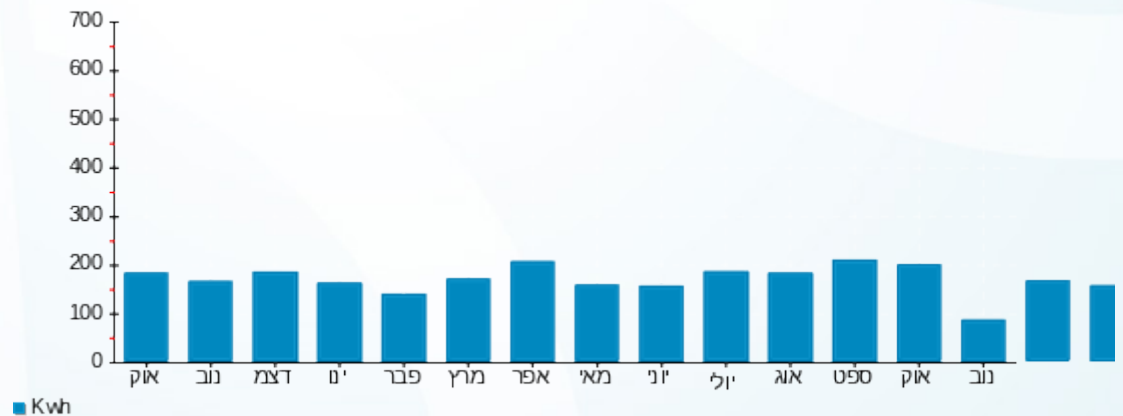



16/11/22 תאריך הפקה:
 15/11/22 תאריך קריאה נוכחית:
 16/10/22 תאריך קריאה קודמת:

שם דייר: A409 בר שלומית
 שם אתר: דיור מוגן מודיעין

לקוח/ה נכבד/ה, אנו מתכבדים להגיש את חישוב צריכת החשמל לתקופה 15/11/22 - 16/10/22:

A409 בר שלומית - 8 - (3x25)16226527

| סוג תעריף | סוג צריכה | קריאה קודמת | קריאה נוכחית | סה"כ צריכה בקוט"ש | מחיר לקוט"ש בא"ג | סה"כ לתשלום |
|--------------------------|-----------|-------------|--------------|-------------------|------------------|-------------|
| פרטי חשבון עבור תאריכים: | | 16/10/22 | 15/11/22 | | | |
| 767 | | 4,024.65 | 4,133.85 | 109.20 | 49.06 | 53.57 ₪ |

סה"כ לדייר:

| שיא ביקוש | סה"כ |
|-----------|---------|
| 3.48 | 109.20 |
| | 53.57 ₪ |

| | | |
|---------|--|------------------|
| 21.31 ₪ | תשלום קבוע תשלום עבור גודל חיבור בKVA (3x25) סה"כ מע"מ 17.00% | |
| 4.66 ₪ | | |
| 79.54 ₪ | | |
| 13.52 ₪ | | |
| 93.06 ₪ | סה"כ לתשלום | כולל מע"מ |

הסטוריית צריכה בקוט"ש

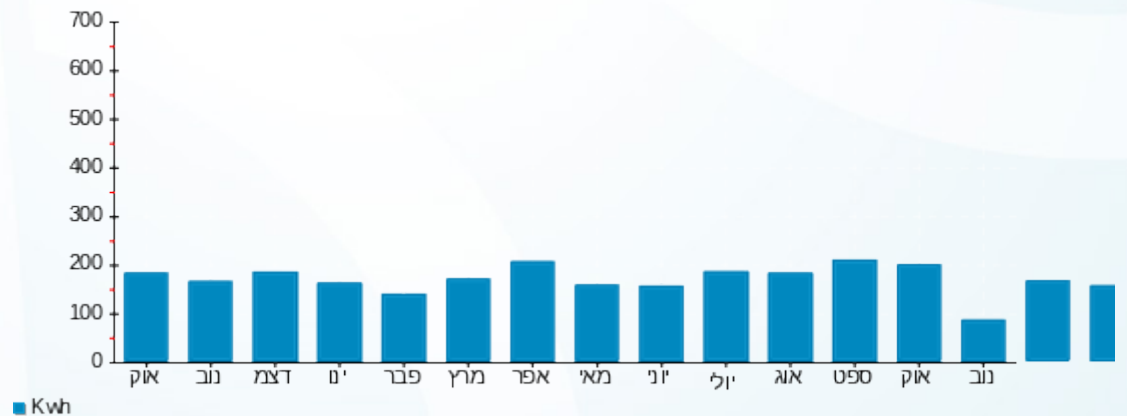

16/11/22 תאריך הפקה:
 15/11/22 תאריך קריאה נוכחית:
 16/10/22 תאריך קריאה קודמת:

שם דייר: A411 אלקובי שושנה
 שם אתר: דיור מוגן מודיעין

לקוח/ה נכבד/ה, אנו מתכבדים להגיש את חישוב צריכת החשמל לתקופה 16/10/22 - 15/11/22:

A411 - (3x25)16226527 - 10

| סה"כ לתשלום | מחיר לקוט"ש בא"ג | סה"כ צריכה בקוט"ש | קריאה נוכחית | קריאה קודמת | סוג צריכה | סוג תעריף |
|-------------|------------------|-------------------|--------------|-------------|--------------------------|-----------|
| | | | 15/11/22 | 16/10/22 | פרטי חשבון עבור תאריכים: | |
| ₪ 38.86 | 49.06 | 79.20 | 4,032.55 | 3,953.35 | | 767 |

סה"כ לדייר:

| שיא ביקוש | סה"כ |
|-----------|---------|
| 1.73 | 79.20 |
| | ₪ 38.86 |

| | | |
|---------|--|------------------|
| ₪ 21.31 | תשלום קבוע תשלום עבור גודל חיבור בKVA (3x25) סה"כ מע"מ 17.00% | כולל מע"מ |
| ₪ 4.66 | | |
| ₪ 64.82 | | |
| ₪ 11.02 | | |
| ₪ 75.84 | סה"כ לתשלום | |

הסטוריית צריכה בקוט"ש

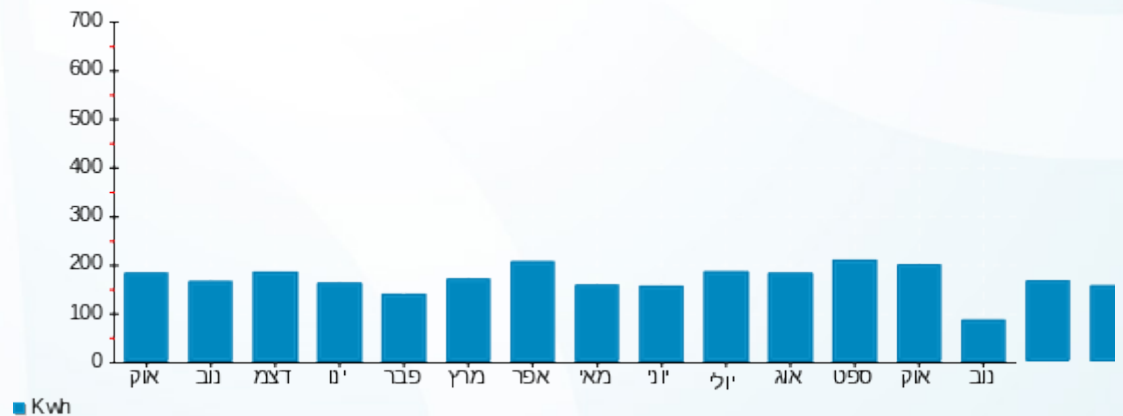

16/11/22 תאריך הפקה:
 15/11/22 תאריך קריאה נוכחית:
 16/10/22 תאריך קריאה קודמת:

שם דייר: A412 סלומון טובה
 שם אתר: דיור מוגן מזדיעין

לקוח/ה נכבד/ה, אנו מתכבדים להגיש את חישוב צריכת החשמל לתקופה 16/10/22 - 15/11/22:

A412 סלומון טובה - 11 - 16226527(3x25)

| סוג תעריף | סוג צריכה | קריאה קודמת | קריאה נוכחית | סה"כ צריכה בקוט"ש | מחיר לקוט"ש בא"ג | סה"כ לתשלום |
|--------------------------|-----------|-------------|--------------|-------------------|------------------|-------------|
| פרטי חשבון עבור תאריכים: | | 16/10/22 | 15/11/22 | | | |
| 767 | | 8,701.70 | 8,855.25 | 153.55 | 49.06 | 75.33 ₪ |

סה"כ לדייר:

| סה"כ | שיא ביקוש |
|---------|-----------|
| 153.55 | 4.58 |
| 75.33 ₪ | |

| | | |
|----------|--|------------------|
| 21.31 ₪ | תשלום קבוע תשלום עבור גודל חיבור בKVA (3x25) סה"כ מע"מ 17.00% | כולל מע"מ |
| 4.66 ₪ | | |
| 101.30 ₪ | | |
| 17.22 ₪ | | |
| 118.52 ₪ | סה"כ לתשלום | |

התפלגות חיוב בש"ח לפי תעו"ז

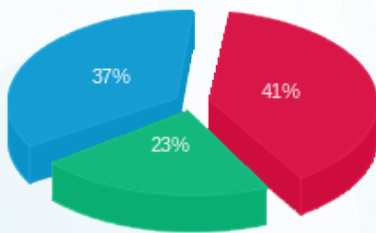

פסגה (₪ 30.79) ■
 גבע (₪ 17.00) ■
 שפל (₪ 27.55) ■

הסטוריית צריכה בקוט"ש

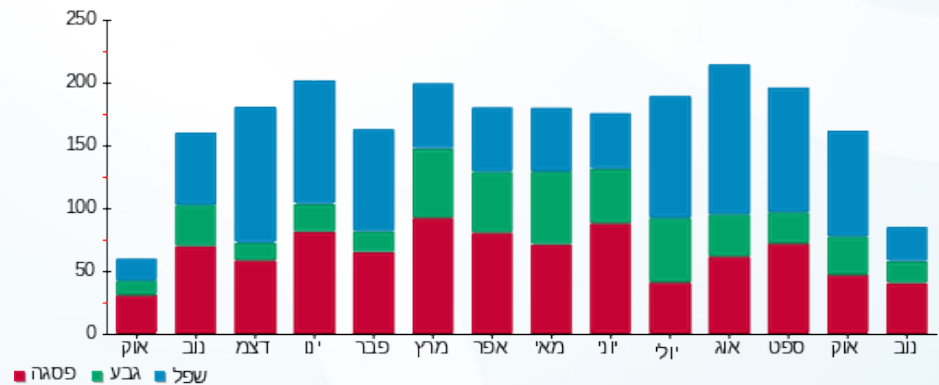



16/11/22 תאריך הפקה:
 15/11/22 תאריך קריאה נוכחית:
 16/10/22 תאריך קריאה קודמת:

שם דייר: A413 סידים ברטה
 שם אתר: דיור מוגן מזדיעין

לקוח/ה נכבד/ה, אנו מתכבדים להגיש את חישוב צריכת החשמל לתקופה 15/11/22 - 16/10/22:

A413 סידים ברטה - 12 - 16226527(3x25)

| סוג תעריף | סוג צריכה | קריאה קודמת | קריאה נוכחית | סה"כ צריכה בקוט"ש | מחיר לקוט"ש בא"ג | סה"כ לתשלום |
|-----------|-----------|-------------|--------------|-------------------|--------------------------|-------------|
| | | | 15/11/22 | 16/10/22 | פרטי חשבון עבור תאריכים: | |
| 767 | | 7,323.75 | 7,442.50 | 118.75 | 49.06 | 58.26 ₪ |

סה"כ לדייר:

| שיא ביקוש | סה"כ |
|-----------|---------|
| 4.05 | 118.75 |
| | 58.26 ₪ |

| | | |
|---------|--|------------------|
| 21.31 ₪ | תשלום קבוע תשלום עבור גודל חיבור בKVA (3x25) סה"כ מע"מ 17.00% | כולל מע"מ |
| 4.66 ₪ | | |
| 84.23 ₪ | | |
| 14.32 ₪ | | |
| 98.55 ₪ | סה"כ לתשלום | |

הסטוריית צריכה בקוט"ש

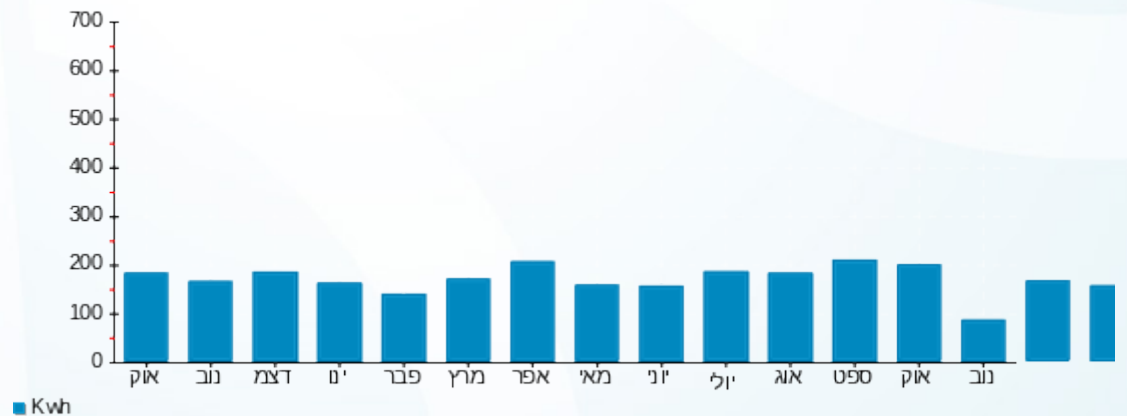

16/11/22 תאריך הפקה:
 15/11/22 תאריך קריאה נוכחית:
 16/10/22 תאריך קריאה קודמת:

שם דייר: A414 ארלט גוטקין
 שם אתר: דיור מוגן מזדיעין

לקוח/ה נכבד/ה, אנו מתכבדים להגיש את חישוב צריכת החשמל לתקופה 15/11/22 - 16/10/22:

A414 ארלט גוטקין - 13 - 16226527(3x25)

| סוג תעריף | סוג צריכה | קריאה קודמת | קריאה נוכחית | סה"כ צריכה בקוט"ש | מחיר לקוט"ש בא"ג | סה"כ לתשלום |
|--------------------------|-----------|-------------|--------------|-------------------|------------------|-------------|
| פרטי חשבון עבור תאריכים: | | 16/10/22 | 15/11/22 | | | |
| 767 | | 6,373.95 | 6,518.95 | 145.00 | 49.06 | 71.14 ₪ |

סה"כ לדייר:

| שיא ביקוש | סה"כ |
|-----------|---------|
| 4.28 | 145.00 |
| | 71.14 ₪ |

| | | |
|----------|--|------------------|
| 21.31 ₪ | תשלום קבוע תשלום עבור גודל חיבור בKVA (3x25) סה"כ מע"מ 17.00% | כולל מע"מ |
| 4.66 ₪ | | |
| 97.11 ₪ | | |
| 16.51 ₪ | | |
| 113.61 ₪ | סה"כ לתשלום | |

הסטוריית צריכה בקוט"ש

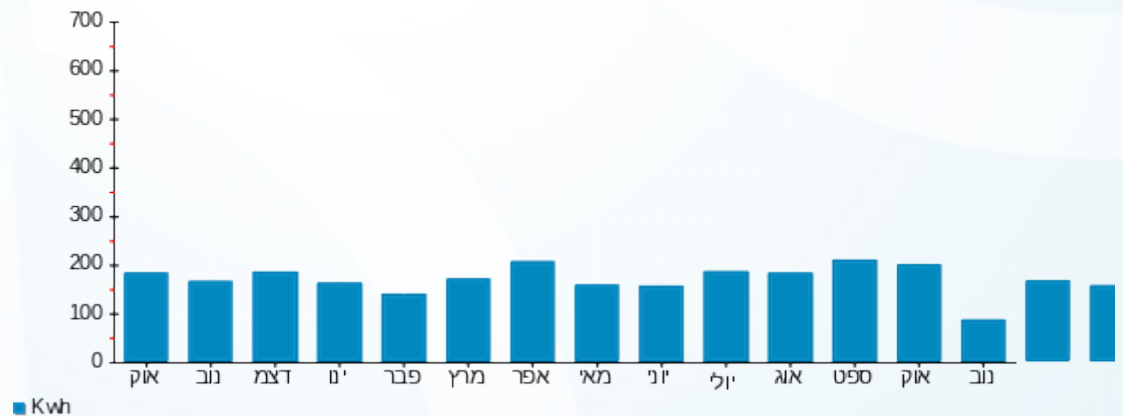

16/11/22 תאריך הפקה:
 15/11/22 תאריך קריאה נוכחית:
 16/10/22 תאריך קריאה קודמת:

שם דייר: A501 שרון אראלה
 שם אתר: דיור מוגן מזדיעין

לקוח/ה נכבד/ה, אנו מתכבדים להגיש את חישוב צריכת החשמל לתקופה 16/10/22 - 15/11/22:

A501 שרון אראלה - 15 - 16226518(3x25)

| סוג תעריף | סוג צריכה | קריאה קודמת | קריאה נוכחית | סה"כ צריכה בקוט"ש | מחיר לקוט"ש בא"ג | סה"כ לתשלום |
|--------------------------|-----------|-------------|--------------|-------------------|------------------|-------------|
| פרטי חשבון עבור תאריכים: | | 16/10/22 | 15/11/22 | | | |
| 767 | | 9,895.00 | 10,089.90 | 194.90 | 49.06 | 95.62 ₪ |

סה"כ לדייר:

| סה"כ | שיא ביקוש |
|---------|-----------|
| 194.90 | 4.19 |
| 95.62 ₪ | |

| | | |
|----------|--|------------------|
| 21.31 ₪ | תשלום קבוע תשלום עבור גודל חיבור בKVA (3x25) סה"כ מע"מ 17.00% | כולל מע"מ |
| 4.66 ₪ | | |
| 121.59 ₪ | | |
| 20.67 ₪ | | |
| 142.26 ₪ | סה"כ לתשלום | |

הסטוריית צריכה בקוט"ש

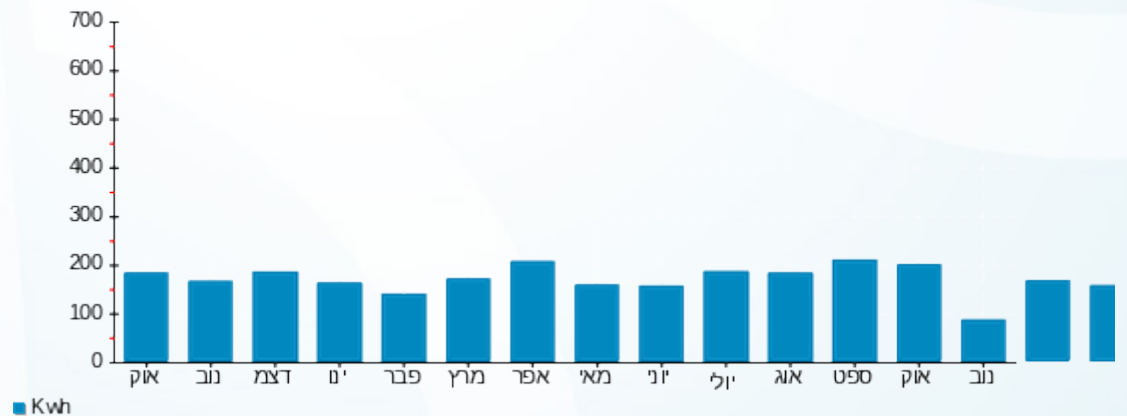

16/11/22 תאריך הפקה:
 15/11/22 תאריך קריאה נוכחית:
 16/10/22 תאריך קריאה קודמת:

שם דייר: A502 פינטו אביבה
 שם אתר: דיור מוגן מודיעין

לקוח/ה נכבד/ה, אנו מתכבדים להגיש את חישוב צריכת החשמל לתקופה 16/10/22 - 15/11/22:

A502 פינטו אביבה - 1 - 16226518(3x25)

| סוג תעריף | סוג צריכה | קריאה קודמת | קריאה נוכחית | סה"כ צריכה בקוט"ש | מחיר לקוט"ש בא"ג | סה"כ לתשלום |
|--------------------------|-----------|-------------|--------------|-------------------|------------------|-------------|
| פרטי חשבון עבור תאריכים: | | 16/10/22 | 15/11/22 | | | |
| 767 | | 6,569.30 | 6,668.20 | 98.90 | 49.06 | 48.52 ₪ |

סה"כ לדייר:

| שיא ביקוש | סה"כ |
|-----------|---------|
| 3.84 | 98.90 |
| | 48.52 ₪ |

| | | |
|---------|--|------------------|
| 21.31 ₪ | תשלום קבוע תשלום עבור גודל חיבור בKVA (3x25) סה"כ מע"מ 17.00% | כולל מע"מ |
| 4.66 ₪ | | |
| 74.49 ₪ | | |
| 12.66 ₪ | | |
| 87.15 ₪ | סה"כ לתשלום | |

הסטוריית צריכה בקוט"ש

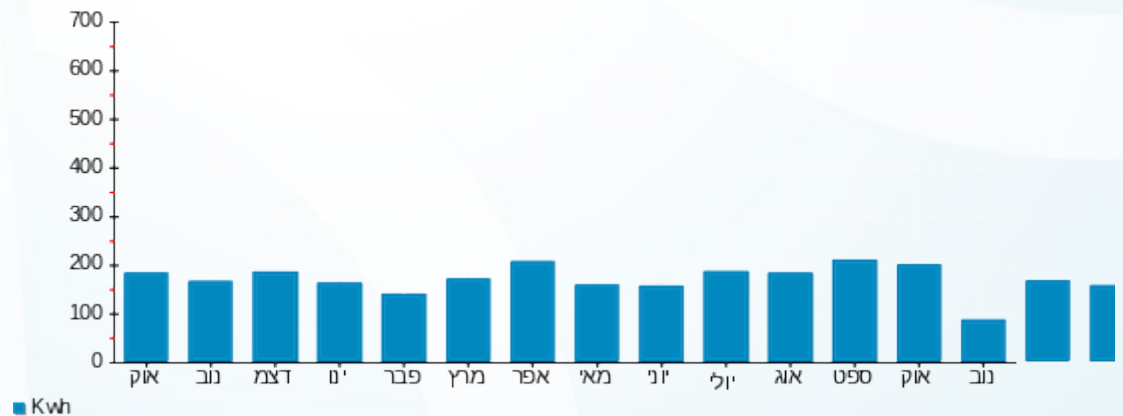

16/11/22 תאריך הפקה:
 15/11/22 תאריך קריאה נוכחית:
 16/10/22 תאריך קריאה קודמת:

שם דייר: A503 כהן אביעד דליה
 שם אתר: דיור מוגן מודיעין

לקוח/ה נכבד/ה, אנו מתכבדים להגיש את חישוב צריכת החשמל לתקופה 16/10/22 - 15/11/22:

A503 כהן אביעד דליה - 2 - 16226518(3x25)

| סוג תעריף | סוג צריכה | קריאה קודמת | קריאה נוכחית | סה"כ צריכה בקוט"ש | מחיר לקוט"ש בא"ג | סה"כ לתשלום |
|--------------------------|-----------|-------------|--------------|-------------------|------------------|-------------|
| פרטי חשבון עבור תאריכים: | | 16/10/22 | 15/11/22 | | | |
| 767 | | 3,187.30 | 3,321.25 | 133.95 | 49.06 | 65.72 ₪ |

סה"כ לדייר:

| שיא ביקוש | סה"כ |
|-----------|---------|
| 5.08 | 133.95 |
| | 65.72 ₪ |

| | | |
|----------|--|------------------|
| 21.31 ₪ | תשלום קבוע תשלום עבור גודל חיבור בKVA (3x25) סה"כ מע"מ 17.00% | כולל מע"מ |
| 4.66 ₪ | | |
| 91.68 ₪ | | |
| 15.59 ₪ | | |
| 107.27 ₪ | סה"כ לתשלום | |

הסטוריית צריכה בקוט"ש

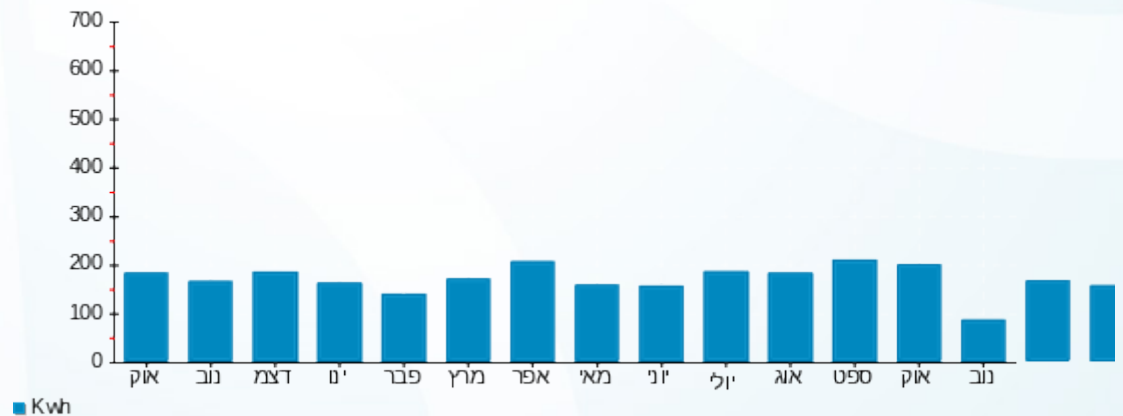

16/11/22 תאריך הפקה:
 15/11/22 תאריך קריאה נוכחית:
 16/10/22 תאריך קריאה קודמת:

שם דייר: A504 A505 דורון מיכה גילה
 שם אתר: דיור מוגן מודיעין

לקוח/ה נכבד/ה, אנו מתכבדים להגיש את חישוב צריכת החשמל לתקופה 16/10/22 - 15/11/22:

A504 דורון מיכה גילה - 3 - 16226518(3x25)

| סוג תעריף | סוג צריכה | קריאה קודמת | קריאה נוכחית | סה"כ צריכה בקוט"ש | מחיר לקוט"ש בא"ג | סה"כ לתשלום |
|--------------------------|-----------|-------------|--------------|-------------------|------------------|-------------|
| פרטי חשבון עבור תאריכים: | | 16/10/22 | 15/11/22 | | | |
| 767 | | 4,353.45 | 4,418.95 | 65.50 | 49.06 | 32.13 ₪ |

A505 דורון מיכה גילה - 4 - 16226518(3x25)

| סוג תעריף | סוג צריכה | קריאה קודמת | קריאה נוכחית | סה"כ צריכה בקוט"ש | מחיר לקוט"ש בא"ג | סה"כ לתשלום |
|--------------------------|-----------|-------------|--------------|-------------------|------------------|-------------|
| פרטי חשבון עבור תאריכים: | | 16/10/22 | 15/11/22 | | | |
| 767 | | 13,863.90 | 14,130.65 | 266.75 | 49.06 | 130.87 ₪ |

סה"כ לדייר:

| שיא ביקוש | סה"כ |
|-----------|----------|
| 8.14 | 332.25 |
| | 163.00 ₪ |

| | | |
|----------|---|------------------|
| 21.31 ₪ | תשלום קבוע תשלום עבור גודל חיבור ב KVA (3x50) סה"כ מע"מ 17.00% | |
| 9.32 ₪ | | |
| 193.63 ₪ | | |
| 32.92 ₪ | | |
| 226.55 ₪ | סה"כ לתשלום | כולל מע"מ |

הסטוריית צריכה בקוט"ש

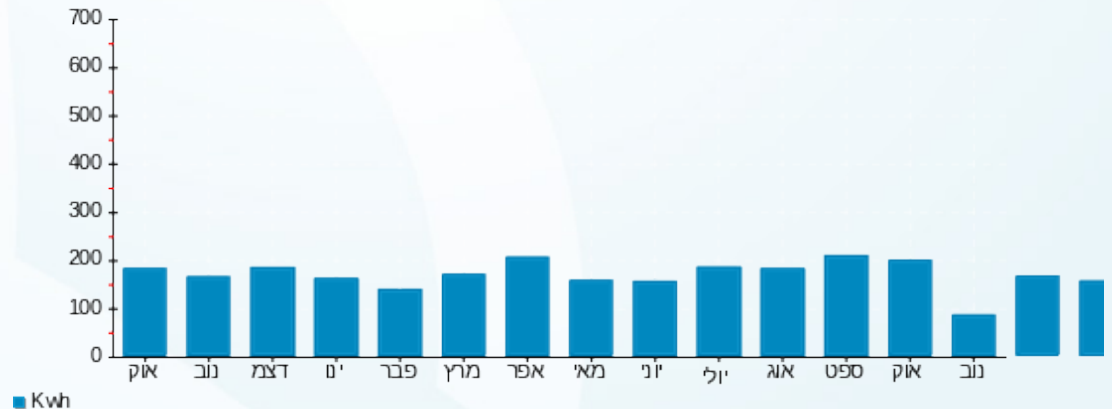

16/11/22 תאריך הפקה:
 15/11/22 תאריך קריאה נוכחית:
 16/10/22 תאריך קריאה קודמת:

שם דייר: A506 קונרד גדעון הלנה
 שם אתר: דויר מוגן מזדעין

לקוח/ה נכבד/ה, אנו מתכבדים להגיש את חישוב צריכת החשמל לתקופה 16/10/22 - 15/11/22:

A506 קונרד גדעון הלנה - 5 - 16226518(3x25)

| סוג תעריף | סוג צריכה | קריאה קודמת | קריאה נוכחית | סה"כ צריכה בקוט"ש | מחיר לקוט"ש בא"ג | סה"כ לתשלום |
|--------------------------|-----------|-------------|--------------|-------------------|------------------|-------------|
| פרטי חשבון עבור תאריכים: | | 16/10/22 | 15/11/22 | | | |
| 767 | | 11,122.55 | 11,301.25 | 178.70 | 49.06 | 87.67 ₪ |

סה"כ לדייר:

| שיא ביקוש | סה"כ |
|-----------|---------|
| 6.39 | 178.70 |
| | 87.67 ₪ |

| | | |
|----------|--|------------------|
| 21.31 ₪ | תשלום קבוע תשלום עבור גודל חיבור בKVA (3x25) סה"כ מע"מ 17.00% | |
| 4.66 ₪ | | |
| 113.64 ₪ | | |
| 19.32 ₪ | | |
| 132.96 ₪ | סה"כ לתשלום | כולל מע"מ |

הסטוריית צריכה בקוט"ש

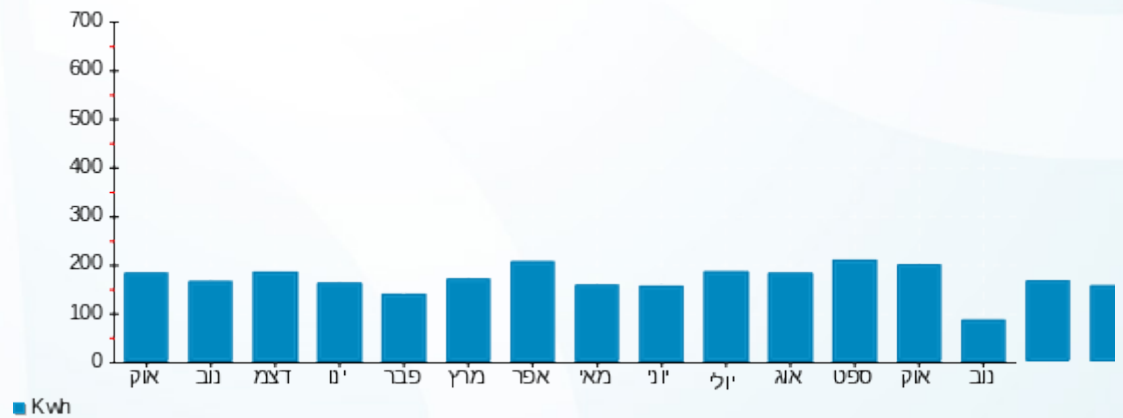

16/11/22 תאריך הפקה:
 15/11/22 תאריך קריאה נוכחית:
 16/10/22 תאריך קריאה קודמת:

שם דייר: A507 בנטוב יעקב בלהה
 שם אתר: דיור מוגן מודיעין

לקוח/ה נכבד/ה, אנו מתכבדים להגיש את חישוב צריכת החשמל לתקופה 16/10/22 - 15/11/22:

A507 בנטוב יעקב בלהה - 6 - 16226518(3x25)

| סוג תעריף | סוג צריכה | קריאה קודמת | קריאה נוכחית | סה"כ צריכה בקוט"ש | מחיר לקוט"ש בא"ג | סה"כ לתשלום |
|--------------------------|-----------|-------------|--------------|-------------------|------------------|-------------|
| פרטי חשבון עבור תאריכים: | | 16/10/22 | 15/11/22 | | | |
| 767 | | 6,374.10 | 6,501.10 | 127.00 | 49.06 | 62.31 ₪ |

סה"כ לדייר:

| שיא ביקוש | סה"כ |
|-----------|---------|
| 3.82 | 127.00 |
| | 62.31 ₪ |

| | | |
|----------|--|------------------|
| 21.31 ₪ | תשלום קבוע תשלום עבור גודל חיבור בKVA (3x25) סה"כ מע"מ 17.00% | |
| 4.66 ₪ | | |
| 88.28 ₪ | | |
| 15.01 ₪ | | |
| 103.28 ₪ | סה"כ לתשלום | כולל מע"מ |

הסטוריית צריכה בקוט"ש

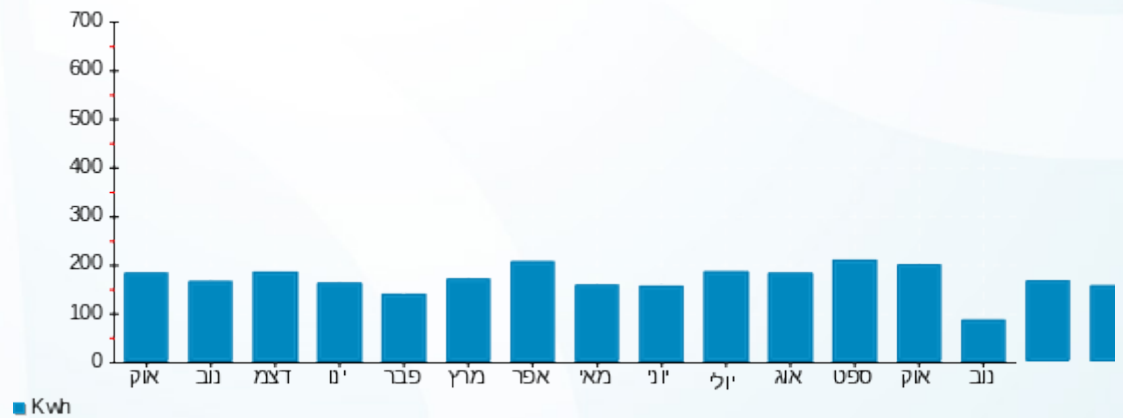

16/11/22 תאריך הפקה:
 15/11/22 תאריך קריאה נוכחית:
 16/10/22 תאריך קריאה קודמת:

שם דייר: A508 בכר רות
 שם אתר: דיור מוגן מזדיעין

לקוח/ה נכבד/ה, אנו מתכבדים להגיש את חישוב צריכת החשמל לתקופה 16/10/22 - 15/11/22:

A508 - (3x25)16226518 - 7

| סה"כ לתשלום | מחיר לקוט"ש בא"ג | סה"כ צריכה בקוט"ש | קריאה נוכחית | קריאה קודמת | סוג צריכה | סוג תעריף |
|-------------|------------------|-------------------|--------------|-------------|--------------------------|-----------|
| | | | 15/11/22 | 16/10/22 | פרטי חשבון עבור תאריכים: | |
| ₪ 60.69 | 49.06 | 123.70 | 6,164.30 | 6,040.60 | | 767 |

סה"כ לדייר:

| שיא ביקוש | סה"כ |
|-----------|---------|
| 3.16 | 123.70 |
| | ₪ 60.69 |

| | | |
|----------|--|------------------|
| ₪ 21.31 | תשלום קבוע תשלום עבור גודל חיבור בKVA (3x25) סה"כ מע"מ 17.00% | כולל מע"מ |
| ₪ 4.66 | | |
| ₪ 86.66 | | |
| ₪ 14.73 | | |
| ₪ 101.39 | סה"כ לתשלום | |

הסטוריית צריכה בקוט"ש

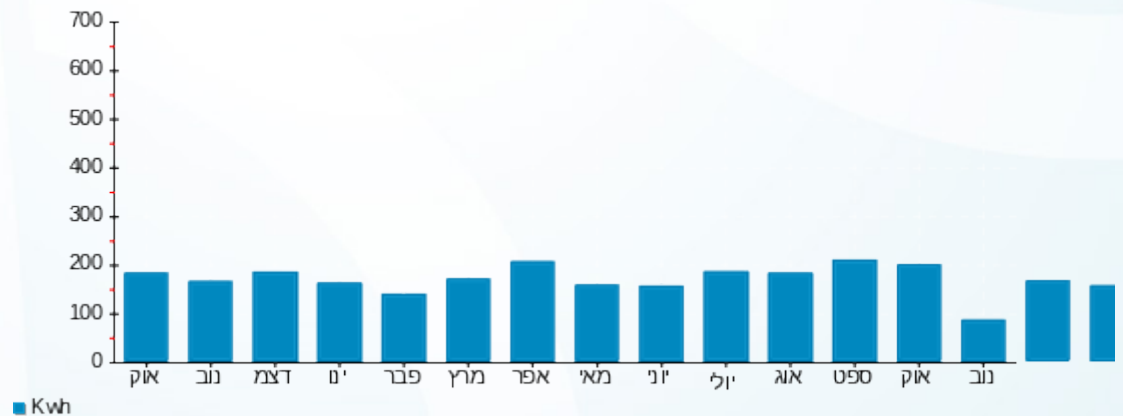

16/11/22 תאריך הפקה:
 15/11/22 תאריך קריאה נוכחית:
 16/10/22 תאריך קריאה קודמת:

שם דייר: A509 נבון רבקה
 שם אתר: דיור מוגן מודיעין

לקוח/ה נכבד/ה, אנו מתכבדים להגיש את חישוב צריכת החשמל לתקופה 16/10/22 - 15/11/22:

A509 נבון רבקה - 8 - 16226518(3x25)

| סוג תעריף | סוג צריכה | קריאה קודמת | קריאה נוכחית | סה"כ צריכה בקוט"ש | מחיר לקוט"ש בא"ג | סה"כ לתשלום |
|-----------|-----------|-------------|--------------|-------------------|--------------------------|-------------|
| | | | 15/11/22 | 16/10/22 | פרטי חשבון עבור תאריכים: | |
| 767 | | 8,222.00 | 8,406.20 | 184.20 | 49.06 | 90.37 ₪ |

סה"כ לדייר:

| סה"כ | שיא ביקוש |
|---------|-----------|
| 184.20 | 4.56 |
| 90.37 ₪ | |

| תשלום קבוע | תשלום עבור גודל חיבור ב-KVA (3x25) | סה"כ | מע"מ 17.00% | סה"כ לתשלום | כולל מע"מ |
|------------|------------------------------------|----------|-------------|-------------|-----------|
| 21.31 ₪ | 4.66 ₪ | 116.34 ₪ | 19.78 ₪ | 136.11 ₪ | |

התפלגות חיוב בש"ח לפי תעו"ז

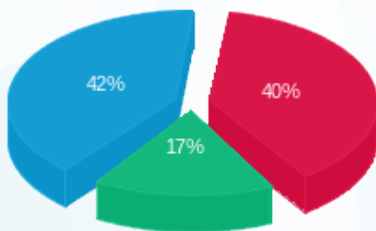

פסגה (₪ 36.55)
 גבע (₪ 15.77)
 שפל (₪ 38.05)

הסטוריית צריכה בקוט"ש

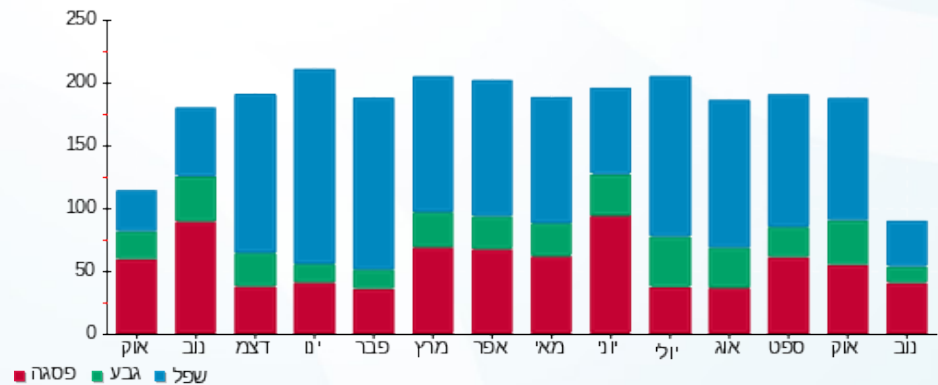

16/11/22 תאריך הפקה:
 15/11/22 תאריך קריאה נוכחית:
 16/10/22 תאריך קריאה קודמת:

שם דייר: A510 רגב אדם
 שם אתר: דיור מוגן מזדיעין

לקוח/ה נכבד/ה, אנו מתכבדים להגיש את חישוב צריכת החשמל לתקופה 15/11/22 - 16/10/22:

A510 רגב אדם - 9 - 16226518 (3x25)

| סוג תעריף | סוג צריכה | קריאה קודמת | קריאה נוכחית | סה"כ צריכה בקוט"ש | מחיר לקוט"ש בא"ג | סה"כ לתשלום |
|--------------------------|-----------|-------------|--------------|-------------------|------------------|-------------|
| פרטי חשבון עבור תאריכים: | | 16/10/22 | 15/11/22 | | | |
| 767 | | 1,390.95 | 1,465.40 | 74.45 | 49.06 | 36.53 ₪ |

סה"כ לדייר:

| סה"כ | שיא ביקוש |
|---------|-----------|
| 74.45 | 0.34 |
| 36.53 ₪ | |

| | | |
|---------|--|------------------|
| 21.31 ₪ | תשלום קבוע תשלום עבור גודל חיבור בKVA (3x25) סה"כ מע"מ 17.00% | סלול מע"מ |
| 4.66 ₪ | | |
| 62.49 ₪ | | |
| 10.62 ₪ | | |
| 73.12 ₪ | סה"כ לתשלום | |

התפלגות חיוב בש"ח לפי תעו"ז

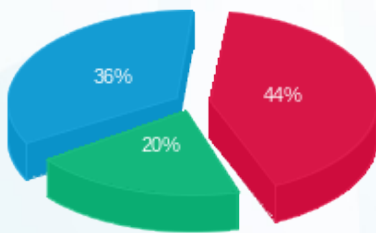

פסגה (16.02 ₪) ■
 גבע (7.43 ₪) ■
 שפל (13.07 ₪) ■

הסטוריית צריכה בקוט"ש

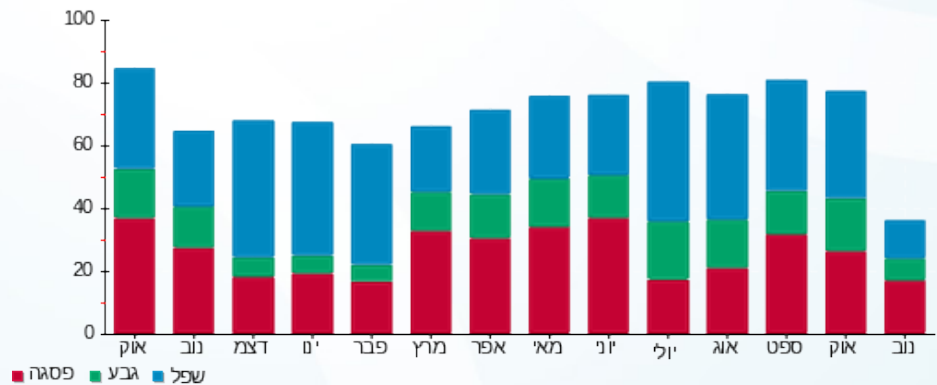



16/11/22 תאריך הפקה:
 15/11/22 תאריך קריאה נוכחית:
 16/10/22 תאריך קריאה קודמת:

שם דייר: A511 שגב יהודית
 שם אתר: דיור מוגן מודיעין

לקוח/ה נכבד/ה, אנו מתכבדים להגיש את חישוב צריכת החשמל לתקופה 16/10/22 - 15/11/22:

A511 - (3x25)16226518 - 10

| סה"כ לתשלום | מחיר לקוט"ש בא"ג | סה"כ צריכה בקוט"ש | קריאה נוכחית | קריאה קודמת | סוג צריכה | סוג תעריף |
|-------------|------------------|-------------------|--------------|-------------|--------------------------|-----------|
| | | | 15/11/22 | 16/10/22 | פרטי חשבון עבור תאריכים: | |
| ₪ 65.84 | 49.06 | 134.20 | 6,127.80 | 5,993.60 | | 767 |

סה"כ לדייר:

| שיא ביקוש | סה"כ |
|-----------|---------|
| 4.94 | 134.20 |
| | ₪ 65.84 |

| | | |
|----------|--|------------------|
| ₪ 21.31 | תשלום קבוע תשלום עבור גודל חיבור בKVA (3x25) סה"כ מע"מ 17.00% | סולל מע"מ |
| ₪ 4.66 | | |
| ₪ 91.81 | | |
| ₪ 15.61 | | |
| ₪ 107.41 | סה"כ לתשלום | |

הסטוריית צריכה בקוט"ש

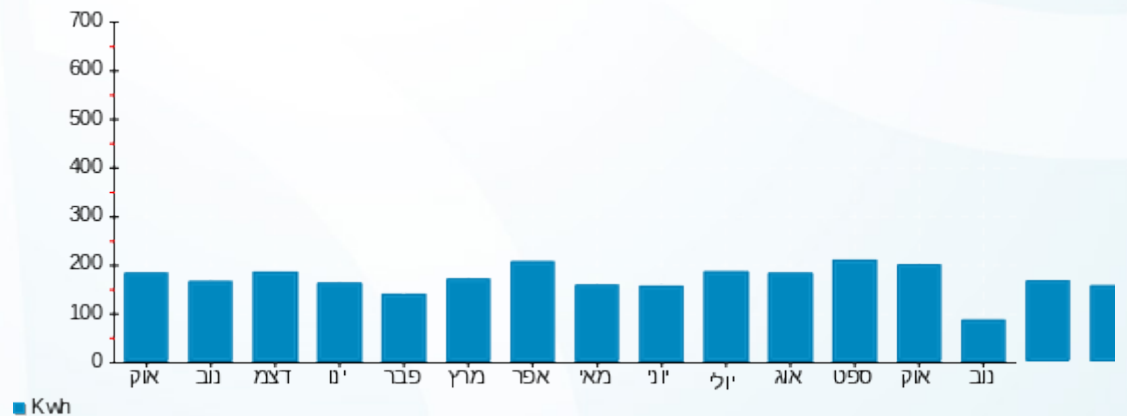



16/11/22 תאריך הפקה:
 15/11/22 תאריך קריאה נוכחית:
 16/10/22 תאריך קריאה קודמת:

שם דייר: A512 שוואבר ג'ולס אבלין
 שם אתר: דיור מוגן מזדיעין

לקוח/ה נכבד/ה, אנו מתכבדים להגיש את חישוב צריכת החשמל לתקופה 16/10/22 - 15/11/22:

A512 שוואבר ג'ולס אבלין - 11 - 16226518(3x25)

| סוג תעריף | סוג צריכה | קריאה קודמת | קריאה נוכחית | סה"כ צריכה בקוט"ש | מחיר לקוט"ש בא"ג | סה"כ לתשלום |
|--------------------------|-----------|-------------|--------------|-------------------|------------------|-------------|
| פרטי חשבון עבור תאריכים: | | 16/10/22 | 15/11/22 | | | |
| 767 | | 16,572.95 | 16,844.25 | 271.30 | 49.06 | 133.10 ₪ |

סה"כ לדייר:

| שיא ביקוש | סה"כ |
|-----------|----------|
| 6.78 | 271.30 |
| | 133.10 ₪ |

| | | |
|----------|--|------------------|
| 21.31 ₪ | תשלום קבוע תשלום עבור גודל חיבור בKVA (3x25) סה"כ מע"מ 17.00% | כולל מע"מ |
| 4.66 ₪ | | |
| 159.07 ₪ | | |
| 27.04 ₪ | | |
| 186.11 ₪ | סה"כ לתשלום | |

הסטוריית צריכה בקוט"ש

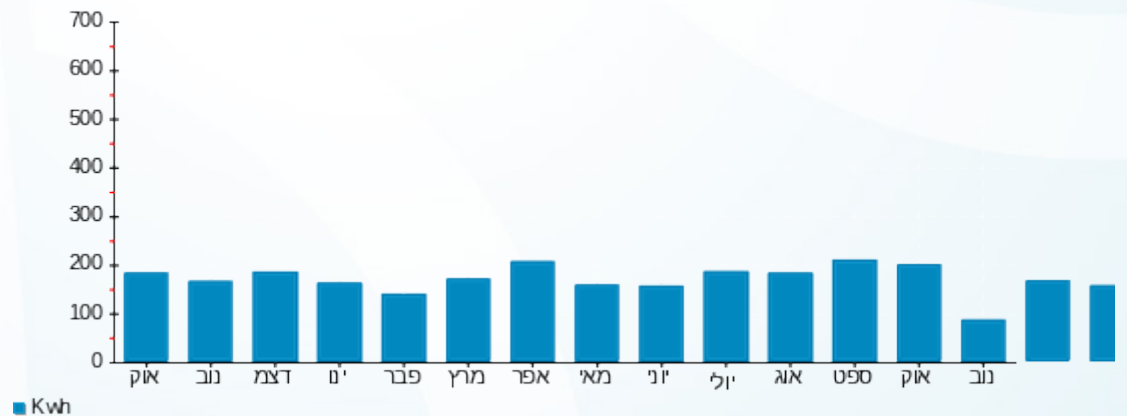



16/11/22 תאריך הפקה:
 15/11/22 תאריך קריאה נוכחית:
 16/10/22 תאריך קריאה קודמת:

שם דייר: A513 כהן צביה
 שם אתר: דיור מוגן מזדיעין

לקוח/ה נכבד/ה, אנו מתכבדים להגיש את חישוב צריכת החשמל לתקופה 16/10/22 - 15/11/22:

A513 כהן צביה - 12 - 16226518(3x25)

| סוג תעריף | סוג צריכה | קריאה קודמת | קריאה נוכחית | סה"כ צריכה בקוט"ש | מחיר לקוט"ש בא"ג | סה"כ לתשלום |
|--------------------------|-----------|-------------|--------------|-------------------|------------------|-------------|
| פרטי חשבון עבור תאריכים: | | 16/10/22 | 15/11/22 | | | |
| 767 | | 3,232.35 | 3,396.20 | 163.85 | 49.06 | 80.38 ₪ |

סה"כ לדייר:

| שיא ביקוש | סה"כ |
|-----------|---------|
| 3.05 | 163.85 |
| | 80.38 ₪ |

| | | |
|----------|--|------------------|
| 21.31 ₪ | תשלום קבוע תשלום עבור גודל חיבור בKVA (3x25) סה"כ מע"מ 17.00% | כולל מע"מ |
| 4.66 ₪ | | |
| 106.35 ₪ | | |
| 18.08 ₪ | | |
| 124.43 ₪ | סה"כ לתשלום | |

הסטוריית צריכה בקוט"ש

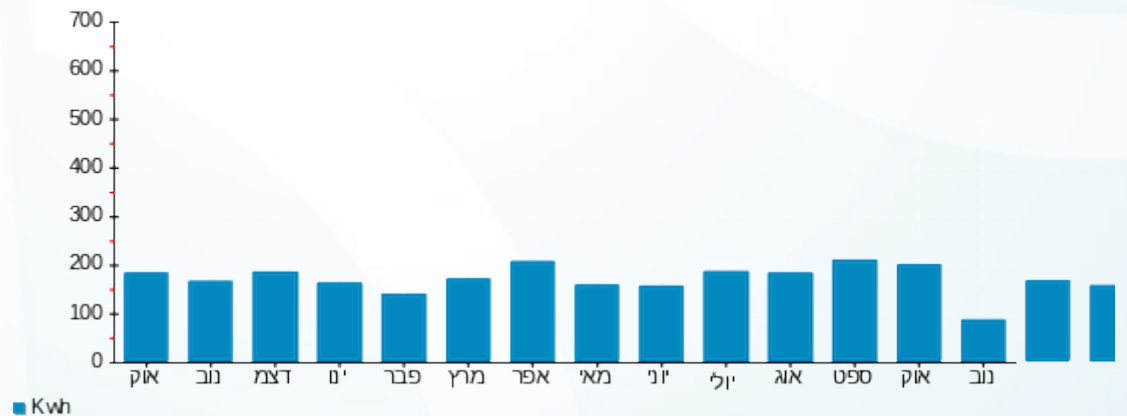

16/11/22 תאריך הפקה:
 15/11/22 תאריך קריאה נוכחית:
 16/10/22 תאריך קריאה קודמת:

שם דייר: A601 ססובר עליזה
 שם אתר: דיור מוגן מודיעין

לקוח/ה נכבד/ה, אנו מתכבדים להגיש את חישוב צריכת החשמל לתקופה 15/11/22 - 16/10/22:

A601 ססובר עליזה - 15 - 16226555(3x25)

| סוג תעריף | סוג צריכה | קריאה קודמת | קריאה נוכחית | סה"כ צריכה בקוט"ש | מחיר לקוט"ש בא"ג | סה"כ לתשלום |
|--------------------------|-----------|-------------|--------------|-------------------|------------------|-------------|
| פרטי חשבון עבור תאריכים: | | 16/10/22 | 15/11/22 | | | |
| 767 | | 9,073.40 | 9,254.20 | 180.80 | 49.06 | 88.70 ₪ |

סה"כ לדייר:

| שיא ביקוש | סה"כ |
|-----------|---------|
| 3.83 | 180.80 |
| | 88.70 ₪ |

| | | |
|----------|--|------------------|
| 21.31 ₪ | תשלום קבוע תשלום עבור גודל חיבור בKVA (3x25) סה"כ מע"מ 17.00% | כולל מע"מ |
| 4.66 ₪ | | |
| 114.67 ₪ | | |
| 19.49 ₪ | | |
| 134.16 ₪ | סה"כ לתשלום | |

הסטוריית צריכה בקוט"ש

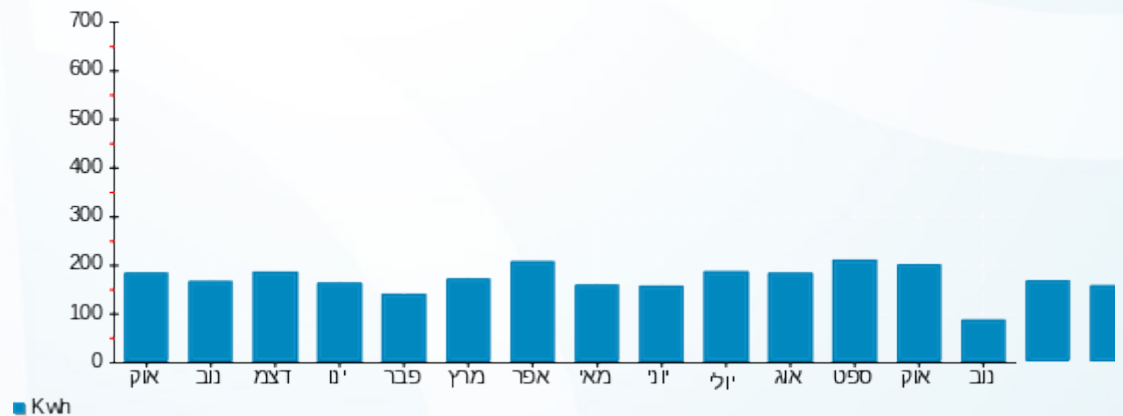



16/11/22 תאריך הפקה:
 15/11/22 תאריך קריאה נוכחית:
 16/10/22 תאריך קריאה קודמת:

שם דייר: A602 שקלר צבי
 שם אתר: דיור מוגן מזדיעין

לקוח/ה נכבד/ה, אנו מתכבדים להגיש את חישוב צריכת החשמל לתקופה 15/11/22 - 16/10/22:

A602 אופיר שלמה גלי - 1 - 16226555(3x25)

| סה"כ לתשלום | מחיר לקוט"ש בא"ג | סה"כ צריכה בקוט"ש | קריאה נוכחית | קריאה קודמת | סוג צריכה | סוג תעריף |
|-------------|------------------|-------------------|--------------|-------------|--------------------------|-----------|
| | | | 15/11/22 | 16/10/22 | פרטי חשבון עבור תאריכים: | |
| ₪ 39.79 | 49.06 | 81.10 | 4,461.20 | 4,380.10 | | 767 |

סה"כ לדייר:

| שיא ביקוש | סה"כ |
|-----------|---------|
| 3.88 | 81.10 |
| | ₪ 39.79 |

| | | |
|---------|--|------------------|
| ₪ 21.31 | תשלום קבוע | |
| ₪ 4.66 | תשלום עבור גודל חיבור בKVA (3x25) | |
| ₪ 65.76 | סה"כ | |
| ₪ 11.18 | מע"מ 17.00% | |
| ₪ 76.94 | סה"כ לתשלום | כולל מע"מ |

הסטוריית צריכה בקוט"ש

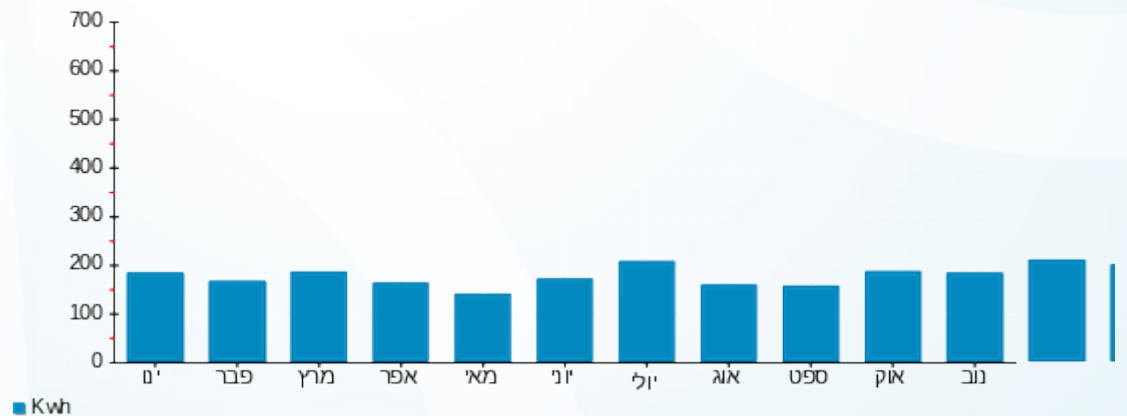

16/11/22 תאריך הפקה:
 15/11/22 תאריך קריאה נוכחית:
 16/10/22 תאריך קריאה קודמת:

שם דייר: A603 קינן רוזי
 שם אתר: דיור מוגן מודיעין

לקוח/ה נכבד/ה, אנו מתכבדים להגיש את חישוב צריכת החשמל לתקופה 16/10/22 - 15/11/22:

A603 קינן רוזי - 2 - 16226555(3x25)

| סוג תעריף | סוג צריכה | קריאה קודמת | קריאה נוכחית | סה"כ צריכה בקוט"ש | מחיר לקוט"ש בא"ג | סה"כ לתשלום |
|-----------|-----------|-------------|--------------|-------------------|--------------------------|-------------|
| | | | 15/11/22 | 16/10/22 | פרטי חשבון עבור תאריכים: | |
| 767 | | 5,899.20 | 6,045.90 | 146.70 | 49.06 | 71.97 ₪ |

סה"כ לדייר:

| שיא ביקוש | סה"כ |
|-----------|---------|
| 4.73 | 146.70 |
| | 71.97 ₪ |

| | | |
|----------|--|------------------|
| 21.31 ₪ | תשלום קבוע תשלום עבור גודל חיבור בKVA (3x25) סה"כ מע"מ 17.00% | כולל מע"מ |
| 4.66 ₪ | | |
| 97.94 ₪ | | |
| 16.65 ₪ | | |
| 114.59 ₪ | סה"כ לתשלום | |

הסטוריית צריכה בקוט"ש

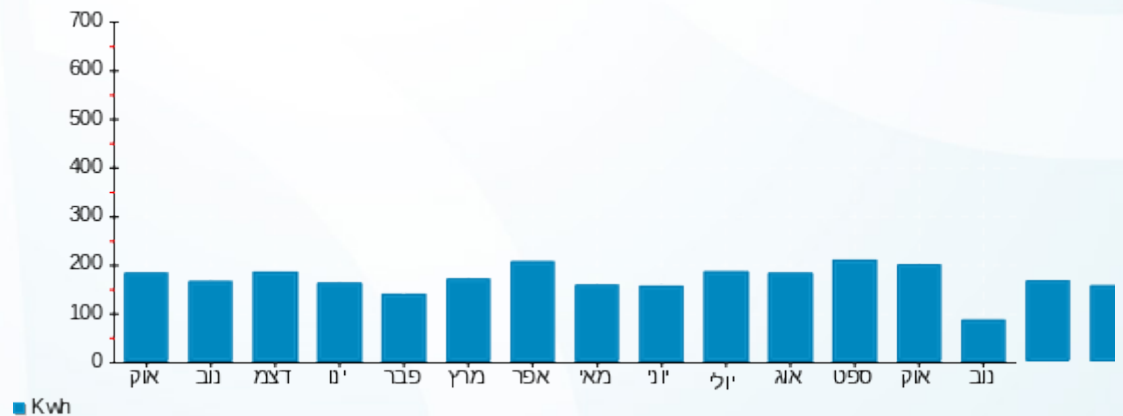



16/11/22 תאריך הפקה:
 15/11/22 תאריך קריאה נוכחית:
 16/10/22 תאריך קריאה קודמת:

שם דייר: A604 קזס סוזי
 שם אתר: דיור מוגן מודיעין

לקוח/ה נכבד/ה, אנו מתכבדים להגיש את חישוב צריכת החשמל לתקופה 16/10/22 - 15/11/22:

A604 קזס סוזי - 3 - 16226555(3x25)

| סוג תעריף | סוג צריכה | קריאה קודמת | קריאה נוכחית | סה"כ צריכה בקוט"ש | מחיר לקוט"ש בא"ג | סה"כ לתשלום |
|-----------|-----------|-------------|--------------|-------------------|--------------------------|-------------|
| | | | 15/11/22 | 16/10/22 | פרטי חשבון עבור תאריכים: | |
| 767 | | 7,938.05 | 8,124.10 | 186.05 | 49.06 | 91.28 ₪ |

סה"כ לדייר:

| שיא ביקוש | סה"כ |
|-----------|---------|
| 4.17 | 186.05 |
| | 91.28 ₪ |

| | | |
|----------|---|------------------|
| 21.31 ₪ | תשלום קבוע תשלום עבור גודל חיבור ב KVA (3x25) סה"כ מע"מ 17.00% | כולל מע"מ |
| 4.66 ₪ | | |
| 117.25 ₪ | | |
| 19.93 ₪ | | |
| 137.18 ₪ | סה"כ לתשלום | |

הסטוריית צריכה בקוט"ש

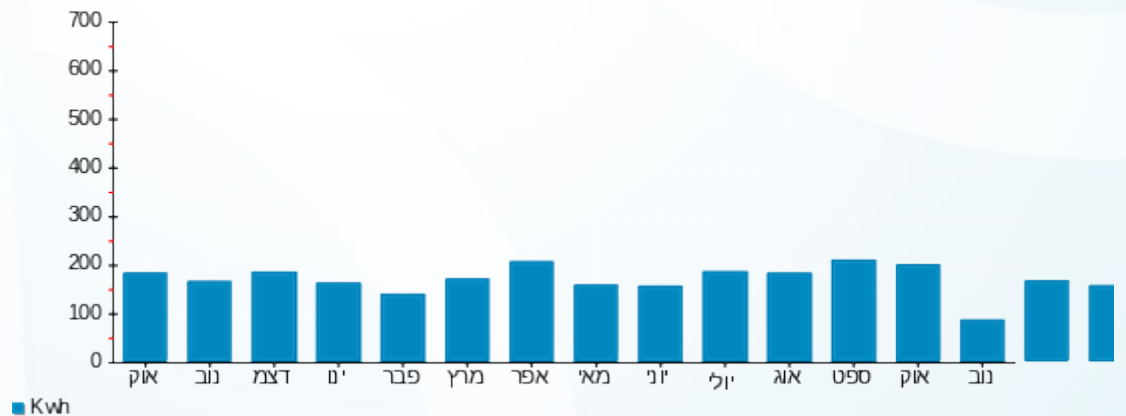



16/11/22 תאריך הפקה:
 15/11/22 תאריך קריאה נוכחית:
 16/10/22 תאריך קריאה קודמת:

שם דייר: A605 ששון יהודית
 שם אתר: דיור מוגן מודיעין

לקוח/ה נכבד/ה, אנו מתכבדים להגיש את חישוב צריכת החשמל לתקופה 15/11/22 - 16/10/22:

A605 - (3x25)16226555 - 4

| סה"כ לתשלום | מחיר לקוט"ש בא"ג | סה"כ צריכה בקוט"ש | קריאה נוכחית | קריאה קודמת | סוג צריכה | סוג תעריף |
|-------------|------------------|-------------------|--------------|-------------|--------------------------|-----------|
| | | | 15/11/22 | 16/10/22 | פרטי חשבון עבור תאריכים: | |
| ₪ 63.43 | 49.06 | 129.30 | 6,474.45 | 6,345.15 | | 767 |

סה"כ לדייר:

| שיא ביקוש | סה"כ |
|-----------|---------|
| 4.14 | 129.30 |
| | ₪ 63.43 |

| | | |
|----------|--|------------------|
| ₪ 21.31 | תשלום קבוע תשלום עבור גודל חיבור בKVA (3x25) סה"כ מע"מ 17.00% | |
| ₪ 4.66 | | |
| ₪ 89.40 | | |
| ₪ 15.20 | | |
| ₪ 104.60 | סה"כ לתשלום | כולל מע"מ |

הסטוריית צריכה בקוט"ש

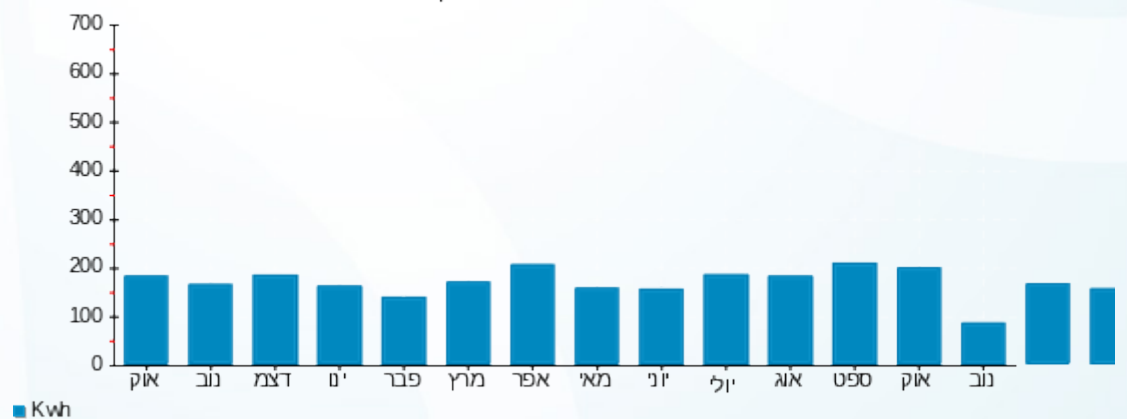

16/11/22 תאריך הפקה:
 15/11/22 תאריך קריאה נוכחית:
 16/10/22 תאריך קריאה קודמת:

שם דייר: A606 אורולובסקי רבקה
 שם אתר: דיר מוגן מודיעין

לקוח/ה נכבד/ה, אנו מתכבדים להגיש את חישוב צריכת החשמל לתקופה 16/10/22 - 15/11/22:

A606 אורולובסקי רבקה - 5 - 16226555(3x25)

| סוג תעריף | סוג צריכה | קריאה קודמת | קריאה נוכחית | סה"כ צריכה בקוט"ש | מחיר לקוט"ש בא"ג | סה"כ לתשלום |
|--------------------------|-----------|-------------|--------------|-------------------|------------------|-------------|
| פרטי חשבון עבור תאריכים: | | 16/10/22 | 15/11/22 | | | |
| 767 | | 4,125.75 | 4,245.45 | 119.70 | 49.06 | 58.72 ₪ |

סה"כ לדייר:

| שיא ביקוש | סה"כ |
|-----------|---------|
| 3.30 | 119.70 |
| | 58.72 ₪ |

| | | |
|---------|--|------------------|
| 21.31 ₪ | תשלום קבוע תשלום עבור גודל חיבור בKVA (3x25) סה"כ מע"מ 17.00% | כולל מע"מ |
| 4.66 ₪ | | |
| 84.69 ₪ | | |
| 14.40 ₪ | | |
| 99.09 ₪ | סה"כ לתשלום | |

הסטוריית צריכה בקוט"ש

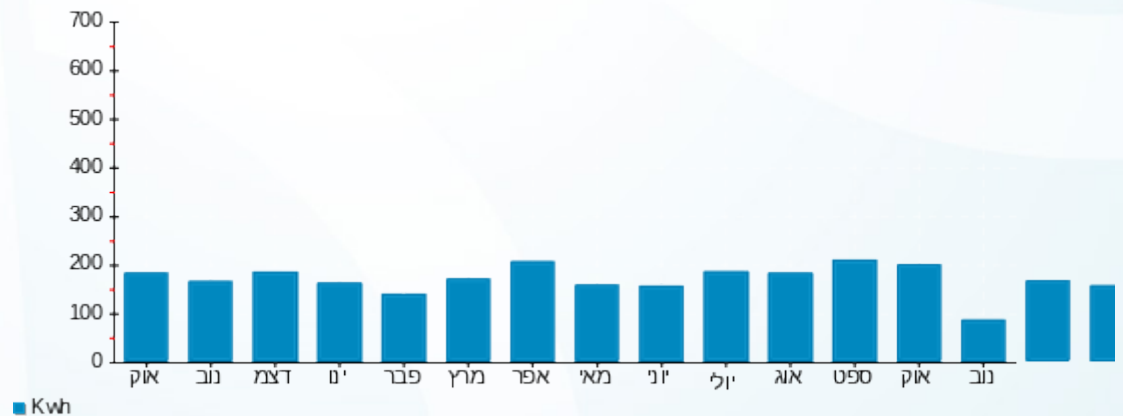

16/11/22 תאריך הפקדה:
 15/11/22 תאריך קריאה נוכחית:
 16/10/22 תאריך קריאה קודמת:

שם דייר: A607 כהן משה רוזמה / אמיליה
 שם אתר: דיור מוגן מזדיעין

לקוח/ה נכבד/ה, אנו מתכבדים להגיש את חישוב צריכת החשמל לתקופה 15/11/22 - 16/10/22:

A607 כהן משה רוזמה / אמיליה - 6 - 16226555(3x25)

| סוג תעריף | סוג צריכה | קריאה קודמת | קריאה נוכחית | סה"כ צריכה בקוט"ש | מחיר לקוט"ש בא"ג | סה"כ לתשלום |
|--------------------------|-----------|-------------|--------------|-------------------|------------------|-------------|
| פרטי חשבון עבור תאריכים: | | 16/10/22 | 15/11/22 | | | |
| 767 | | 7,314.30 | 7,446.65 | 132.35 | 49.06 | 64.93 ₪ |

סה"כ לדייר:

| סה"כ | שיא ביקוש |
|---------|-----------|
| 132.35 | 6.25 |
| 64.93 ₪ | |

| | | |
|----------|--|------------------|
| 21.31 ₪ | תשלום קבוע תשלום עבור גודל חיבור בKVA (3x25) סה"כ מע"מ 17.00% | כולל מע"מ |
| 4.66 ₪ | | |
| 90.90 ₪ | | |
| 15.45 ₪ | | |
| 106.35 ₪ | סה"כ לתשלום | |

הסטוריית צריכה בקוט"ש

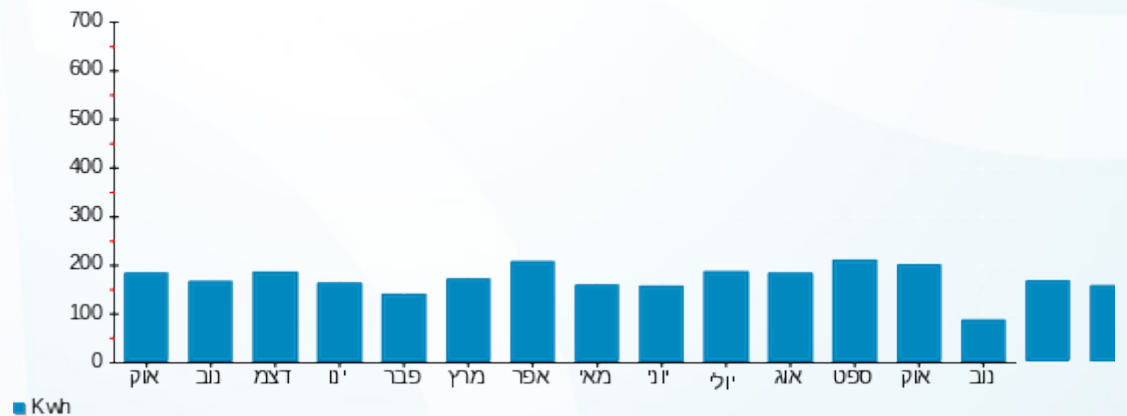

16/11/22 תאריך הפקה:
 15/11/22 תאריך קריאה נוכחית:
 16/10/22 תאריך קריאה קודמת:

שם דייר: A608 שפיגל יהודה יפה
 שם אתר: דויר מוגן מזדעין

לקוח/ה נכבד/ה, אנו מתכבדים להגיש את חישוב צריכת החשמל לתקופה 16/10/22 - 15/11/22:

A608 שפיגל יהודה יפה - 7 - 16226555(3x25)

| סוג תעריף | סוג צריכה | קריאה קודמת | קריאה נוכחית | סה"כ צריכה בקוט"ש | מחיר לקוט"ש בא"ג | סה"כ לתשלום |
|--------------------------|-----------|-------------|--------------|-------------------|------------------|-------------|
| פרטי חשבון עבור תאריכים: | | 16/10/22 | 15/11/22 | | | |
| 767 | | 9,771.80 | 9,952.00 | 180.20 | 49.06 | 88.41 ₪ |

סה"כ לדייר:

| שיא ביקוש | סה"כ |
|-----------|---------|
| 3.30 | 180.20 |
| | 88.41 ₪ |

| | | |
|----------|--|------------------|
| 21.31 ₪ | תשלום קבוע תשלום עבור גודל חיבור בKVA (3x25) סה"כ מע"מ 17.00% | כולל מע"מ |
| 4.66 ₪ | | |
| 114.38 ₪ | | |
| 19.44 ₪ | | |
| 133.82 ₪ | סה"כ לתשלום | |

הסטוריית צריכה בקוט"ש

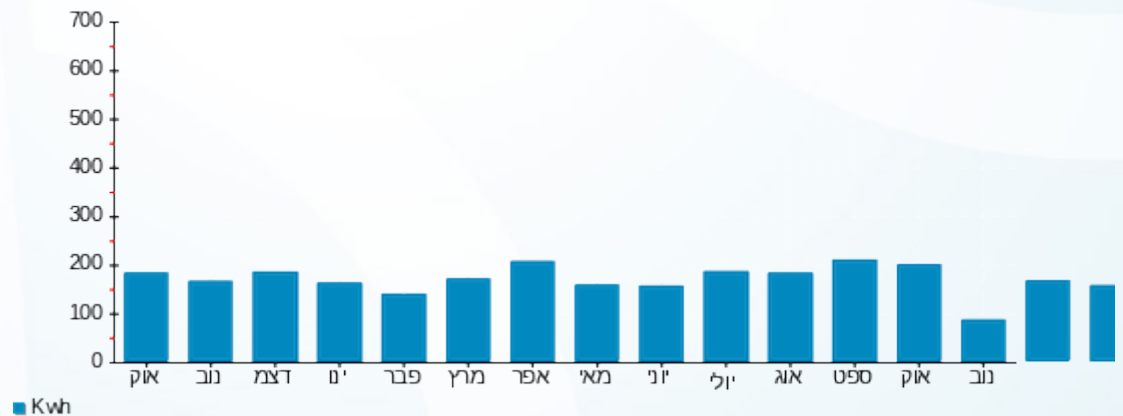



16/11/22 תאריך הפקדה:
 15/11/22 תאריך קריאה נוכחית:
 16/10/22 תאריך קריאה קודמת:

שם דייר: A609 מאירה שבת
 שם אתר: דיור מוגן מזדיעין

לקוח/ה נכבד/ה, אנו מתכבדים להגיש את חישוב צריכת החשמל לתקופה 15/11/22 - 16/10/22:

A609 מאירה שבת - 8 - 16226555(3x25)

| סוג תעריף | סוג צריכה | קריאה קודמת | קריאה נוכחית | סה"כ צריכה בקוט"ש | מחיר לקוט"ש בא"ג | סה"כ לתשלום |
|--------------------------|-----------|-------------|--------------|-------------------|------------------|-------------|
| פרטי חשבון עבור תאריכים: | | 16/10/22 | 15/11/22 | | | |
| 767 | | 11,912.80 | 12,124.05 | 211.25 | 49.06 | 103.64 ₪ |

סה"כ לדייר:

| סה"כ | שיא ביקוש |
|----------|-----------|
| 211.25 | 4.15 |
| 103.64 ₪ | |

| תשלום קבוע | תשלום עבור גודל חיבור בKVA (3x25) | סה"כ | מע"מ 17.00% | סה"כ לתשלום | כולל מע"מ |
|------------|-----------------------------------|----------|-------------|-------------|-----------|
| 21.31 ₪ | 4.66 ₪ | 129.61 ₪ | 22.03 ₪ | 151.64 ₪ | |

התפלגות חיוב בש"ח לפי תעו"ז

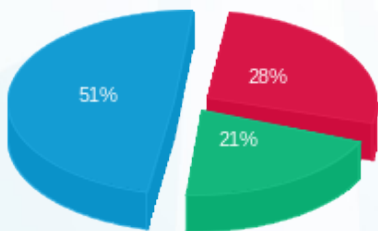

פסגה (29.26 ₪)
 גבע (21.27 ₪)
 שפל (53.11 ₪)

הסטוריית צריכה בקוט"ש

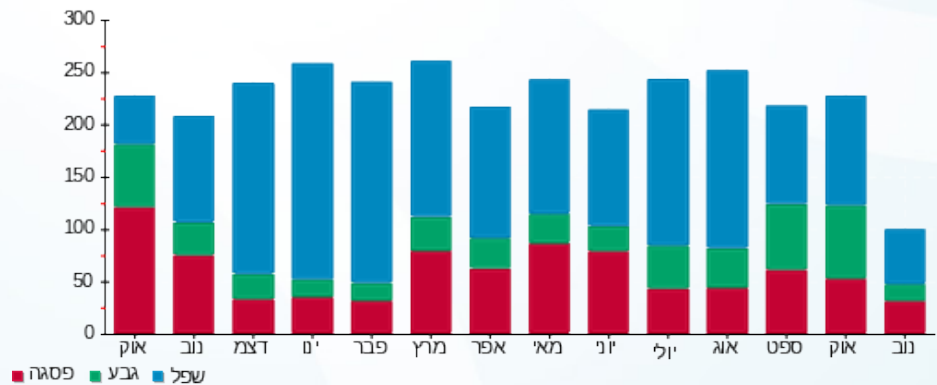

16/11/22 תאריך הפקה:
 15/11/22 תאריך קריאה נוכחית:
 16/10/22 תאריך קריאה קודמת:

שם דייר: A610 מרגלית עליזה
 שם אתר: דיור מוגן מודיעין

לקוח/ה נכבד/ה, אנו מתכבדים להגיש את חישוב צריכת החשמל לתקופה 16/10/22 - 15/11/22:

A610 מרגלית עליזה - 9 - 16226555(3x25)

| סוג תעריף | סוג צריכה | קריאה קודמת | קריאה נוכחית | סה"כ צריכה בקוט"ש | מחיר לקוט"ש בא"ג | סה"כ לתשלום |
|-----------|-----------|-------------|--------------|-------------------|------------------|-------------|
| | | | 15/11/22 | | | |
| 16/10/22 | | | | 5,695.05 | 49.06 | 87.42 ₪ |
| 767 | | | | | | |

סה"כ לדייר:

| שיא ביקוש | סה"כ |
|-----------|---------|
| 4.51 | 178.20 |
| | 87.42 ₪ |

| | | |
|----------|--|------------------|
| 21.31 ₪ | תשלום קבוע תשלום עבור גודל חיבור בKVA (3x25) סה"כ מע"מ 17.00% | |
| 4.66 ₪ | | |
| 113.39 ₪ | | |
| 19.28 ₪ | | |
| 132.67 ₪ | סה"כ לתשלום | כולל מע"מ |

הסטוריית צריכה בקוט"ש

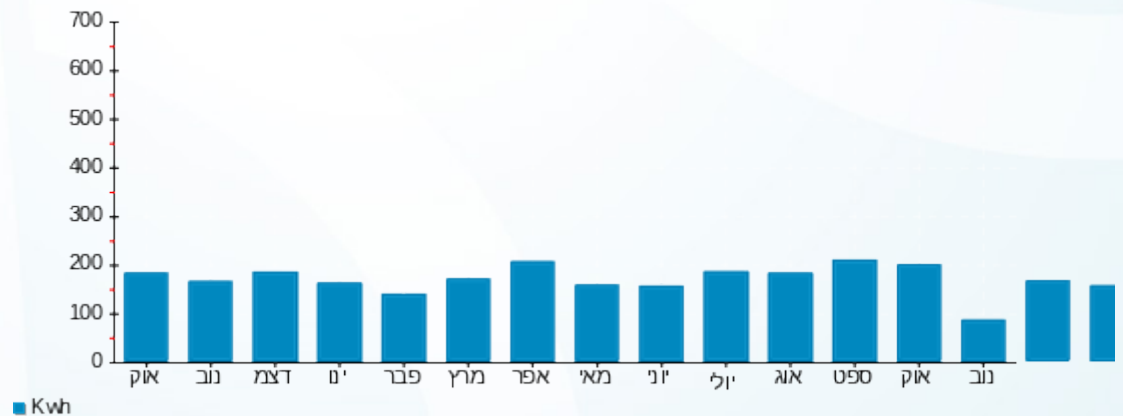

16/11/22 תאריך הפקה:
 15/11/22 תאריך קריאה נוכחית:
 16/10/22 תאריך קריאה קודמת:

שם דייר: A611 בת שבע טרייסטמן
 שם אתר: דיור מוגן מודיעין

לקוח/ה נכבד/ה, אנו מתכבדים להגיש את חישוב צריכת החשמל לתקופה 16/10/22 - 15/11/22:

A611 בת שבע טרייסטמן - 10 - 16226555 (3x25)

| סוג תעריף | סוג צריכה | קריאה קודמת | קריאה נוכחית | סה"כ צריכה בקוט"ש | מחיר לקוט"ש בא"ג | סה"כ לתשלום |
|--------------------------|-----------|-------------|--------------|-------------------|------------------|-------------|
| פרטי חשבון עבור תאריכים: | | 16/10/22 | 15/11/22 | | | |
| 767 | | 7,236.30 | 7,375.60 | 139.30 | 49.06 | 68.34 ₪ |

סה"כ לדייר:

| שיא ביקוש | סה"כ |
|-----------|---------|
| 6.17 | 139.30 |
| | 68.34 ₪ |

| | | |
|----------|--|------------------|
| 21.31 ₪ | תשלום קבוע תשלום עבור גודל חיבור בKVA (3x25) סה"כ מע"מ 17.00% | כולל מע"מ |
| 4.66 ₪ | | |
| 94.31 ₪ | | |
| 16.03 ₪ | | |
| 110.34 ₪ | סה"כ לתשלום | |

הסטוריית צריכה בקוט"ש

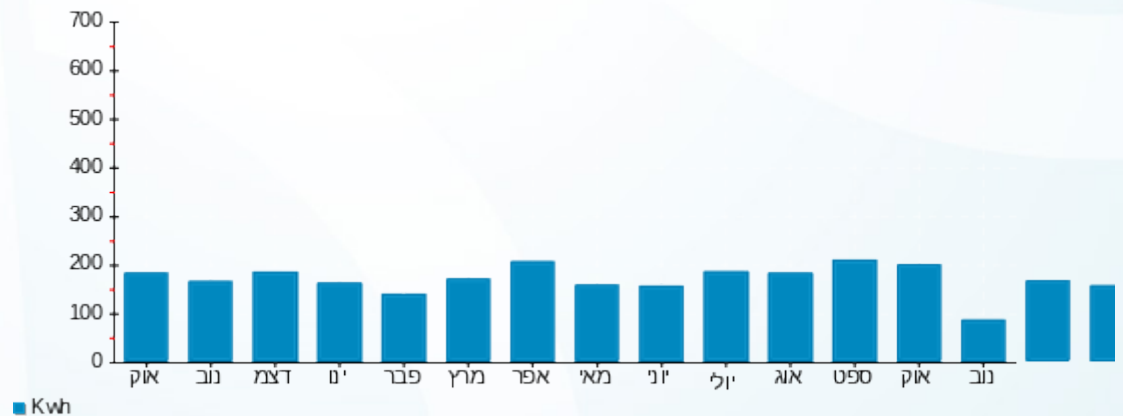



16/11/22 תאריך הפקה:
 15/11/22 תאריך קריאה נוכחית:
 16/10/22 תאריך קריאה קודמת:

שם דייר: A612 קלי דב רחל
 שם אתר: דיור מוגן מודיעין

לקוח/ה נכבד/ה, אנו מתכבדים להגיש את חישוב צריכת החשמל לתקופה 16/10/22 - 15/11/22:

A612 - (3x25)16226555 - 11

| סה"כ לתשלום | מחיר לקוט"ש בא"ג | סה"כ צריכה בקוט"ש | קריאה נוכחית | קריאה קודמת | סוג צריכה | סוג תעריף |
|-------------|------------------|-------------------|--------------|-------------|--------------------------|-----------|
| | | | 15/11/22 | 16/10/22 | פרטי חשבון עבור תאריכים: | |
| 117.72 ₪ | 49.06 | 239.95 | 14,557.15 | 14,317.20 | | 767 |

סה"כ לדייר:

| שיא ביקוש | סה"כ |
|-----------|----------|
| 7.45 | 239.95 |
| | 117.72 ₪ |

| | | |
|----------|--|------------------|
| 21.31 ₪ | תשלום קבוע תשלום עבור גודל חיבור בKVA (3x25) סה"כ מע"מ 17.00% | כולל מע"מ |
| 4.66 ₪ | | |
| 143.69 ₪ | | |
| 24.43 ₪ | | |
| 168.12 ₪ | סה"כ לתשלום | |

הסטוריית צריכה בקוט"ש

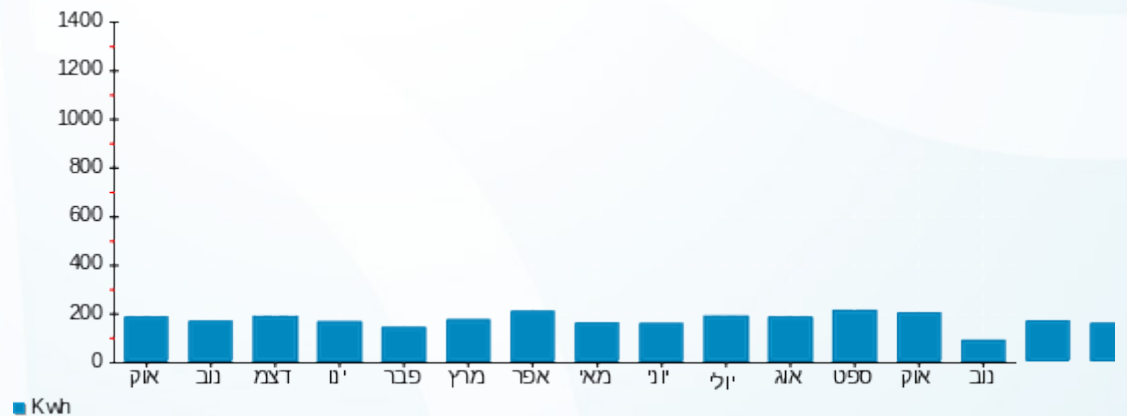

16/11/22 תאריך הפקה:
 15/11/22 תאריך קריאה נוכחית:
 16/10/22 תאריך קריאה קודמת:

שם דייר: A613 גור אריה יהודית
 שם אתר: דיור מוגן מזדיעין

לקוח/ה נכבד/ה, אנו מתכבדים להגיש את חישוב צריכת החשמל לתקופה 16/10/22 - 15/11/22:

A613 גור אריה יהודית - 12 - (3x25)16226555

| סוג תעריף | סוג צריכה | קריאה קודמת | קריאה נוכחית | סה"כ צריכה בקוט"ש | מחיר לקוט"ש בא"ג | סה"כ לתשלום |
|--------------------------|-----------|-------------|--------------|-------------------|------------------|-------------|
| פרטי חשבון עבור תאריכים: | | 16/10/22 | 15/11/22 | | | |
| 767 | | 3,812.20 | 3,883.75 | 71.55 | 49.06 | 35.10 ₪ |

סה"כ לדייר:

| שיא ביקוש | סה"כ |
|-----------|---------|
| 3.80 | 71.55 |
| | 35.10 ₪ |

| | | |
|---------|--|------------------|
| 21.31 ₪ | תשלום קבוע תשלום עבור גודל חיבור בKVA (3x25) סה"כ מע"מ 17.00% | כולל מע"מ |
| 4.66 ₪ | | |
| 61.07 ₪ | | |
| 10.38 ₪ | | |
| 71.45 ₪ | סה"כ לתשלום | |

הסטוריית צריכה בקוט"ש

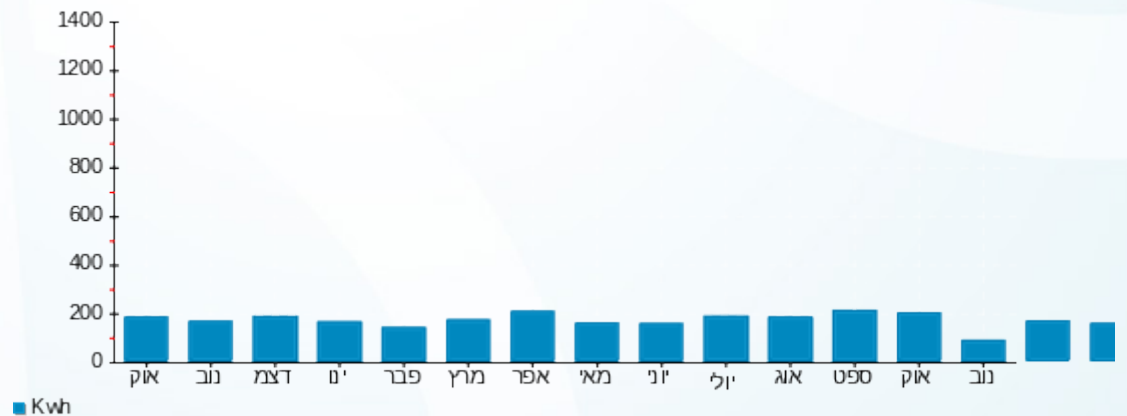



16/11/22 תאריך הפקה:
 15/11/22 תאריך קריאה נוכחית:
 16/10/22 תאריך קריאה קודמת:

שם דייר: A701 שרון יצחק ושושנה
 שם אתר: דיור מוגן מזדיעין

לקוח/ה נכבד/ה, אנו מתכבדים להגיש את חישוב צריכת החשמל לתקופה 15/11/22 - 16/10/22:

A701 - (3x25)16226510 - 15

| סה"כ לתשלום | מחיר לקוט"ש בא"ג | סה"כ צריכה בקוט"ש | קריאה נוכחית | קריאה קודמת | סוג צריכה | סוג תעריף |
|-------------|------------------|-------------------|--------------|-------------|--------------------------|-----------|
| | | | 15/11/22 | 16/10/22 | פרטי חשבון עבור תאריכים: | |
| ₪ 86.25 | 49.06 | 175.80 | 8,379.20 | 8,203.40 | | 767 |

סה"כ לדייר:

| שיא ביקוש | סה"כ |
|-----------|---------|
| | 175.80 |
| | ₪ 86.25 |

| | | |
|----------|--|------------------|
| ₪ 21.31 | תשלום קבוע תשלום עבור גודל חיבור בKVA (3x25) סה"כ מע"מ 17.00% | כולל מע"מ |
| ₪ 4.66 | | |
| ₪ 112.22 | | |
| ₪ 19.08 | | |
| ₪ 131.29 | סה"כ לתשלום | |

הסטוריית צריכה בקוט"ש

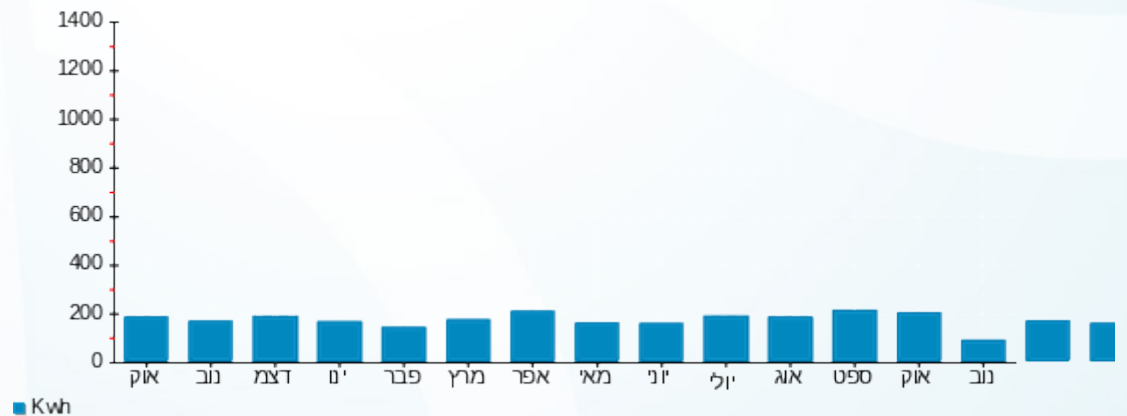



16/11/22 תאריך הפקה:
 15/11/22 תאריך קריאה נוכחית:
 16/10/22 תאריך קריאה קודמת:

שם דייר: A702 פליישמן אמנון פרלה
 שם אתר: דיור מוגן מודיעין

לקוח/ה נכבד/ה, אנו מתכבדים להגיש את חישוב צריכת החשמל לתקופה 16/10/22 - 15/11/22:

A702 פליישמן אמנון פרלה - 1 - 16226510(3x25)

| סוג תעריף | סוג צריכה | קריאה קודמת | קריאה נוכחית | סה"כ צריכה בקוט"ש | מחיר לקוט"ש בא"ג | סה"כ לתשלום |
|--------------------------|-----------|-------------|--------------|-------------------|------------------|-------------|
| פרטי חשבון עבור תאריכים: | | 16/10/22 | 15/11/22 | | | |
| 767 | | 9,287.05 | 9,459.10 | 172.05 | 49.06 | 84.41 ₪ |

סה"כ לדייר:

| שיא ביקוש | סה"כ |
|-----------|---------|
| 5.59 | 172.05 |
| | 84.41 ₪ |

| | | |
|----------|--|------------------|
| 21.31 ₪ | תשלום קבוע תשלום עבור גודל חיבור בKVA (3x25) סה"כ מע"מ 17.00% | |
| 4.66 ₪ | | |
| 110.38 ₪ | | |
| 18.76 ₪ | | |
| 129.14 ₪ | סה"כ לתשלום | כולל מע"מ |

הסטוריית צריכה בקוט"ש

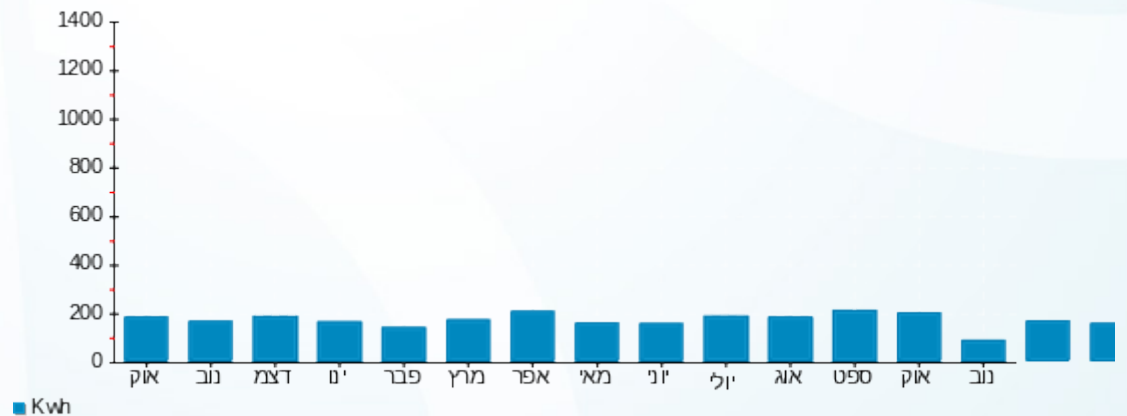



16/11/22 תאריך הפקה:
 15/11/22 תאריך קריאה נוכחית:
 16/10/22 תאריך קריאה קודמת:

שם דייר: A703 קרליבך מנדל תקומה
 שם אתר: דיור מוגן מזדיעין

לקוח/ה נכבד/ה, אנו מתכבדים להגיש את חישוב צריכת החשמל לתקופה 16/10/22 - 15/11/22:

A703 קרליבך מנדל תקומה - 2 - 16226510(3x25)

| סה"כ לתשלום | מחיר לקוט"ש בא"ג | סה"כ צריכה בקוט"ש | קריאה נוכחית | קריאה קודמת | סוג צריכה | סוג תעריף |
|-------------|------------------|-------------------|--------------|-------------|--------------------------|-----------|
| | | | 15/11/22 | 16/10/22 | פרטי חשבון עבור תאריכים: | |
| ₪ 76.26 | 49.06 | 155.45 | 4,161.90 | 4,006.45 | | 767 |

סה"כ לדייר:

| שיא ביקוש | סה"כ |
|-----------|---------|
| 4.21 | 155.45 |
| | ₪ 76.26 |

| | | |
|----------|--|------------------|
| ₪ 21.31 | תשלום קבוע תשלום עבור גודל חיבור בKVA (3x25) סה"כ מע"מ 17.00% | כולל מע"מ |
| ₪ 4.66 | | |
| ₪ 102.23 | | |
| ₪ 17.38 | | |
| ₪ 119.61 | סה"כ לתשלום | |

הסטוריית צריכה בקוט"ש

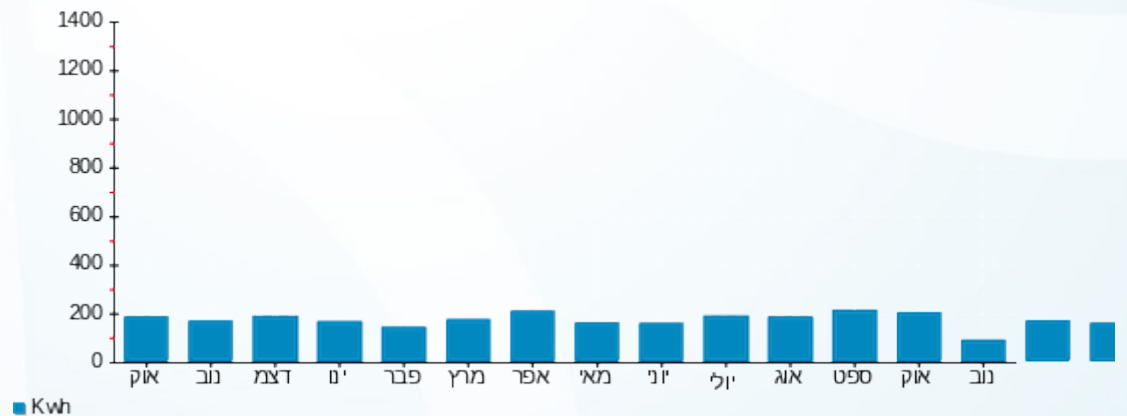



16/11/22 תאריך הפקה:
 15/11/22 תאריך קריאה נוכחית:
 16/10/22 תאריך קריאה קודמת:

שם דייר: A704 גרינברג לאה
 שם אתר: דיור מוגן מזדיעין

לקוח/ה נכבד/ה, אנו מתכבדים להגיש את חישוב צריכת החשמל לתקופה 16/10/22 - 15/11/22:

A704 גרינברג לאה - 3 - 16226510(3x25)

| סוג תעריף | סוג צריכה | קריאה קודמת | קריאה נוכחית | סה"כ צריכה בקוט"ש | מחיר לקוט"ש בא"ג | סה"כ לתשלום |
|-----------|-----------|-------------|--------------|-------------------|--------------------------|-------------|
| | | | 15/11/22 | 16/10/22 | פרטי חשבון עבור תאריכים: | |
| 767 | | 6,387.30 | 6,534.10 | 146.80 | 49.06 | 72.02 ₪ |

סה"כ לדייר:

| שיא ביקוש | סה"כ |
|-----------|---------|
| 3.95 | 146.80 |
| | 72.02 ₪ |

| | | |
|----------|--|------------------|
| 21.31 ₪ | תשלום קבוע תשלום עבור גודל חיבור בKVA (3x25) סה"כ מע"מ 17.00% | כולל מע"מ |
| 4.66 ₪ | | |
| 97.99 ₪ | | |
| 16.66 ₪ | | |
| 114.65 ₪ | סה"כ לתשלום | |

הסטוריית צריכה בקוט"ש

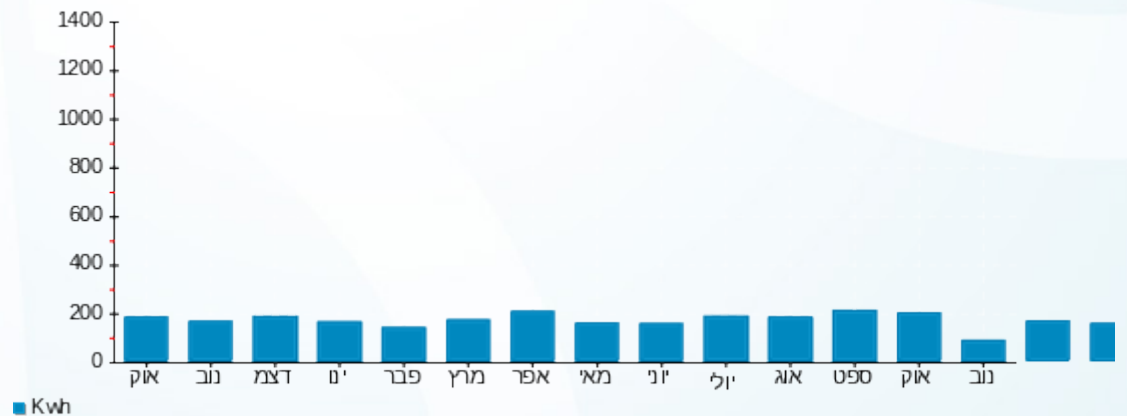



16/11/22 תאריך הפקה:
 15/11/22 תאריך קריאה נוכחית:
 16/10/22 תאריך קריאה קודמת:

שם דייר: A705 קירמאיר רמי
 שם אתר: דיור מוגן מזדיעין

לקוח/ה נכבד/ה, אנו מתכבדים להגיש את חישוב צריכת החשמל לתקופה 16/10/22 - 15/11/22:

A705 קירמאיר רמי - 4 - 16226510(3x25)

| סה"כ לתשלום | מחיר לקוט"ש בא"ג | סה"כ צריכה בקוט"ש | קריאה נוכחית | קריאה קודמת | סוג צריכה | סוג תעריף |
|-------------|------------------|-------------------|--------------|-------------|--------------------------|-----------|
| | | | 15/11/22 | 16/10/22 | פרטי חשבון עבור תאריכים: | |
| ₪ 56.62 | 49.06 | 115.40 | 7,237.00 | 7,121.60 | | 767 |

סה"כ לדייר:

| שיא ביקוש | סה"כ |
|-----------|---------|
| 3.15 | 115.40 |
| | ₪ 56.62 |

| | | |
|---------|--|------------------|
| ₪ 21.31 | תשלום קבוע תשלום עבור גודל חיבור בKVA (3x25) סה"כ מע"מ 17.00% | כולל מע"מ |
| ₪ 4.66 | | |
| ₪ 82.58 | | |
| ₪ 14.04 | | |
| ₪ 96.62 | סה"כ לתשלום | |

הסטוריית צריכה בקוט"ש

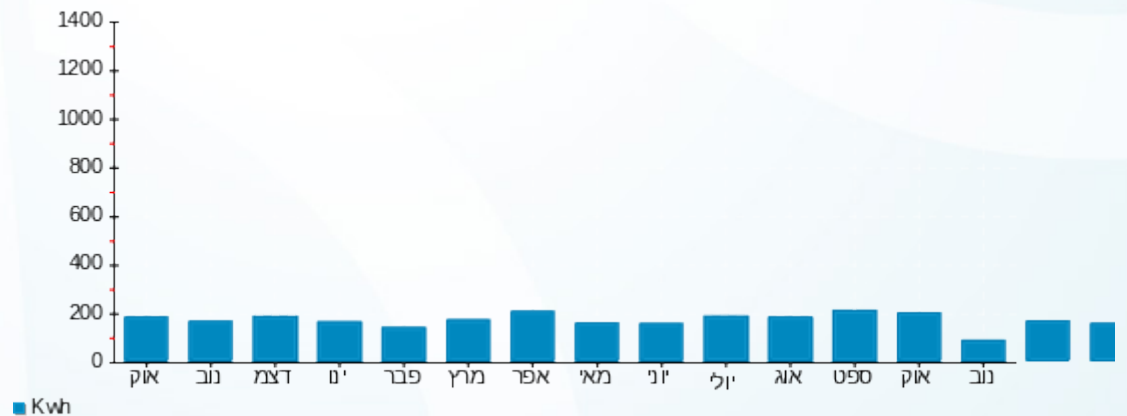

16/11/22 תאריך הפקה:
 15/11/22 תאריך קריאה נוכחית:
 16/10/22 תאריך קריאה קודמת:

שם דייר: A706 צדוק חנה
 שם אתר: דיור מוגן מזדיעין

לקוח/ה נכבד/ה, אנו מתכבדים להגיש את חישוב צריכת החשמל לתקופה 15/11/22 - 16/10/22:

A706 - (3x25)16226510 - 5

| סה"כ לתשלום | מחיר לקוט"ש בא"ג | סה"כ צריכה בקוט"ש | קריאה נוכחית | קריאה קודמת | סוג צריכה | סוג תעריף |
|-------------|------------------|-------------------|--------------|-------------|--------------------------|-----------|
| | | | 15/11/22 | 16/10/22 | פרטי חשבון עבור תאריכים: | |
| ₪ 45.97 | 49.06 | 93.70 | 4,984.10 | 4,890.40 | | 767 |

סה"כ לדייר:

| שיא ביקוש | סה"כ |
|-----------|---------|
| 3.01 | 93.70 |
| | ₪ 45.97 |

| | | |
|---------|--|------------------|
| ₪ 21.31 | תשלום קבוע תשלום עבור גודל חיבור בKVA (3x25) סה"כ מע"מ 17.00% | כולל מע"מ |
| ₪ 4.66 | | |
| ₪ 71.94 | | |
| ₪ 12.23 | | |
| ₪ 84.17 | סה"כ לתשלום | |

הסטוריית צריכה בקוט"ש

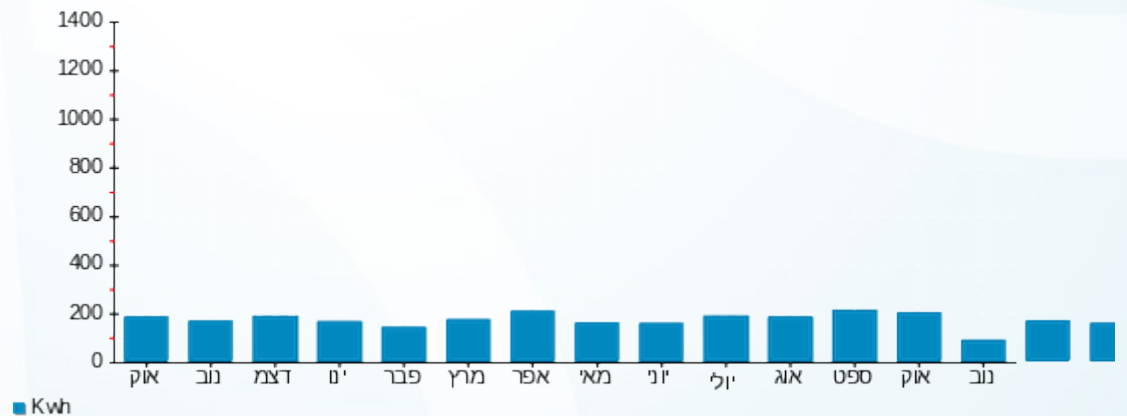



16/11/22 תאריך הפקדה:
 15/11/22 תאריך קריאה נוכחית:
 16/10/22 תאריך קריאה קודמת:

שם דייר: A707 וינברג חנה זאב
 שם אתר: דיור מוגן מזדיעין

לקוח/ה נכבד/ה, אנו מתכבדים להגיש את חישוב צריכת החשמל לתקופה 16/10/22 - 15/11/22:

A707 וינברג חנה זאב - 6 - 16226510(3x25)

| סוג תעריף | סוג צריכה | קריאה קודמת | קריאה נוכחית | סה"כ צריכה בקוט"ש | מחיר לקוט"ש בא"ג | סה"כ לתשלום |
|-----------|-----------|-------------|--------------|-------------------|--------------------------|-------------|
| | | | 15/11/22 | 16/10/22 | פרטי חשבון עבור תאריכים: | |
| 767 | | 4,187.80 | 4,442.25 | 254.45 | 49.06 | 124.83 ₪ |

סה"כ לדייר:

| שיא ביקוש | סה"כ |
|-----------|----------|
| 3.91 | 254.45 |
| | 124.83 ₪ |

| | | |
|----------|--|------------------|
| 21.31 ₪ | תשלום קבוע תשלום עבור גודל חיבור בKVA (3x25) סה"כ מע"מ 17.00% | כולל מע"מ |
| 4.66 ₪ | | |
| 150.80 ₪ | | |
| 25.64 ₪ | | |
| 176.44 ₪ | סה"כ לתשלום | |

הסטוריית צריכה בקוט"ש





16/11/22 תאריך הפקה:
 15/11/22 תאריך קריאה נוכחית:
 16/10/22 תאריך קריאה קודמת:

שם דייר: A708 A709 חשין תמר
 שם אתר: דיור מוגן מודיעין

לקוח/ה נכבד/ה, אנו מתכבדים להגיש את חישוב צריכת החשמל לתקופה 15/11/22 - 16/10/22:

A708 A709 חשין תמר - 7 - (3x25)16226510

| סוג תעריף | סוג צריכה | קריאה קודמת | קריאה נוכחית | סה"כ צריכה בקוט"ש | מחיר לקוט"ש בא"ג | סה"כ לתשלום |
|--------------------------|-----------|-------------|--------------|-------------------|------------------|-------------|
| פרטי חשבון עבור תאריכים: | | 16/10/22 | 15/11/22 | | | |
| 767 | | 2,890.75 | 2,960.55 | 69.80 | 49.06 | 34.24 ₪ |

A708 A709 חשין תמר - 8 - (3x25)16226510

| סוג תעריף | סוג צריכה | קריאה קודמת | קריאה נוכחית | סה"כ צריכה בקוט"ש | מחיר לקוט"ש בא"ג | סה"כ לתשלום |
|--------------------------|-----------|-------------|--------------|-------------------|------------------|-------------|
| פרטי חשבון עבור תאריכים: | | 16/10/22 | 15/11/22 | | | |
| 767 | | 2,424.05 | 2,497.85 | 73.80 | 49.06 | 36.21 ₪ |

סה"כ לדייר:

| שיא ביקוש | סה"כ |
|-----------|---------|
| 6.43 | 143.60 |
| | 70.45 ₪ |

| | | |
|----------|---|------------------|
| 21.31 ₪ | תשלום קבוע תשלום עבור גודל חיבור ב KVA (3x50) סה"כ מע"מ 17.00% | כולל מע"מ |
| 9.32 ₪ | | |
| 101.08 ₪ | | |
| 17.18 ₪ | | |
| 118.26 ₪ | סה"כ לתשלום | |

הסטוריית צריכה בקוט"ש

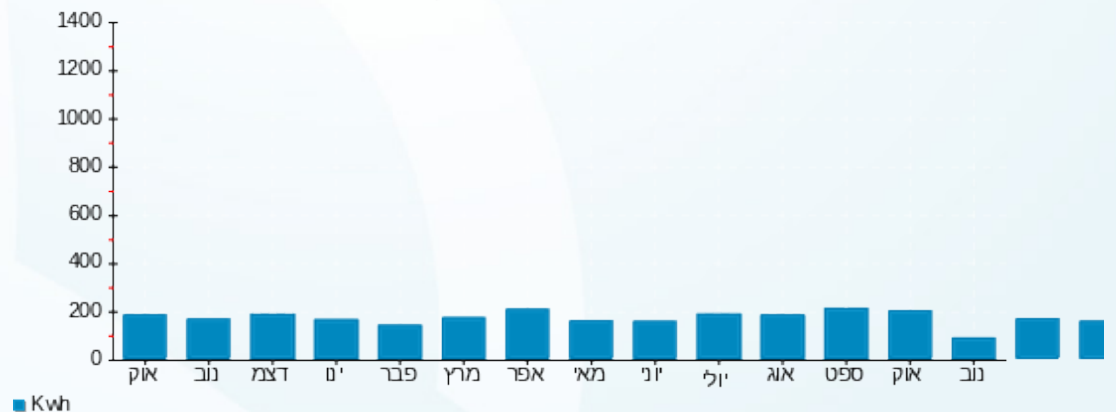



16/11/22 תאריך הפקה:
 15/11/22 תאריך קריאה נוכחית:
 16/10/22 תאריך קריאה קודמת:

שם דייר: A710 לשם ציפורה
 שם אתר: דיור מוגן מזדיעין

לקוח/ה נכבד/ה, אנו מתכבדים להגיש את חישוב צריכת החשמל לתקופה 15/11/22 - 16/10/22:

A710 - (3x25)16226510 - 9

| סה"כ לתשלום | מחיר לקוט"ש בא"ג | סה"כ צריכה בקוט"ש | קריאה נוכחית | קריאה קודמת | סוג צריכה | סוג תעריף |
|-------------|------------------|-------------------|--------------|-------------|--------------------------|-----------|
| | | | 15/11/22 | 16/10/22 | פרטי חשבון עבור תאריכים: | |
| ₪ 69.44 | 49.06 | 141.55 | 6,845.00 | 6,703.45 | | 767 |

סה"כ לדייר:

| שיא ביקוש | סה"כ |
|-----------|---------|
| 4.91 | 141.55 |
| | ₪ 69.44 |

| | | |
|----------|--|------------------|
| ₪ 21.31 | תשלום קבוע תשלום עבור גודל חיבור בKVA (3x25) סה"כ מע"מ 17.00% | סלול מע"מ |
| ₪ 4.66 | | |
| ₪ 95.41 | | |
| ₪ 16.22 | | |
| ₪ 111.63 | סה"כ לתשלום | |

הסטוריית צריכה בקוט"ש

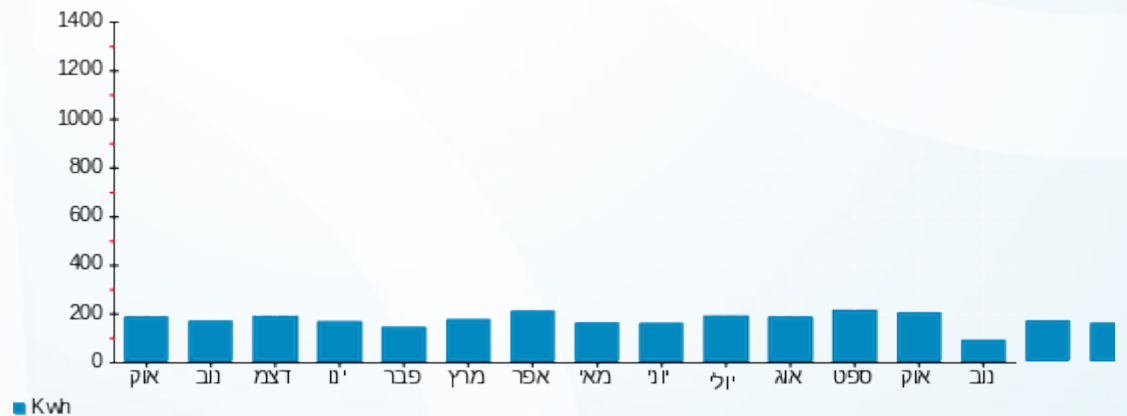

16/11/22 תאריך הפקה:
 15/11/22 תאריך קריאה נוכחית:
 16/10/22 תאריך קריאה קודמת:

שם דייר: A711 שמידט רומן אברהם רות
 שם אתר: דיור מוגן מזדיעין

לקוח/ה נכבד/ה, אנו מתכבדים להגיש את חישוב צריכת החשמל לתקופה 16/10/22 - 15/11/22:

A711 שמידט רומן אברהם רות - 10 - 16226510(3x25)

| סוג תעריף | סוג צריכה | קריאה קודמת | קריאה נוכחית | סה"כ צריכה בקוט"ש | מחיר לקוט"ש בא"ג | סה"כ לתשלום |
|--------------------------|-----------|-------------|--------------|-------------------|------------------|-------------|
| פרטי חשבון עבור תאריכים: | | 16/10/22 | 15/11/22 | | | |
| 767 | | 13,735.20 | 13,978.35 | 243.15 | 49.06 | 119.29 ₪ |

סה"כ לדייר:

| שיא ביקוש | סה"כ |
|-----------|----------|
| 4.39 | 243.15 |
| | 119.29 ₪ |

| | | |
|----------|--|------------------|
| 21.31 ₪ | תשלום קבוע תשלום עבור גודל חיבור בKVA (3x25) סה"כ מע"מ 17.00% | כולל מע"מ |
| 4.66 ₪ | | |
| 145.26 ₪ | | |
| 24.69 ₪ | | |
| 169.95 ₪ | סה"כ לתשלום | |

הסטוריית צריכה בקוט"ש

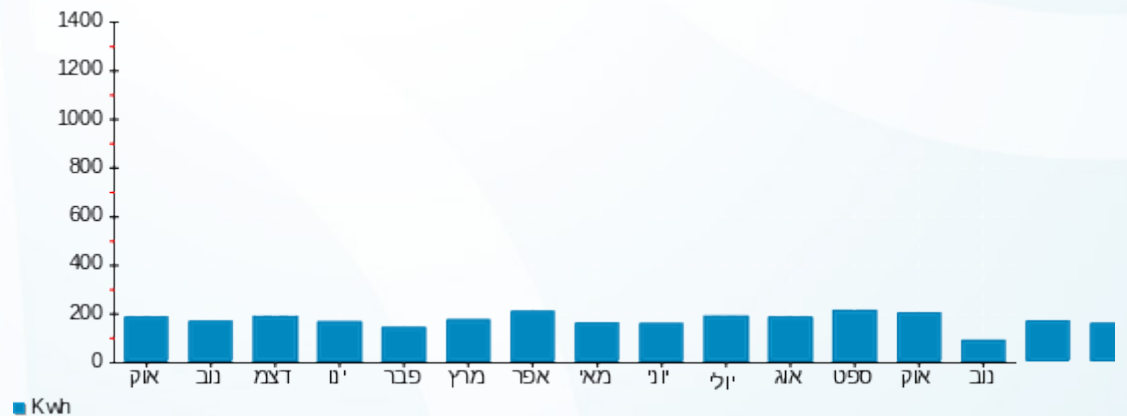



16/11/22 תאריך הפקה:
 15/11/22 תאריך קריאה נוכחית:
 16/10/22 תאריך קריאה קודמת:

שם דייר: B001 רינה בירן
 שם אתר: דיור מוגן מזדיעין

לקוח/ה נכבד/ה, אנו מתכבדים להגיש את חישוב צריכת החשמל לתקופה 15/11/22 - 16/10/22:

B001 רינה בירן - 15 - (3x25)16226537

| סוג תעריף | סוג צריכה | קריאה קודמת | קריאה נוכחית | סה"כ צריכה בקוט"ש | מחיר לקוט"ש בא"ג | סה"כ לתשלום |
|--------------------------|-----------|-------------|--------------|-------------------|------------------|-------------|
| פרטי חשבון עבור תאריכים: | | | | | | |
| 767 | | 16/10/22 | 15/11/22 | 7,471.20 | 49.06 | 86.20 ₪ |

סה"כ לדייר:

| שיא ביקוש | סה"כ |
|-----------|---------|
| | 175.70 |
| | 86.20 ₪ |

| | | |
|----------|---|------------------|
| 21.31 ₪ | תשלום קבוע תשלום עבור גודל חיבור ב-KVA (3x25) סה"כ מע"מ 17.00% | כולל מע"מ |
| 4.66 ₪ | | |
| 112.17 ₪ | | |
| 19.07 ₪ | | |
| 131.24 ₪ | סה"כ לתשלום | |

הסטוריית צריכה בקוט"ש

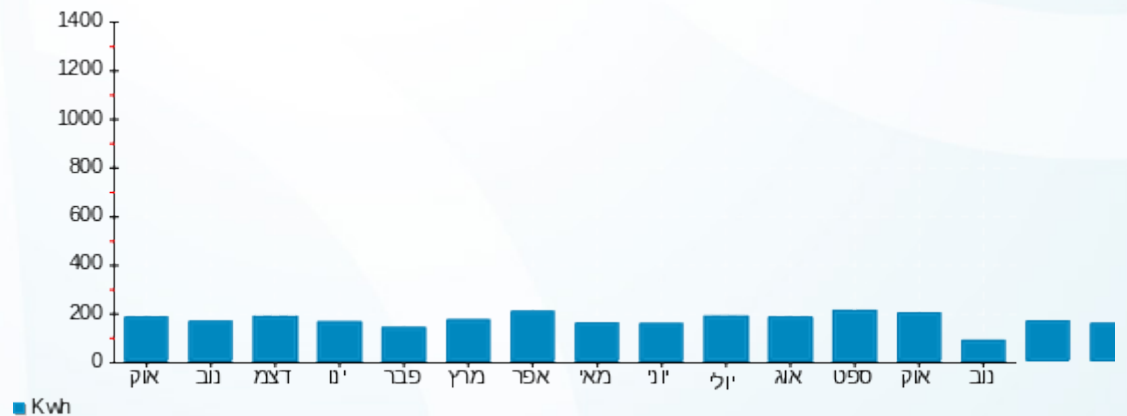

16/11/22 תאריך הפקה:
 15/11/22 תאריך קריאה נוכחית:
 16/10/22 תאריך קריאה קודמת:

שם דייר: B002 ליבי ומקס סטראוס
 שם אתר: דיור מוגן מזדעין

לקוח/ה נכבד/ה, אנו מתכבדים להגיש את חישוב צריכת החשמל לתקופה 16/10/22 - 15/11/22:

B002 ליבי ומקס סטראוס - 1 - 16226537(3x25)

| סוג תעריף | סוג צריכה | קריאה קודמת | קריאה נוכחית | סה"כ צריכה בקוט"ש | מחיר לקוט"ש בא"ג | סה"כ לתשלום |
|-----------|-----------|-------------|--------------|-------------------|--------------------------|-------------|
| | | | 15/11/22 | 16/10/22 | פרטי חשבון עבור תאריכים: | |
| 767 | | 3,711.60 | 3,861.95 | 150.35 | 49.06 | 73.76 ₪ |

סה"כ לדייר:

| שיא ביקוש | סה"כ |
|-----------|---------|
| 3.91 | 150.35 |
| | 73.76 ₪ |

| | | |
|----------|--|------------------|
| 21.31 ₪ | תשלום קבוע תשלום עבור גודל חיבור בKVA (3x25) סה"כ מע"מ 17.00% | כולל מע"מ |
| 4.66 ₪ | | |
| 99.73 ₪ | | |
| 16.95 ₪ | | |
| 116.68 ₪ | סה"כ לתשלום | |

הסטוריית צריכה בקוט"ש

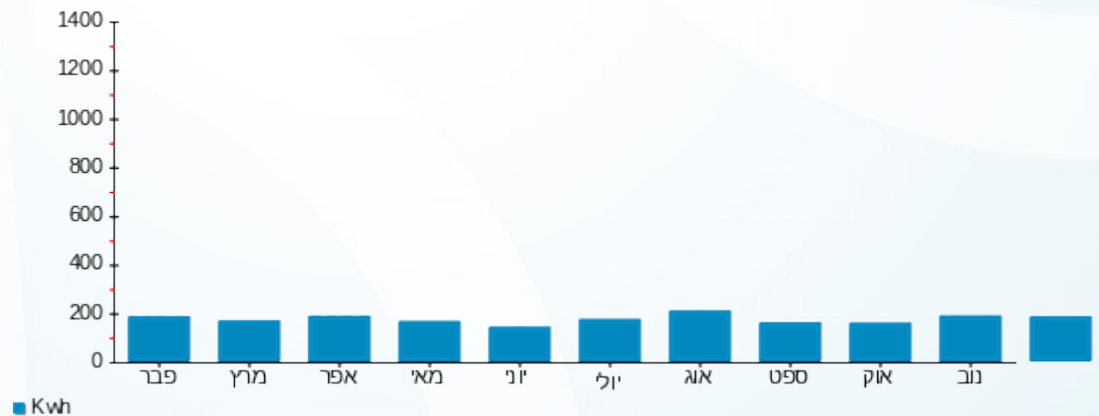

16/11/22 תאריך הפקה:
 15/11/22 תאריך קריאה נוכחית:
 16/10/22 תאריך קריאה קודמת:

שם דייר: B003 משפחת אמסלם
 שם אתר: דיור מוגן מודיעין

לקוח/ה נכבד/ה, אנו מתכבדים להגיש את חישוב צריכת החשמל לתקופה 16/10/22 - 15/11/22:

B003 משפחת אמסלם - 2 - 16226537(3x25)

| סוג תעריף | סוג צריכה | קריאה קודמת | קריאה נוכחית | סה"כ צריכה בקוט"ש | מחיר לקוט"ש בא"ג | סה"כ לתשלום |
|--------------------------|-----------|-------------|--------------|-------------------|------------------|-------------|
| פרטי חשבון עבור תאריכים: | | 16/10/22 | 15/11/22 | | | |
| 767 | | 7,998.90 | 8,170.80 | 171.90 | 49.06 | 84.33 ₪ |

סה"כ לדייר:

| שיא ביקוש | סה"כ |
|-----------|---------|
| 4.08 | 171.90 |
| | 84.33 ₪ |

| | | |
|----------|--|------------------|
| 21.31 ₪ | תשלום קבוע תשלום עבור גודל חיבור בKVA (3x25) סה"כ מע"מ 17.00% | כולל מע"מ |
| 4.66 ₪ | | |
| 110.30 ₪ | | |
| 18.75 ₪ | | |
| 129.05 ₪ | סה"כ לתשלום | |

הסטוריית צריכה בקוט"ש

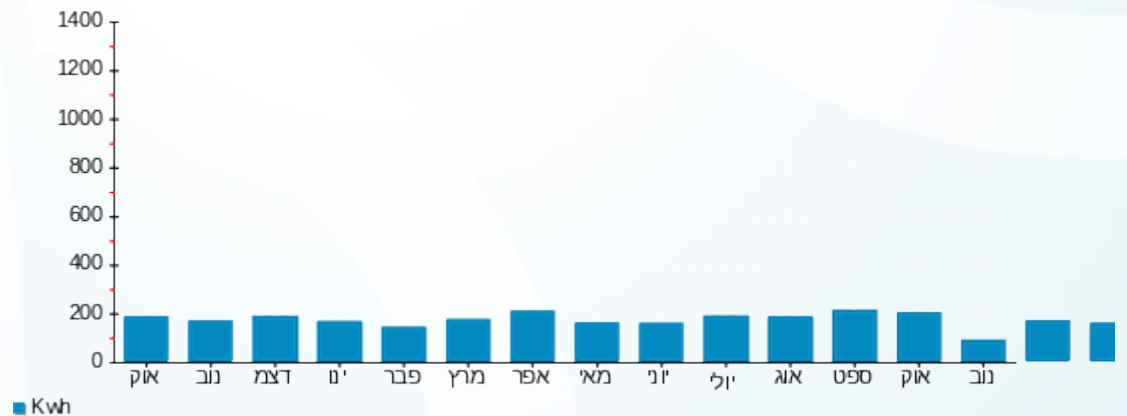



16/11/22 תאריך הפקה:
 15/11/22 תאריך קריאה נוכחית:
 16/10/22 תאריך קריאה קודמת:

שם דייר: B004 הלפרט יפה
 שם אתר: דיור מוגן מזדיעין

לקוח/ה נכבד/ה, אנו מתכבדים להגיש את חישוב צריכת החשמל לתקופה 15/11/22 - 16/10/22:

B004 הלפרט יפה - 3 - 16226537(3x25)

| סוג תעריף | סוג צריכה | קריאה קודמת | קריאה נוכחית | סה"כ צריכה בקוט"ש | מחיר לקוט"ש בא"ג | סה"כ לתשלום |
|--------------------------|-----------|-------------|--------------|-------------------|------------------|-------------|
| פרטי חשבון עבור תאריכים: | | 16/10/22 | 15/11/22 | | | |
| 767 | | 6,655.10 | 6,784.45 | 129.35 | 49.06 | 63.46 ₪ |

סה"כ לדייר:

| שיא ביקוש | סה"כ |
|-----------|---------|
| 4.55 | 129.35 |
| | 63.46 ₪ |

| | | |
|----------|--|------------------|
| 21.31 ₪ | תשלום קבוע תשלום עבור גודל חיבור בKVA (3x25) סה"כ מע"מ 17.00% | |
| 4.66 ₪ | | |
| 89.43 ₪ | | |
| 15.20 ₪ | | |
| 104.63 ₪ | סה"כ לתשלום | כולל מע"מ |

הסטוריית צריכה בקוט"ש

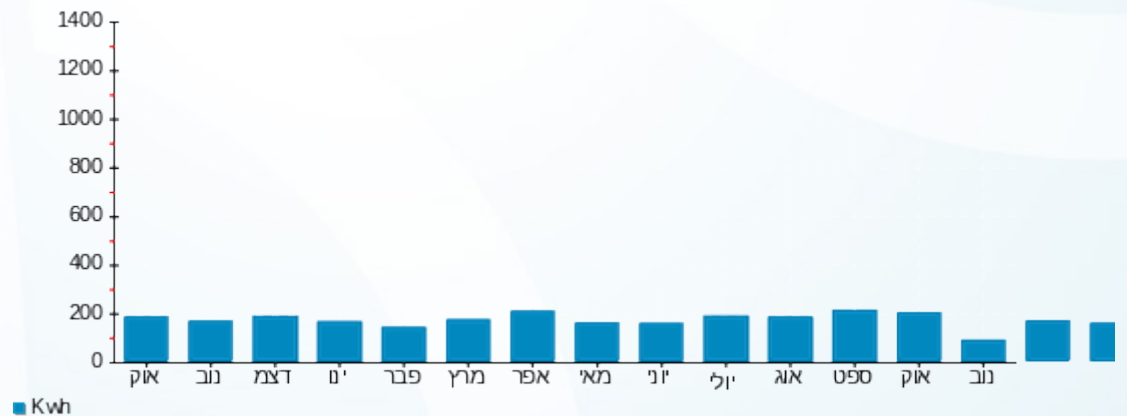



16/11/22 תאריך הפקה:
 15/11/22 תאריך קריאה נוכחית:
 16/10/22 תאריך קריאה קודמת:

שם דייר: B005 אלון דינה
 שם אתר: דיור מוגן מזדיעין

לקוח/ה נכבד/ה, אנו מתכבדים להגיש את חישוב צריכת החשמל לתקופה 15/11/22 - 16/10/22:

B005 אלון דינה - 4 - 16226537(3x25)

| סוג תעריף | סוג צריכה | קריאה קודמת | קריאה נוכחית | סה"כ צריכה בקוט"ש | מחיר לקוט"ש בא"ג | סה"כ לתשלום |
|-----------|-----------|-------------|--------------|-------------------|--------------------------|-------------|
| | | | 15/11/22 | 16/10/22 | פרטי חשבון עבור תאריכים: | |
| 767 | | 4,445.40 | 4,543.60 | 98.20 | 49.06 | 48.18 ₪ |

סה"כ לדייר:

| שיא ביקוש | סה"כ |
|-----------|---------|
| 3.08 | 98.20 |
| | 48.18 ₪ |

| | | |
|---------|--|------------------|
| 21.31 ₪ | תשלום קבוע תשלום עבור גודל חיבור בKVA (3x25) סה"כ מע"מ 17.00% | כולל מע"מ |
| 4.66 ₪ | | |
| 74.15 ₪ | | |
| 12.60 ₪ | | |
| 86.75 ₪ | סה"כ לתשלום | |

הסטוריית צריכה בקוט"ש

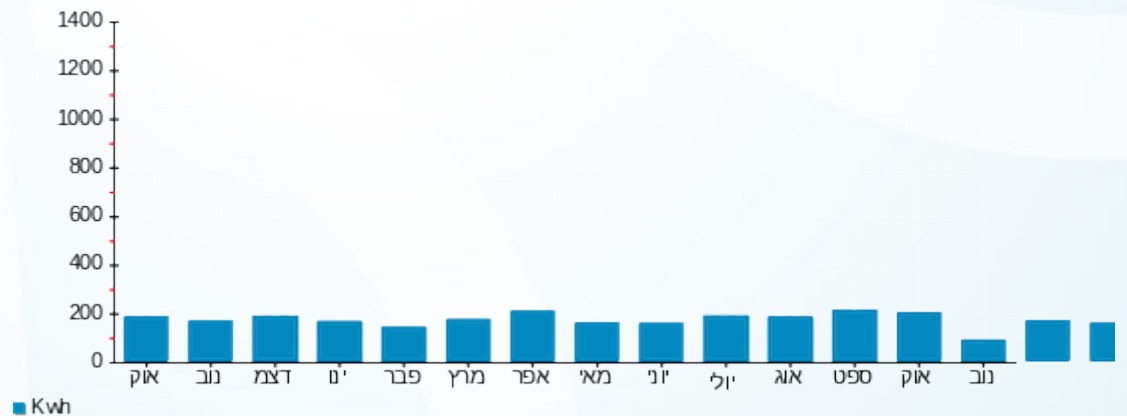



16/11/22 תאריך הפקדה:
 15/11/22 תאריך קריאה נוכחית:
 16/10/22 תאריך קריאה קודמת:

שם דייר: B006 קיזר יגאל
 שם אתר: דיור מוגן מזדיעין

לקוח/ה נכבד/ה, אנו מתכבדים להגיש את חישוב צריכת החשמל לתקופה 16/10/22 - 15/11/22:

B006 קיזר יגאל - 5 - 16226537(3x25)

| סה"כ לתשלום | מחיר לקוט"ש בא"ג | סה"כ צריכה בקוט"ש | קריאה נוכחית | קריאה קודמת | סוג צריכה | סוג תעריף |
|-------------|------------------|-------------------|--------------|-------------|--------------------------|-----------|
| | | | 15/11/22 | 16/10/22 | פרטי חשבון עבור תאריכים: | |
| 122.97 ₪ | 49.06 | 250.65 | 12,307.75 | 12,057.10 | | 767 |

סה"כ לדייר:

| שיא ביקוש | סה"כ |
|-----------|----------|
| 3.82 | 250.65 |
| | 122.97 ₪ |

| | | |
|----------|--|------------------|
| 21.31 ₪ | תשלום קבוע תשלום עבור גודל חיבור בKVA (3x25) סה"כ מע"מ 17.00% | כולל מע"מ |
| 4.66 ₪ | | |
| 148.94 ₪ | | |
| 25.32 ₪ | | |
| 174.26 ₪ | סה"כ לתשלום | |

הסטוריית צריכה בקוט"ש

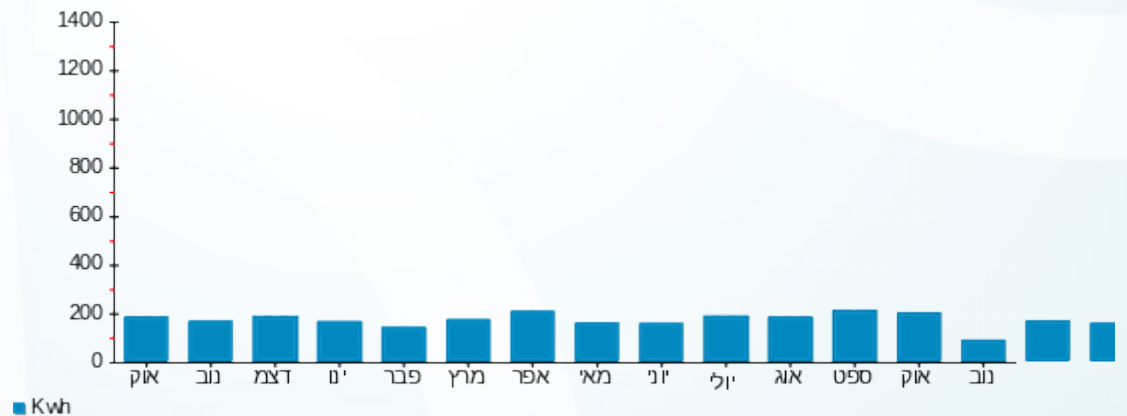



16/11/22 תאריך הפקה:
 15/11/22 תאריך קריאה נוכחית:
 16/10/22 תאריך קריאה קודמת:

שם דייר: B007 ימין זהבה
 שם אתר: דיור מוגן מזדיעין

לקוח/ה נכבד/ה, אנו מתכבדים להגיש את חישוב צריכת החשמל לתקופה 16/10/22 - 15/11/22:

B007 ימין זהבה - 6 - (3x25)

| סוג תעריף | סוג צריכה | קריאה קודמת | קריאה נוכחית | סה"כ צריכה בקוט"ש | מחיר לקוט"ש בא"ג | סה"כ לתשלום |
|-----------|-----------|-------------|--------------|-------------------|--------------------------|-------------|
| | | | 15/11/22 | 16/10/22 | פרטי חשבון עבור תאריכים: | |
| 767 | | 4,610.80 | 4,765.95 | 155.15 | 49.06 | 76.12 ₪ |

סה"כ לדייר:

| שיא ביקוש | סה"כ |
|-----------|---------|
| 4.90 | 155.15 |
| | 76.12 ₪ |

| | | |
|----------|--|------------------|
| 21.31 ₪ | תשלום קבוע תשלום עבור גודל חיבור בKVA (3x25) סה"כ מע"מ 17.00% | כולל מע"מ |
| 4.66 ₪ | | |
| 102.09 ₪ | | |
| 17.35 ₪ | | |
| 119.44 ₪ | סה"כ לתשלום | |

הסטוריית צריכה בקוט"ש

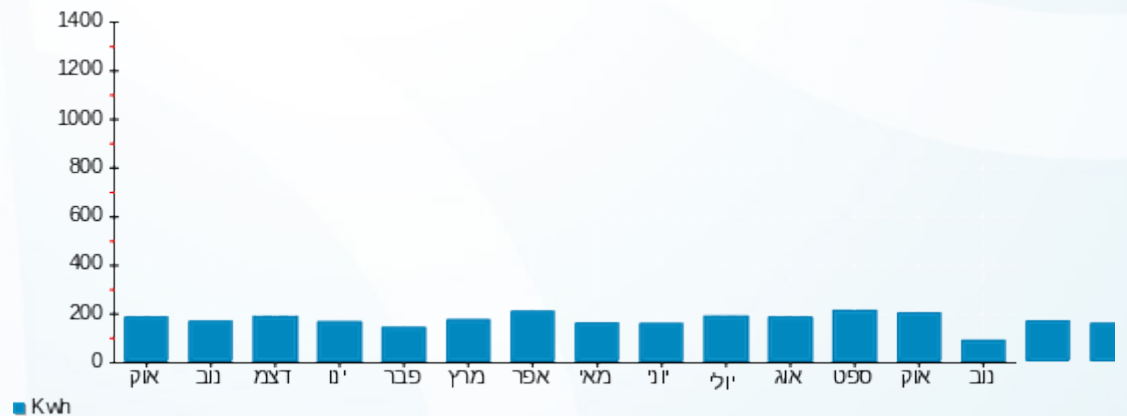

16/11/22 תאריך הפקדה:
 15/11/22 תאריך קריאה נוכחית:
 16/10/22 תאריך קריאה קודמת:

שם דייר: B008 וולפייר רעיה
 שם אתר: דיור מוגן מזדיעין

לקוח/ה נכבד/ה, אנו מתכבדים להגיש את חישוב צריכת החשמל לתקופה 16/10/22 - 15/11/22:

B008 - (3x25)16226537 - 7

| סה"כ לתשלום | מחיר לקוט"ש בא"ג | סה"כ צריכה בקוט"ש | קריאה נוכחית | קריאה קודמת | סוג צריכה | סוג תעריף |
|-------------|------------------|-------------------|--------------|-------------|--------------------------|-----------|
| | | | 15/11/22 | 16/10/22 | פרטי חשבון עבור תאריכים: | |
| ₪ 31.03 | 49.06 | 63.25 | 3,372.30 | 3,309.05 | | 767 |

סה"כ לדייר:

| שיא ביקוש | סה"כ |
|-----------|---------|
| 1.81 | 63.25 |
| | ₪ 31.03 |

| | | |
|---------|--|------------------|
| ₪ 21.31 | תשלום קבוע תשלום עבור גודל חיבור בKVA (3x25) סה"כ מע"מ 17.00% | כולל מע"מ |
| ₪ 4.66 | | |
| ₪ 57.00 | | |
| ₪ 9.69 | | |
| ₪ 66.69 | סה"כ לתשלום | |

הסטוריית צריכה בקוט"ש

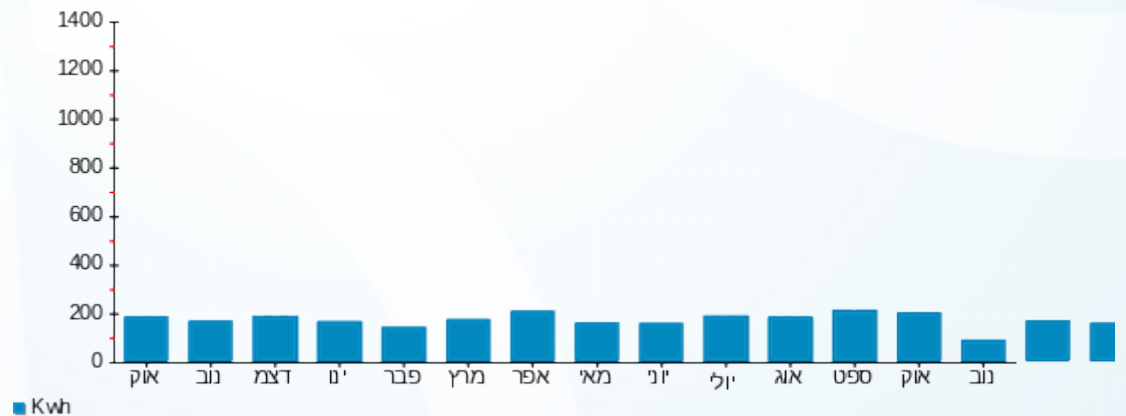

16/11/22 תאריך הפקה:
 15/11/22 תאריך קריאה נוכחית:
 16/10/22 תאריך קריאה קודמת:

שם דייר: B009 ורדי אסתר
 שם אתר: דיור מוגן מודיעין

לקוח/ה נכבד/ה, אנו מתכבדים להגיש את חישוב צריכת החשמל לתקופה 15/11/22 - 16/10/22:

B009 ורדי אסתר - 8 - 16226537(3x25)

| סוג תעריף | סוג צריכה | קריאה קודמת | קריאה נוכחית | סה"כ צריכה בקוט"ש | מחיר לקוט"ש בא"ג | סה"כ לתשלום |
|--------------------------|-----------|-------------|--------------|-------------------|------------------|-------------|
| פרטי חשבון עבור תאריכים: | | 16/10/22 | 15/11/22 | | | |
| 767 | | 5,797.55 | 5,887.50 | 89.95 | 49.06 | 44.13 ₪ |

סה"כ לדייר:

| סה"כ | שיא ביקוש |
|---------|-----------|
| 89.95 | 3.24 |
| 44.13 ₪ | |

| תשלום קבוע | תשלום עבור גודל חיבור ב-KVA (3x25) | סה"כ | מע"מ 17.00% | סה"כ לתשלום | כולל מע"מ |
|------------|------------------------------------|---------|-------------|-------------|-----------|
| 21.31 ₪ | 4.66 ₪ | 70.10 ₪ | 11.92 ₪ | 82.02 ₪ | |

התפלגות חיוב בש"ח לפי תעו"ז

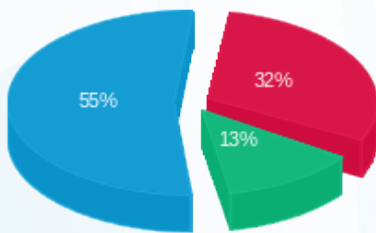

פסגה (13.96 ₪)
 גבע (5.74 ₪)
 שפל (24.43 ₪)

הסטוריית צריכה בקוט"ש

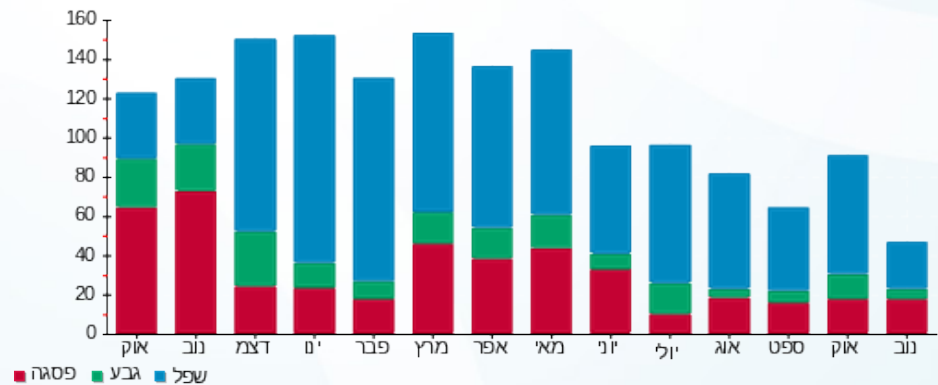



16/11/22 תאריך הפקה:
 15/11/22 תאריך קריאה נוכחית:
 16/10/22 תאריך קריאה קודמת:

שם דייר: B010 שרגא מרדכי
 שם אתר: דיור מוגן מזדיעין

לקוח/ה נכבד/ה, אנו מתכבדים להגיש את חישוב צריכת החשמל לתקופה 15/11/22 - 16/10/22:

B010 - (3x25)16226537 - 9

| סה"כ לתשלום | מחיר לקוט"ש בא"ג | סה"כ צריכה בקוט"ש | קריאה נוכחית | קריאה קודמת | סוג צריכה | סוג תעריף |
|-------------|------------------|-------------------|--------------|-------------|--------------------------|-----------|
| | | | 15/11/22 | 16/10/22 | פרטי חשבון עבור תאריכים: | |
| 264.68 ₪ | 49.06 | 539.50 | 12,105.50 | 11,566.00 | | 767 |

סה"כ לדייר:

| שיא ביקוש | סה"כ |
|-----------|----------|
| 7.28 | 539.50 |
| | 264.68 ₪ |

| | | |
|----------|--|------------------|
| 21.31 ₪ | תשלום קבוע תשלום עבור גודל חיבור בKVA (3x25) סה"כ מע"מ 17.00% | כולל מע"מ |
| 4.66 ₪ | | |
| 290.65 ₪ | | |
| 49.41 ₪ | | |
| 340.06 ₪ | סה"כ לתשלום | |

הסטוריית צריכה בקוט"ש

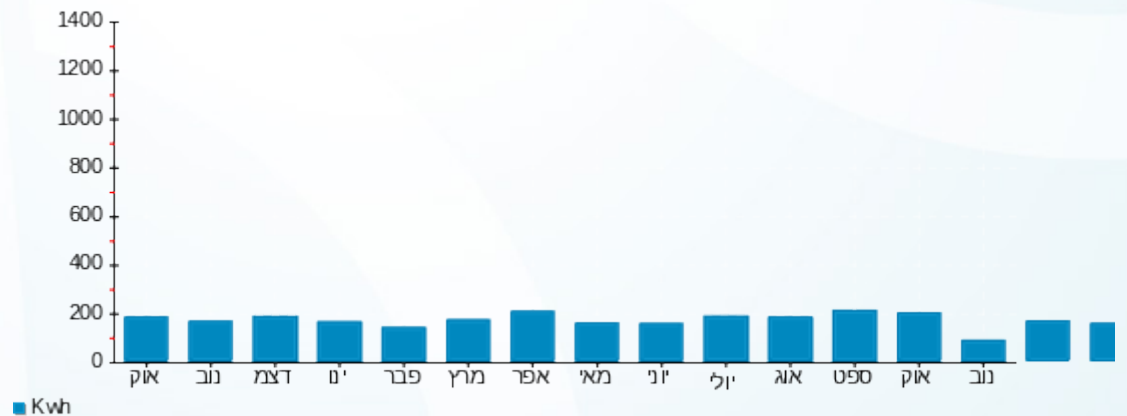

16/11/22 תאריך הפקה:
 15/11/22 תאריך קריאה נוכחית:
 16/10/22 תאריך קריאה קודמת:

שם דייר: B011 טל נאווה ואורי
 שם אתר: דיור מוגן מזדיעין

לקוח/ה נכבד/ה, אנו מתכבדים להגיש את חישוב צריכת החשמל לתקופה 16/10/22 - 15/11/22:

B011 טל נאווה ואורי - 10 - 16226537(3x25)

| סוג תעריף | סוג צריכה | קריאה קודמת | קריאה נוכחית | סה"כ צריכה בקוט"ש | מחיר לקוט"ש בא"ג | סה"כ לתשלום |
|--------------------------|-----------|-------------|--------------|-------------------|------------------|-------------|
| פרטי חשבון עבור תאריכים: | | 16/10/22 | 15/11/22 | | | |
| 767 | | 2,782.00 | 2,862.20 | 80.20 | 49.06 | 39.35 ₪ |

סה"כ לדייר:

| שיא ביקוש | סה"כ |
|-----------|---------|
| 3.12 | 80.20 |
| | 39.35 ₪ |

| | | |
|---------|--|------------------|
| 21.31 ₪ | תשלום קבוע תשלום עבור גודל חיבור בKVA (3x25) סה"כ מע"מ 17.00% | כולל מע"מ |
| 4.66 ₪ | | |
| 65.32 ₪ | | |
| 11.10 ₪ | | |
| 76.42 ₪ | סה"כ לתשלום | |

הסטוריית צריכה בקוט"ש

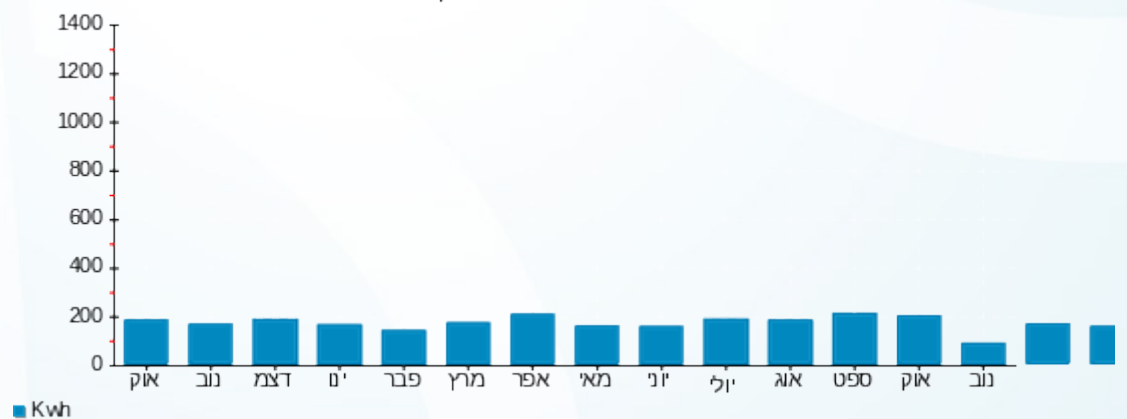



16/11/22 תאריך הפקה:
 15/11/22 תאריך קריאה נוכחית:
 16/10/22 תאריך קריאה קודמת:

שם דייר: B012 רוזנטל ורה
 שם אתר: דיור מוגן מזדיעין

לקוח/ה נכבד/ה, אנו מתכבדים להגיש את חישוב צריכת החשמל לתקופה 16/10/22 - 15/11/22:

B012 - (3x25)16226537 - 11

| סה"כ לתשלום | מחיר לקוט"ש בא"ג | סה"כ צריכה בקוט"ש | קריאה נוכחית | קריאה קודמת | סוג צריכה | סוג תעריף |
|-------------|------------------|-------------------|--------------|-------------|--------------------------|-----------|
| | | | 15/11/22 | 16/10/22 | פרטי חשבון עבור תאריכים: | |
| ₪ 87.92 | 49.06 | 179.20 | 5,076.20 | 4,897.00 | | 767 |

סה"כ לדייר:

| שיא ביקוש | סה"כ |
|-----------|---------|
| 6.00 | 179.20 |
| | ₪ 87.92 |

| | | |
|----------|--|------------------|
| ₪ 21.31 | תשלום קבוע תשלום עבור גודל חיבור בKVA (3x25) סה"כ מע"מ 17.00% | |
| ₪ 4.66 | | |
| ₪ 113.88 | | |
| ₪ 19.36 | | |
| ₪ 133.24 | סה"כ לתשלום | כולל מע"מ |

הסטוריית צריכה בקוט"ש

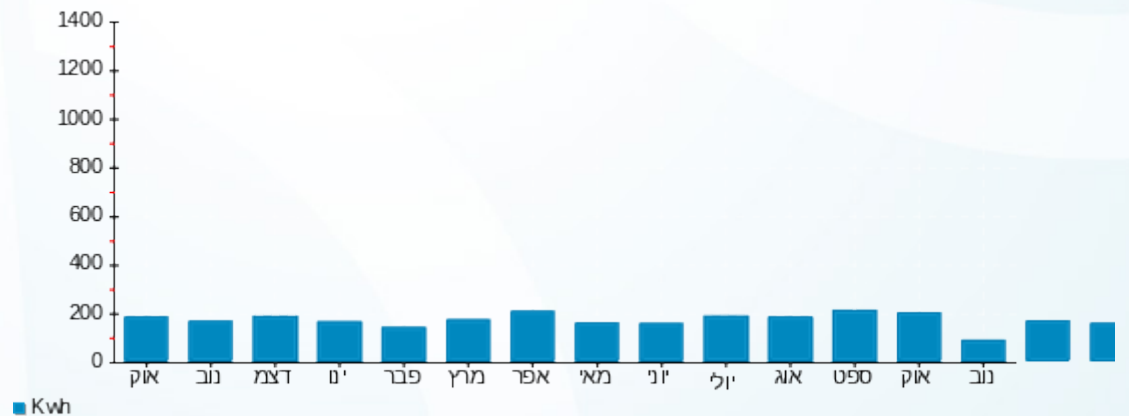



16/11/22 תאריך הפקה:
 15/11/22 תאריך קריאה נוכחית:
 16/10/22 תאריך קריאה קודמת:

שם דייר: B101 סונדרה רובינשטיין
 שם אתר: דיור מוגן מזדיעין

לקוח/ה נכבד/ה, אנו מתכבדים להגיש את חישוב צריכת החשמל לתקופה 15/11/22 - 16/10/22:

B101 סונדרה רובינשטיין - 15 - (3x25)16226507

| סה"כ לתשלום | מחיר לקוט"ש בא"ג | סה"כ צריכה בקוט"ש | קריאה נוכחית | קריאה קודמת | סוג צריכה | סוג תעריף |
|-------------|------------------|-------------------|--------------|-------------|--------------------------|-----------|
| | | | 15/11/22 | 16/10/22 | פרטי חשבון עבור תאריכים: | |
| 146.74 ₪ | 49.06 | 299.10 | 7,668.90 | 7,369.80 | | 767 |

סה"כ לדייר:

| שיא ביקוש | סה"כ |
|-----------|----------|
| | 299.10 |
| | 146.74 ₪ |

| | | |
|----------|--|------------------|
| 21.31 ₪ | תשלום קבוע תשלום עבור גודל חיבור בKVA (3x25) סה"כ מע"מ 17.00% | כולל מע"מ |
| 4.66 ₪ | | |
| 172.71 ₪ | | |
| 29.36 ₪ | | |
| 202.07 ₪ | סה"כ לתשלום | |

הסטוריית צריכה בקוט"ש

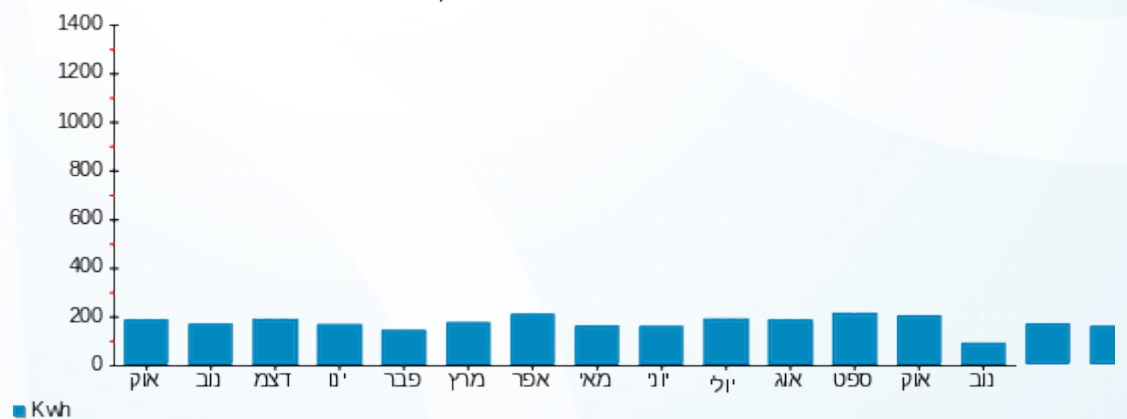



16/11/22 תאריך הפקה:
 15/11/22 תאריך קריאה נוכחית:
 16/10/22 תאריך קריאה קודמת:

שם דייר: B102 אבידב אמיתי
 שם אתר: דיור מוגן מזדיעין

לקוח/ה נכבד/ה, אנו מתכבדים להגיש את חישוב צריכת החשמל לתקופה 16/10/22 - 15/11/22:

B102 אבידב אמיתי - 1 - 16226507(3x25)

| סוג תעריף | סוג צריכה | קריאה קודמת | קריאה נוכחית | סה"כ צריכה בקוט"ש | מחיר לקוט"ש בא"ג | סה"כ לתשלום |
|-----------|-----------|-------------|--------------|-------------------|--------------------------|-------------|
| | | | 15/11/22 | 16/10/22 | פרטי חשבון עבור תאריכים: | |
| 767 | | 8,109.00 | 8,277.60 | 168.60 | 49.06 | 82.72 ₪ |

סה"כ לדייר:

| שיא ביקוש | סה"כ |
|-----------|---------|
| 3.82 | 168.60 |
| | 82.72 ₪ |

| | | |
|----------|--|------------------|
| 21.31 ₪ | תשלום קבוע תשלום עבור גודל חיבור בKVA (3x25) סה"כ מע"מ 17.00% | כולל מע"מ |
| 4.66 ₪ | | |
| 108.68 ₪ | | |
| 18.48 ₪ | | |
| 127.16 ₪ | סה"כ לתשלום | |

הסטוריית צריכה בקוט"ש

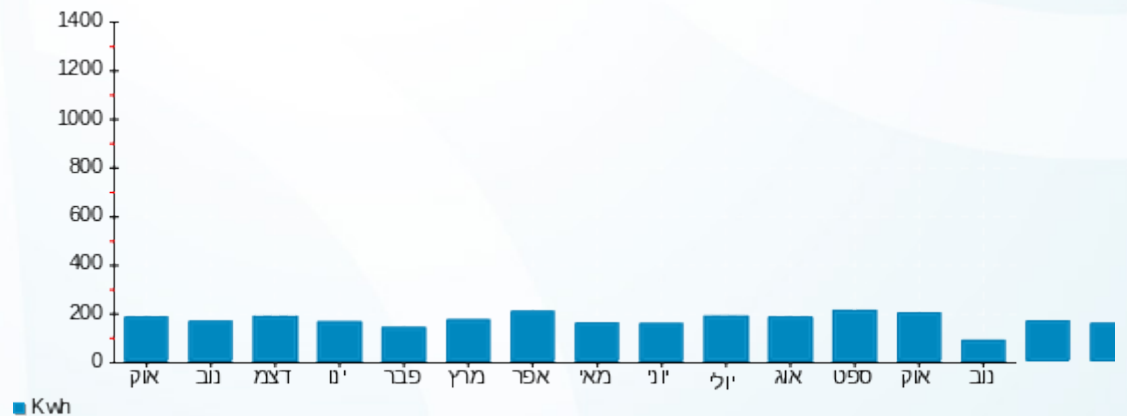



16/11/22 תאריך הפקה:
 15/11/22 תאריך קריאה נוכחית:
 16/10/22 תאריך קריאה קודמת:

שם דייר: B103 שפירא אסתר
 שם אתר: דיור מוגן מזדיעין

לקוח/ה נכבד/ה, אנו מתכבדים להגיש את חישוב צריכת החשמל לתקופה 16/10/22 - 15/11/22:

B103 - (3x25)16226507 - 2

| סה"כ לתשלום | מחיר לקוט"ש בא"ג | סה"כ צריכה בקוט"ש | קריאה נוכחית | קריאה קודמת | סוג צריכה | סוג תעריף |
|-------------|------------------|-------------------|--------------|-------------|--------------------------|-----------|
| | | | 15/11/22 | 16/10/22 | פרטי חשבון עבור תאריכים: | |
| ₪ 77.93 | 49.06 | 158.85 | 6,396.65 | 6,237.80 | | 767 |

סה"כ לדייר:

| שיא ביקוש | סה"כ |
|-----------|---------|
| 2.67 | 158.85 |
| | ₪ 77.93 |

| | | |
|----------|--|------------------|
| ₪ 21.31 | תשלום קבוע תשלום עבור גודל חיבור בKVA (3x25) סה"כ מע"מ 17.00% | כולל מע"מ |
| ₪ 4.66 | | |
| ₪ 103.90 | | |
| ₪ 17.66 | | |
| ₪ 121.56 | סה"כ לתשלום | |

הסטוריית צריכה בקוט"ש

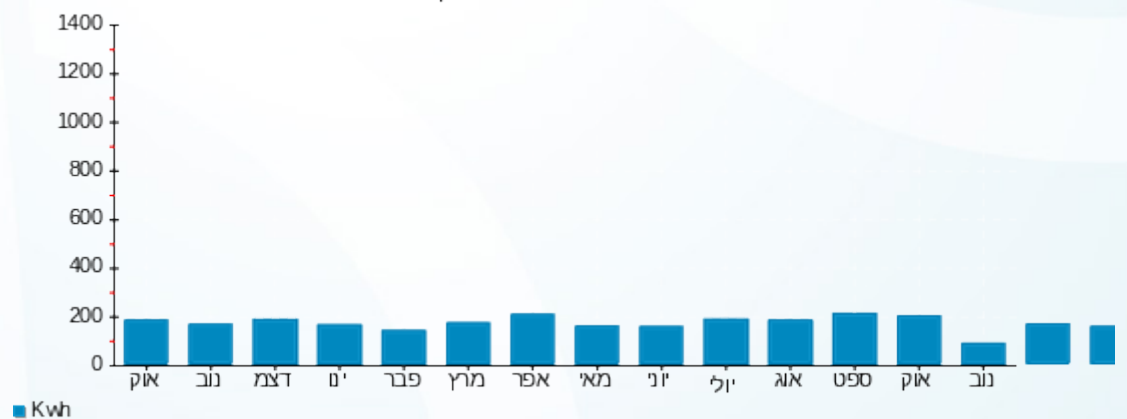



16/11/22 תאריך הפקה:
 15/11/22 תאריך קריאה נוכחית:
 16/10/22 תאריך קריאה קודמת:

שם דייר: B104 מיאורה
 שם אתר: דיור מוגן מזדיעין

לקוח/ה נכבד/ה, אנו מתכבדים להגיש את חישוב צריכת החשמל לתקופה 15/11/22 - 16/10/22:

B104 מיאורה - 3 - 16226507(3x25)

| סה"כ לתשלום | מחיר לקוט"ש בא"ג | סה"כ צריכה בקוט"ש | קריאה נוכחית | קריאה קודמת | סוג צריכה | סוג תעריף |
|-------------|------------------|-------------------|--------------|-------------|--------------------------|-----------|
| | | | 15/11/22 | 16/10/22 | פרטי חשבון עבור תאריכים: | |
| ₪ 45.31 | 49.06 | 92.35 | 4,053.75 | 3,961.40 | | 767 |

סה"כ לדייר:

| שיא ביקוש | סה"כ |
|-----------|---------|
| 3.26 | 92.35 |
| | ₪ 45.31 |

| | | |
|---------|--|------------------|
| ₪ 21.31 | תשלום קבוע תשלום עבור גודל חיבור בKVA (3x25) סה"כ מע"מ 17.00% | כולל מע"מ |
| ₪ 4.66 | | |
| ₪ 71.28 | | |
| ₪ 12.12 | | |
| ₪ 83.39 | סה"כ לתשלום | |

הסטוריית צריכה בקוט"ש

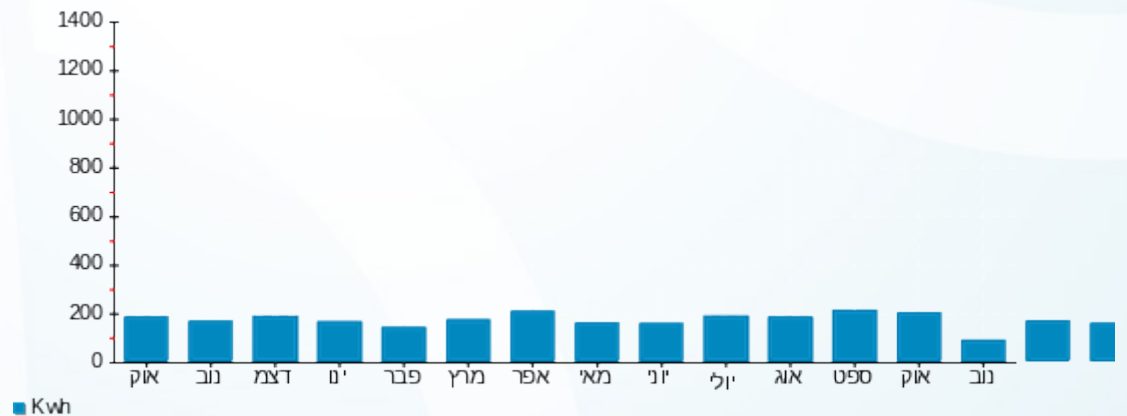



16/11/22 תאריך הפקדה:
 15/11/22 תאריך קריאה נוכחית:
 16/10/22 תאריך קריאה קודמת:

שם דייר: B105 וייס ליאה
 שם אתר: דיור מוגן מזדיעין

לקוח/ה נכבד/ה, אנו מתכבדים להגיש את חישוב צריכת החשמל לתקופה 15/11/22 - 16/10/22:

B105 וייס ליאה - 4 - (3x25)16226507

| סה"כ לתשלום | מחיר לקוט"ש בא"ג | סה"כ צריכה בקוט"ש | קריאה נוכחית | קריאה קודמת | סוג צריכה | סוג תעריף |
|-------------|------------------|-------------------|--------------|-------------|--------------------------|-----------|
| | | | 15/11/22 | 16/10/22 | פרטי חשבון עבור תאריכים: | |
| 38.88 ₪ | 49.06 | 79.25 | 5,565.05 | 5,485.80 | | 767 |

סה"כ לדייר:

| שיא ביקוש | סה"כ |
|-----------|---------|
| 2.93 | 79.25 |
| | 38.88 ₪ |

| | | |
|---------|--|------------------|
| 21.31 ₪ | תשלום קבוע תשלום עבור גודל חיבור בKVA (3x25) סה"כ מע"מ 17.00% | כולל מע"מ |
| 4.66 ₪ | | |
| 64.85 ₪ | | |
| 11.02 ₪ | | |
| 75.87 ₪ | סה"כ לתשלום | |

הסטוריית צריכה בקוט"ש

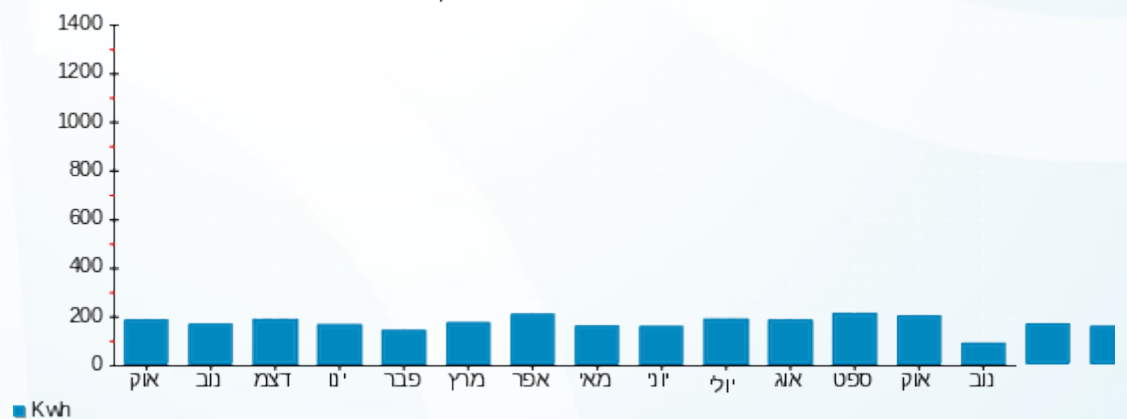



16/11/22 תאריך הפקה:
 15/11/22 תאריך קריאה נוכחית:
 16/10/22 תאריך קריאה קודמת:

שם דייר: B106 עדנה בלס
 שם אתר: דיור מוגן מזדיעין

לקוח/ה נכבד/ה, אנו מתכבדים להגיש את חישוב צריכת החשמל לתקופה 16/10/22 - 15/11/22:

B106 עדנה בלס - 5 - (3x25)16226507

| סוג תעריף | סוג צריכה | קריאה קודמת | קריאה נוכחית | סה"כ צריכה בקוט"ש | מחיר לקוט"ש בא"ג | סה"כ לתשלום |
|-----------|-----------|-------------|--------------|-------------------|--------------------------|-------------|
| | | | 15/11/22 | 16/10/22 | פרטי חשבון עבור תאריכים: | |
| 767 | | 9,292.45 | 9,482.35 | 189.90 | 49.06 | 93.16 ₪ |

סה"כ לדייר:

| שיא ביקוש | סה"כ |
|-----------|---------|
| 4.86 | 189.90 |
| | 93.16 ₪ |

| | | |
|----------|--|------------------|
| 21.31 ₪ | תשלום קבוע תשלום עבור גודל חיבור בKVA (3x25) סה"כ מע"מ 17.00% | כולל מע"מ |
| 4.66 ₪ | | |
| 119.13 ₪ | | |
| 20.25 ₪ | | |
| 139.39 ₪ | סה"כ לתשלום | |

הסטוריית צריכה בקוט"ש

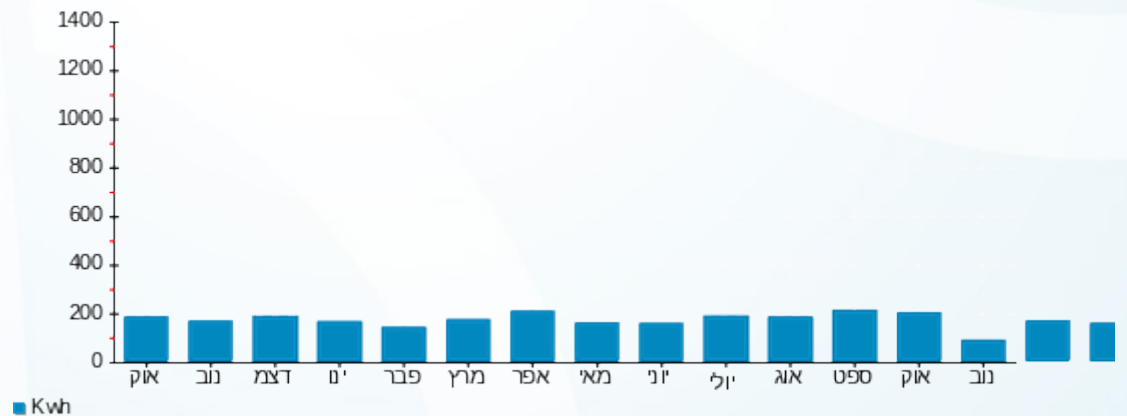

16/11/22 תאריך הפקה:
 15/11/22 תאריך קריאה נוכחית:
 16/10/22 תאריך קריאה קודמת:

שם דייר: B107 כבירי ג'ודי
 שם אתר: דיור מוגן מודיעין

לקוח/ה נכבד/ה, אנו מתכבדים להגיש את חישוב צריכת החשמל לתקופה 16/10/22 - 15/11/22:

B107 כבירי ג'ודי - 6 - (3x25)16226507

| סוג תעריף | סוג צריכה | קריאה קודמת | קריאה נוכחית | סה"כ צריכה בקוט"ש | מחיר לקוט"ש בא"ג | סה"כ לתשלום |
|--------------------------|-----------|-------------|--------------|-------------------|------------------|-------------|
| פרטי חשבון עבור תאריכים: | | 16/10/22 | 15/11/22 | | | |
| 767 | | 7,040.50 | 7,246.00 | 205.50 | 49.06 | 100.82 ₪ |

סה"כ לדייר:

| סה"כ | שיא ביקוש |
|----------|-----------|
| 205.50 | 5.47 |
| 100.82 ₪ | |

| תשלום קבוע | תשלום עבור גודל חיבור ב-KVA (3x25) | סה"כ | מע"מ 17.00% | סה"כ לתשלום | כולל מע"מ |
|------------|------------------------------------|----------|-------------|-------------|-----------|
| 21.31 ₪ | 4.66 ₪ | 126.79 ₪ | 21.55 ₪ | 148.34 ₪ | |

התפלגות חיוב בש"ח לפי תעו"ז

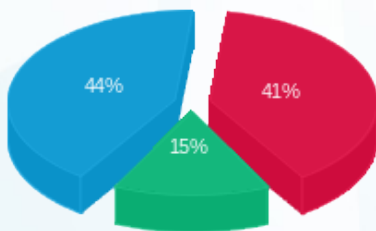

פסגה (41.19 ₪) ■
 גבע (15.23 ₪) ■
 שפל (44.40 ₪) ■

הסטוריית צריכה בקוט"ש

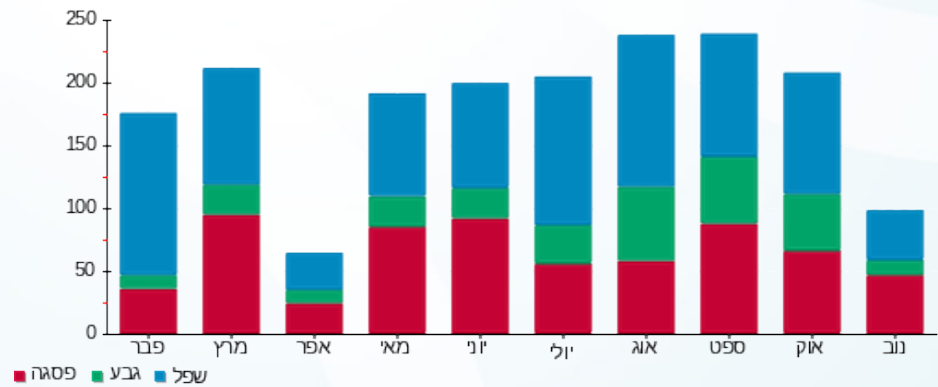



16/11/22 תאריך הפקה:
 15/11/22 תאריך קריאה נוכחית:
 16/10/22 תאריך קריאה קודמת:

שם דייר: B108 פרידמן סטלה
 שם אתר: דיור מוגן מזדיעין

לקוח/ה נכבד/ה, אנו מתכבדים להגיש את חישוב צריכת החשמל לתקופה 15/11/22 - 16/10/22:

B108 פרידמן סטלה - 7 - 16226507(3x25)

| סוג תעריף | סוג צריכה | קריאה קודמת | קריאה נוכחית | סה"כ צריכה בקוט"ש | מחיר לקוט"ש בא"ג | סה"כ לתשלום |
|-----------|-----------|-------------|--------------|-------------------|--------------------------|-------------|
| | | | 15/11/22 | 16/10/22 | פרטי חשבון עבור תאריכים: | |
| 767 | | 7,863.95 | 8,042.90 | 178.95 | 49.06 | 87.79 ₪ |

סה"כ לדייר:

| שיא ביקוש | סה"כ |
|-----------|---------|
| 4.44 | 178.95 |
| | 87.79 ₪ |

| | | |
|----------|--|------------------|
| 21.31 ₪ | תשלום קבוע תשלום עבור גודל חיבור בKVA (3x25) סה"כ מע"מ 17.00% | כולל מע"מ |
| 4.66 ₪ | | |
| 113.76 ₪ | | |
| 19.34 ₪ | | |
| 133.10 ₪ | סה"כ לתשלום | |

הסטוריית צריכה בקוט"ש

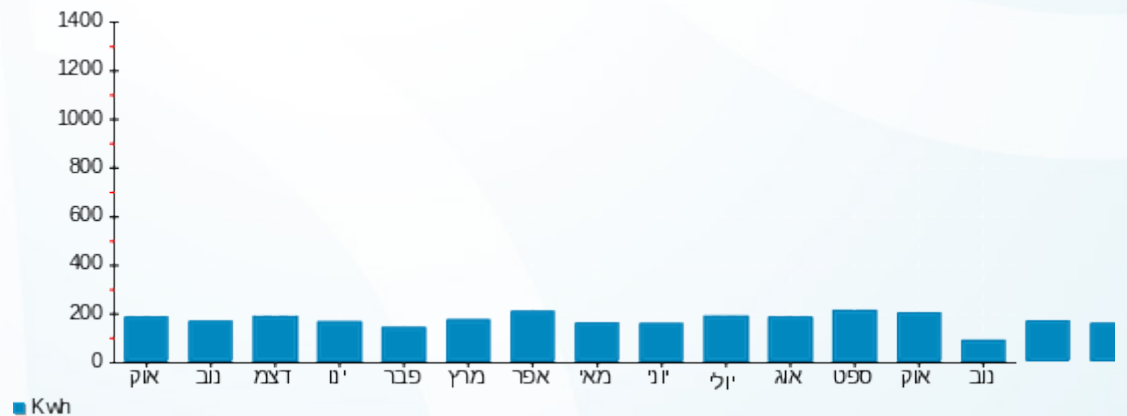



16/11/22 תאריך הפקה:
 15/11/22 תאריך קריאה נוכחית:
 16/10/22 תאריך קריאה קודמת:

שם דייר: B109 וולפמן יוסף לאה
 שם אתר: דיור מוגן מזדיעין

לקוח/ה נכבד/ה, אנו מתכבדים להגיש את חישוב צריכת החשמל לתקופה 15/11/22 - 16/10/22:

B109 - (3x25)16226507 - 8

| סה"כ לתשלום | מחיר לקוט"ש בא"ג | סה"כ צריכה בקוט"ש | קריאה נוכחית | קריאה קודמת | סוג צריכה | סוג תעריף |
|-------------|------------------|-------------------|--------------|-------------|--------------------------|-----------|
| | | | 15/11/22 | 16/10/22 | פרטי חשבון עבור תאריכים: | |
| 107.00 ₪ | 49.06 | 218.10 | 9,858.85 | 9,640.75 | | 767 |

סה"כ לדייר:

| שיא ביקוש | סה"כ |
|-----------|----------|
| 5.46 | 218.10 |
| | 107.00 ₪ |

| | | |
|----------|--|------------------|
| 21.31 ₪ | תשלום קבוע תשלום עבור גודל חיבור בKVA (3x25) סה"כ מע"מ 17.00% | כולל מע"מ |
| 4.66 ₪ | | |
| 132.97 ₪ | | |
| 22.60 ₪ | | |
| 155.57 ₪ | סה"כ לתשלום | |

הסטוריית צריכה בקוט"ש

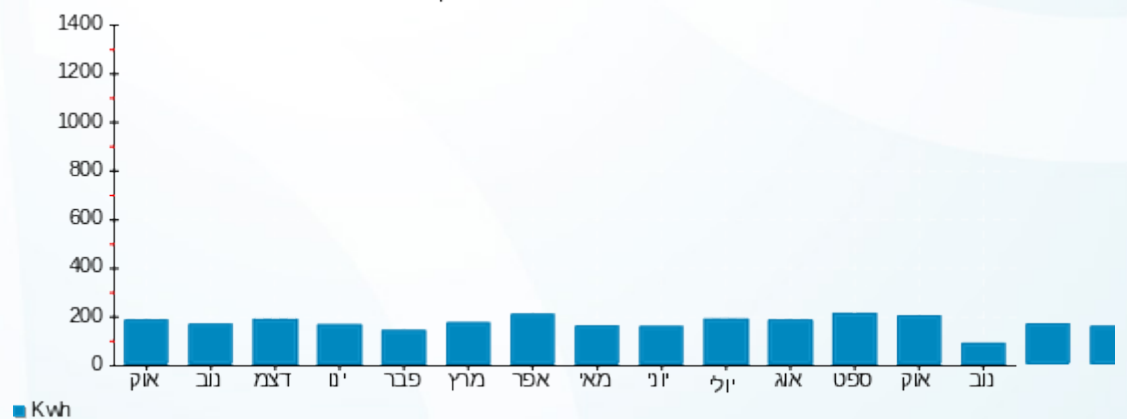

16/11/22 תאריך הפקה:
 15/11/22 תאריך קריאה נוכחית:
 16/10/22 תאריך קריאה קודמת:

שם דייר: B110 שרון נילי וצבי
 שם אתר: דיור מוגן מודיעין

לקוח/ה נכבד/ה, אנו מתכבדים להגיש את חישוב צריכת החשמל לתקופה 15/11/22 - 16/10/22:

B110 שרון נילי וצבי - 9 - 16226507(3x25)

| סוג תעריף | סוג צריכה | קריאה קודמת | קריאה נוכחית | סה"כ צריכה בקוט"ש | מחיר לקוט"ש בא"ג | סה"כ לתשלום |
|-----------|-----------|-------------|--------------|-------------------|--------------------------|-------------|
| | | | 15/11/22 | 16/10/22 | פרטי חשבון עבור תאריכים: | |
| 767 | | 7,209.95 | 7,414.85 | 204.90 | 49.06 | 100.52 ₪ |

סה"כ לדייר:

| סה"כ | שיא ביקוש |
|----------|-----------|
| 204.90 | 5.49 |
| 100.52 ₪ | |

| תשלום קבוע | תשלום עבור גודל חיבור בKVA (3x25) | סה"כ | מע"מ 17.00% | סה"כ לתשלום | כולל מע"מ |
|------------|-----------------------------------|----------|-------------|-------------|-----------|
| 21.31 ₪ | 4.66 ₪ | 126.49 ₪ | 21.50 ₪ | 148.00 ₪ | |

התפלגות חיוב בש"ח לפי תעו"ז

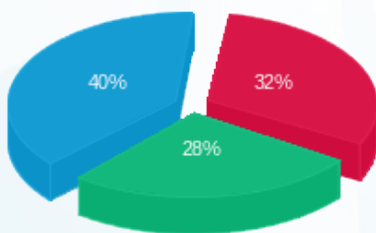

פסגה (32.16 ₪)
 גבע (28.11 ₪)
 שפל (40.25 ₪)

הסטוריית צריכה בקוט"ש

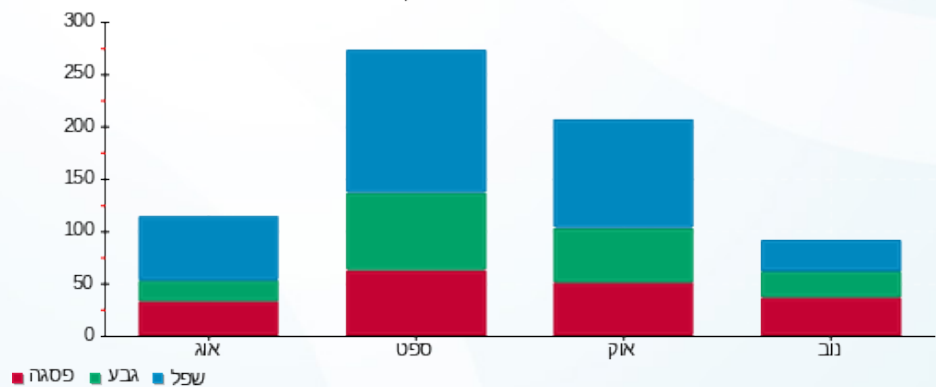



16/11/22 תאריך הפקה:
 15/11/22 תאריך קריאה נוכחית:
 16/10/22 תאריך קריאה קודמת:

שם דייר: B111 בקר מנחם
 שם אתר: דיור מוגן מזדיעין

לקוח/ה נכבד/ה, אנו מתכבדים להגיש את חישוב צריכת החשמל לתקופה 16/10/22 - 15/11/22:

B111 בקר מנחם - 10 - 16226507(3x25)

| סוג תעריף | סוג צריכה | קריאה קודמת | קריאה נוכחית | סה"כ צריכה בקוט"ש | מחיר לקוט"ש בא"ג | סה"כ לתשלום |
|-----------|-----------|-------------|--------------|-------------------|--------------------------|-------------|
| | | | 15/11/22 | 16/10/22 | פרטי חשבון עבור תאריכים: | |
| 767 | | 5,875.20 | 6,025.05 | 149.85 | 49.06 | 73.52 ₪ |

סה"כ לדייר:

| שיא ביקוש | סה"כ |
|-----------|---------|
| 4.36 | 149.85 |
| | 73.52 ₪ |

| | | |
|----------|--|------------------|
| 21.31 ₪ | תשלום קבוע תשלום עבור גודל חיבור בKVA (3x25) סה"כ מע"מ 17.00% | כולל מע"מ |
| 4.66 ₪ | | |
| 99.49 ₪ | | |
| 16.91 ₪ | | |
| 116.40 ₪ | סה"כ לתשלום | |

הסטוריית צריכה בקוט"ש

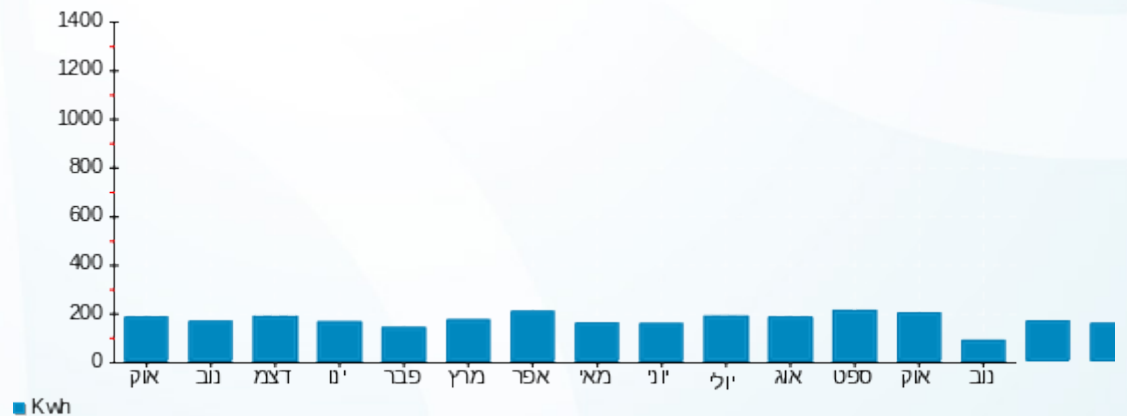

16/11/22 תאריך הפקה:
 15/11/22 תאריך קריאה נוכחית:
 16/10/22 תאריך קריאה קודמת:

שם דייר: B112 וולף אדי בטי
 שם אתר: דיור מוגן מזדיעין

לקוח/ה נכבד/ה, אנו מתכבדים להגיש את חישוב צריכת החשמל לתקופה 15/11/22 - 16/10/22:

B112 וולף אדי בטי - 11 - 16226507(3x25)

| סוג תעריף | סוג צריכה | קריאה קודמת | קריאה נוכחית | סה"כ צריכה בקוט"ש | מחיר לקוט"ש בא"ג | סה"כ לתשלום |
|--------------------------|-----------|-------------|--------------|-------------------|------------------|-------------|
| פרטי חשבון עבור תאריכים: | | 16/10/22 | 15/11/22 | | | |
| 767 | | 9,007.50 | 9,171.15 | 163.65 | 49.06 | 80.29 ₪ |

סה"כ לדייר:

| שיא ביקוש | סה"כ |
|-----------|---------|
| 3.55 | 163.65 |
| | 80.29 ₪ |

| | | |
|----------|--|------------------|
| 21.31 ₪ | תשלום קבוע תשלום עבור גודל חיבור בKVA (3x25) סה"כ מע"מ 17.00% | כולל מע"מ |
| 4.66 ₪ | | |
| 106.26 ₪ | | |
| 18.06 ₪ | | |
| 124.32 ₪ | סה"כ לתשלום | |

הסטוריית צריכה בקוט"ש

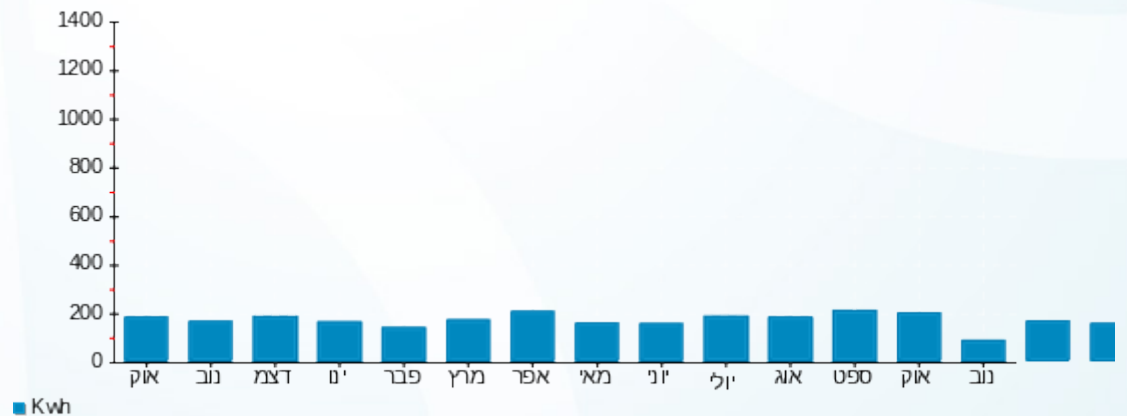



16/11/22 תאריך הפקה:
 15/11/22 תאריך קריאה נוכחית:
 16/10/22 תאריך קריאה קודמת:

שם דייר: B201 הלוי ציפורה
 שם אתר: דיור מוגן מזדיעין

לקוח/ה נכבד/ה, אנו מתכבדים להגיש את חישוב צריכת החשמל לתקופה 15/11/22 - 16/10/22:

B201 - (3x25)16226534 - 15

| סה"כ לתשלום | מחיר לקוט"ש בא"ג | סה"כ צריכה בקוט"ש | קריאה נוכחית | קריאה קודמת | סוג צריכה | סוג תעריף |
|-------------|------------------|-------------------|--------------|-------------|--------------------------|-----------|
| | | | 15/11/22 | 16/10/22 | פרטי חשבון עבור תאריכים: | |
| 121.62 ₪ | 49.06 | 247.90 | 10,040.40 | 9,792.50 | | 767 |

סה"כ לדייר:

| שיא ביקוש | סה"כ |
|-----------|----------|
| 0.001 | 247.90 |
| | 121.62 ₪ |

| | | |
|----------|--|------------------|
| 21.31 ₪ | תשלום קבוע תשלום עבור גודל חיבור בKVA (3x25) סה"כ מע"מ 17.00% | כולל מע"מ |
| 4.66 ₪ | | |
| 147.59 ₪ | | |
| 25.09 ₪ | | |
| 172.68 ₪ | סה"כ לתשלום | |

הסטוריית צריכה בקוט"ש

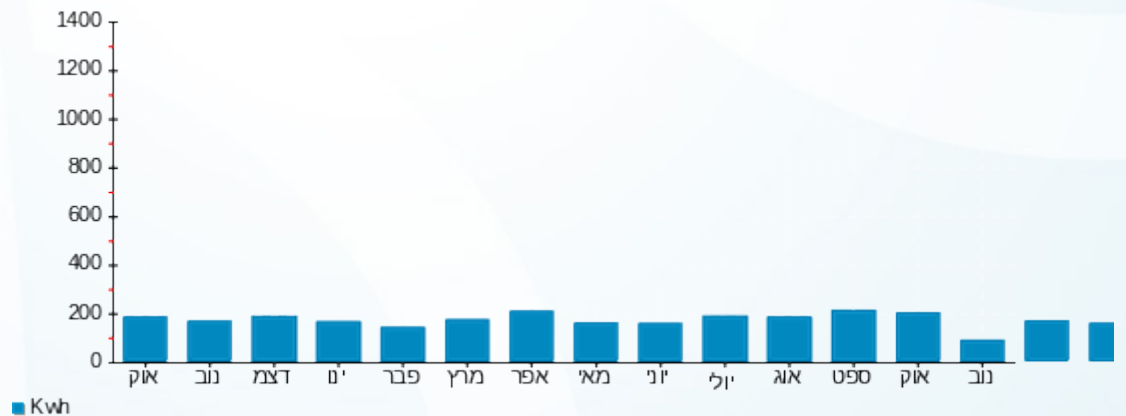



16/11/22 תאריך הפקה:
 15/11/22 תאריך קריאה נוכחית:
 16/10/22 תאריך קריאה קודמת:

שם דייר: B202 שחר מרים
 שם אתר: דיור מוגן מזדיעין

לקוח/ה נכבד/ה, אנו מתכבדים להגיש את חישוב צריכת החשמל לתקופה 16/10/22 - 15/11/22:

B202 שחר מרים - 1 - 16226534(3x25)

| סוג תעריף | סוג צריכה | קריאה קודמת | קריאה נוכחית | סה"כ צריכה בקוט"ש | מחיר לקוט"ש בא"ג | סה"כ לתשלום |
|--------------------------|-----------|-------------|--------------|-------------------|------------------|-------------|
| פרטי חשבון עבור תאריכים: | | 16/10/22 | 15/11/22 | | | |
| 767 | | 5,792.60 | 5,969.15 | 176.55 | 49.06 | 86.62 ₪ |

סה"כ לדייר:

| שיא ביקוש | סה"כ |
|-----------|---------|
| 4.82 | 176.55 |
| | 86.62 ₪ |

| | | |
|----------|--|------------------|
| 21.31 ₪ | תשלום קבוע תשלום עבור גודל חיבור בKVA (3x25) סה"כ מע"מ 17.00% | |
| 4.66 ₪ | | |
| 112.58 ₪ | | |
| 19.14 ₪ | | |
| 131.72 ₪ | סה"כ לתשלום | כולל מע"מ |

הסטוריית צריכה בקוט"ש

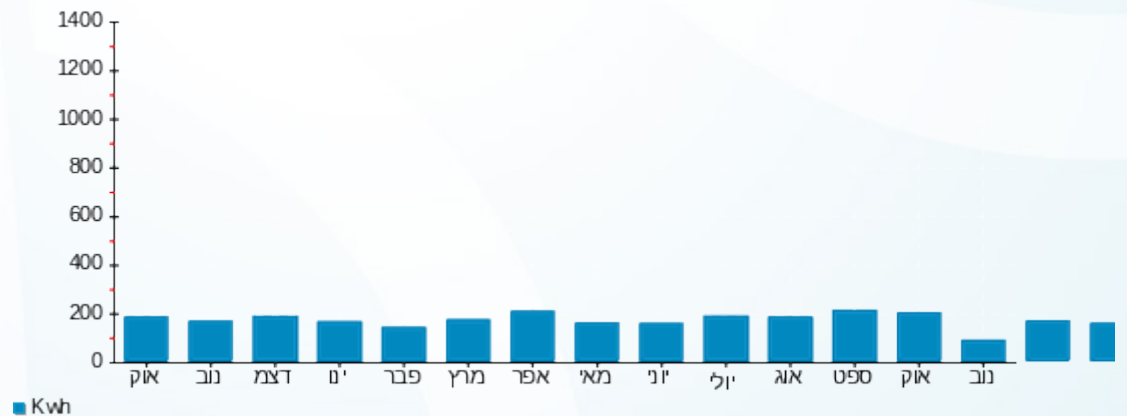

16/11/22 תאריך הפקה:
 15/11/22 תאריך קריאה נוכחית:
 16/10/22 תאריך קריאה קודמת:

שם דייר: B204 ברדה ניסים שרה
 שם אתר: דיור מוגן מזדיעין

לקוח/ה נכבד/ה, אנו מתכבדים להגיש את חישוב צריכת החשמל לתקופה 16/10/22 - 15/11/22:

B204 ברדה ניסים שרה - 3 - 16226534(3x25)

| סוג תעריף | סוג צריכה | קריאה קודמת | קריאה נוכחית | סה"כ צריכה בקוט"ש | מחיר לקוט"ש בא"ג | סה"כ לתשלום |
|--------------------------|-----------|-------------|--------------|-------------------|------------------|-------------|
| פרטי חשבון עבור תאריכים: | | 16/10/22 | 15/11/22 | | | |
| 767 | | 10,979.35 | 11,168.60 | 189.25 | 49.06 | 92.85 ₪ |

סה"כ לדייר:

| שיא ביקוש | סה"כ |
|-----------|---------|
| 5.43 | 189.25 |
| | 92.85 ₪ |

| | | |
|----------|--|------------------|
| 21.31 ₪ | תשלום קבוע תשלום עבור גודל חיבור בKVA (3x25) סה"כ מע"מ 17.00% | כולל מע"מ |
| 4.66 ₪ | | |
| 118.81 ₪ | | |
| 20.20 ₪ | | |
| 139.01 ₪ | סה"כ לתשלום | |

הסטוריית צריכה בקוט"ש

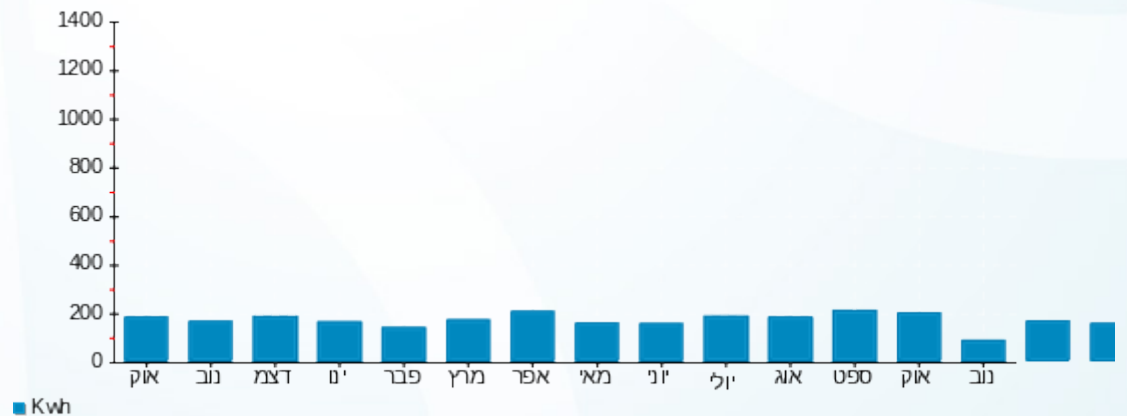

16/11/22 תאריך הפקה:
 15/11/22 תאריך קריאה נוכחית:
 16/10/22 תאריך קריאה קודמת:

שם דייר: B205 אגני בנגמין
 שם אתר: דיור מוגן מזדיעין

לקוח/ה נכבד/ה, אנו מתכבדים להגיש את חישוב צריכת החשמל לתקופה 15/11/22 - 16/10/22:

B205 אגני בנגמין - 4 - 16226534(3x25)

| סה"כ לתשלום | מחיר לקוט"ש בא"ג | סה"כ צריכה בקוט"ש | קריאה נוכחית | קריאה קודמת | סוג צריכה | סוג תעריף |
|-------------|------------------|-------------------|--------------|-------------|--------------------------|-----------|
| | | | 15/11/22 | 16/10/22 | פרטי חשבון עבור תאריכים: | |
| ₪ 41.06 | 49.06 | 83.70 | 4,998.05 | 4,914.35 | | 767 |

סה"כ לדייר:

| שיא ביקוש | סה"כ |
|-----------|---------|
| 2.76 | 83.70 |
| | ₪ 41.06 |

| | | |
|---------|--|------------------|
| ₪ 21.31 | תשלום קבוע | |
| ₪ 4.66 | תשלום עבור גודל חיבור בKVA (3x25) | |
| ₪ 67.03 | סה"כ | |
| ₪ 11.40 | מע"מ 17.00% | |
| ₪ 78.43 | סה"כ לתשלום | כולל מע"מ |

הסטוריית צריכה בקוט"ש

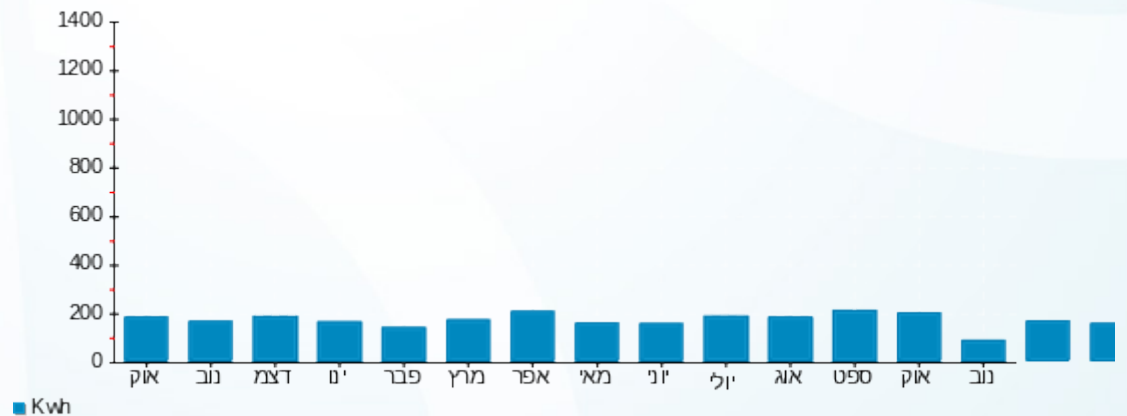

16/11/22 תאריך הפקה:
 15/11/22 תאריך קריאה נוכחית:
 16/10/22 תאריך קריאה קודמת:

שם דייר: B206 שמעוני מקסים
 שם אתר: דיור מוגן מזדיעין

לקוח/ה נכבד/ה, אנו מתכבדים להגיש את חישוב צריכת החשמל לתקופה 16/10/22 - 15/11/22:

B206 שמעוני מקסים - 5 - 16226534 (3x25)

| סוג תעריף | סוג צריכה | קריאה קודמת | קריאה נוכחית | סה"כ צריכה בקוט"ש | מחיר לקוט"ש בא"ג | סה"כ לתשלום |
|--------------------------|-----------|-------------|--------------|-------------------|------------------|-------------|
| פרטי חשבון עבור תאריכים: | | 16/10/22 | 15/11/22 | | | |
| 767 | | 5,154.65 | 5,259.45 | 104.80 | 49.06 | 51.41 ₪ |

סה"כ לדייר:

| שיא ביקוש | סה"כ |
|-----------|---------|
| 4.29 | 104.80 |
| | 51.41 ₪ |

| | | |
|---------|--|------------------|
| 21.31 ₪ | תשלום קבוע תשלום עבור גודל חיבור בKVA (3x25) סה"כ מע"מ 17.00% | כולל מע"מ |
| 4.66 ₪ | | |
| 77.38 ₪ | | |
| 13.16 ₪ | | |
| 90.54 ₪ | סה"כ לתשלום | |

הסטוריית צריכה בקוט"ש

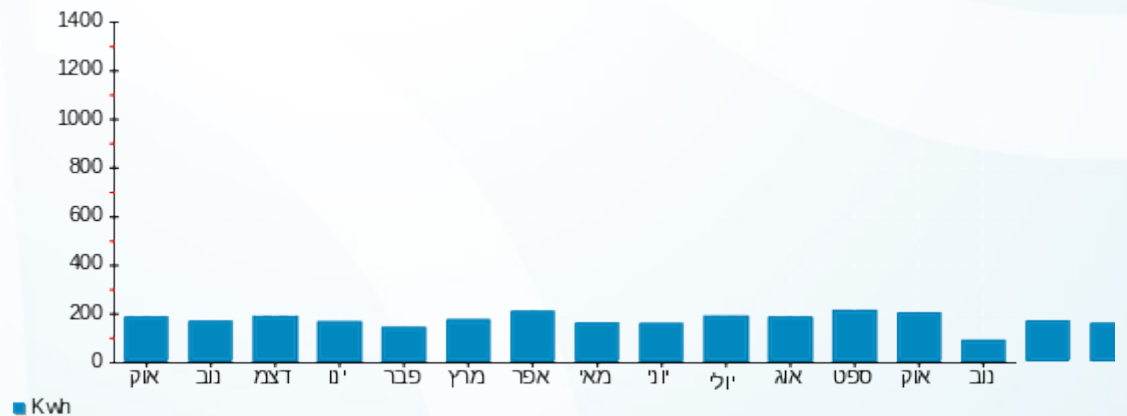



16/11/22 תאריך הפקה:
 15/11/22 תאריך קריאה נכחית:
 16/10/22 תאריך קריאה קודמת:

שם דייר: B207 אמין רחל
 שם אתר: דיור מוגן מזדיעין

לקוח/ה נכבד/ה, אנו מתכבדים להגיש את חישוב צריכת החשמל לתקופה 15/11/22 - 16/10/22:

B207 אמין רחל - 6 - 16226534(3x25)

| סוג תעריף | סוג צריכה | קריאה קודמת | קריאה נכחית | סה"כ צריכה בקוט"ש | מחיר לקוט"ש בא"ג | סה"כ לתשלום |
|--------------------------|-----------|-------------|-------------|-------------------|------------------|-------------|
| פרטי חשבון עבור תאריכים: | | 16/10/22 | 15/11/22 | | | |
| 767 | | 7,985.55 | 8,123.60 | 138.05 | 49.06 | 67.73 ₪ |

סה"כ לדייר:

| שיא ביקוש | סה"כ |
|-----------|---------|
| 4.20 | 138.05 |
| | 67.73 ₪ |

| | | |
|----------|--|------------------|
| 21.31 ₪ | תשלום קבוע תשלום עבור גודל חיבור בKVA (3x25) סה"כ מע"מ 17.00% | כולל מע"מ |
| 4.66 ₪ | | |
| 93.70 ₪ | | |
| 15.93 ₪ | | |
| 109.62 ₪ | סה"כ לתשלום | |

הסטוריית צריכה בקוט"ש

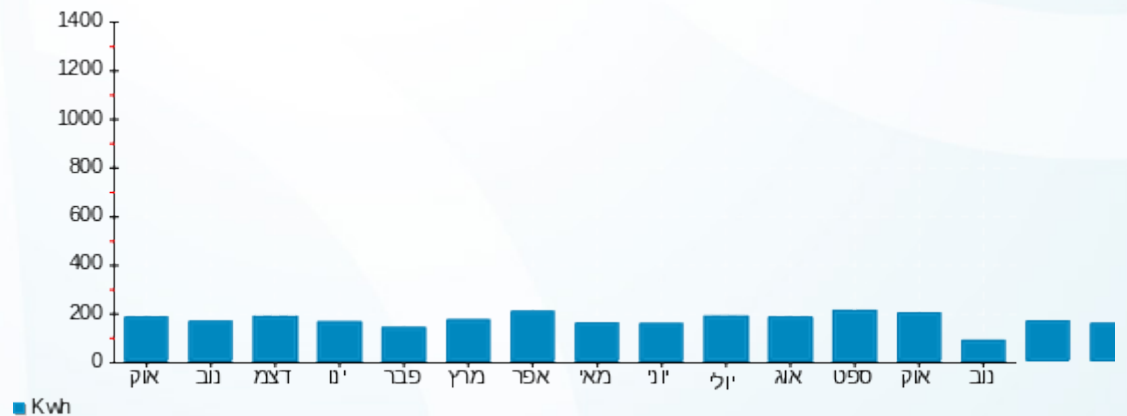



16/11/22 תאריך הפקה:
 15/11/22 תאריך קריאה נוכחית:
 16/10/22 תאריך קריאה קודמת:

שם דייר: B208 ברכה עידה
 שם אתר: דיור מוגן מזדיעין

לקוח/ה נכבד/ה, אנו מתכבדים להגיש את חישוב צריכת החשמל לתקופה 15/11/22 - 16/10/22:

B208 ברכה עידה - 7 - (3x25)16226534

| סוג תעריף | סוג צריכה | קריאה קודמת | קריאה נוכחית | סה"כ צריכה בקוט"ש | מחיר לקוט"ש בא"ג | סה"כ לתשלום |
|--------------------------|-----------|-------------|--------------|-------------------|------------------|-------------|
| פרטי חשבון עבור תאריכים: | | | | | | |
| 767 | | 16/10/22 | 15/11/22 | 111.00 | 49.06 | 54.46 ₪ |

סה"כ לדייר:

| שיא ביקוש | סה"כ |
|-----------|---------|
| 4.08 | 111.00 |
| | 54.46 ₪ |

| | | |
|---------|--|------------------|
| 21.31 ₪ | תשלום קבוע תשלום עבור גודל חיבור בKVA (3x25) סה"כ מע"מ 17.00% | כולל מע"מ |
| 4.66 ₪ | | |
| 80.43 ₪ | | |
| 13.67 ₪ | | |
| 94.10 ₪ | סה"כ לתשלום | |

הסטוריית צריכה בקוט"ש

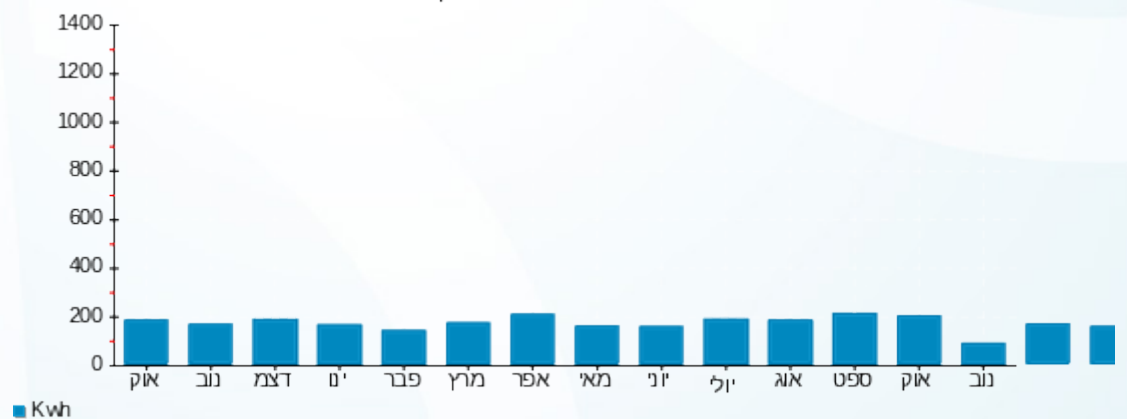

16/11/22 תאריך הפקה:
 15/11/22 תאריך קריאה נוכחית:
 16/10/22 תאריך קריאה קודמת:

שם דייר: B209 קופרמינץ סימה
 שם אתר: דיור מוגן מזדיעין

לקוח/ה נכבד/ה, אנו מתכבדים להגיש את חישוב צריכת החשמל לתקופה 16/10/22 - 15/11/22:

B209 קופרמינץ סימה - 8 - 16226534 (3x25)

| סוג תעריף | סוג צריכה | קריאה קודמת | קריאה נוכחית | סה"כ צריכה בקוט"ש | מחיר לקוט"ש בא"ג | סה"כ לתשלום |
|--------------------------|-----------|-------------|--------------|-------------------|------------------|-------------|
| פרטי חשבון עבור תאריכים: | | 16/10/22 | 15/11/22 | | | |
| 767 | | 10,573.55 | 10,718.10 | 144.55 | 49.06 | 70.92 ₪ |

סה"כ לדייר:

| סה"כ | שיא ביקוש |
|---------|-----------|
| 144.55 | 5.88 |
| 70.92 ₪ | |

| תשלום קבוע | תשלום עבור גודל חיבור בKVA (3x25) | סה"כ | מע"מ 17.00% | סה"כ לתשלום | כולל מע"מ |
|------------|-----------------------------------|---------|-------------|-------------|-----------|
| 21.31 ₪ | 4.66 ₪ | 96.89 ₪ | 16.47 ₪ | 113.36 ₪ | |

התפלגות חיוב בש"ח לפי תעו"ז

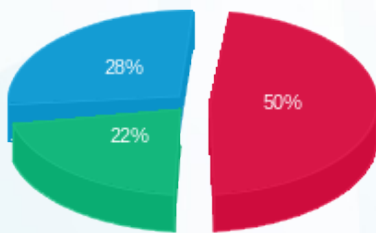

פסגה (₪ 35.47) ■
 גבע (₪ 15.50) ■
 שפל (₪ 19.94) ■

הסטוריית צריכה בקוט"ש

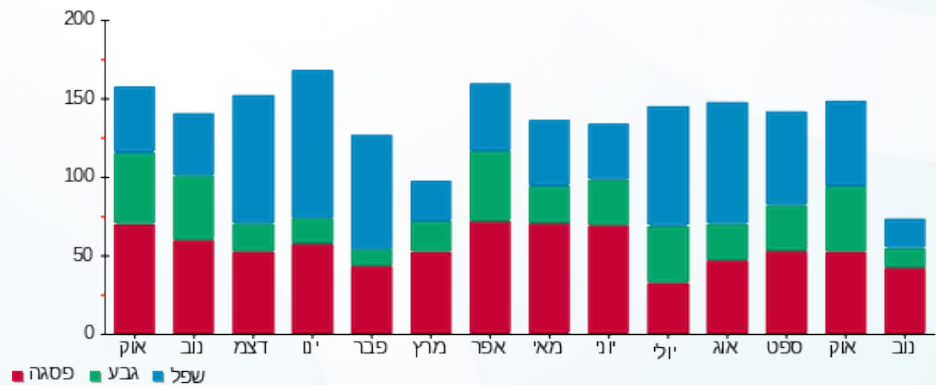



16/11/22 תאריך הפקה:
 15/11/22 תאריך קריאה נוכחית:
 16/10/22 תאריך קריאה קודמת:

שם דייר: B210 גור אריה אסתר
 שם אתר: דיור מוגן מודיעין

לקוח/ה נכבד/ה, אנו מתכבדים להגיש את חישוב צריכת החשמל לתקופה 16/10/22 - 15/11/22:

B210 גור אריה אסתר - 9 - (3x25)16226534

| סוג תעריף | סוג צריכה | קריאה קודמת | קריאה נוכחית | סה"כ צריכה בקוט"ש | מחיר לקוט"ש בא"ג | סה"כ לתשלום |
|-----------|-----------|-------------|--------------|-------------------|--------------------------|-------------|
| | | | 15/11/22 | 16/10/22 | פרטי חשבון עבור תאריכים: | |
| 767 | | 14,107.90 | 14,394.55 | 286.65 | 49.06 | 140.63 ₪ |

סה"כ לדייר:

| שיא ביקוש | סה"כ |
|-----------|----------|
| 6.53 | 286.65 |
| | 140.63 ₪ |

| | | |
|----------|--|------------------|
| 21.31 ₪ | תשלום קבוע תשלום עבור גודל חיבור בKVA (3x25) סה"כ מע"מ 17.00% | כולל מע"מ |
| 4.66 ₪ | | |
| 166.60 ₪ | | |
| 28.32 ₪ | | |
| 194.92 ₪ | סה"כ לתשלום | |

הסטוריית צריכה בקוט"ש

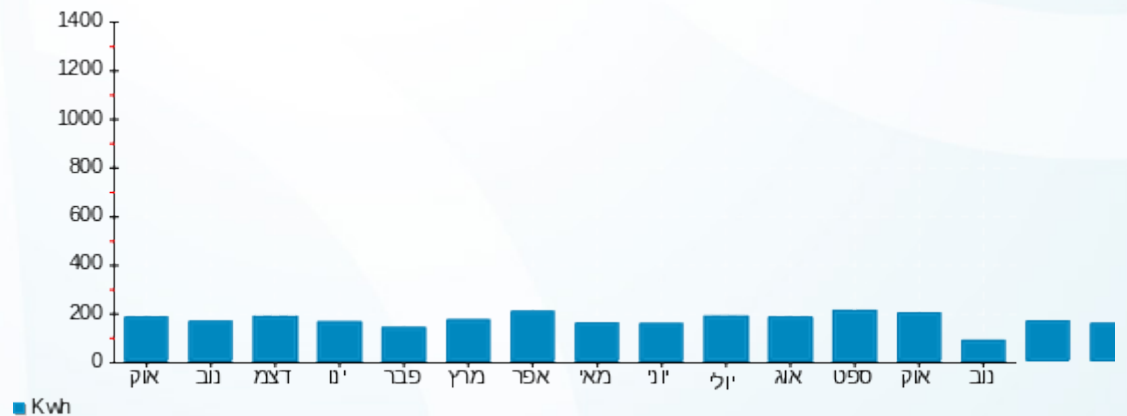

16/11/22 תאריך הפקה:
 15/11/22 תאריך קריאה נוכחית:
 16/10/22 תאריך קריאה קודמת:

שם דייר: B211 אשכנזי רחל
 שם אתר: דיור מוגן מזדיעין

לקוח/ה נכבד/ה, אנו מתכבדים להגיש את חישוב צריכת החשמל לתקופה 16/10/22 - 15/11/22:

B211 אשכנזי רחל - 10 - (3x25)16226534

| סוג תעריף | סוג צריכה | קריאה קודמת | קריאה נוכחית | סה"כ צריכה בקוט"ש | מחיר לקוט"ש בא"ג | סה"כ לתשלום |
|--------------------------|-----------|-------------|--------------|-------------------|------------------|-------------|
| פרטי חשבון עבור תאריכים: | | 16/10/22 | 15/11/22 | | | |
| 767 | | 5,999.00 | 6,060.00 | 61.00 | 49.06 | 29.93 ₪ |

סה"כ לדייר:

| סה"כ | שיא ביקוש |
|---------|-----------|
| 61.00 | 4.33 |
| 29.93 ₪ | |

| תשלום קבוע | תשלום עבור גודל חיבור ב-KVA (3x25) | סה"כ | מע"מ 17.00% | סה"כ לתשלום | כולל מע"מ |
|------------|------------------------------------|---------|-------------|-------------|-----------|
| 21.31 ₪ | 4.66 ₪ | 55.90 ₪ | 9.50 ₪ | 65.40 ₪ | |

התפלגות חיוב בש"ח לפי תעו"ז

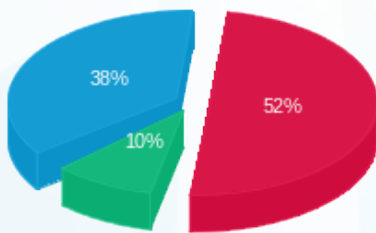

פסגה (15.67 ₪) ■
 גבע (2.92 ₪) ■
 שפל (11.33 ₪) ■

הסטוריית צריכה בקוט"ש

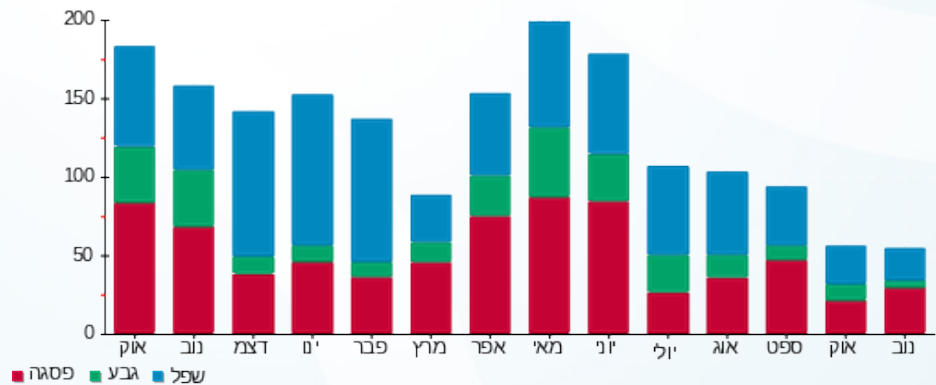

16/11/22 תאריך הפקה:
 15/11/22 תאריך קריאה נוכחית:
 16/10/22 תאריך קריאה קודמת:

שם דייר: B212 בהט יעקב
 שם אתר: דיור מוגן מזדיעין

לקוח/ה נכבד/ה, אנו מתכבדים להגיש את חישוב צריכת החשמל לתקופה 16/10/22 - 15/11/22:

B212 בהט יעקב - 11 - 16226534(3x25)

| סוג תעריף | סוג צריכה | קריאה קודמת | קריאה נוכחית | סה"כ צריכה בקוט"ש | מחיר לקוט"ש בא"ג | סה"כ לתשלום |
|--------------------------|-----------|-------------|--------------|-------------------|------------------|-------------|
| פרטי חשבון עבור תאריכים: | | 16/10/22 | 15/11/22 | | | |
| 767 | | 3,617.75 | 3,744.80 | 127.05 | 49.06 | 62.33 ₪ |

סה"כ לדייר:

| שיא ביקוש | סה"כ |
|-----------|---------|
| 3.14 | 127.05 |
| | 62.33 ₪ |

| | | |
|----------|--|------------------|
| 21.31 ₪ | תשלום קבוע תשלום עבור גודל חיבור בKVA (3x25) סה"כ מע"מ 17.00% | כולל מע"מ |
| 4.66 ₪ | | |
| 88.30 ₪ | | |
| 15.01 ₪ | | |
| 103.31 ₪ | סה"כ לתשלום | |

הסטוריית צריכה בקוט"ש

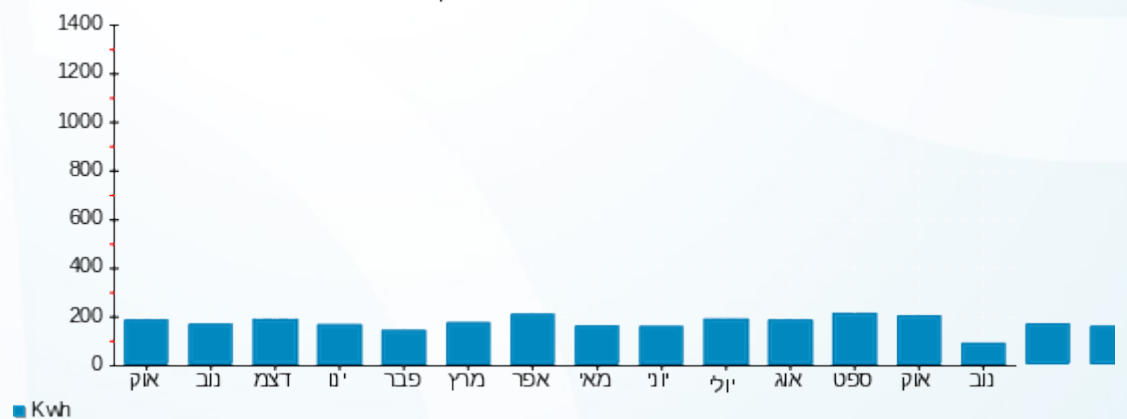

16/11/22 תאריך הפקה:
 15/11/22 תאריך קריאה נוכחית:
 16/10/22 תאריך קריאה קודמת:

שם דייר: B213 שחם חמדה
 שם אתר: דיור מוגן מודיעין

לקוח/ה נכבד/ה, אנו מתכבדים להגיש את חישוב צריכת החשמל לתקופה 15/11/22 - 16/10/22:

B213 שחם חמדה - 12 - (3x25)16226534

| סוג תעריף | סוג צריכה | קריאה קודמת | קריאה נוכחית | סה"כ צריכה בקוט"ש | מחיר לקוט"ש בא"ג | סה"כ לתשלום |
|-----------|-----------|-------------|--------------|-------------------|--------------------------|-------------|
| | | | 15/11/22 | 16/10/22 | פרטי חשבון עבור תאריכים: | |
| 767 | | 5,303.20 | 5,483.75 | 180.55 | 49.06 | 88.58 ₪ |

סה"כ לדייר:

| שיא ביקוש | סה"כ |
|-----------|---------|
| 5.07 | 180.55 |
| | 88.58 ₪ |

| תשלום קבוע | תשלום עבור גודל חיבור ב-KVA (3x25) | סה"כ | מע"מ 17.00% | סה"כ לתשלום | כולל מע"מ |
|------------|------------------------------------|----------|-------------|-------------|-----------|
| 21.31 ₪ | 4.66 ₪ | 114.55 ₪ | 19.47 ₪ | 134.02 ₪ | |

התפלגות חיוב בש"ח לפי תעו"ז

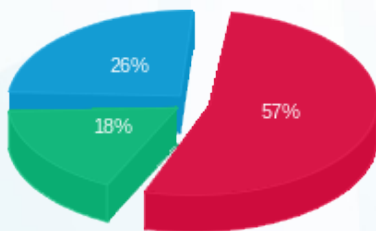

פסגה (50.11 ₪)
 גבע (15.60 ₪)
 שפל (22.86 ₪)

הסטוריית צריכה בקוט"ש

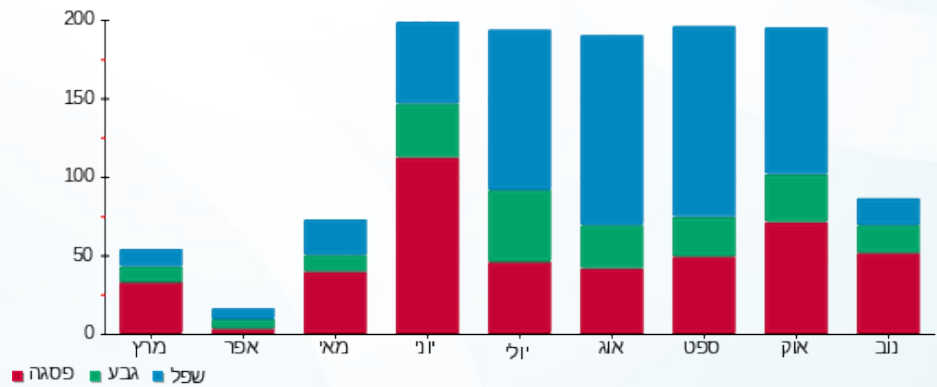

16/11/22 תאריך הפקה:
 15/11/22 תאריך קריאה נוכחית:
 16/10/22 תאריך קריאה קודמת:

שם דייר: B214 מנחם שרה
 שם אתר: דיור מוגן מזדיעין

לקוח/ה נכבד/ה, אנו מתכבדים להגיש את חישוב צריכת החשמל לתקופה 16/10/22 - 15/11/22:

B214 מנחם שרה - 13 - 16226534(3x25)

| סוג תעריף | סוג צריכה | קריאה קודמת | קריאה נוכחית | סה"כ צריכה בקוט"ש | מחיר לקוט"ש בא"ג | סה"כ לתשלום |
|--------------------------|-----------|-------------|--------------|-------------------|------------------|-------------|
| פרטי חשבון עבור תאריכים: | | 16/10/22 | 15/11/22 | | | |
| 767 | | 7,490.20 | 7,770.40 | 280.20 | 49.06 | 137.47 ₪ |

סה"כ לדייר:

| שיא ביקוש | סה"כ |
|-----------|----------|
| 5.70 | 280.20 |
| | 137.47 ₪ |

| | | |
|----------|--|------------------|
| 21.31 ₪ | תשלום קבוע תשלום עבור גודל חיבור בKVA (3x25) סה"כ מע"מ 17.00% | |
| 4.66 ₪ | | |
| 163.44 ₪ | | |
| 27.78 ₪ | | |
| 191.22 ₪ | סה"כ לתשלום | כולל מע"מ |

הסטוריית צריכה בקוט"ש

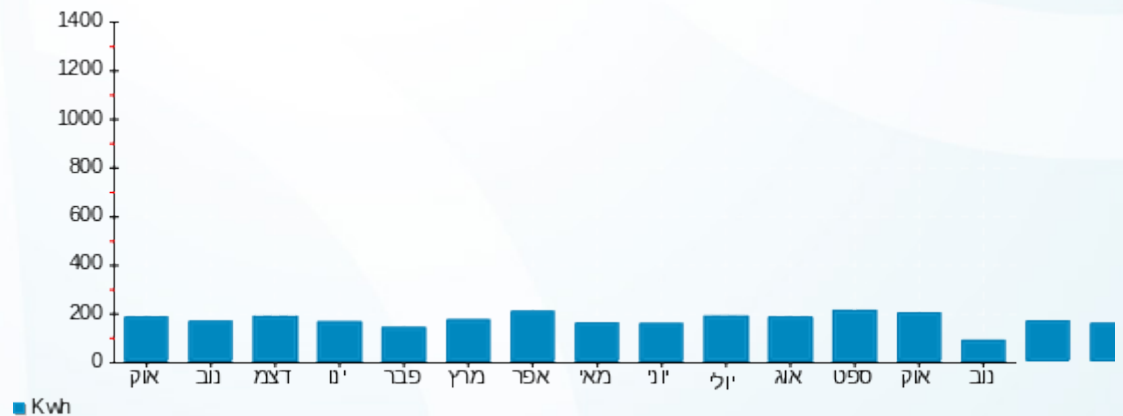

16/11/22 תאריך הפקה:
 15/11/22 תאריך קריאה נוכחית:
 16/10/22 תאריך קריאה קודמת:

שם דייר: B215 קנטור בלה ואנחל
 שם אתר: דיור מוגן מזדיעין

לקוח/ה נכבד/ה, אנו מתכבדים להגיש את חישוב צריכת החשמל לתקופה 16/10/22 - 15/11/22:

B215 קנטור בלה ואנחל - 14 - (3x25)16226534

| סוג תעריף | סוג צריכה | קריאה קודמת | קריאה נוכחית | סה"כ צריכה בקוט"ש | מחיר לקוט"ש בא"ג | סה"כ לתשלום |
|--------------------------|-----------|-------------|--------------|-------------------|------------------|-------------|
| פרטי חשבון עבור תאריכים: | | 16/10/22 | 15/11/22 | | | |
| 767 | | 5,596.45 | 5,738.05 | 141.60 | 49.06 | 69.47 ₪ |

סה"כ לדייר:

| סה"כ | שיא ביקוש |
|---------|-----------|
| 141.60 | 5.87 |
| 69.47 ₪ | |

| תשלום קבוע | תשלום עבור גודל חיבור ב-KVA (3x25) | סה"כ | מע"מ 17.00% | סה"כ לתשלום | כולל מע"מ |
|------------|------------------------------------|---------|-------------|-------------|-----------|
| 21.31 ₪ | 4.66 ₪ | 95.44 ₪ | 16.22 ₪ | 111.66 ₪ | |

התפלגות חיוב בש"ח לפי תעו"ז

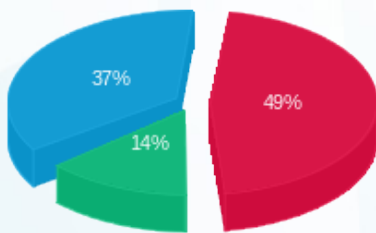

פסגה (33.97 ₪)
 גבע (9.62 ₪)
 שפל (25.88 ₪)

הסטוריית צריכה בקוט"ש

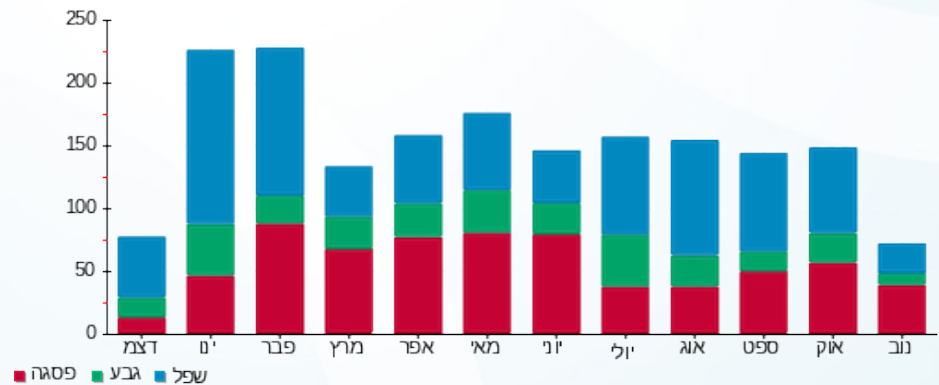

16/11/22 תאריך הפקה:
 15/11/22 תאריך קריאה נוכחית:
 16/10/22 תאריך קריאה קודמת:

שם דייר: B216+B217 פלורנץ ברוך ציפורה
 שם אתר: דיור מוגן מודיעין

לקוח/ה נכבד/ה, אנו מתכבדים להגיש את חישוב צריכת החשמל לתקופה 16/10/22 - 15/11/22:

B216+B217 פלורנץ ברוך ציפורה - 1 - (3x25)16224970

| סוג תעריף | סוג צריכה | קריאה קודמת | קריאה נוכחית | סה"כ צריכה בקוט"ש | מחיר לקוט"ש בא"ג | סה"כ לתשלום |
|--------------------------|-----------|-------------|--------------|-------------------|------------------|-------------|
| פרטי חשבון עבור תאריכים: | | 16/10/22 | 15/11/22 | | | |
| 767 | | 5,779.85 | 5,899.70 | 119.85 | 49.06 | 58.80 ₪ |

B216+B217 פלורנץ ברוך ציפורה - 2 - (3x25)16224970

| סוג תעריף | סוג צריכה | קריאה קודמת | קריאה נוכחית | סה"כ צריכה בקוט"ש | מחיר לקוט"ש בא"ג | סה"כ לתשלום |
|--------------------------|-----------|-------------|--------------|-------------------|------------------|-------------|
| פרטי חשבון עבור תאריכים: | | 16/10/22 | 15/11/22 | | | |
| 767 | | 5,542.45 | 5,774.65 | 232.20 | 49.06 | 113.92 ₪ |

סה"כ לדייר:

| שיא ביקוש | סה"כ |
|-----------|----------|
| 5.61 | 352.05 |
| | 172.72 ₪ |

| כולל מע"מ | סה"כ לתשלום | מע"מ 17.00% | סה"כ | תשלום עבור גודל חיבור ב KVA (3x50) | תשלום קבוע |
|-----------|-------------|-------------|------|------------------------------------|------------|
| | | | | | 21.31 ₪ |
| | | | | | 9.32 ₪ |
| | | | | | 203.34 ₪ |
| | | | | | 34.57 ₪ |
| | | | | | 237.91 ₪ |

התפלגות חיוב בש"ח לפי תעו"ז

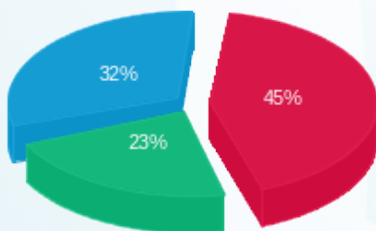

פסגה (77.96 ₪)
 גבע (39.35 ₪)
 שפל (55.41 ₪)

הסטוריית צריכה בקוט"ש

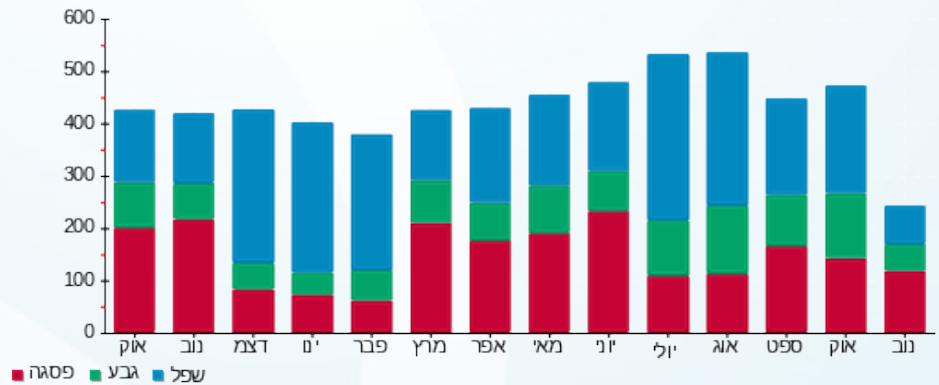



16/11/22 תאריך הפקה:
 15/11/22 תאריך קריאה נכחית:
 16/10/22 תאריך קריאה קודמת:

שם דייר: B218 סוסוביץ שרה
 שם אתר: דיור מוגן מודיעין

לקוח/ה נכבד/ה, אנו מתכבדים להגיש את חישוב צריכת החשמל לתקופה 15/11/22 - 16/10/22:

B218 סוסוביץ שרה - 3 - (3x25)16224970

| סוג תעריף | סוג צריכה | קריאה קודמת | קריאה נכחית | סה"כ צריכה בקוט"ש | מחיר לקוט"ש בא"ג | סה"כ לתשלום |
|--------------------------|-----------|-------------|-------------|-------------------|------------------|-------------|
| פרטי חשבון עבור תאריכים: | | 16/10/22 | 15/11/22 | | | |
| 767 | | 6,151.00 | 6,259.05 | 108.05 | 49.06 | 53.01 ₪ |

סה"כ לדייר:

| שיא ביקוש | סה"כ |
|-----------|---------|
| 6.60 | 108.05 |
| | 53.01 ₪ |

| | | |
|---------|--|------------------|
| 21.31 ₪ | תשלום קבוע תשלום עבור גודל חיבור בKVA (3x25) סה"כ מע"מ 17.00% | כולל מע"מ |
| 4.66 ₪ | | |
| 78.98 ₪ | | |
| 13.43 ₪ | | |
| 92.40 ₪ | סה"כ לתשלום | |

הסטוריית צריכה בקוט"ש

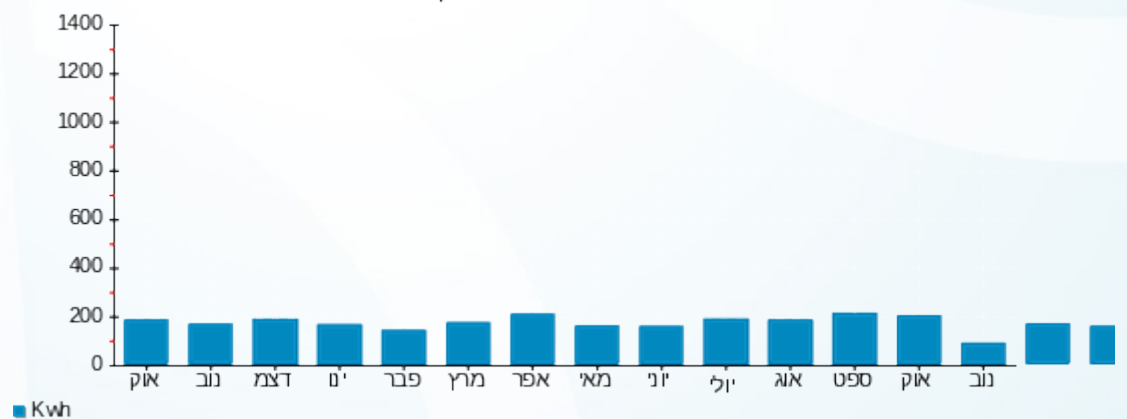



16/11/22 תאריך הפקה:
 15/11/22 תאריך קריאה נוכחית:
 16/10/22 תאריך קריאה קודמת:

שם דייר: B219 ברן אבי
 שם אתר: דיור מוגן מזדיעין

לקוח/ה נכבד/ה, אנו מתכבדים להגיש את חישוב צריכת החשמל לתקופה 16/10/22 - 15/11/22:

B219 ברן אבי - 4 - 16224970(3x25)

| סה"כ לתשלום | מחיר לקוט"ש בא"ג | סה"כ צריכה בקוט"ש | קריאה נוכחית | קריאה קודמת | סוג צריכה | סוג תעריף |
|-------------|------------------|-------------------|--------------|-------------|--------------------------|-----------|
| | | | 15/11/22 | 16/10/22 | פרטי חשבון עבור תאריכים: | |
| 124.00 ₪ | 49.06 | 252.75 | 9,755.00 | 9,502.25 | | 767 |

סה"כ לדייר:

| שיא ביקוש | סה"כ |
|-----------|----------|
| 5.04 | 252.75 |
| | 124.00 ₪ |

| | | |
|----------|--|------------------|
| 21.31 ₪ | תשלום קבוע תשלום עבור גודל חיבור בKVA (3x25) סה"כ מע"מ 17.00% | כולל מע"מ |
| 4.66 ₪ | | |
| 149.97 ₪ | | |
| 25.49 ₪ | | |
| 175.46 ₪ | סה"כ לתשלום | |

הסטוריית צריכה בקוט"ש

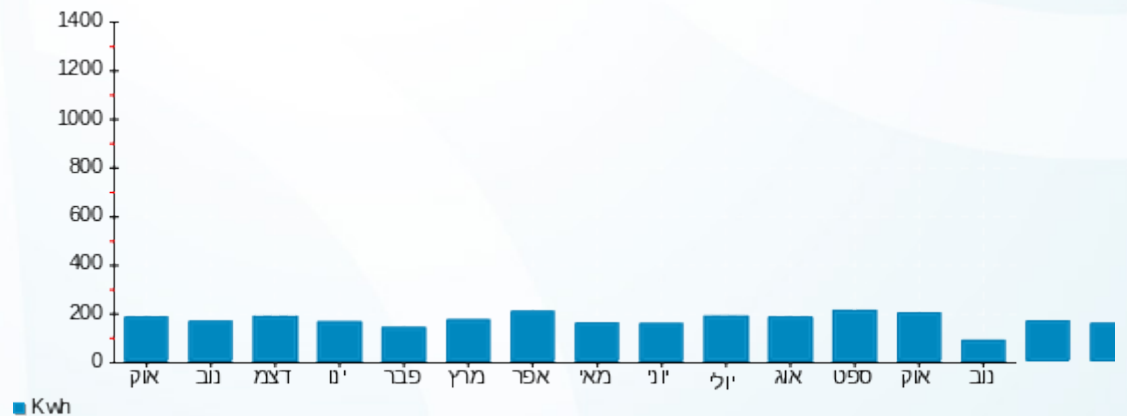



16/11/22 תאריך הפקה:
 15/11/22 תאריך קריאה נוכחית:
 16/10/22 תאריך קריאה קודמת:

שם דייר: B220 רם אמנון רבקה
 שם אתר: דיור מוגן מודיעין

לקוח/ה נכבד/ה, אנו מתכבדים להגיש את חישוב צריכת החשמל לתקופה 15/11/22 - 16/10/22:

B220 - (3x25)16193941 - 1

| סה"כ לתשלום | מחיר לקוט"ש בא"ג | סה"כ צריכה בקוט"ש | קריאה נוכחית | קריאה קודמת | סוג צריכה | סוג תעריף |
|-------------|------------------|-------------------|--------------|-------------|--------------------------|-----------|
| | | | 15/11/22 | 16/10/22 | פרטי חשבון עבור תאריכים: | |
| 185.01 ₪ | 49.06 | 377.10 | 14,001.80 | 13,624.70 | | 767 |

סה"כ לדייר:

| שיא ביקוש | סה"כ |
|-----------|----------|
| 7.25 | 377.10 |
| | 185.01 ₪ |

| | | |
|----------|--|------------------|
| 21.31 ₪ | תשלום קבוע תשלום עבור גודל חיבור בKVA (3x25) סה"כ מע"מ 17.00% | סולל מע"מ |
| 4.66 ₪ | | |
| 210.97 ₪ | | |
| 35.87 ₪ | | |
| 246.84 ₪ | סה"כ לתשלום | |

הסטוריית צריכה בקוט"ש

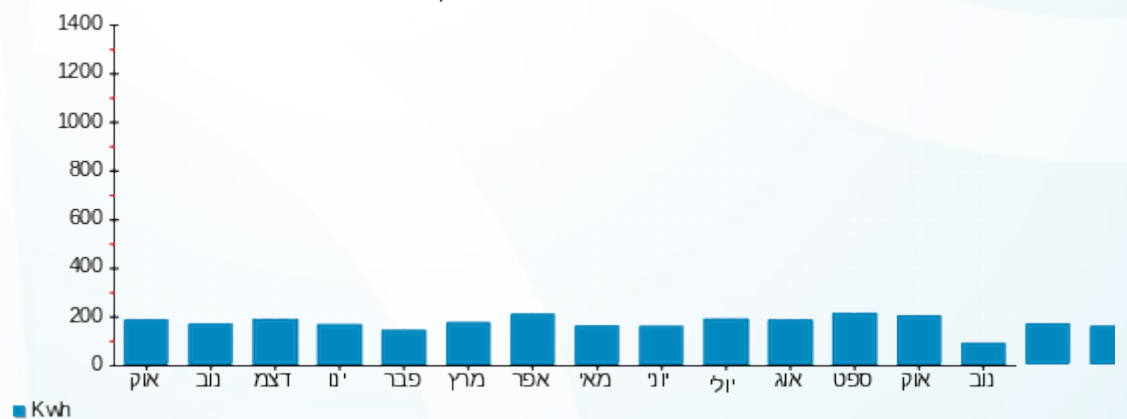



16/11/22 תאריך הפקה:
 15/11/22 תאריך קריאה נוכחית:
 16/10/22 תאריך קריאה קודמת:

שם דייר: B301 גלנץ משה
 שם אתר: דיור מוגן מודיעין

לקוח/ה נכבד/ה, אנו מתכבדים להגיש את חישוב צריכת החשמל לתקופה 15/11/22 - 16/10/22:

B301 גלנץ משה - 15 - 16226544(3x25)

| סוג תעריף | סוג צריכה | קריאה קודמת | קריאה נוכחית | סה"כ צריכה בקוט"ש | מחיר לקוט"ש בא"ג | סה"כ לתשלום |
|--------------------------|-----------|-------------|--------------|-------------------|------------------|-------------|
| פרטי חשבון עבור תאריכים: | | 16/10/22 | 15/11/22 | | | |
| 767 | | 11,002.10 | 11,166.40 | 164.30 | 49.06 | 80.61 ₪ |

סה"כ לדייר:

| שיא ביקוש | סה"כ |
|-----------|---------|
| | 164.30 |
| | 80.61 ₪ |

| תשלום קבוע | תשלום עבור גודל חיבור בKVA (3x25) | סה"כ | מע"מ 17.00% | סה"כ לתשלום | כולל מע"מ |
|------------|-----------------------------------|----------|-------------|-------------|-----------|
| 21.31 ₪ | 4.66 ₪ | 106.57 ₪ | 18.12 ₪ | 124.69 ₪ | |

התפלגות חיוב בש"ח לפי תעו"ז

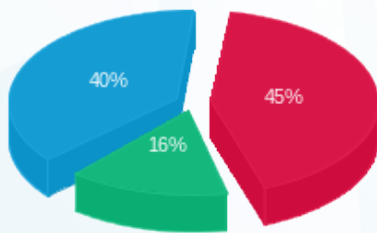

פסגה (36.21 ₪) ■
 גבע (12.51 ₪) ■
 שפל (31.89 ₪) ■

הסטוריית צריכה בקוט"ש

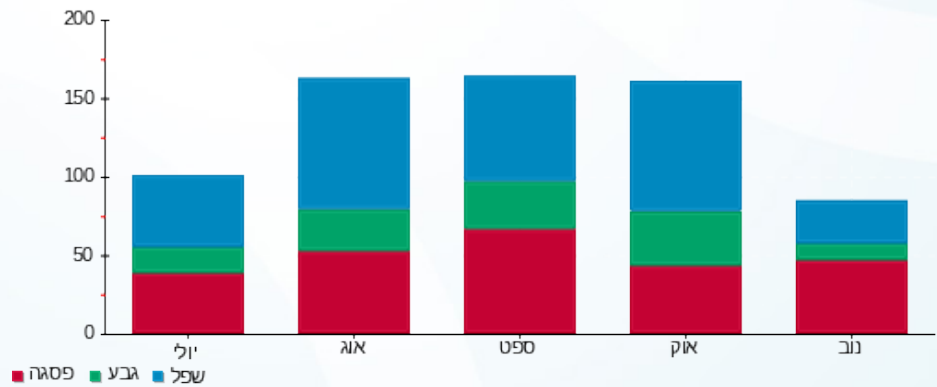



16/11/22 תאריך הפקה:
 15/11/22 תאריך קריאה נוכחית:
 16/10/22 תאריך קריאה קודמת:

שם דייר: B302 רמז סימה וגרשון
 שם אתר: דיור מוגן מזדיעין

לקוח/ה נכבד/ה, אנו מתכבדים להגיש את חישוב צריכת החשמל לתקופה 15/11/22 - 16/10/22:

B302 רמז סימה וגרשון - 1 - 16226544(3x25)

| סוג תעריף | סוג צריכה | קריאה קודמת | קריאה נוכחית | סה"כ צריכה בקוט"ש | מחיר לקוט"ש בא"ג | סה"כ לתשלום |
|--------------------------|-----------|-------------|--------------|-------------------|------------------|-------------|
| פרטי חשבון עבור תאריכים: | | 16/10/22 | 15/11/22 | | | |
| 767 | | 5,695.95 | 5,793.30 | 97.35 | 49.06 | 47.76 ₪ |

סה"כ לדייר:

| שיא ביקוש | סה"כ |
|-----------|---------|
| 7.34 | 97.35 |
| | 47.76 ₪ |

| | | |
|---------|--|------------------|
| 21.31 ₪ | תשלום קבוע תשלום עבור גודל חיבור בKVA (3x25) סה"כ מע"מ 17.00% | |
| 4.66 ₪ | | |
| 73.73 ₪ | | |
| 12.53 ₪ | | |
| 86.26 ₪ | סה"כ לתשלום | כולל מע"מ |

הסטוריית צריכה בקוט"ש

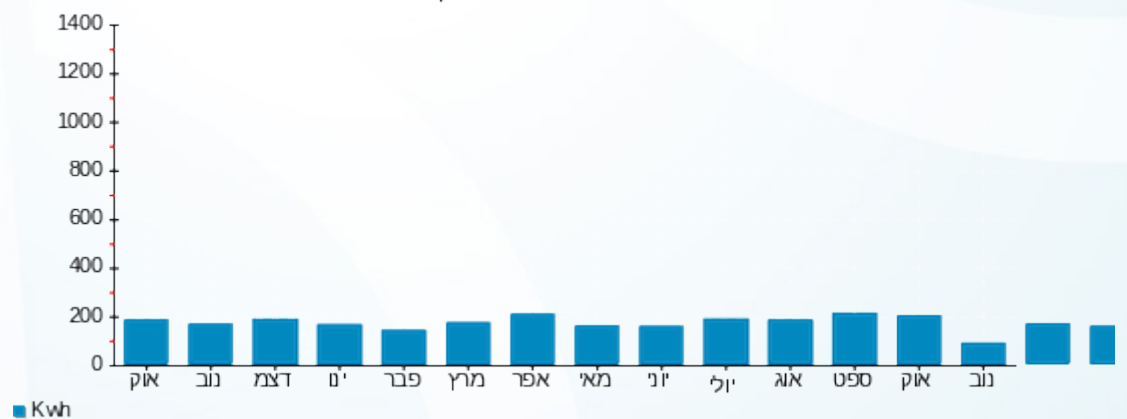



16/11/22 תאריך הפקה:
 15/11/22 תאריך קריאה נכחית:
 16/10/22 תאריך קריאה קודמת:

שם דייר: B303 זמיר אוה ואלי
 שם אתר: דיור מוגן מזדיעין

לקוח/ה נכבד/ה, אנו מתכבדים להגיש את חישוב צריכת החשמל לתקופה 16/10/22 - 15/11/22:

B303 זמיר אוה ואלי - 2 - 16226544(3x25)

| סוג תעריף | סוג צריכה | קריאה קודמת | קריאה נכחית | סה"כ צריכה בקוט"ש | מחיר לקוט"ש בא"ג | סה"כ לתשלום |
|--------------------------|-----------|-------------|-------------|-------------------|------------------|-------------|
| פרטי חשבון עבור תאריכים: | | 16/10/22 | 15/11/22 | | | |
| 767 | | 5,623.70 | 5,698.70 | 75.00 | 49.06 | 36.80 ₪ |

סה"כ לדייר:

| שיא ביקוש | סה"כ |
|-----------|---------|
| 2.79 | 75.00 |
| | 36.80 ₪ |

| | | |
|---------|--|------------------|
| 21.31 ₪ | תשלום קבוע תשלום עבור גודל חיבור בKVA (3x25) סה"כ מע"מ 17.00% | כולל מע"מ |
| 4.66 ₪ | | |
| 62.76 ₪ | | |
| 10.67 ₪ | | |
| 73.43 ₪ | סה"כ לתשלום | |

הסטוריית צריכה בקוט"ש

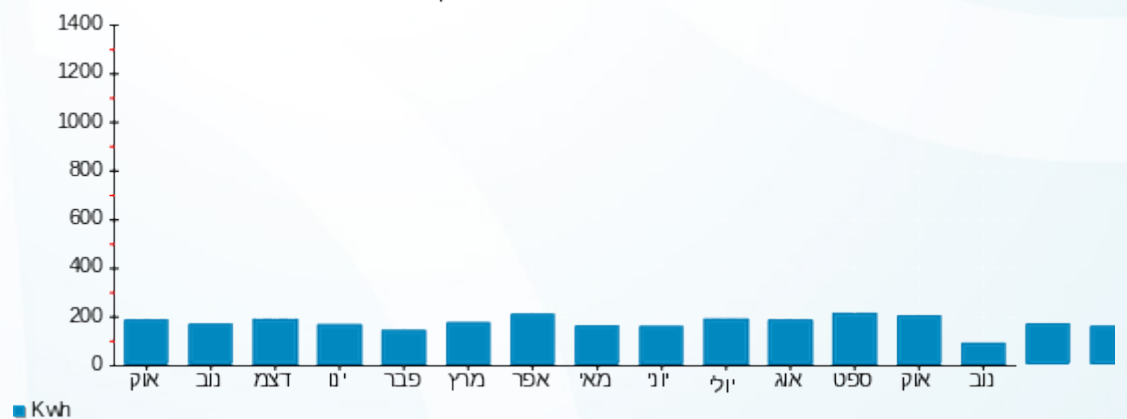

16/11/22 תאריך הפקה:
 15/11/22 תאריך קריאה נכחית:
 16/10/22 תאריך קריאה קודמת:

שם דייר: B304 שטינברג טובה
 שם אתר: דיור מוגן מזדיעין

לקוח/ה נכבד/ה, אנו מתכבדים להגיש את חישוב צריכת החשמל לתקופה 15/11/22 - 16/10/22:

B304 שטינברג טובה - 3 - 16226544(3x25)

| סוג תעריף | סוג צריכה | קריאה קודמת | קריאה נכחית | סה"כ צריכה בקוט"ש | מחיר לקוט"ש בא"ג | סה"כ לתשלום |
|--------------------------|-----------|-------------|-------------|-------------------|------------------|-------------|
| פרטי חשבון עבור תאריכים: | | 16/10/22 | 15/11/22 | | | |
| 767 | | 11,940.20 | 12,118.60 | 178.40 | 49.06 | 87.52 ₪ |

סה"כ לדייר:

| שיא ביקוש | סה"כ |
|-----------|---------|
| 4.32 | 178.40 |
| | 87.52 ₪ |

| | | |
|----------|--|------------------|
| 21.31 ₪ | תשלום קבוע תשלום עבור גודל חיבור בKVA (3x25) סה"כ מע"מ 17.00% | כולל מע"מ |
| 4.66 ₪ | | |
| 113.49 ₪ | | |
| 19.29 ₪ | | |
| 132.79 ₪ | סה"כ לתשלום | |

הסטוריית צריכה בקוט"ש

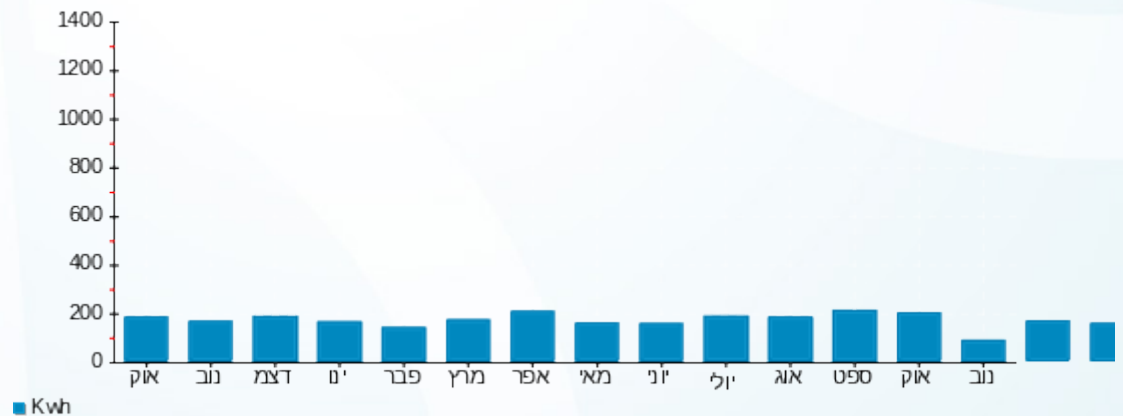

16/11/22 תאריך הפקה:
 15/11/22 תאריך קריאה נוכחית:
 16/10/22 תאריך קריאה קודמת:

שם דייר: B305 דרוך מרים
 שם אתר: דיור מוגן מזדיעין

לקוח/ה נכבד/ה, אנו מתכבדים להגיש את חישוב צריכת החשמל לתקופה 15/11/22 - 16/10/22:

B305 דרוך מרים - 4 - 16226544(3x25)

| סוג תעריף | סוג צריכה | קריאה קודמת | קריאה נוכחית | סה"כ צריכה בקוט"ש | מחיר לקוט"ש בא"ג | סה"כ לתשלום |
|-----------|-----------|-------------|--------------|-------------------|--------------------------|-------------|
| | | | 15/11/22 | 16/10/22 | פרטי חשבון עבור תאריכים: | |
| 767 | | 5,339.10 | 5,499.05 | 159.95 | 49.06 | 78.47 ₪ |

סה"כ לדייר:

| שיא ביקוש | סה"כ |
|-----------|---------|
| 3.60 | 159.95 |
| | 78.47 ₪ |

| | | |
|----------|---|------------------|
| 21.31 ₪ | תשלום קבוע תשלום עבור גודל חיבור ב-KVA (3x25) סה"כ מע"מ 17.00% | כולל מע"מ |
| 4.66 ₪ | | |
| 104.44 ₪ | | |
| 17.75 ₪ | | |
| 122.20 ₪ | סה"כ לתשלום | |

התפלגות חיוב בש"ח לפי תעו"ז

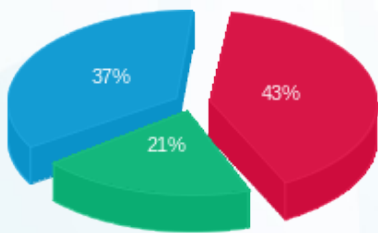

פסגה (₪ 33.43) ■
 גבע (₪ 16.19) ■
 שפל (₪ 28.85) ■

הסטוריית צריכה בקוט"ש

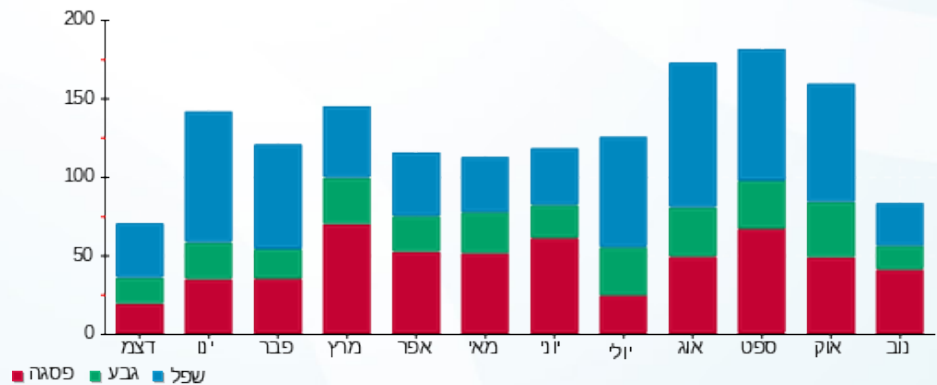



16/11/22 תאריך הפקה:
 15/11/22 תאריך קריאה נוכחית:
 16/10/22 תאריך קריאה קודמת:

שם דייר: B306 מאור ניצה
 שם אתר: דיור מוגן מודיעין

לקוח/ה נכבד/ה, אנו מתכבדים להגיש את חישוב צריכת החשמל לתקופה 15/11/22 - 16/10/22:

B306 - (3x25)16226544 - 5

| סה"כ לתשלום | מחיר לקוט"ש בא"ג | סה"כ צריכה בקוט"ש | קריאה נוכחית | קריאה קודמת | סוג צריכה | סוג תעריף |
|-------------|------------------|-------------------|--------------|-------------|--------------------------|-----------|
| | | | 15/11/22 | 16/10/22 | פרטי חשבון עבור תאריכים: | |
| ₪ 91.52 | 49.06 | 186.55 | 9,105.40 | 8,918.85 | | 767 |

סה"כ לדייר:

| שיא ביקוש | סה"כ |
|-----------|---------|
| 4.84 | 186.55 |
| | ₪ 91.52 |

| | | |
|----------|--|------------------|
| ₪ 21.31 | תשלום קבוע תשלום עבור גודל חיבור בKVA (3x25) סה"כ מע"מ 17.00% | כולל מע"מ |
| ₪ 4.66 | | |
| ₪ 117.49 | | |
| ₪ 19.97 | | |
| ₪ 137.46 | סה"כ לתשלום | |

הסטוריית צריכה בקוט"ש

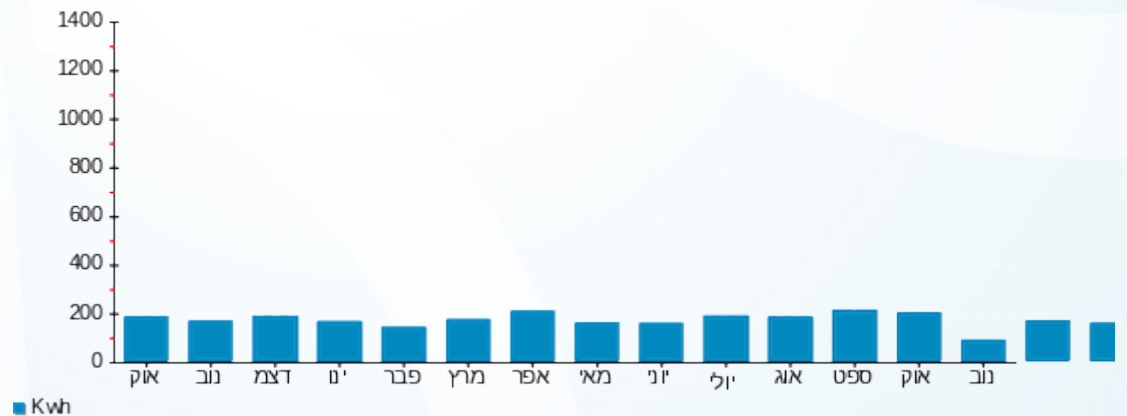

16/11/22 תאריך הפקה:
 15/11/22 תאריך קריאה נכחית:
 16/10/22 תאריך קריאה קודמת:

שם דייר: B307 טיב יצחק ויקטוריה
 שם אתר: דיור מוגן מזדיעין

לקוח/ה נכבד/ה, אנו מתכבדים להגיש את חישוב צריכת החשמל לתקופה 16/10/22 - 15/11/22:

B307 טיב יצחק ויקטוריה - 6 - 16226544(3x25)

| סוג תעריף | סוג צריכה | קריאה קודמת | קריאה נכחית | סה"כ צריכה בקוט"ש | מחיר לקוט"ש בא"ג | סה"כ לתשלום |
|--------------------------|-----------|-------------|-------------|-------------------|------------------|-------------|
| פרטי חשבון עבור תאריכים: | | 16/10/22 | 15/11/22 | | | |
| 767 | | 13,157.15 | 13,446.75 | 289.60 | 49.06 | 142.08 ₪ |

סה"כ לדייר:

| שיא ביקוש | סה"כ |
|-----------|----------|
| 5.30 | 289.60 |
| | 142.08 ₪ |

| | | |
|----------|--|------------------|
| 21.31 ₪ | תשלום קבוע תשלום עבור גודל חיבור בKVA (3x25) סה"כ מע"מ 17.00% | כולל מע"מ |
| 4.66 ₪ | | |
| 168.05 ₪ | | |
| 28.57 ₪ | | |
| 196.61 ₪ | סה"כ לתשלום | |

הסטוריית צריכה בקוט"ש

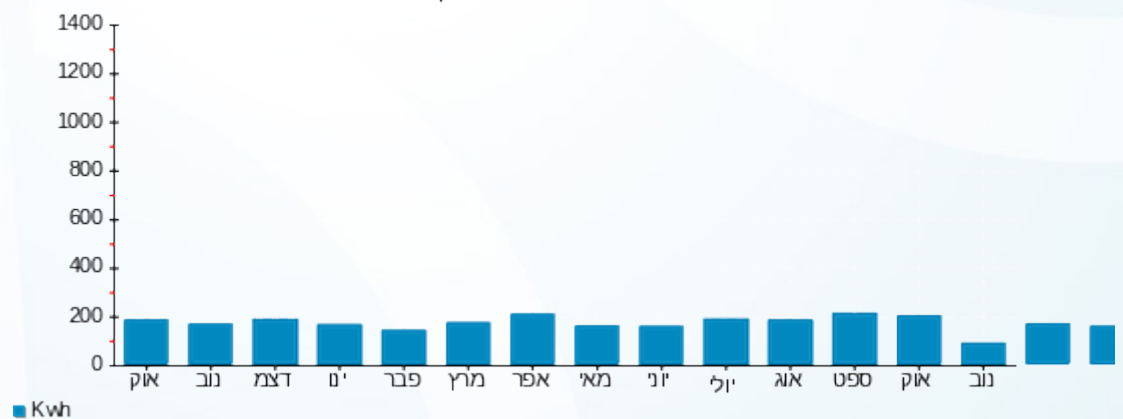



16/11/22 תאריך הפקה:
 15/11/22 תאריך קריאה נכחית:
 16/10/22 תאריך קריאה קודמת:

שם דייר: B308 לביא מרים
 שם אתר: דיור מוגן מזדיעין

לקוח/ה נכבד/ה, אנו מתכבדים להגיש את חישוב צריכת החשמל לתקופה 15/11/22 - 16/10/22:

B308 לביא מרים - 7 - 16226544(3x25)

| סוג תעריף | סוג צריכה | קריאה קודמת | קריאה נכחית | סה"כ צריכה בקוט"ש | מחיר לקוט"ש בא"ג | סה"כ לתשלום |
|-----------|-----------|-------------|-------------|-------------------|--------------------------|-------------|
| | | | 15/11/22 | 16/10/22 | פרטי חשבון עבור תאריכים: | |
| 767 | | 6,030.15 | 6,148.90 | 118.75 | 49.06 | 58.26 ₪ |

סה"כ לדייר:

| שיא ביקוש | סה"כ |
|-----------|---------|
| 3.52 | 118.75 |
| | 58.26 ₪ |

| | | |
|---------|--|------------------|
| 21.31 ₪ | תשלום קבוע תשלום עבור גודל חיבור בKVA (3x25) סה"כ מע"מ 17.00% | כולל מע"מ |
| 4.66 ₪ | | |
| 84.23 ₪ | | |
| 14.32 ₪ | | |
| 98.55 ₪ | סה"כ לתשלום | |

הסטוריית צריכה בקוט"ש

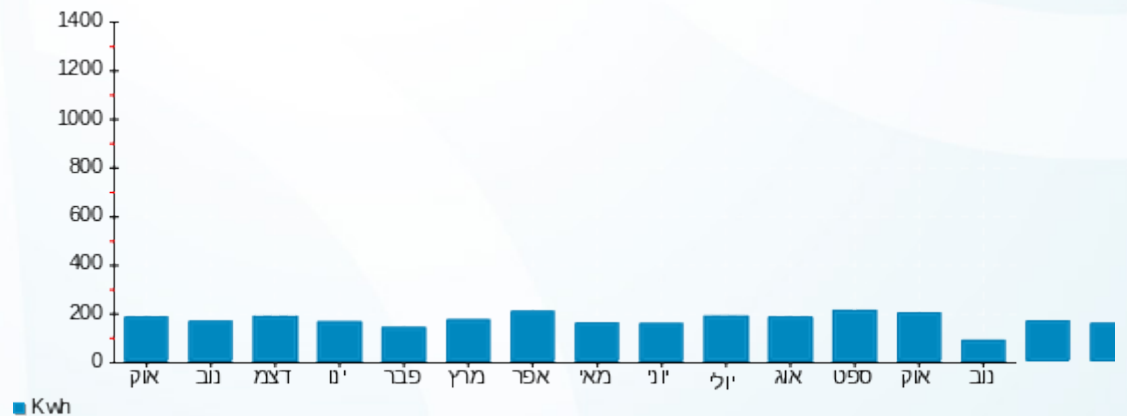



16/11/22 תאריך הפקה:
 15/11/22 תאריך קריאה נוכחית:
 16/10/22 תאריך קריאה קודמת:

שם דייר: B309 רון הניה
 שם אתר: דיור מוגן מזדיעין

לקוח/ה נכבד/ה, אנו מתכבדים להגיש את חישוב צריכת החשמל לתקופה 15/11/22 - 16/10/22:

B309 רון הניה - 8 - 16226544(3x25)

| סה"כ לתשלום | מחיר לקוט"ש בא"ג | סה"כ צריכה בקוט"ש | קריאה נוכחית | קריאה קודמת | סוג צריכה | סוג תעריף |
|-------------|------------------|-------------------|--------------|-------------|--------------------------|-----------|
| | | | 15/11/22 | 16/10/22 | פרטי חשבון עבור תאריכים: | |
| ₪ 72.54 | 49.06 | 147.85 | 6,480.60 | 6,332.75 | | 767 |

סה"כ לדייר:

| שיא ביקוש | סה"כ |
|-----------|---------|
| 5.19 | 147.85 |
| | ₪ 72.54 |

| | | |
|----------|--|------------------|
| ₪ 21.31 | תשלום קבוע תשלום עבור גודל חיבור בKVA (3x25) סה"כ מע"מ 17.00% | כולל מע"מ |
| ₪ 4.66 | | |
| ₪ 98.50 | | |
| ₪ 16.75 | | |
| ₪ 115.25 | סה"כ לתשלום | |

הסטוריית צריכה בקוט"ש

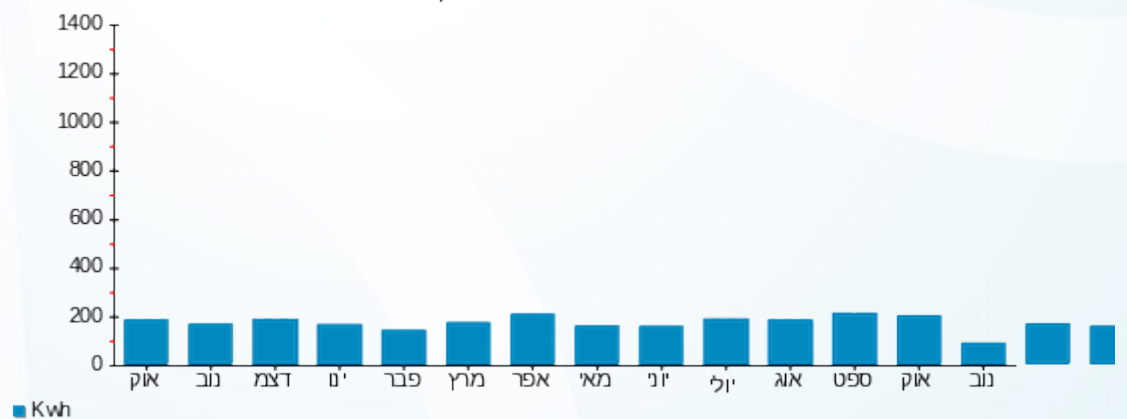

16/11/22 תאריך הפקה:
 15/11/22 תאריך קריאה נוכחית:
 16/10/22 תאריך קריאה קודמת:

שם דייר: B310 עמליה מיודבניק
 שם אתר: דיור מוגן מזדיעין

לקוח/ה נכבד/ה, אנו מתכבדים להגיש את חישוב צריכת החשמל לתקופה 16/10/22 - 15/11/22:

B310 עמליה מיודבניק - 9 - 16226544(3x25)

| סוג תעריף | סוג צריכה | קריאה קודמת | קריאה נוכחית | סה"כ צריכה בקוט"ש | מחיר לקוט"ש בא"ג | סה"כ לתשלום |
|--------------------------|-----------|-------------|--------------|-------------------|------------------|-------------|
| פרטי חשבון עבור תאריכים: | | 16/10/22 | 15/11/22 | | | |
| 767 | | 8,293.00 | 8,565.95 | 272.95 | 49.06 | 133.91 ₪ |

סה"כ לדייר:

| שיא ביקוש | סה"כ |
|-----------|----------|
| 4.53 | 272.95 |
| | 133.91 ₪ |

| | | |
|----------|--|------------------|
| 21.31 ₪ | תשלום קבוע תשלום עבור גודל חיבור בKVA (3x25) סה"כ מע"מ 17.00% | כולל מע"מ |
| 4.66 ₪ | | |
| 159.88 ₪ | | |
| 27.18 ₪ | | |
| 187.06 ₪ | סה"כ לתשלום | |

הסטוריית צריכה בקוט"ש

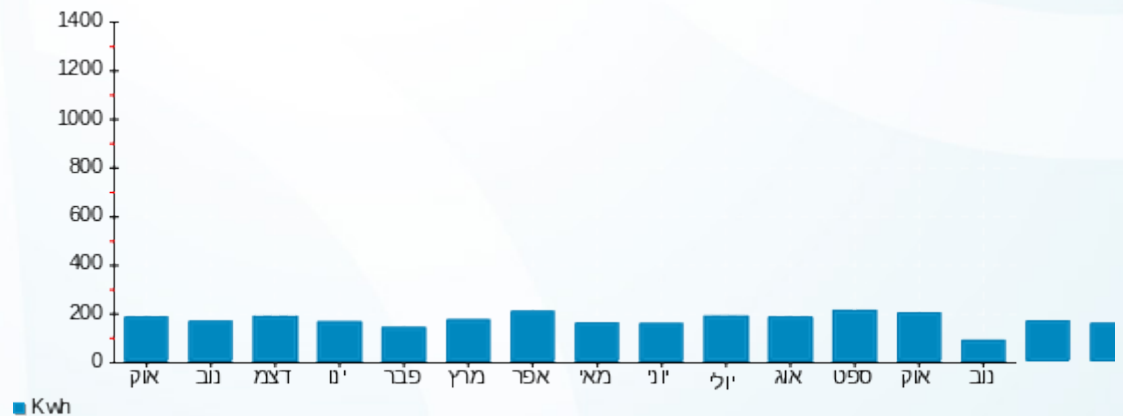

16/11/22 תאריך הפקה:
 15/11/22 תאריך קריאה נוכחית:
 16/10/22 תאריך קריאה קודמת:

שם דייר: B311 לייפר אורה
 שם אתר: דיור מוגן מזדיעין

לקוח/ה נכבד/ה, אנו מתכבדים להגיש את חישוב צריכת החשמל לתקופה 16/10/22 - 15/11/22:

B311 לייפר אורה - 10 - 16226544(3x25)

| סוג תעריף | סוג צריכה | קריאה קודמת | קריאה נוכחית | סה"כ צריכה בקוט"ש | מחיר לקוט"ש בא"ג | סה"כ לתשלום |
|--------------------------|-----------|-------------|--------------|-------------------|------------------|-------------|
| פרטי חשבון עבור תאריכים: | | 16/10/22 | 15/11/22 | | | |
| 767 | | 7,467.20 | 7,631.20 | 164.00 | 49.06 | 80.46 ₪ |

סה"כ לדייר:

| שיא ביקוש | סה"כ |
|-----------|---------|
| 5.84 | 164.00 |
| | 80.46 ₪ |

| | | |
|----------|--|------------------|
| 21.31 ₪ | תשלום קבוע תשלום עבור גודל חיבור בKVA (3x25) סה"כ מע"מ 17.00% | |
| 4.66 ₪ | | |
| 106.43 ₪ | | |
| 18.09 ₪ | | |
| 124.52 ₪ | סה"כ לתשלום | כולל מע"מ |

הסטוריית צריכה בקוט"ש

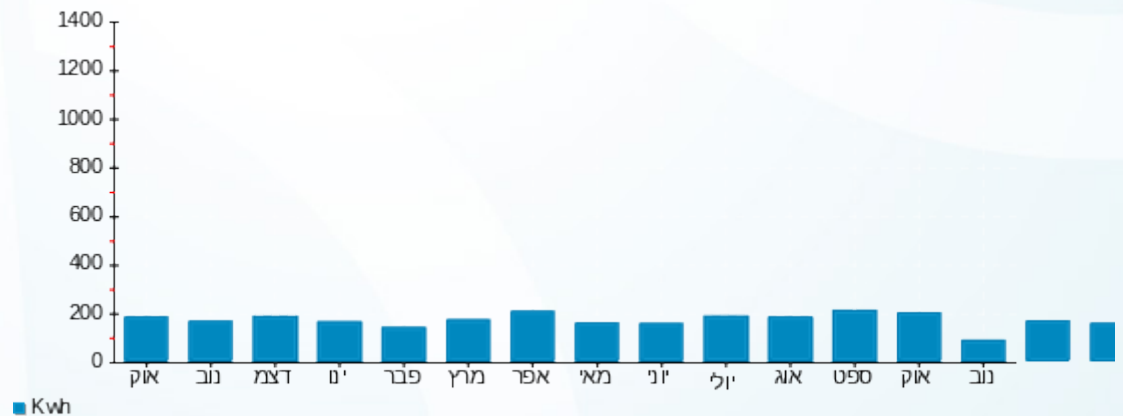



16/11/22 תאריך הפקה:
 15/11/22 תאריך קריאה נוכחית:
 16/10/22 תאריך קריאה קודמת:

שם דייר: B312 בז'רנו ז'ק ולידיה
 שם אתר: דיור מוגן מזדיעין

לקוח/ה נכבד/ה, אנו מתכבדים להגיש את חישוב צריכת החשמל לתקופה 15/11/22 - 16/10/22:

B312 בז'רנו ז'ק ולידיה - 11 - (3x25)16226544

| סה"כ לתשלום | מחיר לקוט"ש בא"ג | סה"כ צריכה בקוט"ש | קריאה נוכחית | קריאה קודמת | סוג צריכה | סוג תעריף |
|-------------|------------------|-------------------|--------------|-------------|--------------------------|-----------|
| | | | 15/11/22 | 16/10/22 | פרטי חשבון עבור תאריכים: | |
| ₪ 60.56 | 49.06 | 123.45 | 4,736.70 | 4,613.25 | | 767 |

סה"כ לדייר:

| שיא ביקוש | סה"כ |
|-----------|---------|
| 5.61 | 123.45 |
| | ₪ 60.56 |

| | | |
|----------|--|------------------|
| ₪ 21.31 | תשלום קבוע תשלום עבור גודל חיבור בKVA (3x25) סה"כ מע"מ 17.00% | כולל מע"מ |
| ₪ 4.66 | | |
| ₪ 86.53 | | |
| ₪ 14.71 | | |
| ₪ 101.24 | סה"כ לתשלום | |

הסטוריית צריכה בקוט"ש

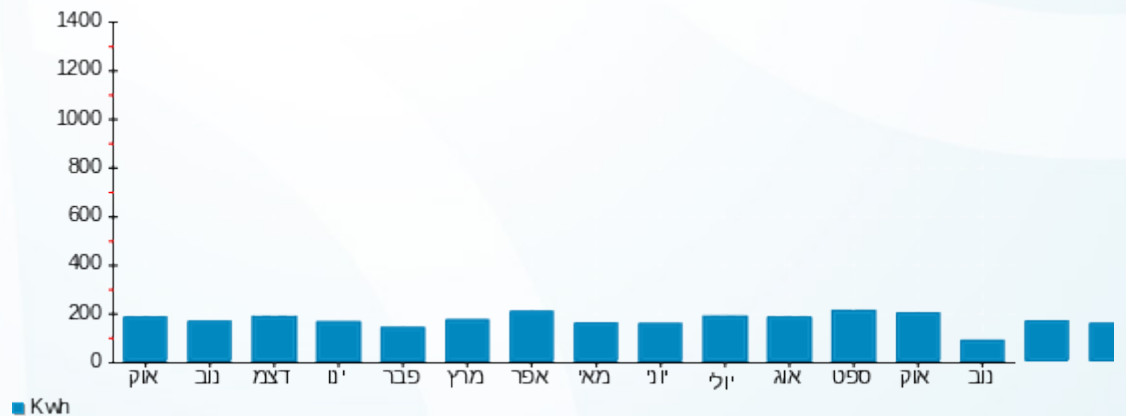

16/11/22 תאריך הפקה:
 15/11/22 תאריך קריאה נוכחית:
 16/10/22 תאריך קריאה קודמת:

שם דייר: B313 שפר חיה וחגי
 שם אתר: דיור מוגן מזדיעין

לקוח/ה נכבד/ה, אנו מתכבדים להגיש את חישוב צריכת החשמל לתקופה 16/10/22 - 15/11/22:

B313 שפר חיה וחגי - 12 - (3x25)16226544

| סוג תעריף | סוג צריכה | קריאה קודמת | קריאה נוכחית | סה"כ צריכה בקוט"ש | מחיר לקוט"ש בא"ג | סה"כ לתשלום |
|--------------------------|-----------|-------------|--------------|-------------------|------------------|-------------|
| פרטי חשבון עבור תאריכים: | | 16/10/22 | 15/11/22 | | | |
| 767 | | 6,863.00 | 7,119.20 | 256.20 | 49.06 | 125.69 ₪ |

סה"כ לדייר:

| סה"כ | שיא ביקוש |
|----------|-----------|
| 256.20 | 5.44 |
| 125.69 ₪ | |

| תשלום קבוע | תשלום עבור גודל חיבור בKVA (3x25) | סה"כ | מע"מ 17.00% | סה"כ לתשלום | כולל מע"מ |
|------------|-----------------------------------|----------|-------------|-------------|-----------|
| 21.31 ₪ | 4.66 ₪ | 151.66 ₪ | 25.78 ₪ | 177.44 ₪ | |

התפלגות חיוב בש"ח לפי תעו"ז

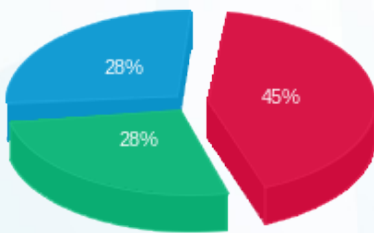

פסגה (56.08 ₪)
 גבע (34.64 ₪)
 שפל (34.98 ₪)

הסטוריית צריכה בקוט"ש

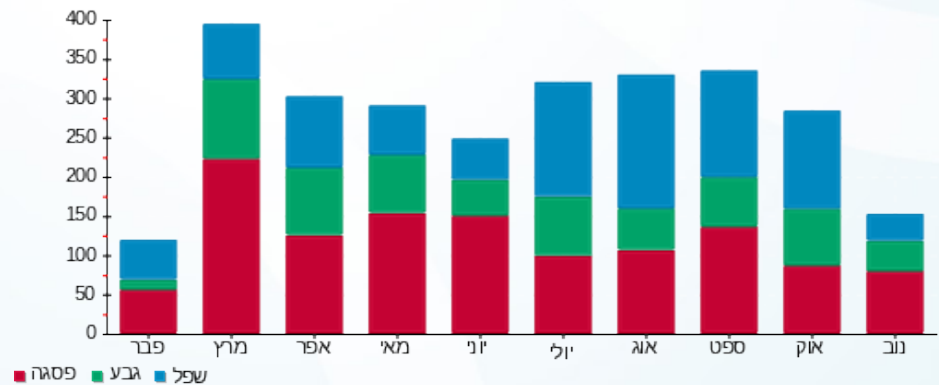

16/11/22 תאריך הפקה:
 15/11/22 תאריך קריאה נוכחית:
 16/10/22 תאריך קריאה קודמת:

שם דייר: B314 רוזמן ורה
 שם אתר: דיור מוגן מודיעין

לקוח/ה נכבד/ה, אנו מתכבדים להגיש את חישוב צריכת החשמל לתקופה 15/11/22 - 16/10/22:

B314 רוזמן ורה - 13 - (3x25)16226544

| סוג תעריף | סוג צריכה | קריאה קודמת | קריאה נוכחית | סה"כ צריכה בקוט"ש | מחיר לקוט"ש בא"ג | סה"כ לתשלום |
|--------------------------|-----------|-------------|--------------|-------------------|------------------|-------------|
| פרטי חשבון עבור תאריכים: | | 16/10/22 | 15/11/22 | | | |
| 767 | | 7,205.20 | 7,380.70 | 175.50 | 49.06 | 86.10 ₪ |

סה"כ לדייר:

| סה"כ | שיא ביקוש |
|---------|-----------|
| 175.50 | 6.41 |
| 86.10 ₪ | |

| תשלום קבוע | תשלום עבור גודל חיבור ב-KVA (3x25) | סה"כ | מע"מ 17.00% | סה"כ לתשלום | כולל מע"מ |
|------------|------------------------------------|----------|-------------|-------------|-----------|
| 21.31 ₪ | 4.66 ₪ | 112.07 ₪ | 19.05 ₪ | 131.12 ₪ | |

התפלגות חיוב בש"ח לפי תעו"ז

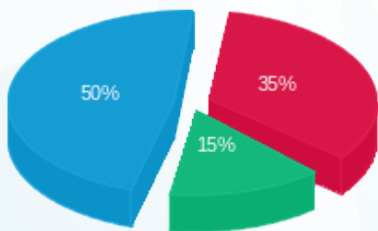

פסגה (30.52 ₪) ■
 גבע (12.88 ₪) ■
 שפל (42.71 ₪) ■

הסטוריית צריכה בקוט"ש

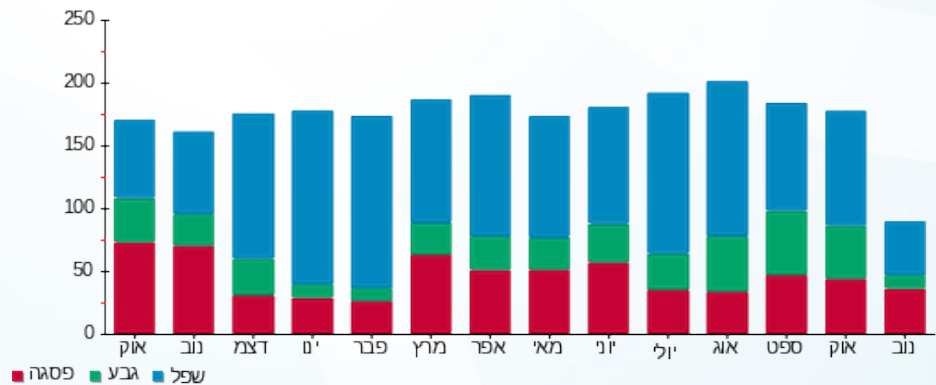



16/11/22 תאריך הפקה:
 15/11/22 תאריך קריאה נוכחית:
 16/10/22 תאריך קריאה קודמת:

שם דייר: B315 גיטלמן יוסי דבורה
 שם אתר: דיור מוגן מזדיעין

לקוח/ה נכבד/ה, אנו מתכבדים להגיש את חישוב צריכת החשמל לתקופה 15/11/22 - 16/10/22:

B315 - (3x25)16226544 - 14

| סה"כ לתשלום | מחיר לקוט"ש בא"ג | סה"כ צריכה בקוט"ש | קריאה נוכחית | קריאה קודמת | סוג צריכה | סוג תעריף |
|-------------|------------------|-------------------|--------------|-------------|--------------------------|-----------|
| | | | 15/11/22 | 16/10/22 | פרטי חשבון עבור תאריכים: | |
| 183.61 ₪ | 49.06 | 374.25 | 17,878.65 | 17,504.40 | | 767 |

סה"כ לדייר:

| שיא ביקוש | סה"כ |
|-----------|----------|
| 6.27 | 374.25 |
| | 183.61 ₪ |

| | | |
|----------|--|------------------|
| 21.31 ₪ | תשלום קבוע תשלום עבור גודל חיבור בKVA (3x25) סה"כ מע"מ 17.00% | כולל מע"מ |
| 4.66 ₪ | | |
| 209.58 ₪ | | |
| 35.63 ₪ | | |
| 245.20 ₪ | סה"כ לתשלום | |

הסטוריית צריכה בקוט"ש

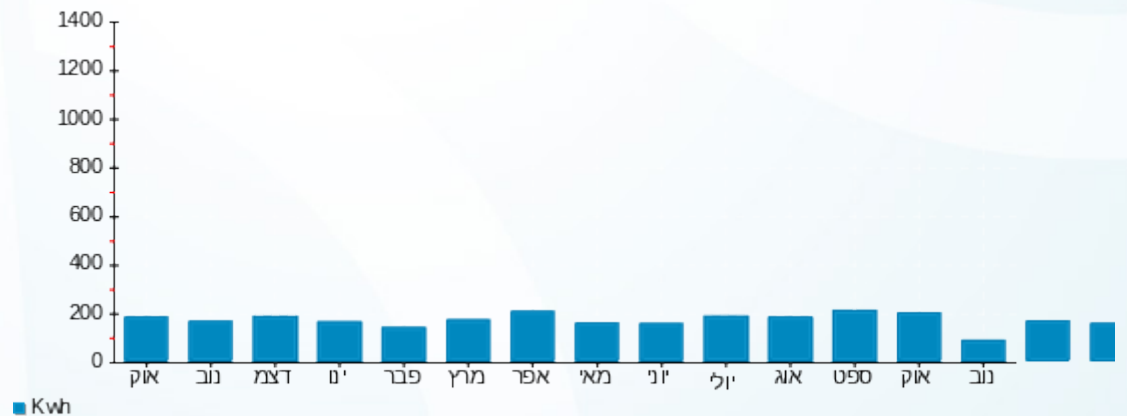

16/11/22 תאריך הפקדה:
 15/11/22 תאריך קריאה נוכחית:
 16/10/22 תאריך קריאה קודמת:

שם דייר: B316 בריל שבתאי
 שם אתר: דיור מוגן מזדיעין

לקוח/ה נכבד/ה, אנו מתכבדים להגיש את חישוב צריכת החשמל לתקופה 16/10/22 - 15/11/22:

B316 בריל שבתאי - 1 - 16224957(3x25)

| סוג תעריף | סוג צריכה | קריאה קודמת | קריאה נוכחית | סה"כ צריכה בקוט"ש | מחיר לקוט"ש בא"ג | סה"כ לתשלום |
|-----------|-----------|-------------|--------------|-------------------|--------------------------|-------------|
| | | | 15/11/22 | 16/10/22 | פרטי חשבון עבור תאריכים: | |
| 767 | | 6,753.45 | 6,888.15 | 134.70 | 49.06 | 66.08 ₪ |

סה"כ לדייר:

| שיא ביקוש | סה"כ |
|-----------|---------|
| 2.94 | 134.70 |
| | 66.08 ₪ |

| | | |
|----------|--|------------------|
| 21.31 ₪ | תשלום קבוע תשלום עבור גודל חיבור בKVA (3x25) סה"כ מע"מ 17.00% | כולל מע"מ |
| 4.66 ₪ | | |
| 92.05 ₪ | | |
| 15.65 ₪ | | |
| 107.70 ₪ | סה"כ לתשלום | |

הסטוריית צריכה בקוט"ש

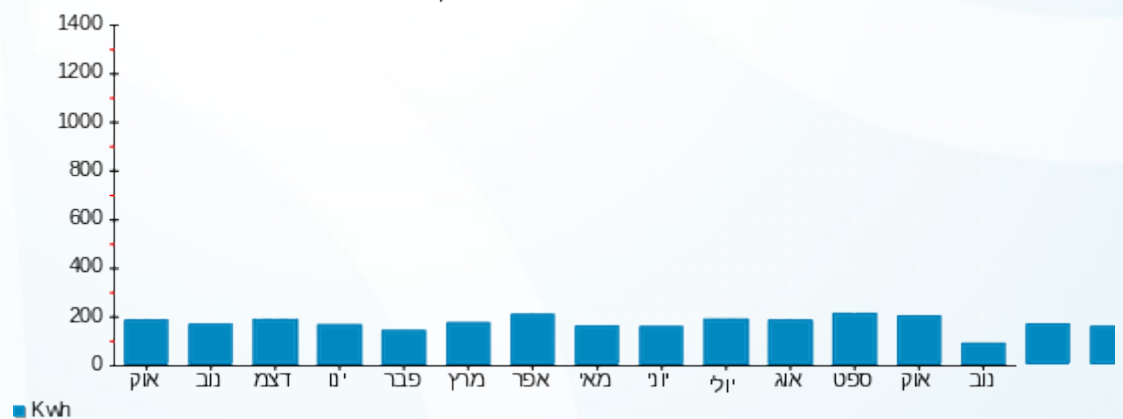

16/11/22 תאריך הפקה:
 15/11/22 תאריך קריאה נוכחית:
 16/10/22 תאריך קריאה קודמת:

שם דייר: B317 דביר עטרה
 שם אתר: דיור מוגן מודיעין

לקוח/ה נכבד/ה, אנו מתכבדים להגיש את חישוב צריכת החשמל לתקופה 16/10/22 - 15/11/22:

B317 דביר עטרה - 2 - 16224957(3x25)

| סוג תעריף | סוג צריכה | קריאה קודמת | קריאה נוכחית | סה"כ צריכה בקוט"ש | מחיר לקוט"ש בא"ג | סה"כ לתשלום |
|--------------------------|-----------|-------------|--------------|-------------------|------------------|-------------|
| פרטי חשבון עבור תאריכים: | | 16/10/22 | 15/11/22 | | | |
| 767 | | 12,628.60 | 12,936.85 | 308.25 | 49.06 | 151.23 ₪ |

סה"כ לדייר:

| סה"כ | שיא ביקוש |
|----------|-----------|
| 308.25 | 7.49 |
| 151.23 ₪ | |

| תשלום קבוע | תשלום עבור גודל חיבור בKVA (3x25) | סה"כ | מע"מ 17.00% | סה"כ לתשלום | כולל מע"מ |
|------------|-----------------------------------|----------|-------------|-------------|-----------|
| 21.31 ₪ | 4.66 ₪ | 177.20 ₪ | 30.12 ₪ | 207.32 ₪ | |

התפלגות חיוב בש"ח לפי תעו"ז

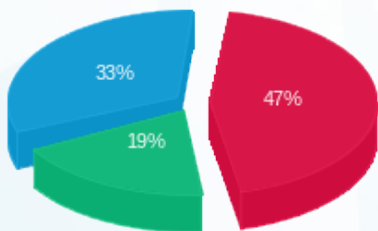

פסגה (71.55 ₪)
 גבע (29.04 ₪)
 שפל (50.63 ₪)

הסטוריית צריכה בקוט"ש

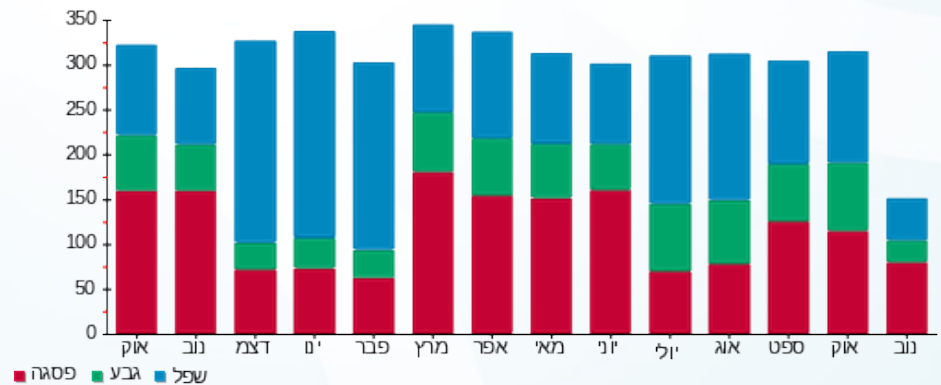



16/11/22 תאריך הפקה:
 15/11/22 תאריך קריאה נוכחית:
 16/10/22 תאריך קריאה קודמת:

שם דייר: B318 פרנקל נתן
 שם אתר: דיור מוגן מזדיעין

לקוח/ה נכבד/ה, אנו מתכבדים להגיש את חישוב צריכת החשמל לתקופה 15/11/22 - 16/10/22:

B318 פרנקל נתן - 3 - (3x25)16224957

| סוג תעריף | סוג צריכה | קריאה קודמת | קריאה נוכחית | סה"כ צריכה בקוט"ש | מחיר לקוט"ש בא"ג | סה"כ לתשלום |
|-----------|-----------|-------------|--------------|-------------------|--------------------------|-------------|
| | | | 15/11/22 | 16/10/22 | פרטי חשבון עבור תאריכים: | |
| 767 | | 27,100.40 | 27,700.55 | 600.15 | 49.06 | 294.43 ₪ |

סה"כ לדייר:

| שיא ביקוש | סה"כ |
|-----------|----------|
| 6.90 | 600.15 |
| | 294.43 ₪ |

| | | |
|----------|--|------------------|
| 21.31 ₪ | תשלום קבוע תשלום עבור גודל חיבור בKVA (3x25) סה"כ מע"מ 17.00% | כולל מע"מ |
| 4.66 ₪ | | |
| 320.40 ₪ | | |
| 54.47 ₪ | | |
| 374.87 ₪ | סה"כ לתשלום | |

הסטוריית צריכה בקוט"ש

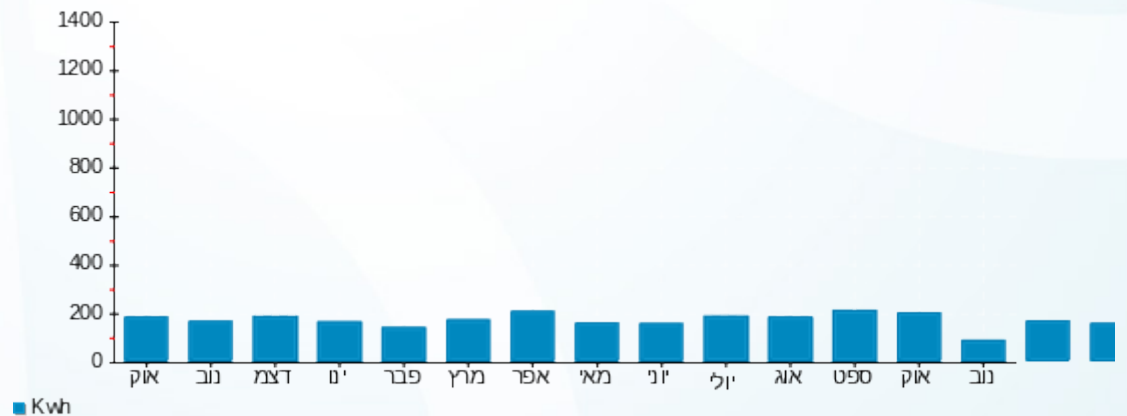



16/11/22 תאריך הפקה:
 15/11/22 תאריך קריאה נוכחית:
 16/10/22 תאריך קריאה קודמת:

שם דייר: B319 עיני אסתר
 שם אתר: דיור מוגן מודיעין

לקוח/ה נכבד/ה, אנו מתכבדים להגיש את חישוב צריכת החשמל לתקופה 16/10/22 - 15/11/22:

B319 - (3x25)16224957 - 4

| סה"כ לתשלום | מחיר לקוט"ש בא"ג | סה"כ צריכה בקוט"ש | קריאה נוכחית | קריאה קודמת | סוג צריכה | סוג תעריף |
|-------------|------------------|-------------------|--------------|-------------|--------------------------|-----------|
| | | | 15/11/22 | 16/10/22 | פרטי חשבון עבור תאריכים: | |
| ₪ 79.35 | 49.06 | 161.75 | 7,716.10 | 7,554.35 | | 767 |

סה"כ לדייר:

| שיא ביקוש | סה"כ |
|-----------|---------|
| 3.24 | 161.75 |
| | ₪ 79.35 |

| | | |
|----------|--|------------------|
| ₪ 21.31 | תשלום קבוע תשלום עבור גודל חיבור בKVA (3x25) סה"כ מע"מ 17.00% | כולל מע"מ |
| ₪ 4.66 | | |
| ₪ 105.32 | | |
| ₪ 17.90 | | |
| ₪ 123.23 | סה"כ לתשלום | |

הסטוריית צריכה בקוט"ש

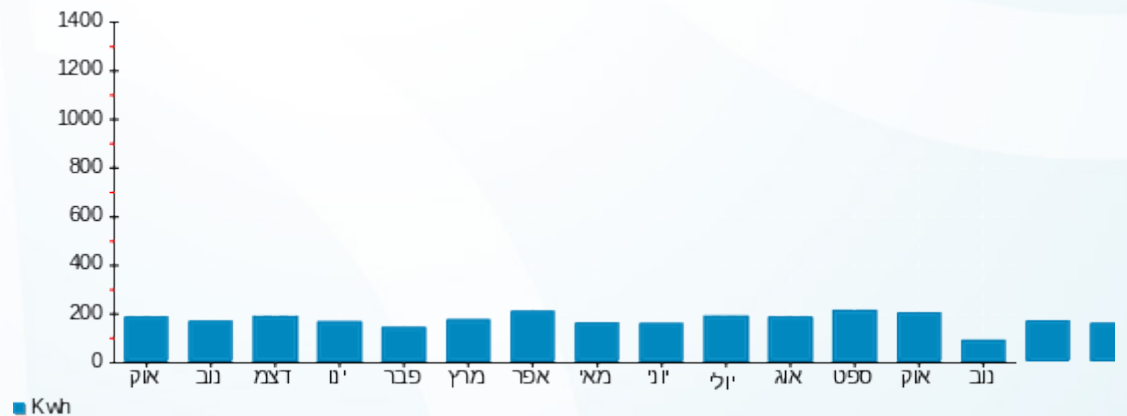



16/11/22 תאריך הפקדה:
 15/11/22 תאריך קריאה נוכחית:
 16/10/22 תאריך קריאה קודמת:

שם דייר: B401 מזובר רחל
 שם אתר: דיור מוגן מזדיעין

לקוח/ה נכבד/ה, אנו מתכבדים להגיש את חישוב צריכת החשמל לתקופה 15/11/22 - 16/10/22:

B401 מזובר רחל - 15 - (3x25)16226517

| סה"כ לתשלום | מחיר לקוט"ש בא"ג | סה"כ צריכה בקוט"ש | קריאה נוכחית | קריאה קודמת | סוג צריכה | סוג תעריף |
|-------------|------------------|-------------------|--------------|-------------|--------------------------|-----------|
| | | | 15/11/22 | 16/10/22 | פרטי חשבון עבור תאריכים: | |
| ₪ 78.35 | 49.06 | 159.70 | 8,365.20 | 8,205.50 | | 767 |

סה"כ לדייר:

| שיא ביקוש | סה"כ |
|-----------|---------|
| 3.43 | 159.70 |
| | ₪ 78.35 |

| | | |
|----------|--|------------------|
| ₪ 21.31 | תשלום קבוע תשלום עבור גודל חיבור בKVA (3x25) סה"כ מע"מ 17.00% | כולל מע"מ |
| ₪ 4.66 | | |
| ₪ 104.32 | | |
| ₪ 17.73 | | |
| ₪ 122.05 | סה"כ לתשלום | |

הסטוריית צריכה בקוט"ש

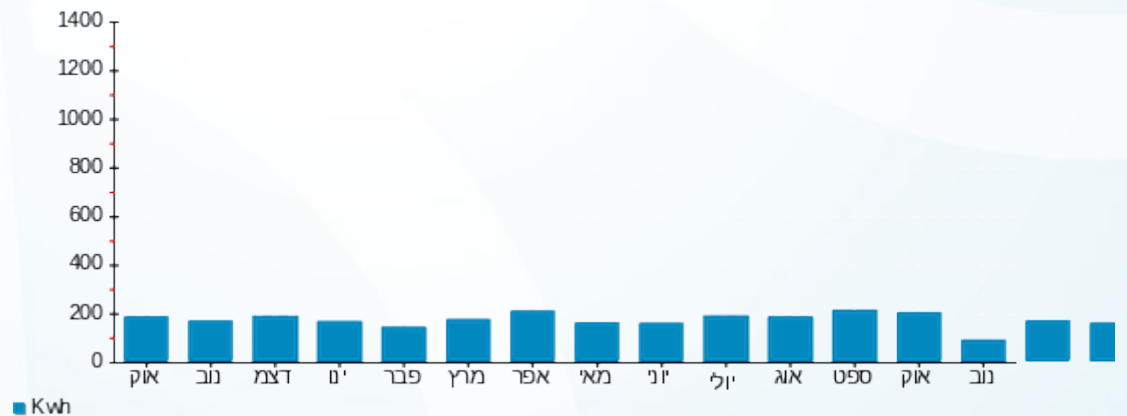



16/11/22 תאריך הפקה:
 15/11/22 תאריך קריאה נכחית:
 16/10/22 תאריך קריאה קודמת:

שם דייר: B402 ירון נועה
 שם אתר: דיור מוגן מזדיעין

לקוח/ה נכבד/ה, אנו מתכבדים להגיש את חישוב צריכת החשמל לתקופה 16/10/22 - 15/11/22:

B402 ירון נועה - 1 - 16226517(3x25)

| סוג תעריף | סוג צריכה | קריאה קודמת | קריאה נכחית | סה"כ צריכה בקוט"ש | מחיר לקוט"ש בא"ג | סה"כ לתשלום |
|-----------|-----------|-------------|-------------|-------------------|--------------------------|-------------|
| | | | 15/11/22 | 16/10/22 | פרטי חשבון עבור תאריכים: | |
| 767 | | 6,231.60 | 6,346.30 | 114.70 | 49.06 | 56.27 ₪ |

סה"כ לדייר:

| שיא ביקוש | סה"כ |
|-----------|---------|
| 3.66 | 114.70 |
| | 56.27 ₪ |

| | | |
|---------|--|------------------|
| 21.31 ₪ | תשלום קבוע תשלום עבור גודל חיבור בKVA (3x25) סה"כ מע"מ 17.00% | כולל מע"מ |
| 4.66 ₪ | | |
| 82.24 ₪ | | |
| 13.98 ₪ | | |
| 96.22 ₪ | סה"כ לתשלום | |

הסטוריית צריכה בקוט"ש

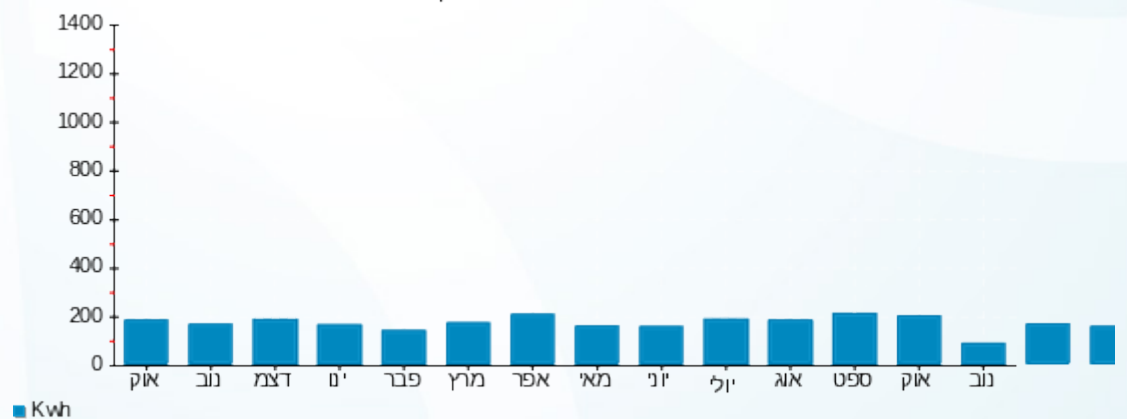

16/11/22 תאריך הפקה:
 15/11/22 תאריך קריאה נוכחית:
 16/10/22 תאריך קריאה קודמת:

שם דייר: B403 פינקלשטיין משה ואתי
 שם אתר: דיור מוגן מזדיעין

לקוח/ה נכבד/ה, אנו מתכבדים להגיש את חישוב צריכת החשמל לתקופה 16/10/22 - 15/11/22:

פינקלשטיין משה ואתי - 2 - 16226517(3x25)

| סוג תעריף | סוג צריכה | קריאה קודמת | קריאה נוכחית | סה"כ צריכה בקוט"ש | מחיר לקוט"ש בא"ג | סה"כ לתשלום |
|--------------------------|-----------|-------------|--------------|-------------------|------------------|-------------|
| פרטי חשבון עבור תאריכים: | | 16/10/22 | 15/11/22 | | | |
| 767 | | 5,898.55 | 6,027.80 | 129.25 | 49.06 | 63.41 ₪ |

סה"כ לדייר:

| שיא ביקוש | סה"כ |
|-----------|---------|
| 5.96 | 129.25 |
| | 63.41 ₪ |

| | | |
|----------|--|------------------|
| 21.31 ₪ | תשלום קבוע תשלום עבור גודל חיבור בKVA (3x25) סה"כ מע"מ 17.00% | |
| 4.66 ₪ | | |
| 89.38 ₪ | | |
| 15.19 ₪ | | |
| 104.57 ₪ | סה"כ לתשלום | כולל מע"מ |

הסטוריית צריכה בקוט"ש

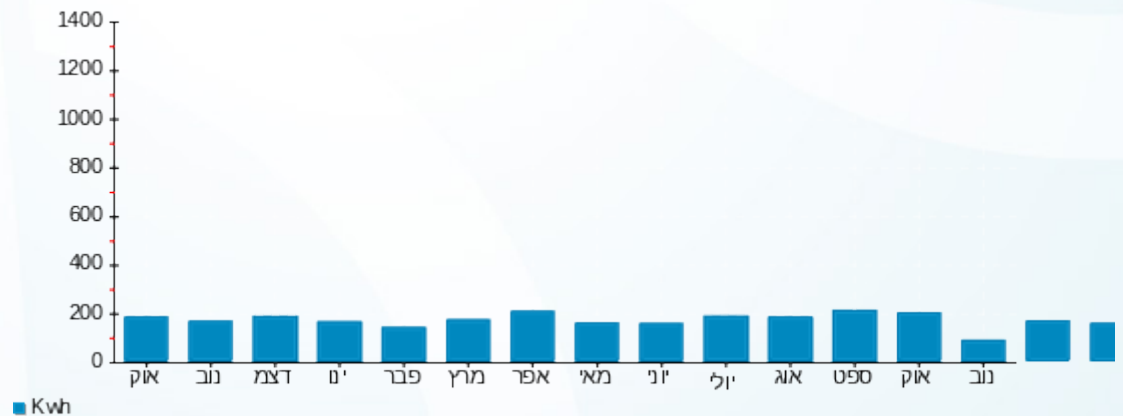

16/11/22 תאריך הפקדה:
 15/11/22 תאריך קריאה נוכחית:
 16/10/22 תאריך קריאה קודמת:

שם דייר: B404 דהן לידיה
 שם אתר: דיור מוגן מודיעין

לקוח/ה נכבד/ה, אנו מתכבדים להגיש את חישוב צריכת החשמל לתקופה 16/10/22 - 15/11/22:

B404 דהן גבריאל לידיה - 3 - (3x25)16226517

| סה"כ לתשלום | מחיר לקוט"ש בא"ג | סה"כ צריכה בקוט"ש | קריאה נוכחית | קריאה קודמת | סוג צריכה | סוג תעריף |
|-------------|------------------|-------------------|--------------|-------------|--------------------------|-----------|
| | | | 15/11/22 | 16/10/22 | פרטי חשבון עבור תאריכים: | |
| ₪ 53.70 | 49.06 | 109.45 | 5,561.10 | 5,451.65 | | 767 |

סה"כ לדייר:

| שיא ביקוש | סה"כ |
|-----------|---------|
| 3.93 | 109.45 |
| | ₪ 53.70 |

| | | |
|---------|--|------------------|
| ₪ 21.31 | תשלום קבוע תשלום עבור גודל חיבור בKVA (3x25) סה"כ מע"מ 17.00% | כולל מע"מ |
| ₪ 4.66 | | |
| ₪ 79.67 | | |
| ₪ 13.54 | | |
| ₪ 93.21 | סה"כ לתשלום | |

הסטוריית צריכה בקוט"ש

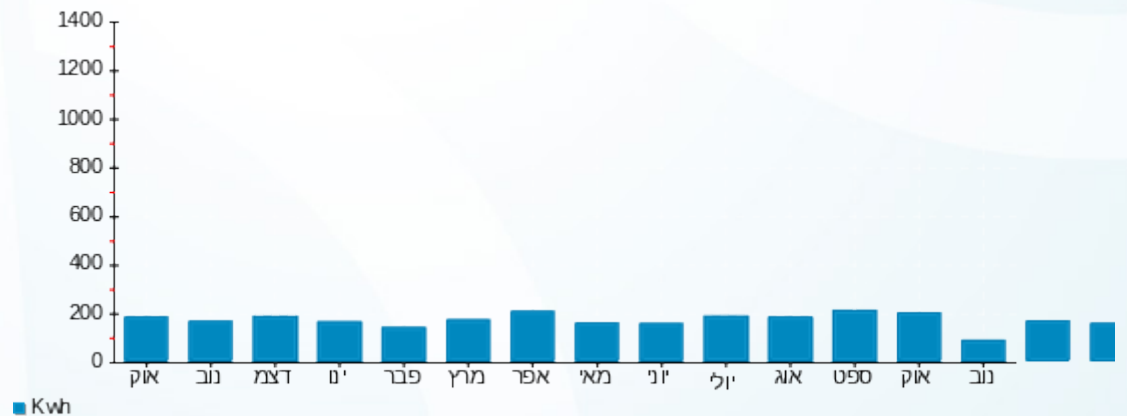

16/11/22 תאריך הפקה:
 15/11/22 תאריך קריאה נכחית:
 16/10/22 תאריך קריאה קודמת:

שם דייר: B405 קורנר+שוהמי יורם לאה
שם אתר: דיור מוגן מודיעין

לקוח/ה נכבד/ה, אנו מתכבדים להגיש את חישוב צריכת החשמל לתקופה 16/10/22 - 15/11/22:

B405 קורנר+שוהמי יורם לאה - 4 - (3x25)16226517

| סוג תעריף | סוג צריכה | קריאה קודמת | קריאה נכחית | סה"כ צריכה בקוט"ש | מחיר לקוט"ש בא"ג | סה"כ לתשלום |
|--------------------------|-----------|-------------|-------------|-------------------|------------------|-------------|
| פרטי חשבון עבור תאריכים: | | 16/10/22 | 15/11/22 | | | |
| 767 | | 4,625.35 | 4,700.05 | 74.70 | 49.06 | 36.65 ₪ |

B406 קורנר+שוהמי יורם לאה - 5 - (3x25)16226517

| סוג תעריף | סוג צריכה | קריאה קודמת | קריאה נכחית | סה"כ צריכה בקוט"ש | מחיר לקוט"ש בא"ג | סה"כ לתשלום |
|--------------------------|-----------|-------------|-------------|-------------------|------------------|-------------|
| פרטי חשבון עבור תאריכים: | | 16/10/22 | 15/11/22 | | | |
| 767 | | 12,550.90 | 12,834.00 | 283.10 | 49.06 | 138.89 ₪ |

סה"כ לדייר:

| שיא ביקוש | סה"כ |
|-----------|----------|
| 6.39 | 357.80 |
| | 175.54 ₪ |

| | | |
|----------|---|--------------------|
| 21.31 ₪ | תשלום קבוע תשלום עבור גודל חיבור ב KVA (3x50) סה"כ מע"מ 17.00% | סה"כ לתשלום |
| 9.32 ₪ | | |
| 206.16 ₪ | | |
| 35.05 ₪ | | |
| 241.21 ₪ | כולל מע"מ | |

הסטוריית צריכה בקוט"ש

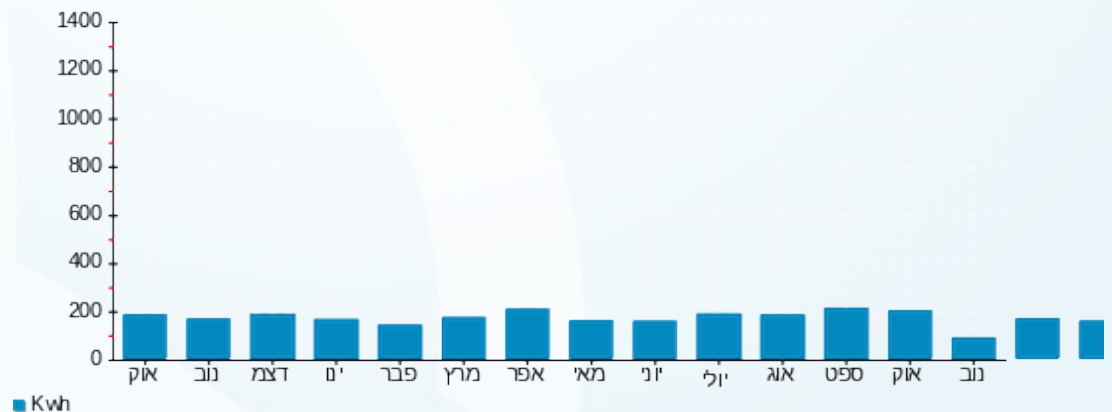



16/11/22 תאריך הפקה:
 15/11/22 תאריך קריאה נוכחית:
 16/10/22 תאריך קריאה קודמת:

שם דייר: B407 ברוך לינדה וניסים
 שם אתר: דיור מוגן מזדיעין

לקוח/ה נכבד/ה, אנו מתכבדים להגיש את חישוב צריכת החשמל לתקופה 15/11/22 - 16/10/22:

B407 ברוך לינדה וניסים - 6 - 16226517(3x25)

| סה"כ לתשלום | מחיר לקוט"ש בא"ג | סה"כ צריכה בקוט"ש | קריאה נוכחית | קריאה קודמת | סוג צריכה | סוג תעריף |
|-------------|------------------|-------------------|--------------|-------------|--------------------------|-----------|
| | | | 15/11/22 | 16/10/22 | פרטי חשבון עבור תאריכים: | |
| ₪ 81.22 | 49.06 | 165.55 | 8,671.90 | 8,506.35 | | 767 |

סה"כ לדייר:

| שיא ביקוש | סה"כ |
|-----------|---------|
| 5.42 | 165.55 |
| | ₪ 81.22 |

| | | |
|----------|--|------------------|
| ₪ 21.31 | תשלום קבוע תשלום עבור גודל חיבור בKVA (3x25) סה"כ מע"מ 17.00% | כולל מע"מ |
| ₪ 4.66 | | |
| ₪ 107.19 | | |
| ₪ 18.22 | | |
| ₪ 125.41 | סה"כ לתשלום | |

הסטוריית צריכה בקוט"ש

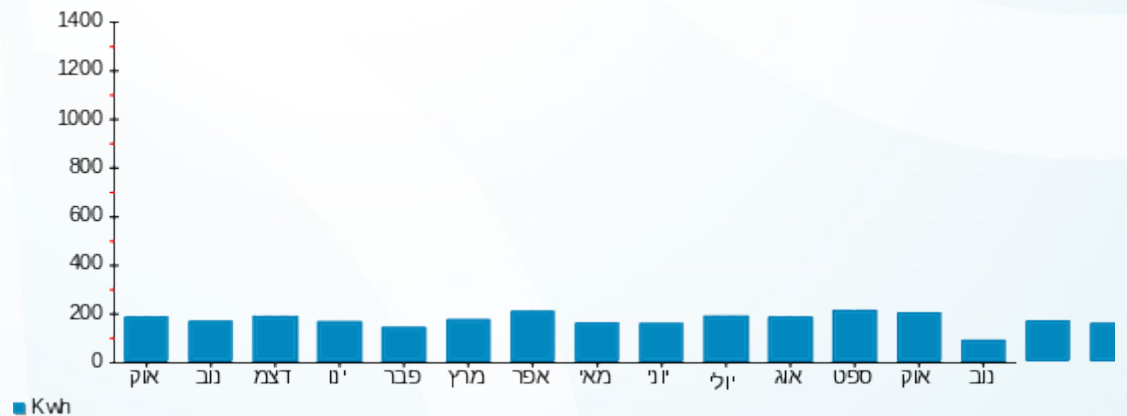



16/11/22 תאריך הפקה:
 15/11/22 תאריך קריאה נוכחית:
 16/10/22 תאריך קריאה קודמת:

שם דייר: B408 בילו דוד תקווה
 שם אתר: דיור מוגן מזדיעין

לקוח/ה נכבד/ה, אנו מתכבדים להגיש את חישוב צריכת החשמל לתקופה 16/10/22 - 15/11/22:

B408 - (3x25)16226517 - 7

| סה"כ לתשלום | מחיר לקוט"ש בא"ג | סה"כ צריכה בקוט"ש | קריאה נוכחית | קריאה קודמת | סוג צריכה | סוג תעריף |
|-------------|------------------|-------------------|--------------|-------------|--------------------------|-----------|
| | | | 15/11/22 | 16/10/22 | פרטי חשבון עבור תאריכים: | |
| ₪ 97.90 | 49.06 | 199.55 | 9,267.00 | 9,067.45 | | 767 |

סה"כ לדייר:

| שיא ביקוש | סה"כ |
|-----------|---------|
| 6.42 | 199.55 |
| | ₪ 97.90 |

| | | |
|----------|--|------------------|
| ₪ 21.31 | תשלום קבוע תשלום עבור גודל חיבור בKVA (3x25) סה"כ מע"מ 17.00% | כולל מע"מ |
| ₪ 4.66 | | |
| ₪ 123.87 | | |
| ₪ 21.06 | | |
| ₪ 144.93 | סה"כ לתשלום | |

הסטוריית צריכה בקוט"ש

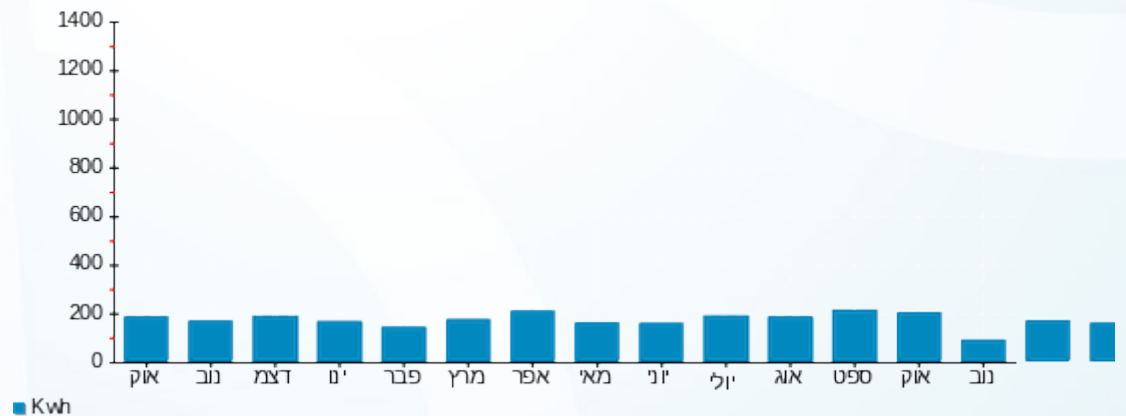



16/11/22 תאריך הפקה:
 15/11/22 תאריך קריאה נוכחית:
 16/10/22 תאריך קריאה קודמת:

שם דייר: B409 יוסף ריימונד
 שם אתר: דיור מוגן מזדיעין

לקוח/ה נכבד/ה, אנו מתכבדים להגיש את חישוב צריכת החשמל לתקופה 15/11/22 - 16/10/22:

B409 יוסף ריימונד - 8 - 16226517 (3x25)

| סוג תעריף | סוג צריכה | קריאה קודמת | קריאה נוכחית | סה"כ צריכה בקוט"ש | מחיר לקוט"ש בא"ג | סה"כ לתשלום |
|-----------|-----------|-------------|--------------|-------------------|--------------------------|-------------|
| | | | 15/11/22 | 16/10/22 | פרטי חשבון עבור תאריכים: | |
| 767 | | 6,883.10 | 7,052.40 | 169.30 | 49.06 | 83.06 ₪ |

סה"כ לדייר:

| שיא ביקוש | סה"כ |
|-----------|---------|
| 3.89 | 169.30 |
| | 83.06 ₪ |

| | | |
|----------|--|------------------|
| 21.31 ₪ | תשלום קבוע תשלום עבור גודל חיבור בKVA (3x25) סה"כ מע"מ 17.00% | כולל מע"מ |
| 4.66 ₪ | | |
| 109.03 ₪ | | |
| 18.53 ₪ | | |
| 127.56 ₪ | סה"כ לתשלום | |

הסטוריית צריכה בקוט"ש

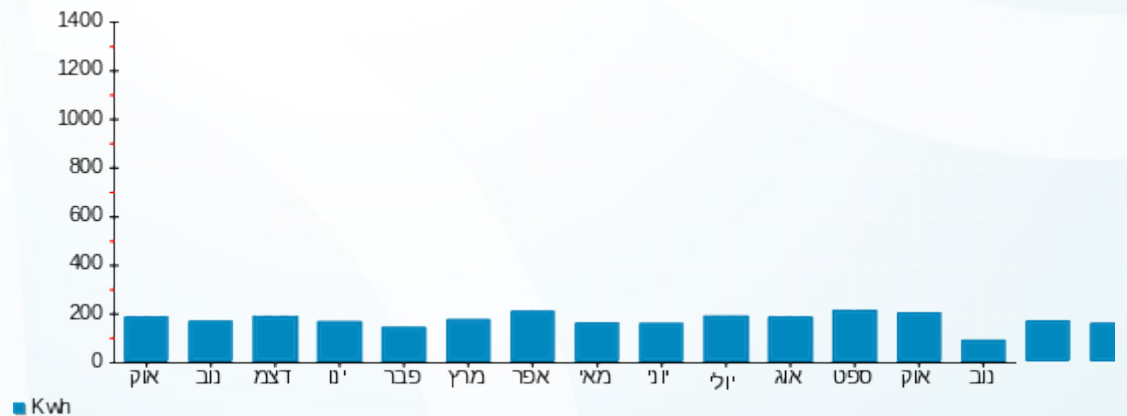

16/11/22 תאריך הפקה:
 15/11/22 תאריך קריאה נוכחית:
 16/10/22 תאריך קריאה קודמת:

שם דייר: B410 לדברג דבורה
 שם אתר: דיור מוגן מזדיעין

לקוח/ה נכבד/ה, אנו מתכבדים להגיש את חישוב צריכת החשמל לתקופה 16/10/22 - 15/11/22:

B410 לדברג דבורה - 9 - 16226517(3x25)

| סוג תעריף | סוג צריכה | קריאה קודמת | קריאה נוכחית | סה"כ צריכה בקוט"ש | מחיר לקוט"ש בא"ג | סה"כ לתשלום |
|-----------|-----------|-------------|--------------|-------------------|--------------------------|-------------|
| | | | 15/11/22 | 16/10/22 | פרטי חשבון עבור תאריכים: | |
| 767 | | 8,690.75 | 8,806.75 | 116.00 | 49.06 | 56.91 ₪ |

סה"כ לדייר:

| שיא ביקוש | סה"כ |
|-----------|---------|
| 3.51 | 116.00 |
| | 56.91 ₪ |

| תשלום קבוע | תשלום עבור גודל חיבור בKVA (3x25) | סה"כ | מע"מ 17.00% | סה"כ לתשלום | כולל מע"מ |
|------------|-----------------------------------|---------|-------------|-------------|-----------|
| 21.31 ₪ | 4.66 ₪ | 82.88 ₪ | 14.09 ₪ | 96.97 ₪ | |

התפלגות חיוב בש"ח לפי תעו"ז

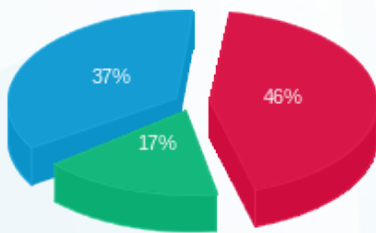

פסגה (26.10 ₪) ■
 גבע (9.79 ₪) ■
 שפל (21.02 ₪) ■

הסטוריית צריכה בקוט"ש

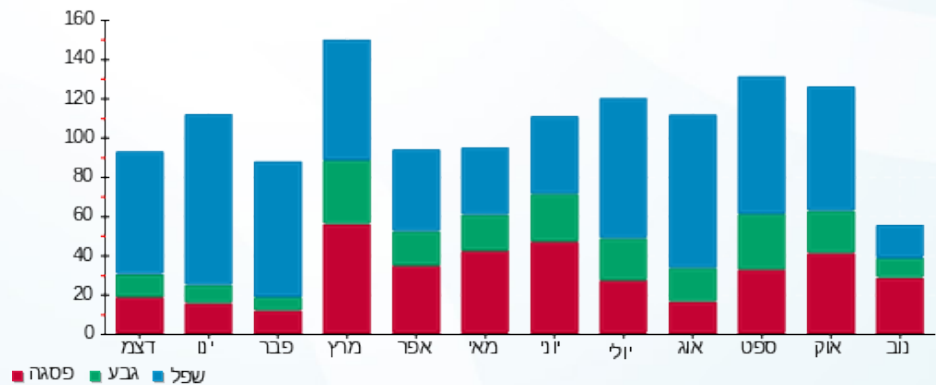



16/11/22 תאריך הפקה:
 15/11/22 תאריך קריאה נוכחית:
 16/10/22 תאריך קריאה קודמת:

שם דייר: B411 לוי שלומית
 שם אתר: דיור מוגן מזדיעין

לקוח/ה נכבד/ה, אנו מתכבדים להגיש את חישוב צריכת החשמל לתקופה 15/11/22 - 16/10/22:

B411 לוי שלומית - 10 - (3x25)16226517

| סוג תעריף | סוג צריכה | קריאה קודמת | קריאה נוכחית | סה"כ צריכה בקוט"ש | מחיר לקוט"ש בא"ג | סה"כ לתשלום |
|-----------|-----------|-------------|--------------|-------------------|--------------------------|-------------|
| | | | 15/11/22 | 16/10/22 | פרטי חשבון עבור תאריכים: | |
| 767 | | 8,078.25 | 8,288.30 | 210.05 | 49.06 | 103.05 ₪ |

סה"כ לדייר:

| שיא ביקוש | סה"כ |
|-----------|----------|
| 5.73 | 210.05 |
| | 103.05 ₪ |

| | | |
|----------|--|------------------|
| 21.31 ₪ | תשלום קבוע תשלום עבור גודל חיבור בKVA (3x25) סה"כ מע"מ 17.00% | כולל מע"מ |
| 4.66 ₪ | | |
| 129.02 ₪ | | |
| 21.93 ₪ | | |
| 150.95 ₪ | סה"כ לתשלום | |

הסטוריית צריכה בקוט"ש

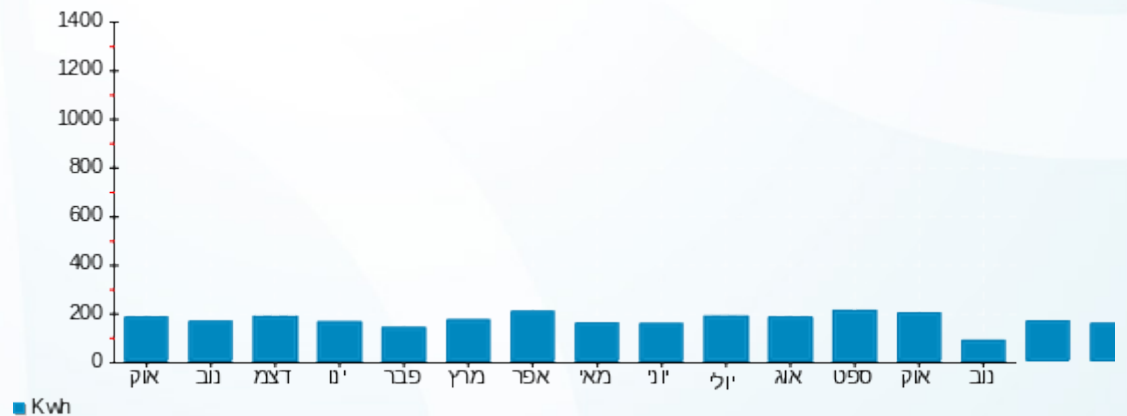

16/11/22 תאריך הפקה:
 15/11/22 תאריך קריאה נוכחית:
 16/10/22 תאריך קריאה קודמת:

שם דייר: B412 ברגסון יחזקאל לורן
 שם אתר: דיור מוגן מזדיעין

לקוח/ה נכבד/ה, אנו מתכבדים להגיש את חישוב צריכת החשמל לתקופה 15/11/22 - 16/10/22:

B412 ברגסון יחזקאל לורן - 11 - 16226517(3x25)

| סה"כ לתשלום | מחיר לקוט"ש בא"ג | סה"כ צריכה בקוט"ש | קריאה נוכחית | קריאה קודמת | סוג צריכה | סוג תעריף |
|-------------|------------------|-------------------|--------------|-------------|--------------------------|-----------|
| | | | 15/11/22 | 16/10/22 | פרטי חשבון עבור תאריכים: | |
| 214.96 ₪ | 49.06 | 438.15 | 21,991.85 | 21,553.70 | | 767 |

סה"כ לדייר:

| שיא ביקוש | סה"כ |
|-----------|----------|
| 5.67 | 438.15 |
| | 214.96 ₪ |

| | | |
|----------|--|------------------|
| 21.31 ₪ | תשלום קבוע תשלום עבור גודל חיבור בKVA (3x25) סה"כ מע"מ 17.00% | סולל מע"מ |
| 4.66 ₪ | | |
| 240.93 ₪ | | |
| 40.96 ₪ | | |
| 281.88 ₪ | סה"כ לתשלום | |

הסטוריית צריכה בקוט"ש

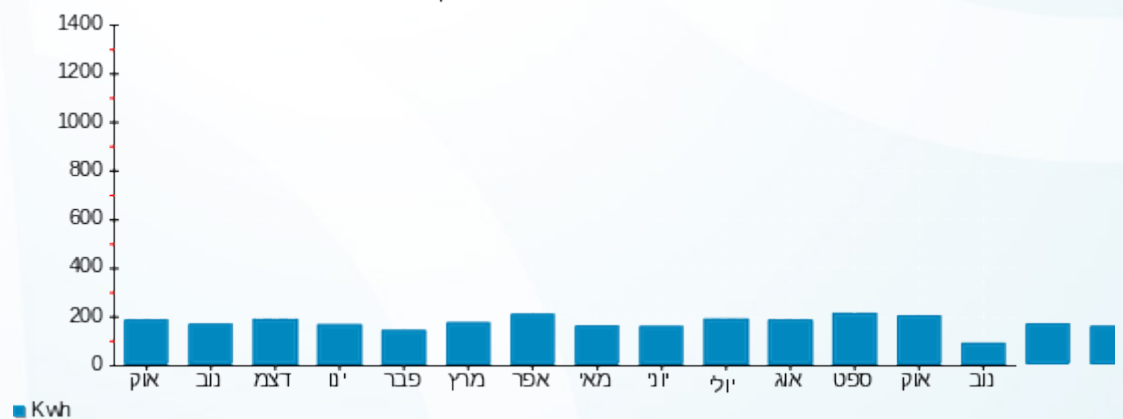

16/11/22 תאריך הפקה:
 15/11/22 תאריך קריאה נוכחית:
 16/10/22 תאריך קריאה קודמת:

שם דייר: B413 בן הרי שרגא חווה
 שם אתר: דיור מוגן מזדיעין

לקוח/ה נכבד/ה, אנו מתכבדים להגיש את חישוב צריכת החשמל לתקופה 15/11/22 - 16/10/22:

B413 בן הרי שרגא חווה - 12 - 16226517 (3x25)

| סה"כ לתשלום | מחיר לקוט"ש בא"ג | סה"כ צריכה בקוט"ש | קריאה נוכחית | קריאה קודמת | סוג צריכה | סוג תעריף |
|-------------|------------------|-------------------|--------------|-------------|--------------------------|-----------|
| | | | 15/11/22 | 16/10/22 | פרטי חשבון עבור תאריכים: | |
| 107.39 ₪ | 49.06 | 218.90 | 12,487.20 | 12,268.30 | | 767 |

סה"כ לדייר:

| שיא ביקוש | סה"כ |
|-----------|----------|
| 5.37 | 218.90 |
| | 107.39 ₪ |

| | | |
|----------|--|------------------|
| 21.31 ₪ | תשלום קבוע תשלום עבור גודל חיבור בKVA (3x25) סה"כ מע"מ 17.00% | סולל מע"מ |
| 4.66 ₪ | | |
| 133.36 ₪ | | |
| 22.67 ₪ | | |
| 156.03 ₪ | סה"כ לתשלום | |

הסטוריית צריכה בקוט"ש

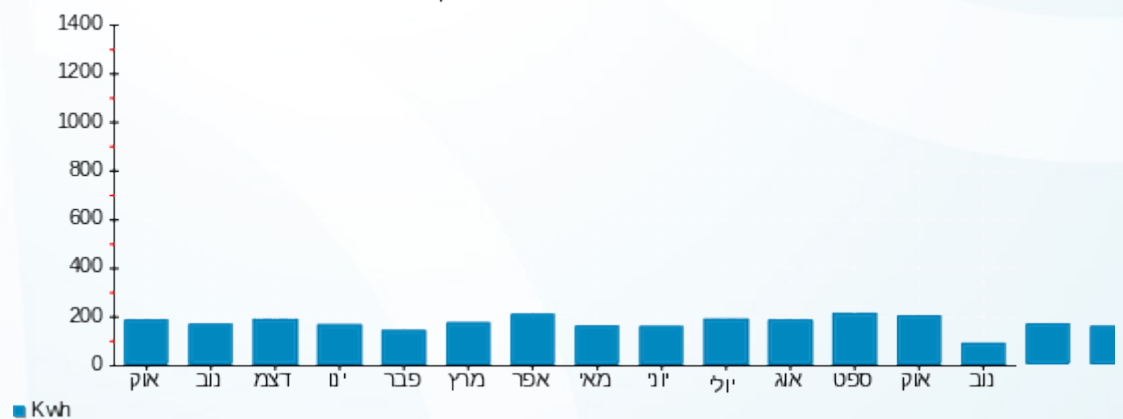



16/11/22 תאריך הפקה:
 15/11/22 תאריך קריאה נוכחית:
 16/10/22 תאריך קריאה קודמת:

שם דייר: B414 קולטון איזידור סוזן
 שם אתר: דיור מוגן מזדיעין

לקוח/ה נכבד/ה, אנו מתכבדים להגיש את חישוב צריכת החשמל לתקופה 16/10/22 - 15/11/22:

B414 קולטון איזידור סוזן - 13 - (3x25)16226517

| סה"כ לתשלום | מחיר לקוט"ש בא"ג | סה"כ צריכה בקוט"ש | קריאה נוכחית | קריאה קודמת | סוג צריכה | סוג תעריף |
|-------------|------------------|-------------------|--------------|-------------|--------------------------|-----------|
| | | | 15/11/22 | 16/10/22 | פרטי חשבון עבור תאריכים: | |
| ₪ 93.78 | 49.06 | 191.15 | 13,116.20 | 12,925.05 | | 767 |

סה"כ לדייר:

| שיא ביקוש | סה"כ |
|-----------|---------|
| 4.30 | 191.15 |
| | ₪ 93.78 |

| | | |
|----------|--|------------------|
| ₪ 21.31 | תשלום קבוע תשלום עבור גודל חיבור בKVA (3x25) סה"כ מע"מ 17.00% | כולל מע"מ |
| ₪ 4.66 | | |
| ₪ 119.75 | | |
| ₪ 20.36 | | |
| ₪ 140.10 | סה"כ לתשלום | |

הסטוריית צריכה בקוט"ש

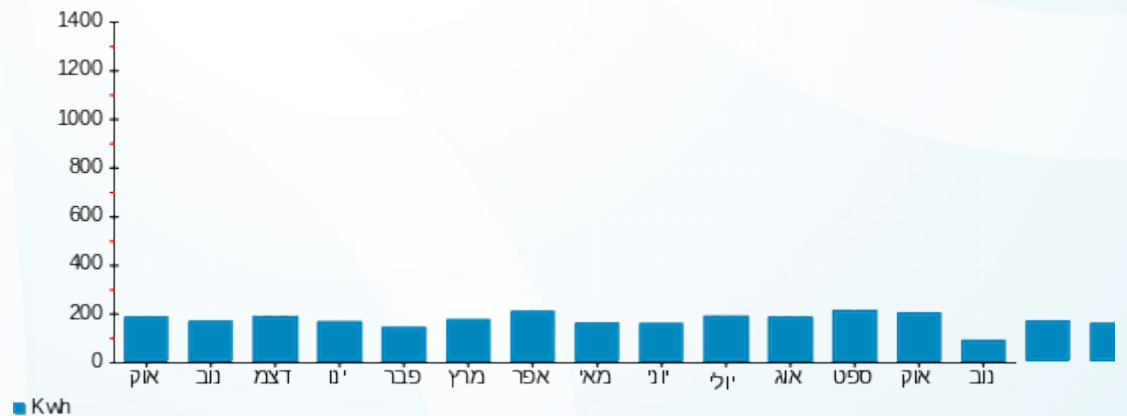



16/11/22 תאריך הפקה:
 15/11/22 תאריך קריאה נוכחית:
 16/10/22 תאריך קריאה קודמת:

שם דייר: B415 כץ ציפורה
 שם אתר: דיור מוגן מזדיעין

לקוח/ה נכבד/ה, אנו מתכבדים להגיש את חישוב צריכת החשמל לתקופה 15/11/22 - 16/10/22:

B415 כץ ציפורה - 14 - 16226517(3x25)

| סוג תעריף | סוג צריכה | קריאה קודמת | קריאה נוכחית | סה"כ צריכה בקוט"ש | מחיר לקוט"ש בא"ג | סה"כ לתשלום |
|--------------------------|-----------|-------------|--------------|-------------------|------------------|-------------|
| פרטי חשבון עבור תאריכים: | | 16/10/22 | 15/11/22 | | | |
| 767 | | 7,694.65 | 7,819.90 | 125.25 | 49.06 | 61.45 ₪ |

סה"כ לדייר:

| שיא ביקוש | סה"כ |
|-----------|---------|
| 3.72 | 125.25 |
| | 61.45 ₪ |

| | | |
|----------|--|------------------|
| 21.31 ₪ | תשלום קבוע תשלום עבור גודל חיבור בKVA (3x25) סה"כ מע"מ 17.00% | כולל מע"מ |
| 4.66 ₪ | | |
| 87.42 ₪ | | |
| 14.86 ₪ | | |
| 102.28 ₪ | סה"כ לתשלום | |

הסטוריית צריכה בקוט"ש

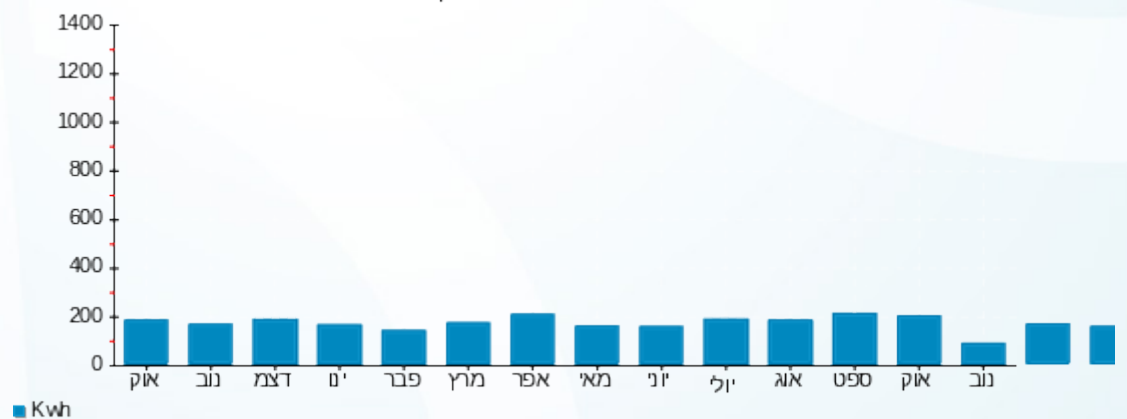

16/11/22 תאריך הפקה:
 15/11/22 תאריך קריאה נוכחית:
 16/10/22 תאריך קריאה קודמת:

שם דייר: B416 הראל הרי תמי
 שם אתר: דיור מוגן מזדיעין

לקוח/ה נכבד/ה, אנו מתכבדים להגיש את חישוב צריכת החשמל לתקופה 15/11/22 - 16/10/22:

B416 הראל הרי תמי - 1 - 16224127(3x25)

| סוג תעריף | סוג צריכה | קריאה קודמת | קריאה נוכחית | סה"כ צריכה בקוט"ש | מחיר לקוט"ש בא"ג | סה"כ לתשלום |
|--------------------------|-----------|-------------|--------------|-------------------|------------------|-------------|
| פרטי חשבון עבור תאריכים: | | 16/10/22 | 15/11/22 | | | |
| 767 | | 12,175.30 | 12,365.70 | 190.40 | 49.06 | 93.41 ₪ |

סה"כ לדייר:

| שיא ביקוש | סה"כ |
|-----------|---------|
| 7.20 | 190.40 |
| | 93.41 ₪ |

| | | |
|----------|--|------------------|
| 21.31 ₪ | תשלום קבוע תשלום עבור גודל חיבור בKVA (3x25) סה"כ מע"מ 17.00% | כולל מע"מ |
| 4.66 ₪ | | |
| 119.38 ₪ | | |
| 20.29 ₪ | | |
| 139.67 ₪ | סה"כ לתשלום | |

הסטוריית צריכה בקוט"ש

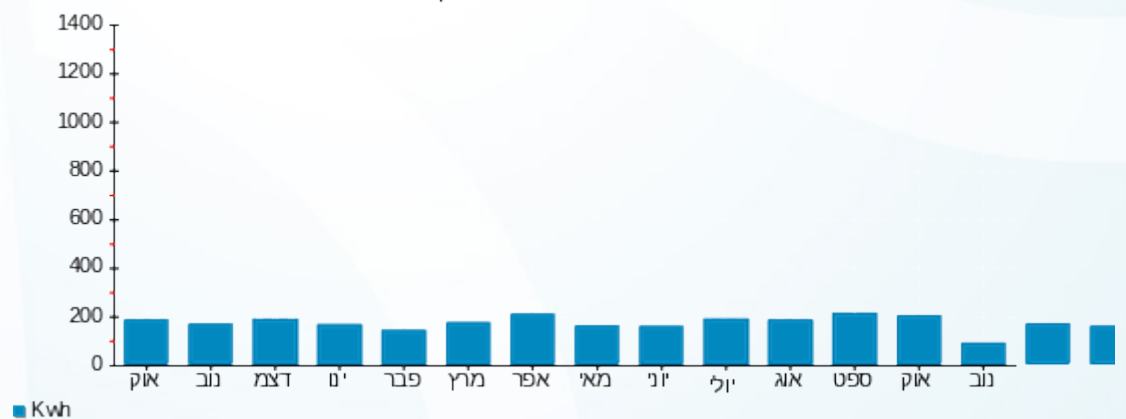



16/11/22 תאריך הפקה:
 15/11/22 תאריך קריאה נוכחית:
 16/10/22 תאריך קריאה קודמת:

שם דייר: B417 סנדורב רות
 שם אתר: דיור מוגן מזדיעין

לקוח/ה נכבד/ה, אנו מתכבדים להגיש את חישוב צריכת החשמל לתקופה 15/11/22 - 16/10/22:

B417 סנדורב רות - 2 - 16224127(3x25)

| סוג תעריף | סוג צריכה | קריאה קודמת | קריאה נוכחית | סה"כ צריכה בקוט"ש | מחיר לקוט"ש בא"ג | סה"כ לתשלום |
|--------------------------|-----------|-------------|--------------|-------------------|------------------|-------------|
| פרטי חשבון עבור תאריכים: | | 16/10/22 | 15/11/22 | | | |
| 767 | | 14,751.90 | 15,074.90 | 323.00 | 49.06 | 158.46 ₪ |

סה"כ לדייר:

| שיא ביקוש | סה"כ |
|-----------|----------|
| 5.64 | 323.00 |
| | 158.46 ₪ |

| | | |
|----------|--|------------------|
| 21.31 ₪ | תשלום קבוע תשלום עבור גודל חיבור בKVA (3x25) סה"כ מע"מ 17.00% | כולל מע"מ |
| 4.66 ₪ | | |
| 184.43 ₪ | | |
| 31.35 ₪ | | |
| 215.79 ₪ | סה"כ לתשלום | |

הסטוריית צריכה בקוט"ש

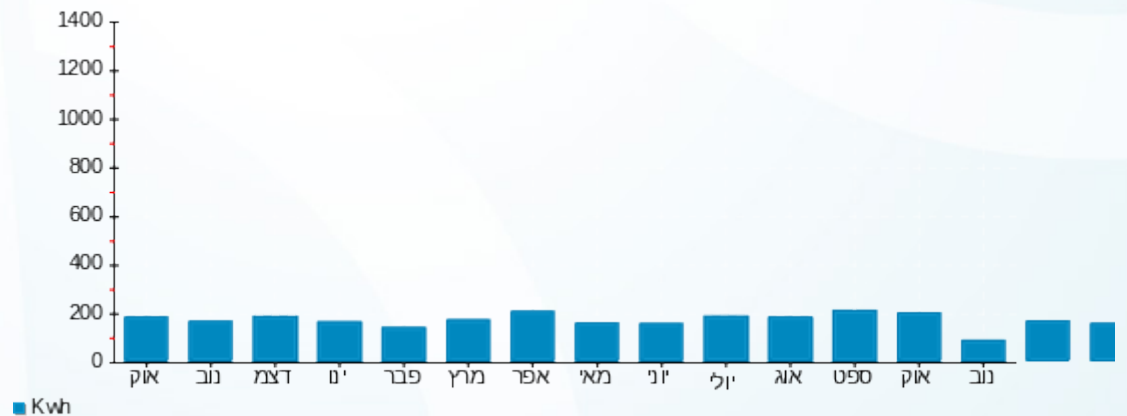



16/11/22 תאריך הפקה:
 15/11/22 תאריך קריאה נוכחית:
 16/10/22 תאריך קריאה קודמת:

שם דייר: B418 מור חדווה
 שם אתר: דיור מוגן מזדיעין

לקוח/ה נכבד/ה, אנו מתכבדים להגיש את חישוב צריכת החשמל לתקופה 15/11/22 - 16/10/22:

B418 מור חדווה - 3 - 16224127(3x25)

| סה"כ לתשלום | מחיר לקוט"ש בא"ג | סה"כ צריכה בקוט"ש | קריאה נוכחית | קריאה קודמת | סוג צריכה | סוג תעריף |
|-------------|------------------|-------------------|--------------|-------------|--------------------------|-----------|
| | | | 15/11/22 | 16/10/22 | פרטי חשבון עבור תאריכים: | |
| ₪ 60.39 | 49.06 | 123.10 | 7,262.60 | 7,139.50 | | 767 |

סה"כ לדייר:

| שיא ביקוש | סה"כ |
|-----------|---------|
| 3.02 | 123.10 |
| | ₪ 60.39 |

| | | |
|----------|--|------------------|
| ₪ 21.31 | תשלום קבוע תשלום עבור גודל חיבור בKVA (3x25) סה"כ מע"מ 17.00% | כולל מע"מ |
| ₪ 4.66 | | |
| ₪ 86.36 | | |
| ₪ 14.68 | | |
| ₪ 101.04 | סה"כ לתשלום | |

הסטוריית צריכה בקוט"ש

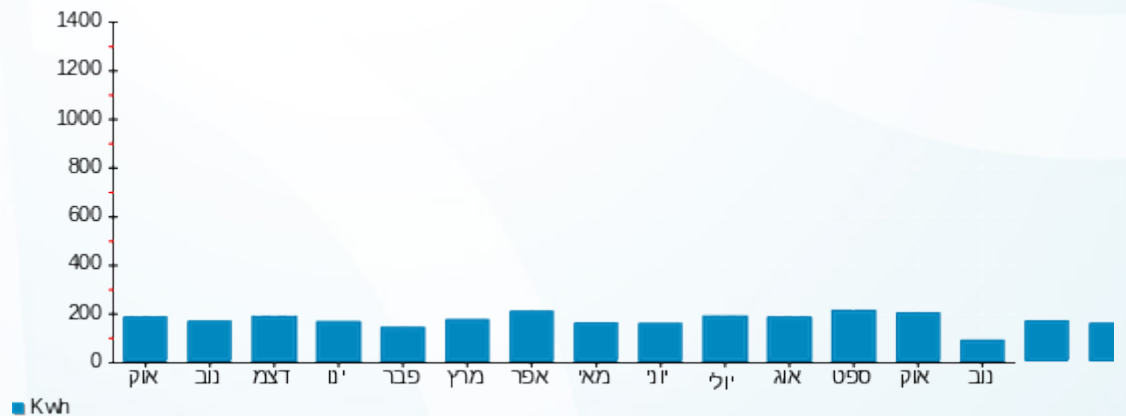

16/11/22 תאריך הפקה:
 15/11/22 תאריך קריאה נוכחית:
 16/10/22 תאריך קריאה קודמת:

שם דייר: B501 רוזנטל טל דוד יונינה
 שם אתר: דיור מוגן מזדיעין

לקוח/ה נכבד/ה, אנו מתכבדים להגיש את חישוב צריכת החשמל לתקופה 15/11/22 - 16/10/22:

B501 רוזנטל טל דוד יונינה - 15 - 16226529(3x25)

| סוג תעריף | סוג צריכה | קריאה קודמת | קריאה נוכחית | סה"כ צריכה בקוט"ש | מחיר לקוט"ש בא"ג | סה"כ לתשלום |
|--------------------------|-----------|-------------|--------------|-------------------|------------------|-------------|
| פרטי חשבון עבור תאריכים: | | 16/10/22 | 15/11/22 | | | |
| 767 | | 22,090.10 | 22,591.50 | 501.40 | 49.06 | 245.99 ₪ |

סה"כ לדייר:

| שיא ביקוש | סה"כ |
|-----------|----------|
| | 501.40 |
| | 245.99 ₪ |

| | | |
|----------|--|------------------|
| 21.31 ₪ | תשלום קבוע תשלום עבור גודל חיבור בKVA (3x25) סה"כ מע"מ 17.00% | כולל מע"מ |
| 4.66 ₪ | | |
| 271.96 ₪ | | |
| 46.23 ₪ | | |
| 318.19 ₪ | סה"כ לתשלום | |

הסטוריית צריכה בקוט"ש

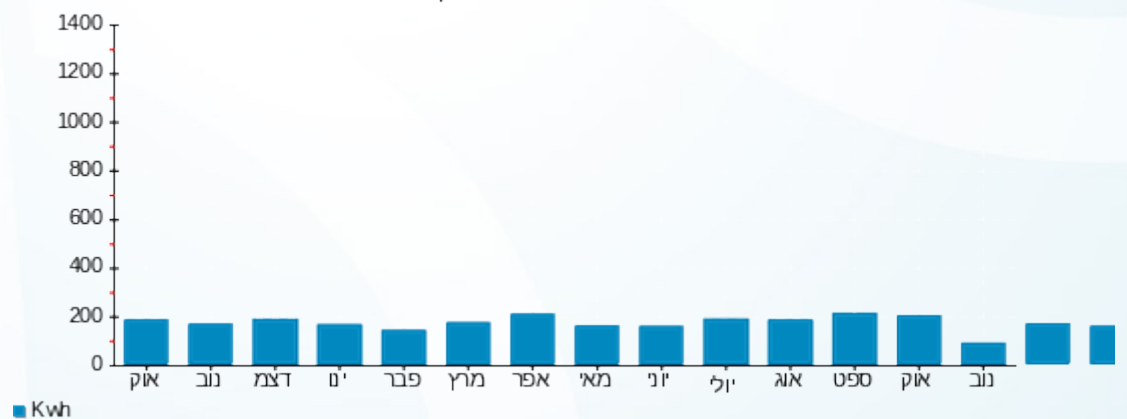



16/11/22 תאריך הפקה:
 15/11/22 תאריך קריאה נוכחית:
 16/10/22 תאריך קריאה קודמת:

שם דייר: B502 אנציו אדיט
 שם אתר: דיור מוגן מודיעין

לקוח/ה נכבד/ה, אנו מתכבדים להגיש את חישוב צריכת החשמל לתקופה 16/10/22 - 15/11/22:

B502 אנציו אדיט - 1 - 16226529(3x25)

| סוג תעריף | סוג צריכה | קריאה קודמת | קריאה נוכחית | סה"כ צריכה בקוט"ש | מחיר לקוט"ש בא"ג | סה"כ לתשלום |
|--------------------------|-----------|-------------|--------------|-------------------|------------------|-------------|
| פרטי חשבון עבור תאריכים: | | 16/10/22 | 15/11/22 | | | |
| 767 | | 3,071.70 | 3,140.50 | 68.80 | 49.06 | 33.75 ₪ |

סה"כ לדייר:

| סה"כ | שיא ביקוש |
|---------|-----------|
| 68.80 | 3.70 |
| 33.75 ₪ | |

| תשלום קבוע | תשלום עבור גודל חיבור ב-KVA (3x25) | סה"כ | מע"מ 17.00% | סה"כ לתשלום | כולל מע"מ |
|------------|------------------------------------|---------|-------------|-------------|-----------|
| 21.31 ₪ | 4.66 ₪ | 59.72 ₪ | 10.15 ₪ | 69.87 ₪ | |

התפלגות חיוב בש"ח לפי תעו"ז

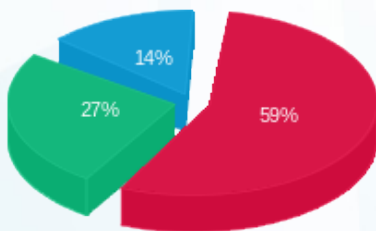

פסגה (19.92 ₪)
 גבע (8.98 ₪)
 שפל (4.86 ₪)

הסטוריית צריכה בקוט"ש

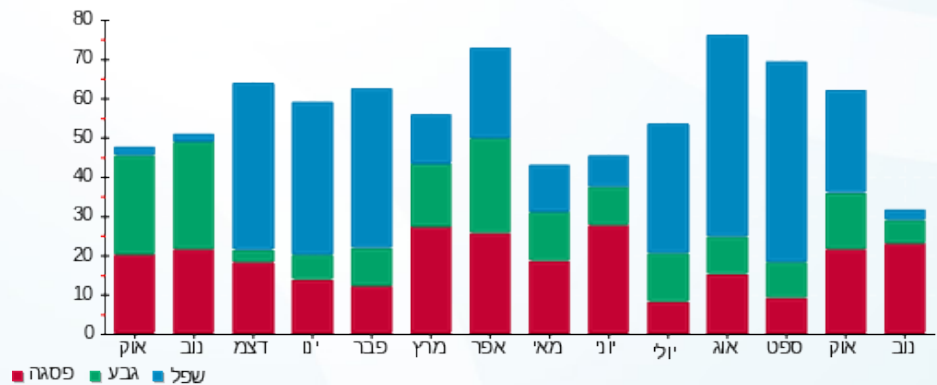



16/11/22 תאריך הפקה:
 15/11/22 תאריך קריאה נכחית:
 16/10/22 תאריך קריאה קודמת:

שם דייר: B503 אמיר יוסי עטרה
 שם אתר: דיור מוגן מזדיעין

לקוח/ה נכבד/ה, אנו מתכבדים להגיש את חישוב צריכת החשמל לתקופה 16/10/22 - 15/11/22:

B503 אמיר יוסי עטרה - 2 - 16226529 (3x25)

| סוג תעריף | סוג צריכה | קריאה קודמת | קריאה נכחית | סה"כ צריכה בקוט"ש | מחיר לקוט"ש בא"ג | סה"כ לתשלום |
|-----------|-----------|-------------|-------------|-------------------|--------------------------|-------------|
| | | | 15/11/22 | 16/10/22 | פרטי חשבון עבור תאריכים: | |
| 767 | | 6,924.90 | 7,060.40 | 135.50 | 49.06 | 66.48 ₪ |

סה"כ לדייר:

| שיא ביקוש | סה"כ |
|-----------|---------|
| 4.74 | 135.50 |
| | 66.48 ₪ |

| | | |
|----------|--|------------------|
| 21.31 ₪ | תשלום קבוע תשלום עבור גודל חיבור בKVA (3x25) סה"כ מע"מ 17.00% | כולל מע"מ |
| 4.66 ₪ | | |
| 92.45 ₪ | | |
| 15.72 ₪ | | |
| 108.16 ₪ | סה"כ לתשלום | |

הסטוריית צריכה בקוט"ש

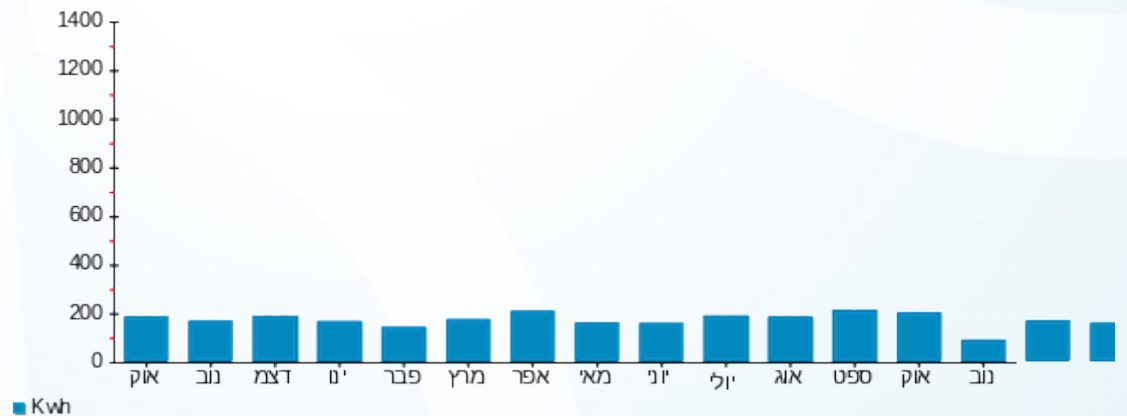



16/11/22 תאריך הפקה:
 15/11/22 תאריך קריאה נוכחית:
 16/10/22 תאריך קריאה קודמת:

שם דייר: B504 גלבע יפה ודוד
 שם אתר: דיור מוגן מזדיעין

לקוח/ה נכבד/ה, אנו מתכבדים להגיש את חישוב צריכת החשמל לתקופה 16/10/22 - 15/11/22:

B504 גלבע יפה ודוד - 3 - 16226529(3x25)

| סוג תעריף | סוג צריכה | קריאה קודמת | קריאה נוכחית | סה"כ צריכה בקוט"ש | מחיר לקוט"ש בא"ג | סה"כ לתשלום |
|--------------------------|-----------|-------------|--------------|-------------------|------------------|-------------|
| פרטי חשבון עבור תאריכים: | | 16/10/22 | 15/11/22 | | | |
| 767 | | 10,732.70 | 10,958.20 | 225.50 | 49.06 | 110.63 ₪ |

סה"כ לדייר:

| שיא ביקוש | סה"כ |
|-----------|----------|
| 6.32 | 225.50 |
| | 110.63 ₪ |

| | | |
|----------|--|------------------|
| 21.31 ₪ | תשלום קבוע תשלום עבור גודל חיבור בKVA (3x25) סה"כ מע"מ 17.00% | |
| 4.66 ₪ | | |
| 136.60 ₪ | | |
| 23.22 ₪ | | |
| 159.82 ₪ | סה"כ לתשלום | כולל מע"מ |

הסטוריית צריכה בקוט"ש

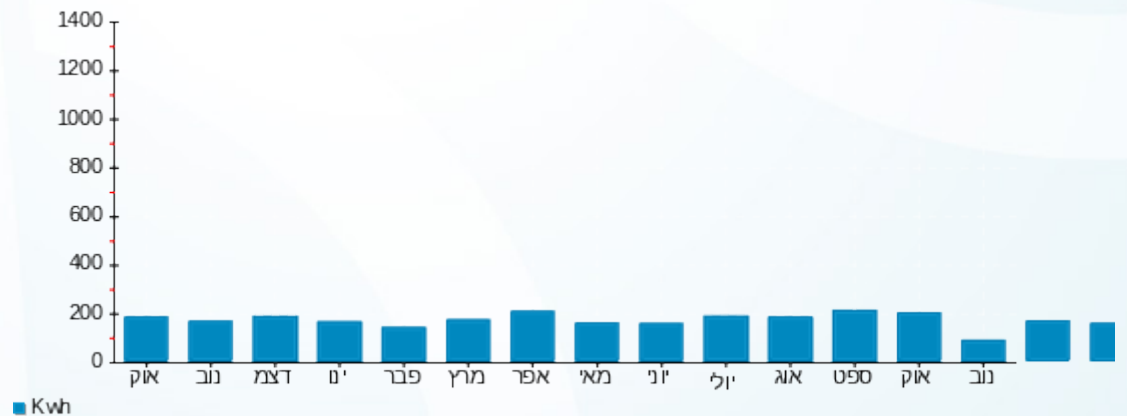



16/11/22 תאריך הפקה:
 15/11/22 תאריך קריאה נוכחית:
 16/10/22 תאריך קריאה קודמת:

שם דייר: B505 גיטיה פרג
 שם אתר: דיור מוגן מזדעין

לקוח/ה נכבד/ה, אנו מתכבדים להגיש את חישוב צריכת החשמל לתקופה 15/11/22 - 16/10/22:

B505 גיטיה פרג - 4 - 16226529(3x25)

| סה"כ לתשלום | מחיר לקוט"ש בא"ג | סה"כ צריכה בקוט"ש | קריאה נוכחית | קריאה קודמת | סוג צריכה | סוג תעריף |
|-------------|------------------|-------------------|--------------|-------------|--------------------------|-----------|
| | | | 15/11/22 | 16/10/22 | פרטי חשבון עבור תאריכים: | |
| 26.20 ₪ | 49.06 | 53.40 | 1,904.20 | 1,850.80 | | 767 |

סה"כ לדייר:

| שיא ביקוש | סה"כ |
|-----------|---------|
| 3.36 | 53.40 |
| | 26.20 ₪ |

| | | |
|---------|--|------------------|
| 21.31 ₪ | תשלום קבוע תשלום עבור גודל חיבור בKVA (3x25) סה"כ מע"מ 17.00% | כולל מע"מ |
| 4.66 ₪ | | |
| 52.17 ₪ | | |
| 8.87 ₪ | | |
| 61.04 ₪ | סה"כ לתשלום | |

הסטוריית צריכה בקוט"ש

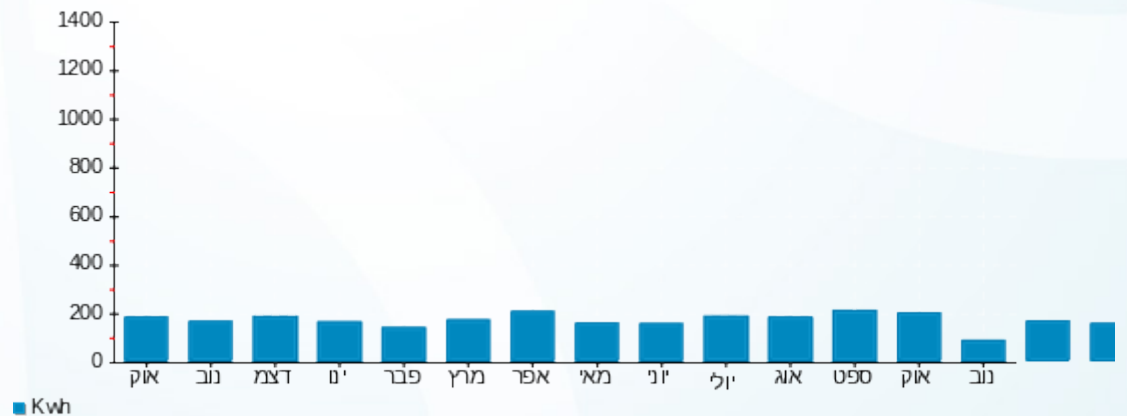



16/11/22 תאריך הפקה:
 15/11/22 תאריך קריאה נוכחית:
 16/10/22 תאריך קריאה קודמת:

שם דייר: B506 שמיר אילנה
 שם אתר: דיור מוגן מזדיעין

לקוח/ה נכבד/ה, אנו מתכבדים להגיש את חישוב צריכת החשמל לתקופה 15/11/22 - 16/10/22:

B506 שמיר אילנה - 5 - 16226529(3x25)

| סה"כ לתשלום | מחיר לקוט"ש בא"ג | סה"כ צריכה בקוט"ש | קריאה נוכחית | קריאה קודמת | סוג צריכה | סוג תעריף |
|-------------|------------------|-------------------|--------------|-------------|--------------------------|-----------|
| | | | 15/11/22 | 16/10/22 | פרטי חשבון עבור תאריכים: | |
| ₪ 87.87 | 49.06 | 179.10 | 10,667.00 | 10,487.90 | | 767 |

סה"כ לדייר:

| שיא ביקוש | סה"כ |
|-----------|---------|
| 6.08 | 179.10 |
| | ₪ 87.87 |

| | | |
|----------|--|------------------|
| ₪ 21.31 | תשלום קבוע תשלום עבור גודל חיבור בKVA (3x25) סה"כ מע"מ 17.00% | סלול מע"מ |
| ₪ 4.66 | | |
| ₪ 113.84 | | |
| ₪ 19.35 | | |
| ₪ 133.19 | סה"כ לתשלום | |

הסטוריית צריכה בקוט"ש

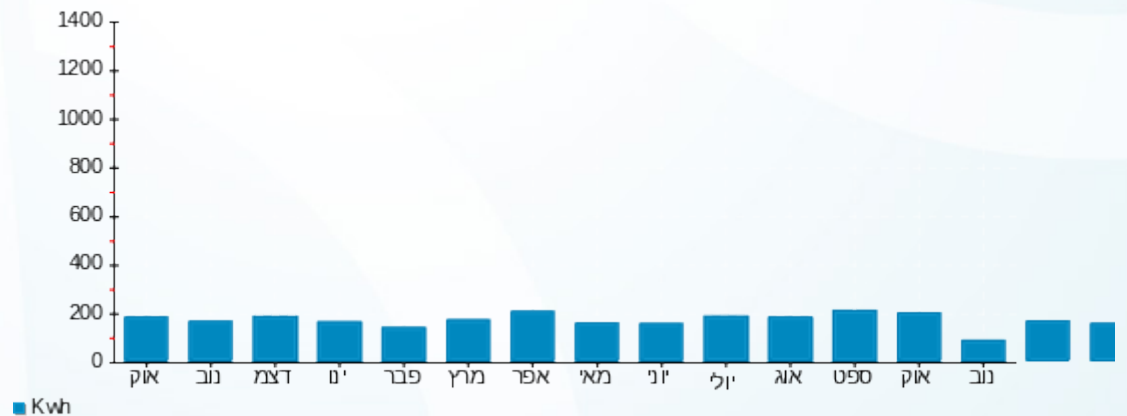

16/11/22 תאריך הפקה:
 15/11/22 תאריך קריאה נוכחית:
 16/10/22 תאריך קריאה קודמת:

שם דייר: B507 בן עזרי אהרון שמחה
 שם אתר: דיור מוגן מזדיעין

לקוח/ה נכבד/ה, אנו מתכבדים להגיש את חישוב צריכת החשמל לתקופה 16/10/22 - 15/11/22:

B507 בן עזרי אהרון שמחה - 6 - (3x25)16226529

| סוג תעריף | סוג צריכה | קריאה קודמת | קריאה נוכחית | סה"כ צריכה בקוט"ש | מחיר לקוט"ש בא"ג | סה"כ לתשלום |
|--------------------------|-----------|-------------|--------------|-------------------|------------------|-------------|
| פרטי חשבון עבור תאריכים: | | 16/10/22 | 15/11/22 | | | |
| 767 | | 6,908.20 | 7,075.90 | 167.70 | 49.06 | 82.27 ₪ |

סה"כ לדייר:

| שיא ביקוש | סה"כ |
|-----------|---------|
| 6.44 | 167.70 |
| | 82.27 ₪ |

| | | |
|----------|--|------------------|
| 21.31 ₪ | תשלום קבוע תשלום עבור גודל חיבור בKVA (3x25) סה"כ מע"מ 17.00% | |
| 4.66 ₪ | | |
| 108.24 ₪ | | |
| 18.40 ₪ | | |
| 126.64 ₪ | סה"כ לתשלום | כולל מע"מ |

הסטוריית צריכה בקוט"ש

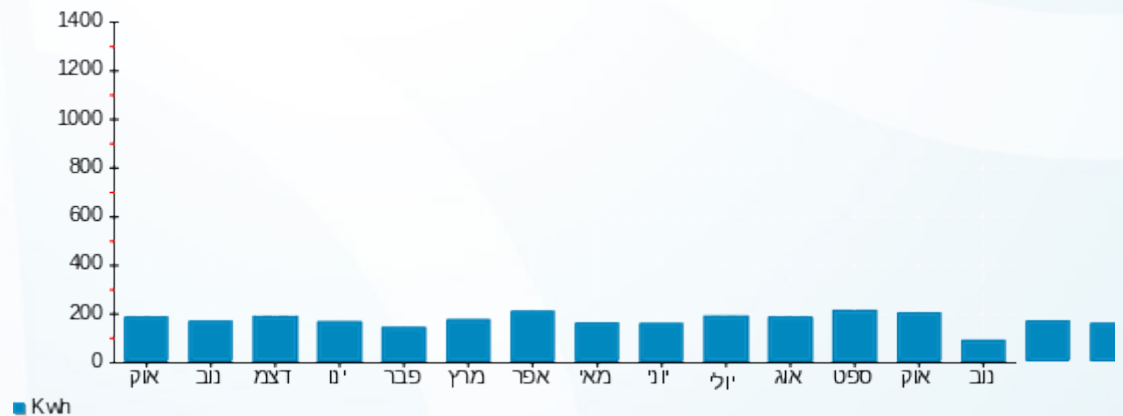

16/11/22 תאריך הפקה:
 15/11/22 תאריך קריאה נוכחית:
 16/10/22 תאריך קריאה קודמת:

שם דייר: B508 אמיצי אמנון שרה
 שם אתר: דיור מוגן מזדיעין

לקוח/ה נכבד/ה, אנו מתכבדים להגיש את חישוב צריכת החשמל לתקופה 16/10/22 - 15/11/22:

B508 אמיצי אמנון שרה - 7 - 16226529(3x25)

| סוג תעריף | סוג צריכה | קריאה קודמת | קריאה נוכחית | סה"כ צריכה בקוט"ש | מחיר לקוט"ש בא"ג | סה"כ לתשלום |
|--------------------------|-----------|-------------|--------------|-------------------|------------------|-------------|
| פרטי חשבון עבור תאריכים: | | | 16/10/22 | 15/11/22 | | |
| 767 | | 8,096.90 | 8,256.00 | 159.10 | 49.06 | 78.05 ₪ |

סה"כ לדייר:

| שיא ביקוש | סה"כ |
|-----------|---------|
| 5.81 | 159.10 |
| | 78.05 ₪ |

| | | |
|----------|--|------------------|
| 21.31 ₪ | תשלום קבוע תשלום עבור גודל חיבור בKVA (3x25) סה"כ מע"מ 17.00% | כולל מע"מ |
| 4.66 ₪ | | |
| 104.02 ₪ | | |
| 17.68 ₪ | | |
| 121.71 ₪ | סה"כ לתשלום | |

הסטוריית צריכה בקוט"ש

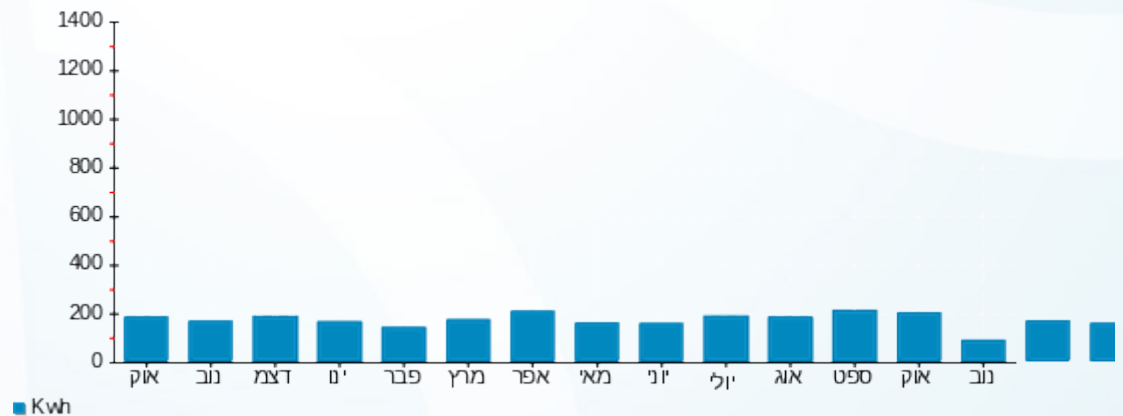



16/11/22 תאריך הפקה:
 15/11/22 תאריך קריאה נוכחית:
 16/10/22 תאריך קריאה קודמת:

שם דייר: B509 גנור נעמי
 שם אתר: דיור מוגן מזדעין

לקוח/ה נכבד/ה, אנו מתכבדים להגיש את חישוב צריכת החשמל לתקופה 15/11/22 - 16/10/22:

B509 גנור נעמי - 8 - 16226529(3x25)

| סה"כ לתשלום | מחיר לקוט"ש בא"ג | סה"כ צריכה בקוט"ש | קריאה נוכחית | קריאה קודמת | סוג צריכה | סוג תעריף |
|-------------|------------------|-------------------|--------------|-------------|--------------------------|-----------|
| | | | 15/11/22 | 16/10/22 | פרטי חשבון עבור תאריכים: | |
| 20.90 ₪ | 49.06 | 42.60 | 2,184.80 | 2,142.20 | | 767 |

סה"כ לדייר:

| שיא ביקוש | סה"כ |
|-----------|---------|
| 3.35 | 42.60 |
| | 20.90 ₪ |

| | | |
|---------|--|------------------|
| 21.31 ₪ | תשלום קבוע תשלום עבור גודל חיבור בKVA (3x25) סה"כ מע"מ 17.00% | |
| 4.66 ₪ | | |
| 46.87 ₪ | | |
| 7.97 ₪ | | |
| 54.84 ₪ | סה"כ לתשלום | כולל מע"מ |

הסטוריית צריכה בקוט"ש

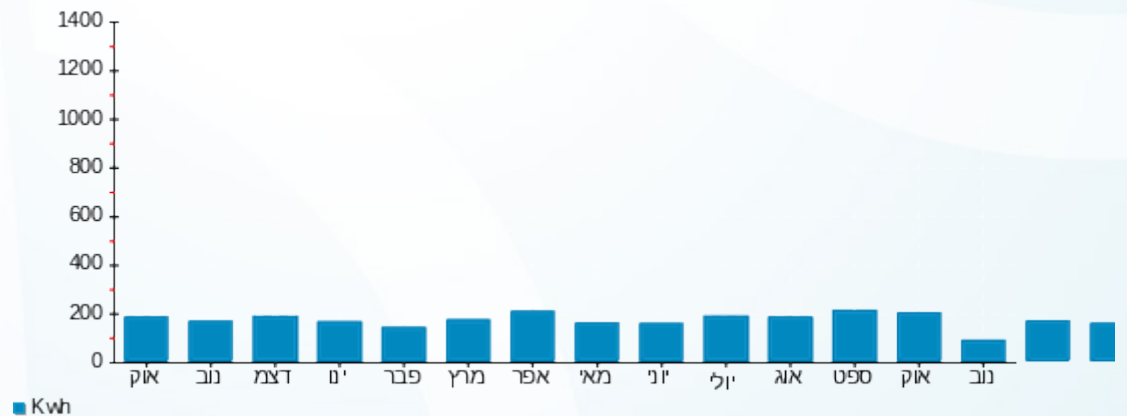

16/11/22 תאריך הפקה:
 15/11/22 תאריך קריאה נוכחית:
 16/10/22 תאריך קריאה קודמת:

שם דייר: B510 לימסקי זקלין
 שם אתר: דיור מוגן מזדיעין

לקוח/ה נכבד/ה, אנו מתכבדים להגיש את חישוב צריכת החשמל לתקופה 15/11/22 - 16/10/22:

B510 לימסקי זקלין - 9 - 16226529(3x25)

| סוג תעריף | סוג צריכה | קריאה קודמת | קריאה נוכחית | סה"כ צריכה בקוט"ש | מחיר לקוט"ש בא"ג | סה"כ לתשלום |
|--------------------------|-----------|-------------|--------------|-------------------|------------------|-------------|
| פרטי חשבון עבור תאריכים: | | 16/10/22 | 15/11/22 | | | |
| 767 | | 7,920.40 | 8,068.90 | 148.50 | 49.06 | 72.85 ₪ |

סה"כ לדייר:

| שיא ביקוש | סה"כ |
|-----------|---------|
| 3.12 | 148.50 |
| | 72.85 ₪ |

| | | |
|----------|--|------------------|
| 21.31 ₪ | תשלום קבוע תשלום עבור גודל חיבור בKVA (3x25) סה"כ מע"מ 17.00% | כולל מע"מ |
| 4.66 ₪ | | |
| 98.82 ₪ | | |
| 16.80 ₪ | | |
| 115.62 ₪ | סה"כ לתשלום | |

הסטוריית צריכה בקוט"ש

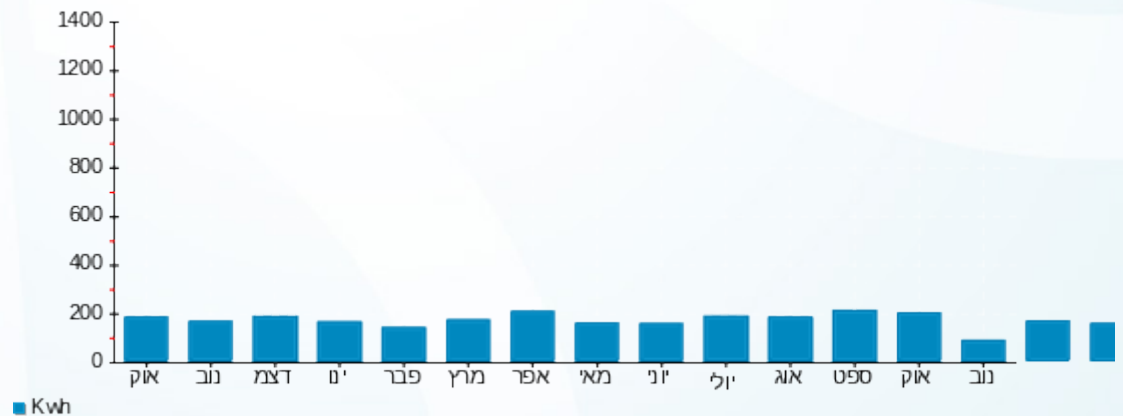

16/11/22 תאריך הפקה:
 15/11/22 תאריך קריאה נוכחית:
 16/10/22 תאריך קריאה קודמת:

שם דייר: B511 יקר שמואל
 שם אתר: דיור מוגן מזדיעין

לקוח/ה נכבד/ה, אנו מתכבדים להגיש את חישוב צריכת החשמל לתקופה 15/11/22 - 16/10/22:

B511 יקר שמואל - 10 - 16226529(3x25)

| סוג תעריף | סוג צריכה | קריאה קודמת | קריאה נוכחית | סה"כ צריכה בקוט"ש | מחיר לקוט"ש בא"ג | סה"כ לתשלום |
|--------------------------|-----------|-------------|--------------|-------------------|------------------|-------------|
| פרטי חשבון עבור תאריכים: | | 16/10/22 | 15/11/22 | | | |
| 767 | | 7,895.90 | 8,257.10 | 361.20 | 49.06 | 177.20 ₪ |

סה"כ לדייר:

| שיא ביקוש | סה"כ |
|-----------|----------|
| 4.56 | 361.20 |
| | 177.20 ₪ |

| | | |
|----------|--|------------------|
| 21.31 ₪ | תשלום קבוע תשלום עבור גודל חיבור בKVA (3x25) סה"כ מע"מ 17.00% | כולל מע"מ |
| 4.66 ₪ | | |
| 203.17 ₪ | | |
| 34.54 ₪ | | |
| 237.71 ₪ | סה"כ לתשלום | |

הסטוריית צריכה בקוט"ש

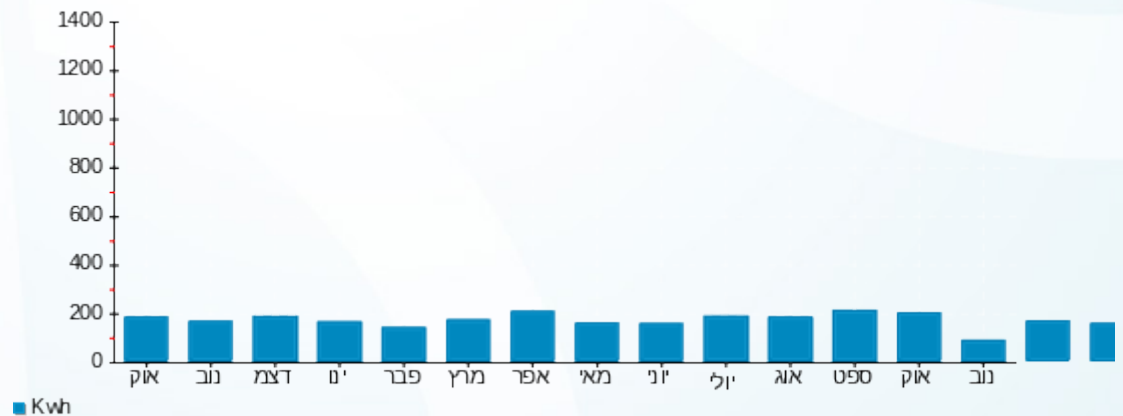

16/11/22 תאריך הפקה:
 15/11/22 תאריך קריאה נוכחית:
 16/10/22 תאריך קריאה קודמת:

שם דייר: B512 לוי חנה
 שם אתר: דיור מוגן מזדיעין

לקוח/ה נכבד/ה, אנו מתכבדים להגיש את חישוב צריכת החשמל לתקופה 15/11/22 - 16/10/22:

B512 לוי חנה - 11 - 16226529(3x25)

| סוג תעריף | סוג צריכה | קריאה קודמת | קריאה נוכחית | סה"כ צריכה בקוט"ש | מחיר לקוט"ש בא"ג | סה"כ לתשלום |
|--------------------------|-----------|-------------|--------------|-------------------|------------------|-------------|
| פרטי חשבון עבור תאריכים: | | | 15/11/22 | 16/10/22 | | |
| 767 | | 706.50 | 759.10 | 52.60 | 49.06 | 25.81 ₪ |

סה"כ לדייר:

| שיא ביקוש | סה"כ |
|-----------|---------|
| 4.47 | 52.60 |
| | 25.81 ₪ |

| | | |
|---------|--|------------------|
| 21.31 ₪ | תשלום קבוע תשלום עבור גודל חיבור בKVA (3x25) סה"כ מע"מ 17.00% | כולל מע"מ |
| 4.66 ₪ | | |
| 51.77 ₪ | | |
| 8.80 ₪ | | |
| 60.58 ₪ | סה"כ לתשלום | |

הסטוריית צריכה בקוט"ש

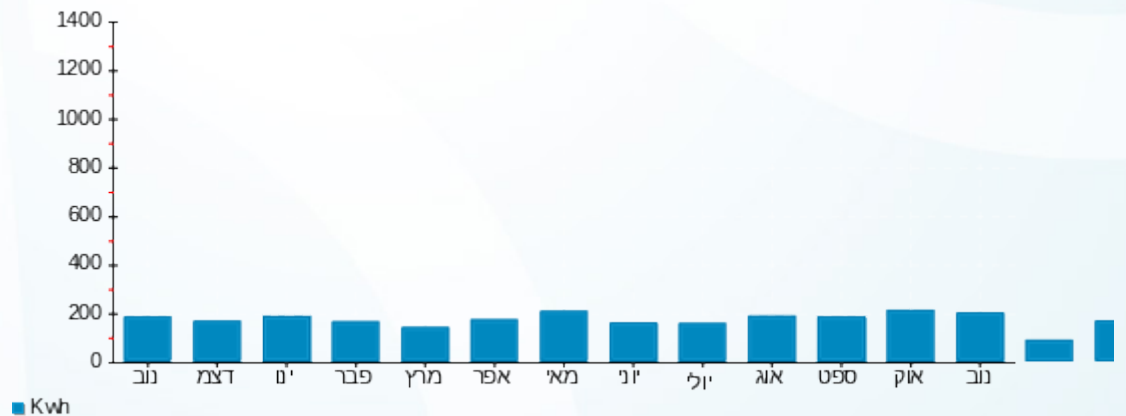

16/11/22 תאריך הפקה:
 15/11/22 תאריך קריאה נוכחית:
 16/10/22 תאריך קריאה קודמת:

שם דייר: B513 + B514 טוטנאוור חוה
 שם אתר: דיור מוגן מודיעין

לקוח/ה נכבד/ה, אנו מתכבדים להגיש את חישוב צריכת החשמל לתקופה 16/10/22 - 15/11/22:

B513 - (3x25)16226529 - 12

| סוג תעריף | סוג צריכה | קריאה קודמת | קריאה נוכחית | סה"כ צריכה בקוט"ש | מחיר לקוט"ש בא"ג | סה"כ לתשלום |
|--------------------------|-----------|-------------|--------------|-------------------|------------------|-------------|
| פרטי חשבון עבור תאריכים: | | 16/10/22 | 15/11/22 | | | |
| 767 | | 1,461.60 | 1,495.10 | 33.50 | 49.06 | 16.44 ₪ |

(3x25)16226529 - 13 - 514

| סוג תעריף | סוג צריכה | קריאה קודמת | קריאה נוכחית | סה"כ צריכה בקוט"ש | מחיר לקוט"ש בא"ג | סה"כ לתשלום |
|--------------------------|-----------|-------------|--------------|-------------------|------------------|-------------|
| פרטי חשבון עבור תאריכים: | | 16/10/22 | 15/11/22 | | | |
| 767 | | 3,810.90 | 3,878.40 | 67.50 | 49.06 | 33.12 ₪ |

סה"כ לדייר:

| שיא ביקוש | סה"כ |
|-----------|---------|
| 4.14 | 101.00 |
| | 49.55 ₪ |

| | | |
|---------|---|------------------|
| 21.31 ₪ | תשלום קבוע תשלום עבור גודל חיבור ב KVA (3x50) סה"כ מע"מ 17.00% | כולל מע"מ |
| 9.32 ₪ | | |
| 80.18 ₪ | | |
| 13.63 ₪ | | |
| 93.81 ₪ | סה"כ לתשלום | |

הסטוריית צריכה בקוט"ש

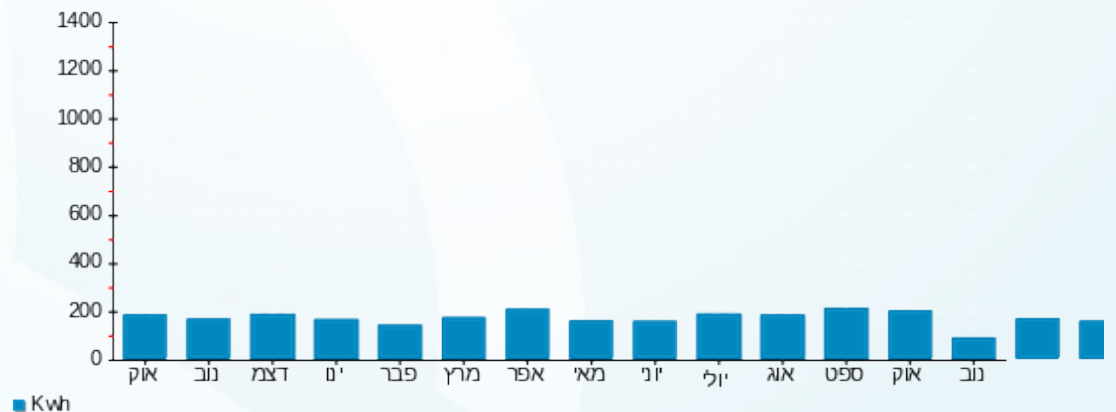

16/11/22 תאריך הפקה:
 15/11/22 תאריך קריאה נכחית:
 16/10/22 תאריך קריאה קודמת:

שם דייר: B515 נווה אלונה
 שם אתר: דיור מוגן מזדיעין

לקוח/ה נכבד/ה, אנו מתכבדים להגיש את חישוב צריכת החשמל לתקופה 15/11/22 - 16/10/22:

B515 נווה אלונה - 14 - (3x25)16226529

| סוג תעריף | סוג צריכה | קריאה קודמת | קריאה נכחית | סה"כ צריכה בקוט"ש | מחיר לקוט"ש בא"ג | סה"כ לתשלום |
|--------------------------|-----------|-------------|-------------|-------------------|------------------|-------------|
| פרטי חשבון עבור תאריכים: | | | 15/11/22 | 16/10/22 | | |
| 767 | | 3,013.90 | 3,069.10 | 55.20 | 49.06 | 27.08 ₪ |

סה"כ לדייר:

| שיא ביקוש | סה"כ |
|-----------|---------|
| 4.82 | 55.20 |
| | 27.08 ₪ |

| | | |
|---------|--|------------------|
| 21.31 ₪ | תשלום קבוע תשלום עבור גודל חיבור בKVA (3x25) סה"כ מע"מ 17.00% | כולל מע"מ |
| 4.66 ₪ | | |
| 53.05 ₪ | | |
| 9.02 ₪ | | |
| 62.07 ₪ | סה"כ לתשלום | |

הסטוריית צריכה בקוט"ש

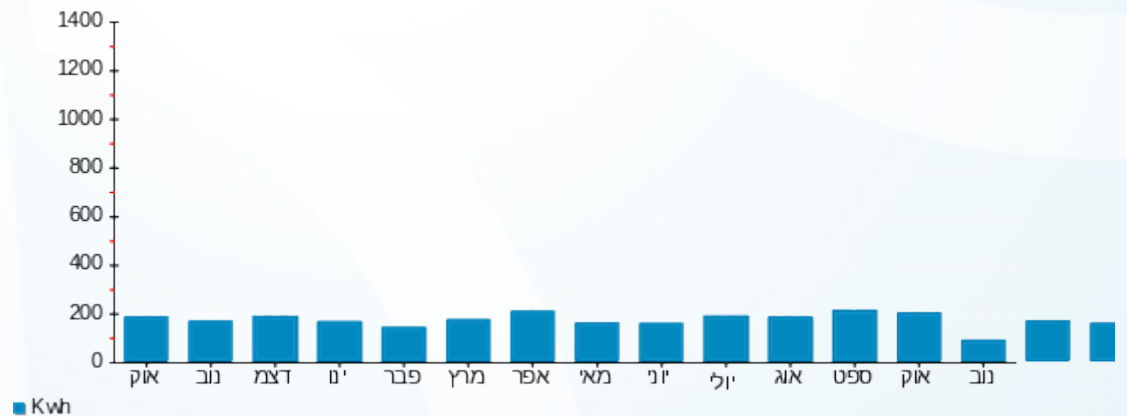



16/11/22 תאריך הפקה:
 15/11/22 תאריך קריאה נוכחית:
 16/10/22 תאריך קריאה קודמת:

שם דייר: B516 קרן עדנה
 שם אתר: דיור מוגן מזדיעין

לקוח/ה נכבד/ה, אנו מתכבדים להגיש את חישוב צריכת החשמל לתקופה 15/11/22 - 16/10/22:

B516 קרן עדנה - 1 - 16254195(3x25)

| סה"כ לתשלום | מחיר לקוט"ש בא"ג | סה"כ צריכה בקוט"ש | קריאה נוכחית | קריאה קודמת | סוג צריכה | סוג תעריף |
|-------------|------------------|-------------------|--------------|-------------|--------------------------|-----------|
| | | | 15/11/22 | 16/10/22 | פרטי חשבון עבור תאריכים: | |
| ₪ 54.80 | 49.06 | 111.70 | 5,471.90 | 5,360.20 | | 767 |

סה"כ לדייר:

| שיא ביקוש | סה"כ |
|-----------|---------|
| 5.27 | 111.70 |
| | ₪ 54.80 |

| | | |
|---------|--|--------------------|
| ₪ 21.31 | תשלום קבוע תשלום עבור גודל חיבור בKVA (3x25) סה"כ מע"מ 17.00% | סה"כ לתשלום |
| ₪ 4.66 | | |
| ₪ 80.77 | | |
| ₪ 13.73 | | |
| ₪ 94.50 | | כולל מע"מ |

הסטוריית צריכה בקוט"ש

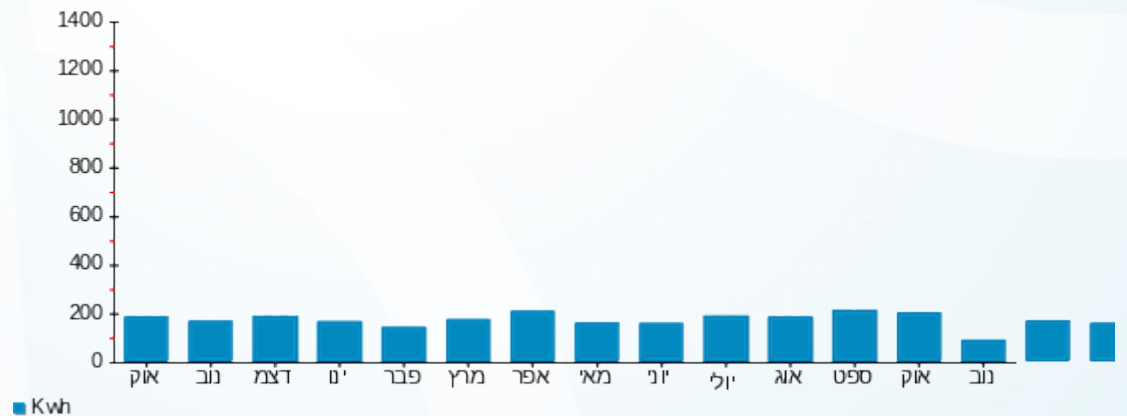



16/11/22 תאריך הפקה:
 15/11/22 תאריך קריאה נוכחית:
 16/10/22 תאריך קריאה קודמת:

שם דייר: B517 יושע אמנון
 שם אתר: דיור מוגן מזדיעין

לקוח/ה נכבד/ה, אנו מתכבדים להגיש את חישוב צריכת החשמל לתקופה 15/11/22 - 16/10/22:

B517 - (3x25)16254195 - 2

| סה"כ לתשלום | מחיר לקוט"ש בא"ג | סה"כ צריכה בקוט"ש | קריאה נוכחית | קריאה קודמת | סוג צריכה | סוג תעריף |
|-------------|------------------|-------------------|--------------|-------------|--------------------------|-----------|
| | | | 15/11/22 | 16/10/22 | פרטי חשבון עבור תאריכים: | |
| ₪ 38.71 | 49.06 | 78.90 | 5,180.60 | 5,101.70 | | 767 |

סה"כ לדייר:

| שיא ביקוש | סה"כ |
|-----------|---------|
| 1.84 | 78.90 |
| | ₪ 38.71 |

| | | |
|---------|--|------------------|
| ₪ 21.31 | תשלום קבוע תשלום עבור גודל חיבור בKVA (3x25) סה"כ מע"מ 17.00% | כולל מע"מ |
| ₪ 4.66 | | |
| ₪ 64.68 | | |
| ₪ 11.00 | | |
| ₪ 75.67 | סה"כ לתשלום | |

הסטוריית צריכה בקוט"ש

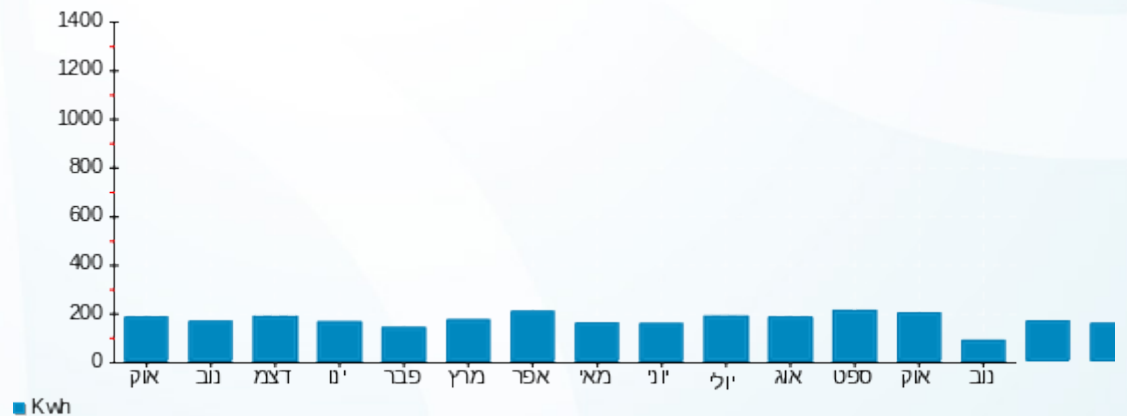



16/11/22 תאריך הפקדה:
 15/11/22 תאריך קריאה נוכחית:
 16/10/22 תאריך קריאה קודמת:

שם דייר: B518 קיסרי גנט
 שם אתר: דיור מוגן מזדיעין

לקוח/ה נכבד/ה, אנו מתכבדים להגיש את חישוב צריכת החשמל לתקופה 15/11/22 - 16/10/22:

B518 - (3x25)16254195 - 3

| סה"כ לתשלום | מחיר לקוט"ש בא"ג | סה"כ צריכה בקוט"ש | קריאה נוכחית | קריאה קודמת | סוג צריכה | סוג תעריף |
|-------------|------------------|-------------------|--------------|-------------|--------------------------|-----------|
| | | | 15/11/22 | 16/10/22 | פרטי חשבון עבור תאריכים: | |
| ₪ 84.24 | 49.06 | 171.70 | 8,247.30 | 8,075.60 | | 767 |

סה"כ לדייר:

| שיא ביקוש | סה"כ |
|-----------|---------|
| 5.76 | 171.70 |
| | ₪ 84.24 |

| | | |
|----------|--|------------------|
| ₪ 21.31 | תשלום קבוע תשלום עבור גודל חיבור בKVA (3x25) סה"כ מע"מ 17.00% | |
| ₪ 4.66 | | |
| ₪ 110.20 | | |
| ₪ 18.73 | | |
| ₪ 128.94 | סה"כ לתשלום | כולל מע"מ |

הסטוריית צריכה בקוט"ש

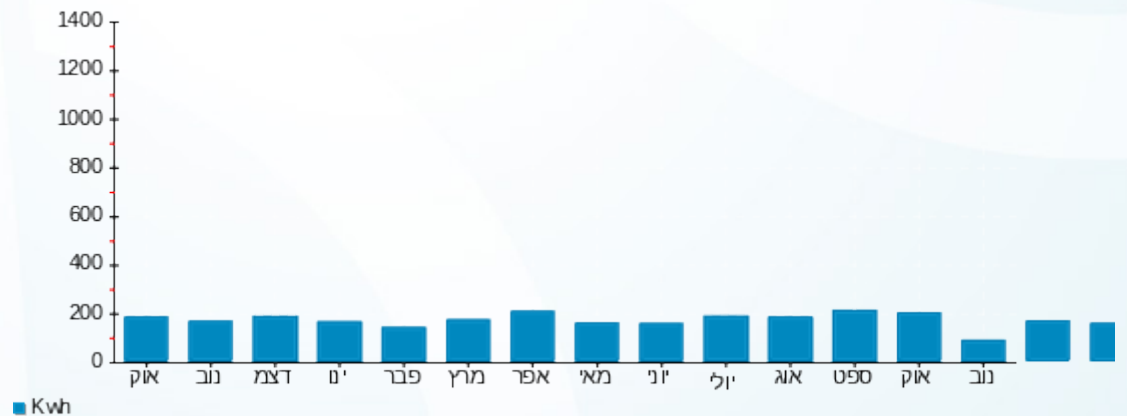



16/11/22 תאריך הפקה:
 15/11/22 תאריך קריאה נוכחית:
 16/10/22 תאריך קריאה קודמת:

שם דייר: B601 סרגוסי רחל
 שם אתר: דיור מוגן מזדיעין

לקוח/ה נכבד/ה, אנו מתכבדים להגיש את חישוב צריכת החשמל לתקופה 15/11/22 - 16/10/22:

B601 סרגוסי רחל - 15 - (3x25)16226526

| סוג תעריף | סוג צריכה | קריאה קודמת | קריאה נוכחית | סה"כ צריכה בקוט"ש | מחיר לקוט"ש בא"ג | סה"כ לתשלום |
|--------------------------|-----------|-------------|--------------|-------------------|------------------|-------------|
| פרטי חשבון עבור תאריכים: | | 16/10/22 | 15/11/22 | | | |
| 767 | | 12,977.70 | 13,251.80 | 274.10 | 49.06 | 134.47 ₪ |

סה"כ לדייר:

| שיא ביקוש | סה"כ |
|-----------|----------|
| 4.13 | 274.10 |
| | 134.47 ₪ |

| | | |
|----------|--|------------------|
| 21.31 ₪ | תשלום קבוע תשלום עבור גודל חיבור בKVA (3x25) סה"כ מע"מ 17.00% | |
| 4.66 ₪ | | |
| 160.44 ₪ | | |
| 27.28 ₪ | | |
| 187.72 ₪ | סה"כ לתשלום | כולל מע"מ |

הסטוריית צריכה בקוט"ש

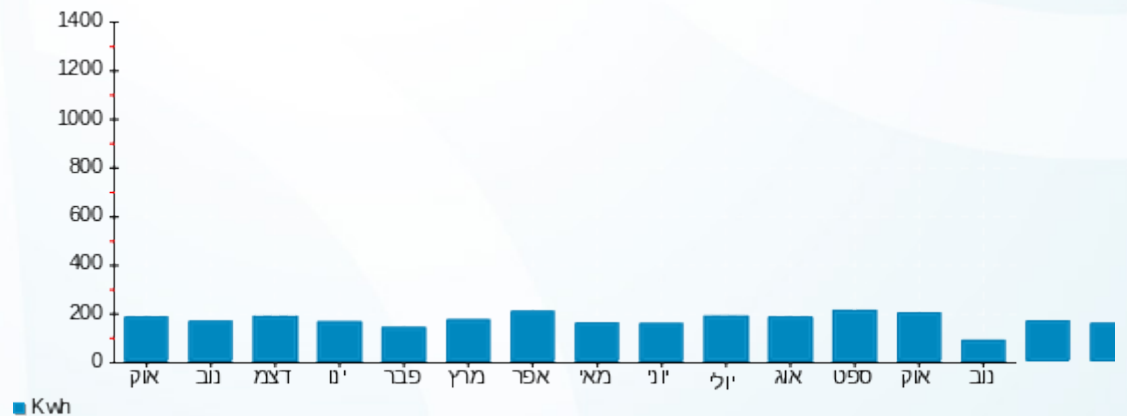



16/11/22 תאריך הפקה:
 15/11/22 תאריך קריאה נוכחית:
 16/10/22 תאריך קריאה קודמת:

שם דייר: B602 זינגר עידית
 שם אתר: דיור מוגן מזדיעין

לקוח/ה נכבד/ה, אנו מתכבדים להגיש את חישוב צריכת החשמל לתקופה 16/10/22 - 15/11/22:

B602 זינגר עידית - 1 - 16226526(3x25)

| סוג תעריף | סוג צריכה | קריאה קודמת | קריאה נוכחית | סה"כ צריכה בקוט"ש | מחיר לקוט"ש בא"ג | סה"כ לתשלום |
|--------------------------|-----------|-------------|--------------|-------------------|------------------|-------------|
| פרטי חשבון עבור תאריכים: | | 16/10/22 | 15/11/22 | | | |
| 767 | | 5,551.20 | 5,655.50 | 104.30 | 49.06 | 51.17 ₪ |

סה"כ לדייר:

| שיא ביקוש | סה"כ |
|-----------|---------|
| 5.37 | 104.30 |
| | 51.17 ₪ |

| | | |
|---------|--|------------------|
| 21.31 ₪ | תשלום קבוע תשלום עבור גודל חיבור בKVA (3x25) סה"כ מע"מ 17.00% | כולל מע"מ |
| 4.66 ₪ | | |
| 77.14 ₪ | | |
| 13.11 ₪ | | |
| 90.25 ₪ | סה"כ לתשלום | |

הסטוריית צריכה בקוט"ש

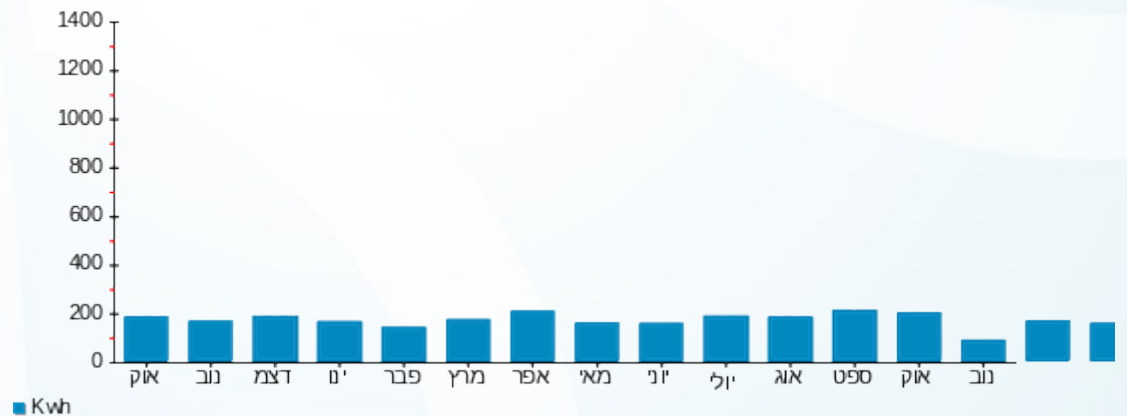

16/11/22 תאריך הפקה:
 15/11/22 תאריך קריאה נוכחית:
 16/10/22 תאריך קריאה קודמת:

שם דייר: B603 דוד-מידן חוה
 שם אתר: דיור מוגן מזדיעין

לקוח/ה נכבד/ה, אנו מתכבדים להגיש את חישוב צריכת החשמל לתקופה 15/11/22 - 16/10/22:

B603 דוד-מידן חוה - 2 - 16226526(3x25)

| סוג תעריף | סוג צריכה | קריאה קודמת | קריאה נוכחית | סה"כ צריכה בקוט"ש | מחיר לקוט"ש בא"ג | סה"כ לתשלום |
|--------------------------|-----------|-------------|--------------|-------------------|------------------|-------------|
| פרטי חשבון עבור תאריכים: | | 16/10/22 | 15/11/22 | | | |
| 767 | | 10,466.40 | 10,602.60 | 136.20 | 49.06 | 66.82 ₪ |

סה"כ לדייר:

| שיא ביקוש | סה"כ |
|-----------|---------|
| 5.91 | 136.20 |
| | 66.82 ₪ |

| | | |
|----------|--|------------------|
| 21.31 ₪ | תשלום קבוע תשלום עבור גודל חיבור בKVA (3x25) סה"כ מע"מ 17.00% | |
| 4.66 ₪ | | |
| 92.79 ₪ | | |
| 15.77 ₪ | | |
| 108.56 ₪ | סה"כ לתשלום | כולל מע"מ |

הסטוריית צריכה בקוט"ש

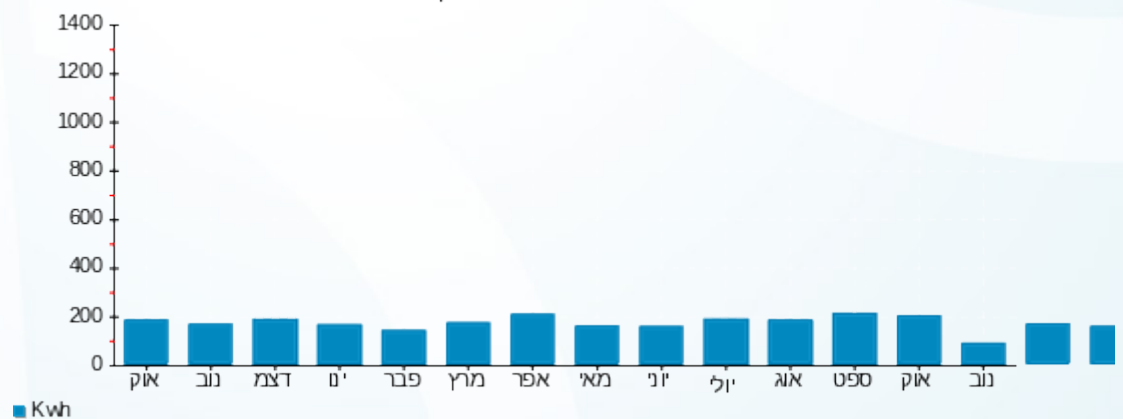

16/11/22 תאריך הפקה:
 15/11/22 תאריך קריאה נוכחית:
 16/10/22 תאריך קריאה קודמת:

שם דייר: B604 לנגביץ אנלי ושבח
 שם אתר: דיור מוגן מזדיעין

לקוח/ה נכבד/ה, אנו מתכבדים להגיש את חישוב צריכת החשמל לתקופה 15/11/22 - 16/10/22:

B604 לנגביץ אנלי ושבח - 3 - 16226526(3x25)

| סוג תעריף | סוג צריכה | קריאה קודמת | קריאה נוכחית | סה"כ צריכה בקוט"ש | מחיר לקוט"ש בא"ג | סה"כ לתשלום |
|--------------------------|-----------|-------------|--------------|-------------------|------------------|-------------|
| פרטי חשבון עבור תאריכים: | | 16/10/22 | 15/11/22 | | | |
| 767 | | 1,630.40 | 1,781.80 | 151.40 | 49.06 | 74.28 ₪ |

סה"כ לדייר:

| שיא ביקוש | סה"כ |
|-----------|---------|
| 5.30 | 151.40 |
| | 74.28 ₪ |

| | | |
|----------|--|------------------|
| 21.31 ₪ | תשלום קבוע תשלום עבור גודל חיבור בKVA (3x25) סה"כ מע"מ 17.00% | |
| 4.66 ₪ | | |
| 100.25 ₪ | | |
| 17.04 ₪ | | |
| 117.29 ₪ | סה"כ לתשלום | כולל מע"מ |

הסטוריית צריכה בקוט"ש

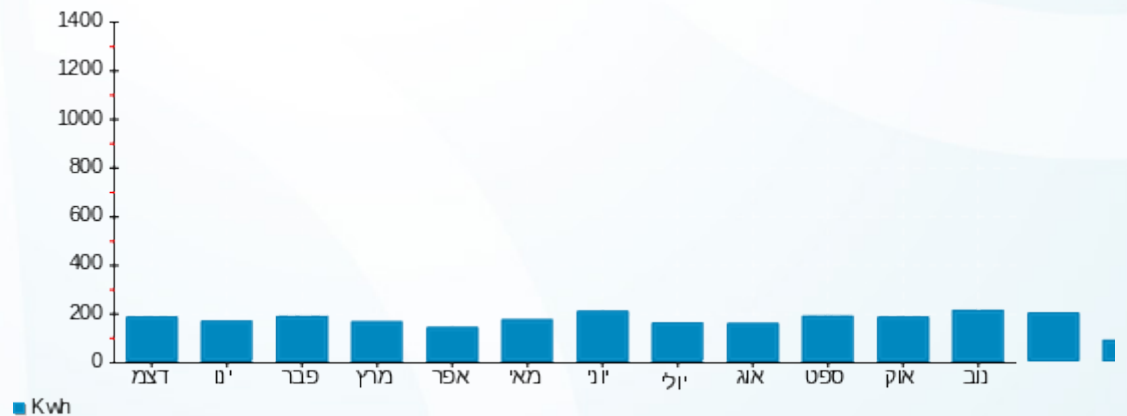

16/11/22 תאריך הפקה:
 15/11/22 תאריך קריאה נוכחית:
 16/10/22 תאריך קריאה קודמת:

שם דייר: B605 סיני יהושע
 שם אתר: דיור מוגן מודיעין

לקוח/ה נכבד/ה, אנו מתכבדים להגיש את חישוב צריכת החשמל לתקופה 15/11/22 - 16/10/22:

B605 סיני יהושע - 4 - 16226526(3x25)

| סוג תעריף | סוג צריכה | קריאה קודמת | קריאה נוכחית | סה"כ צריכה בקוט"ש | מחיר לקוט"ש בא"ג | סה"כ לתשלום |
|--------------------------|-----------|-------------|--------------|-------------------|------------------|-------------|
| פרטי חשבון עבור תאריכים: | | 16/10/22 | 15/11/22 | | | |
| 767 | | 3,095.20 | 3,174.60 | 79.40 | 49.06 | 38.95 ₪ |

סה"כ לדייר:

| סה"כ | שיא ביקוש |
|---------|-----------|
| 79.40 | 4.29 |
| 38.95 ₪ | |

| תשלום קבוע | תשלום עבור גודל חיבור בKVA (3x25) | סה"כ | מע"מ 17.00% | סה"כ לתשלום | כולל מע"מ |
|------------|-----------------------------------|---------|-------------|-------------|-----------|
| 21.31 ₪ | 4.66 ₪ | 64.92 ₪ | 11.04 ₪ | 75.96 ₪ | |

התפלגות חיוב בש"ח לפי תעו"ז

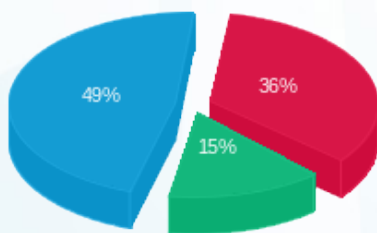

פסגה (13.88 ₪)
 גבע (5.79 ₪)
 שפל (19.28 ₪)

הסטוריית צריכה בקוט"ש

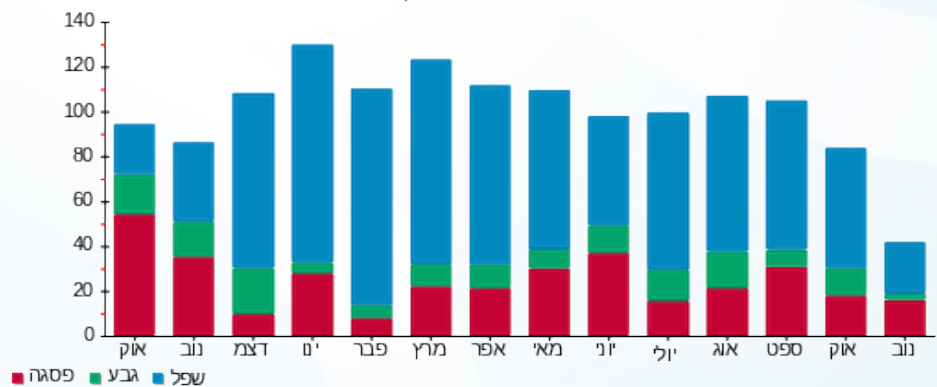



16/11/22 תאריך הפקה:
 15/11/22 תאריך קריאה נוכחית:
 16/10/22 תאריך קריאה קודמת:

שם דייר: B606 בן זקן אברמית
 שם אתר: דיור מוגן מזדיעין

לקוח/ה נכבד/ה, אנו מתכבדים להגיש את חישוב צריכת החשמל לתקופה 16/10/22 - 15/11/22:

B606 בן זקן אברמית - 5 - 16226526(3x25)

| סוג תעריף | סוג צריכה | קריאה קודמת | קריאה נוכחית | סה"כ צריכה בקוט"ש | מחיר לקוט"ש בא"ג | סה"כ לתשלום |
|--------------------------|-----------|-------------|--------------|-------------------|------------------|-------------|
| פרטי חשבון עבור תאריכים: | | 16/10/22 | 15/11/22 | | | |
| 767 | | 6,316.70 | 6,422.90 | 106.20 | 49.06 | 52.10 ₪ |

סה"כ לדייר:

| שיא ביקוש | סה"כ |
|-----------|---------|
| 3.55 | 106.20 |
| | 52.10 ₪ |

| | | |
|---------|--|------------------|
| 21.31 ₪ | תשלום קבוע תשלום עבור גודל חיבור בKVA (3x25) סה"כ מע"מ 17.00% | כולל מע"מ |
| 4.66 ₪ | | |
| 78.07 ₪ | | |
| 13.27 ₪ | | |
| 91.34 ₪ | סה"כ לתשלום | |

הסטוריית צריכה בקוט"ש

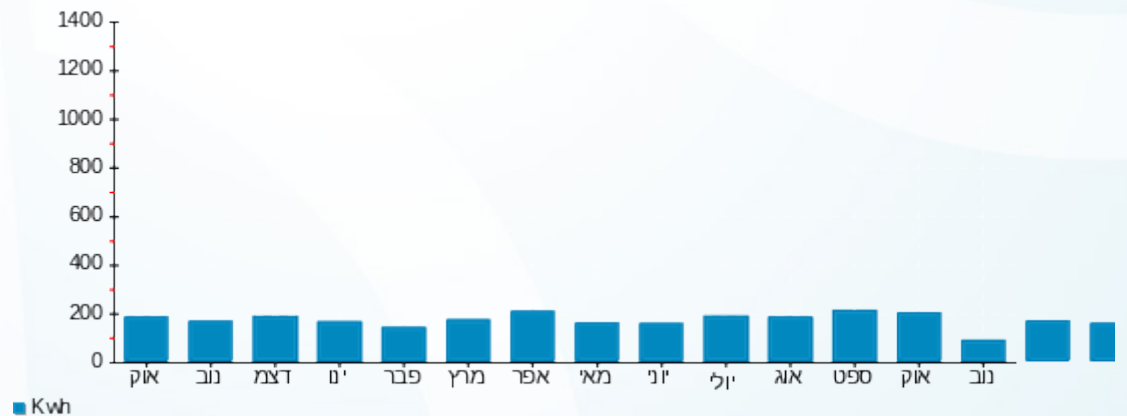



16/11/22 תאריך הפקדה:
 15/11/22 תאריך קריאה נוכחית:
 16/10/22 תאריך קריאה קודמת:

שם דייר: B607 מרקס עליזה
 שם אתר: דיור מוגן מזדיעין

לקוח/ה נכבד/ה, אנו מתכבדים להגיש את חישוב צריכת החשמל לתקופה 15/11/22 - 16/10/22:

B607 - (3x25)16226526 - 6

| סה"כ לתשלום | מחיר לקוט"ש בא"ג | סה"כ צריכה בקוט"ש | קריאה נוכחית | קריאה קודמת | סוג צריכה | סוג תעריף |
|-------------|------------------|-------------------|--------------|-------------|--------------------------|-----------|
| | | | 15/11/22 | 16/10/22 | פרטי חשבון עבור תאריכים: | |
| ₪ 54.85 | 49.06 | 111.80 | 5,952.70 | 5,840.90 | | 767 |

סה"כ לדייר:

| שיא ביקוש | סה"כ |
|-----------|---------|
| 4.07 | 111.80 |
| | ₪ 54.85 |

| | | |
|---------|--|------------------|
| ₪ 21.31 | תשלום קבוע תשלום עבור גודל חיבור בKVA (3x25) סה"כ מע"מ 17.00% | סולל מע"מ |
| ₪ 4.66 | | |
| ₪ 80.82 | | |
| ₪ 13.74 | | |
| ₪ 94.56 | סה"כ לתשלום | |

הסטוריית צריכה בקוט"ש

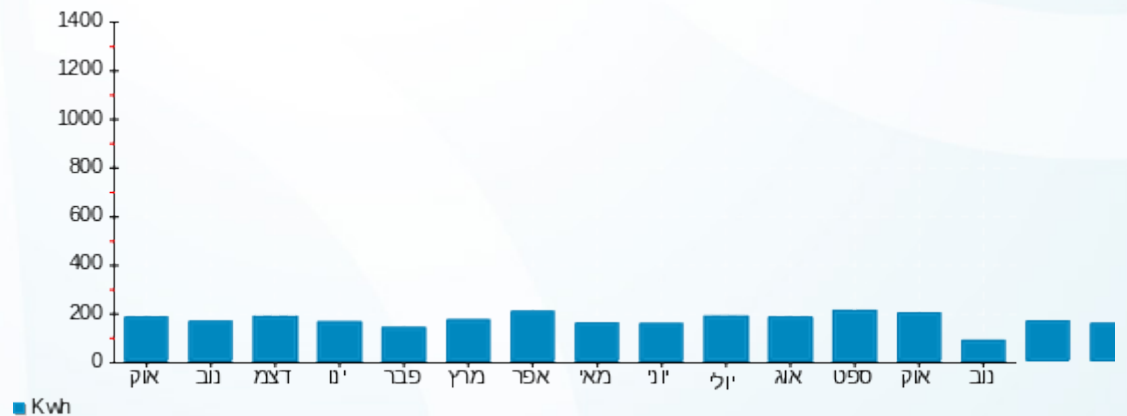

16/11/22 תאריך הפקה:
 15/11/22 תאריך קריאה נוכחית:
 16/10/22 תאריך קריאה קודמת:

שם דייר: B608 מזרחי צביה
 שם אתר: דיור מוגן מודיעין

לקוח/ה נכבד/ה, אנו מתכבדים להגיש את חישוב צריכת החשמל לתקופה 16/10/22 - 15/11/22:

B608 מזרחי צביה - 7 - 16226526(3x25)

| סוג תעריף | סוג צריכה | קריאה קודמת | קריאה נוכחית | סה"כ צריכה בקוט"ש | מחיר לקוט"ש בא"ג | סה"כ לתשלום |
|--------------------------|-----------|-------------|--------------|-------------------|------------------|-------------|
| פרטי חשבון עבור תאריכים: | | 16/10/22 | 15/11/22 | | | |
| 767 | | 4,250.40 | 4,317.40 | 67.00 | 49.06 | 32.87 ₪ |

סה"כ לדייר:

| סה"כ | שיא ביקוש |
|---------|-----------|
| 67.00 | 2.74 |
| 32.87 ₪ | |

| תשלום קבוע | תשלום עבור גודל חיבור בKVA (3x25) | סה"כ | מע"מ 17.00% | סה"כ לתשלום | כולל מע"מ |
|------------|-----------------------------------|---------|-------------|-------------|-----------|
| 21.31 ₪ | 4.66 ₪ | 58.84 ₪ | 10.00 ₪ | 68.84 ₪ | |

התפלגות חיוב בש"ח לפי תעו"ז

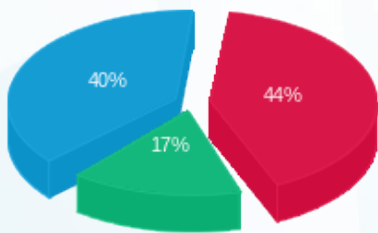

פסגה (14.33 ₪) ■
 גבע (5.45 ₪) ■
 שפל (13.10 ₪) ■

הסטוריית צריכה בקוט"ש

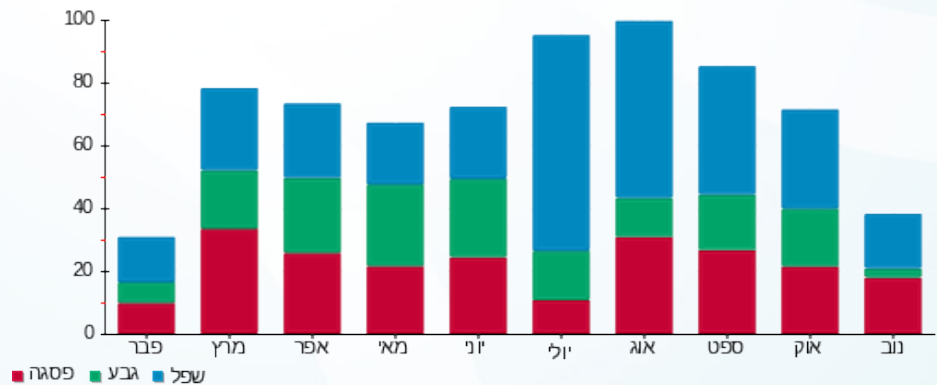



16/11/22 תאריך הפקה:
 15/11/22 תאריך קריאה נוכחית:
 16/10/22 תאריך קריאה קודמת:

שם דייר: B609 אוזקיר לאה
 שם אתר: דיור מוגן מזדיעין

לקוח/ה נכבד/ה, אנו מתכבדים להגיש את חישוב צריכת החשמל לתקופה 16/10/22 - 15/11/22:

B609 אוזקיר לאה - 8 - 16226526(3x25)

| סה"כ לתשלום | מחיר לקוט"ש בא"ג | סה"כ צריכה בקוט"ש | קריאה נוכחית | קריאה קודמת | סוג צריכה | סוג תעריף |
|-------------|------------------|-------------------|--------------|-------------|--------------------------|-----------|
| | | | 15/11/22 | 16/10/22 | פרטי חשבון עבור תאריכים: | |
| ₪ 52.05 | 49.06 | 106.10 | 4,402.70 | 4,296.60 | | 767 |

סה"כ לדייר:

| שיא ביקוש | סה"כ |
|-----------|---------|
| 4.24 | 106.10 |
| | ₪ 52.05 |

| | | |
|---------|--|------------------|
| ₪ 21.31 | תשלום קבוע תשלום עבור גודל חיבור בKVA (3x25) סה"כ מע"מ 17.00% | סלול מע"מ |
| ₪ 4.66 | | |
| ₪ 78.02 | | |
| ₪ 13.26 | | |
| ₪ 91.29 | סה"כ לתשלום | |

הסטוריית צריכה בקוט"ש

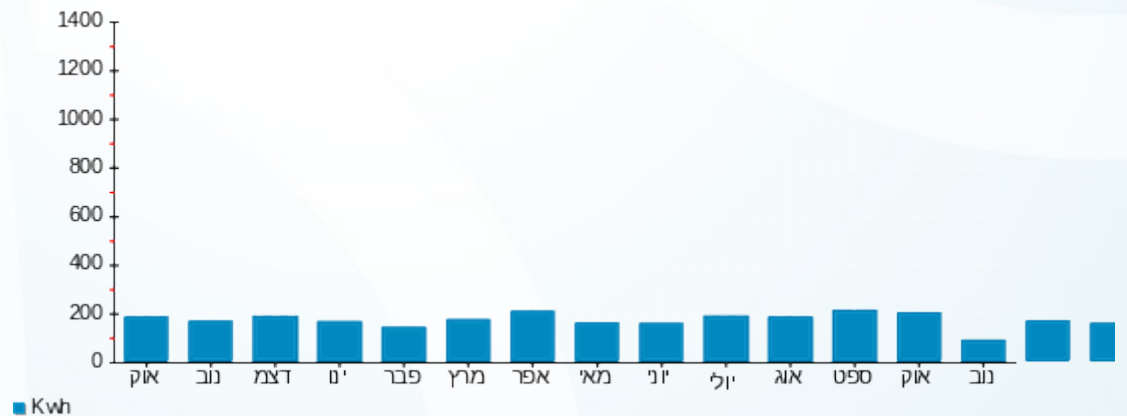



16/11/22 תאריך הפקה:
 15/11/22 תאריך קריאה נוכחית:
 16/10/22 תאריך קריאה קודמת:

שם דייר: B610 עטיה דליה
 שם אתר: דיור מוגן מזדיעין

לקוח/ה נכבד/ה, אנו מתכבדים להגיש את חישוב צריכת החשמל לתקופה 15/11/22 - 16/10/22:

B610 - (3x25)16226526 - 9

| סה"כ לתשלום | מחיר לקוט"ש בא"ג | סה"כ צריכה בקוט"ש | קריאה נוכחית | קריאה קודמת | סוג צריכה | סוג תעריף |
|-------------|------------------|-------------------|--------------|-------------|--------------------------|-----------|
| | | | 15/11/22 | 16/10/22 | פרטי חשבון עבור תאריכים: | |
| ₪ 33.21 | 49.06 | 67.70 | 3,157.80 | 3,090.10 | | 767 |

סה"כ לדייר:

| שיא ביקוש | סה"כ |
|-----------|---------|
| 3.19 | 67.70 |
| | ₪ 33.21 |

| | | |
|---------|---|------------------|
| ₪ 21.31 | תשלום קבוע | |
| ₪ 4.66 | תשלום עבור גודל חיבור ב-KVA (3x25) | |
| ₪ 59.18 | סה"כ | |
| ₪ 10.06 | מע"מ 17.00% | |
| ₪ 69.24 | סה"כ לתשלום | כולל מע"מ |

הסטוריית צריכה בקוט"ש

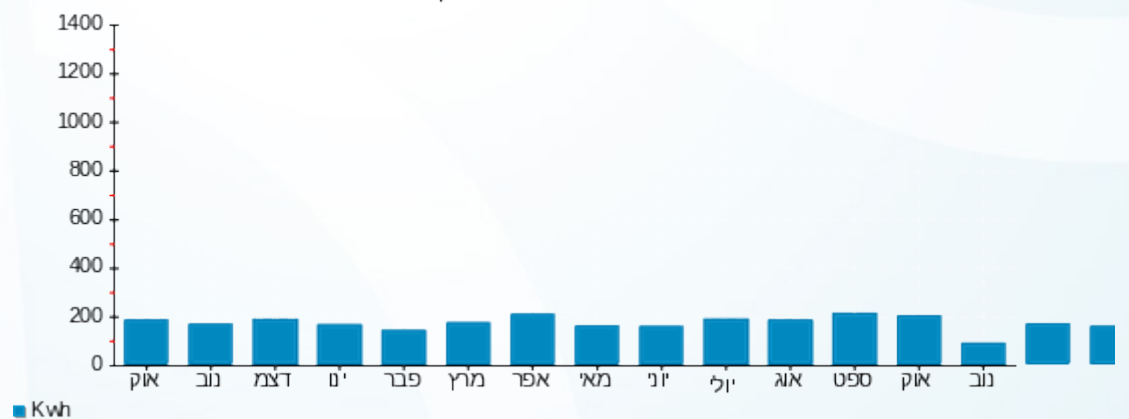

16/11/22 תאריך הפקה:
 15/11/22 תאריך קריאה נוכחית:
 16/10/22 תאריך קריאה קודמת:

שם דייר: B611 קדוש אליס
 שם אתר: דיור מוגן מזדיעין

לקוח/ה נכבד/ה, אנו מתכבדים להגיש את חישוב צריכת החשמל לתקופה 15/11/22 - 16/10/22:

B611 קדוש אליס - 10 - 16226526(3x25)

| סוג תעריף | סוג צריכה | קריאה קודמת | קריאה נוכחית | סה"כ צריכה בקוט"ש | מחיר לקוט"ש בא"ג | סה"כ לתשלום |
|--------------------------|-----------|-------------|--------------|-------------------|------------------|-------------|
| פרטי חשבון עבור תאריכים: | | 16/10/22 | 15/11/22 | | | |
| 767 | | 2,568.70 | 2,610.60 | 41.90 | 49.06 | 20.56 ₪ |

סה"כ לדייר:

| שיא ביקוש | סה"כ |
|-----------|---------|
| 3.39 | 41.90 |
| | 20.56 ₪ |

| | | |
|---------|--|------------------|
| 21.31 ₪ | תשלום קבוע תשלום עבור גודל חיבור בKVA (3x25) סה"כ מע"מ 17.00% | כולל מע"מ |
| 4.66 ₪ | | |
| 46.53 ₪ | | |
| 7.91 ₪ | | |
| 54.43 ₪ | סה"כ לתשלום | |

הסטוריית צריכה בקוט"ש

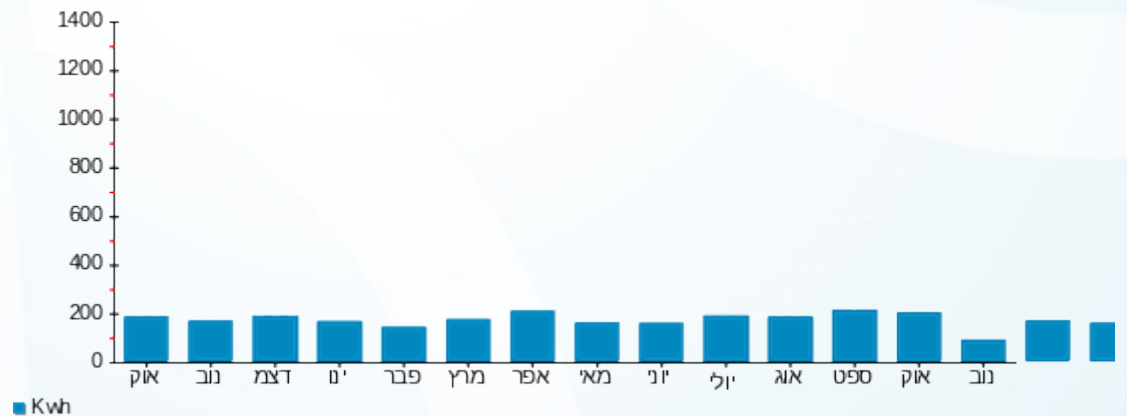



16/11/22 תאריך הפקה:
 15/11/22 תאריך קריאה נוכחית:
 16/10/22 תאריך קריאה קודמת:

שם דייר: B612 מצא רחל
 שם אתר: דיור מוגן מזדיעין

לקוח/ה נכבד/ה, אנו מתכבדים להגיש את חישוב צריכת החשמל לתקופה 15/11/22 - 16/10/22:

B612 - (3x25)16226526 - 11

| סה"כ לתשלום | מחיר לקוט"ש בא"ג | סה"כ צריכה בקוט"ש | קריאה נוכחית | קריאה קודמת | סוג צריכה | סוג תעריף |
|-------------|------------------|-------------------|--------------|-------------|--------------------------|-----------|
| | | | 15/11/22 | 16/10/22 | פרטי חשבון עבור תאריכים: | |
| ₪ 40.13 | 49.06 | 81.80 | 1,924.80 | 1,843.00 | | 767 |

סה"כ לדייר:

| שיא ביקוש | סה"כ |
|-----------|---------|
| 4.88 | 81.80 |
| | ₪ 40.13 |

| | | |
|---------|--|------------------|
| ₪ 21.31 | תשלום קבוע תשלום עבור גודל חיבור בKVA (3x25) סה"כ מע"מ 17.00% | כולל מע"מ |
| ₪ 4.66 | | |
| ₪ 66.10 | | |
| ₪ 11.24 | | |
| ₪ 77.34 | סה"כ לתשלום | |

הסטוריית צריכה בקוט"ש

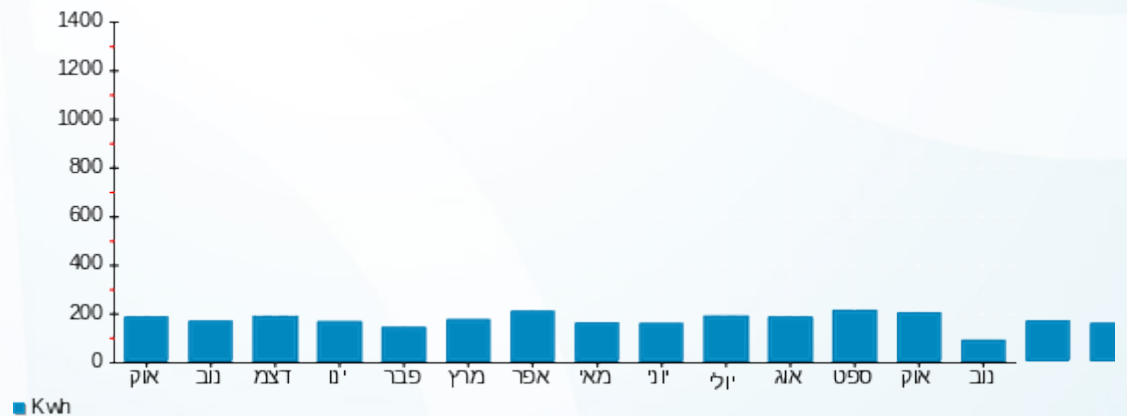

16/11/22 תאריך הפקה:
 15/11/22 תאריך קריאה נוכחית:
 16/10/22 תאריך קריאה קודמת:

שם דייר: B613 גושן יהודית ופרי מרדכי
 שם אתר: דיור מוגן מודיעין

לקוח/ה נכבד/ה, אנו מתכבדים להגיש את חישוב צריכת החשמל לתקופה 15/11/22 - 16/10/22:

B613 גושן יהודית ופרי מרדכי - 12 - (3x25)16226526

| סוג תעריף | סוג צריכה | קריאה קודמת | קריאה נוכחית | סה"כ צריכה בקוט"ש | מחיר לקוט"ש בא"ג | סה"כ לתשלום |
|--------------------------|-----------|-------------|--------------|-------------------|------------------|-------------|
| פרטי חשבון עבור תאריכים: | | 16/10/22 | 15/11/22 | | | |
| 767 | | 2,934.40 | 3,042.10 | 107.70 | 49.06 | 52.84 ₪ |

סה"כ לדייר:

| שיא ביקוש | סה"כ |
|-----------|---------|
| 5.18 | 107.70 |
| | 52.84 ₪ |

| תשלום קבוע | תשלום עבור גודל חיבור ב-KVA (3x25) | סה"כ | מע"מ 17.00% | סה"כ לתשלום | כולל מע"מ |
|------------|------------------------------------|---------|-------------|-------------|-----------|
| 21.31 ₪ | 4.66 ₪ | 78.81 ₪ | 13.40 ₪ | 92.20 ₪ | |

התפלגות חיוב בש"ח לפי תעו"ז

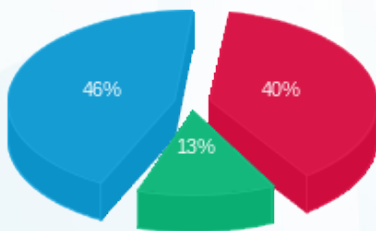

פסגה (21.24 ₪)
 גבע (7.06 ₪)
 שפל (24.53 ₪)

הסטוריית צריכה בקוט"ש

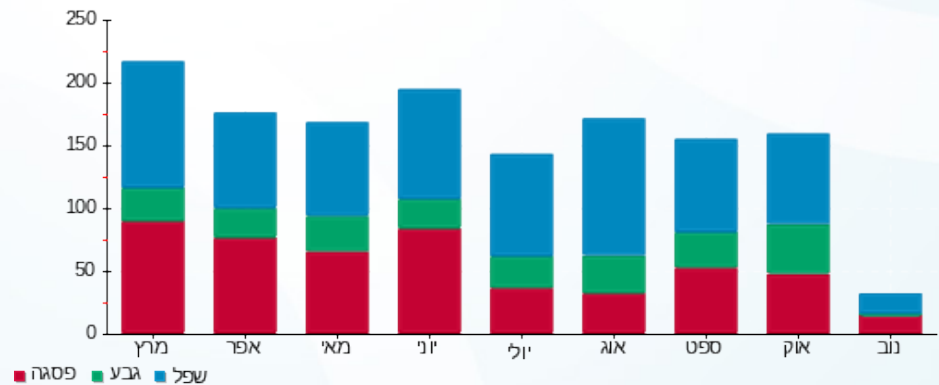



16/11/22 תאריך הפקה:
 15/11/22 תאריך קריאה נוכחית:
 16/10/22 תאריך קריאה קודמת:

שם דייר: B614 וטרן ויארה
 שם אתר: דיור מוגן מזדיעין

לקוח/ה נכבד/ה, אנו מתכבדים להגיש את חישוב צריכת החשמל לתקופה 15/11/22 - 16/10/22:

B614 וטרן ויארה - 13 - 16226526(3x25)

| סה"כ לתשלום | מחיר לקוט"ש בא"ג | סה"כ צריכה בקוט"ש | קריאה נוכחית | קריאה קודמת | סוג צריכה | סוג תעריף |
|-------------|------------------|-------------------|--------------|-------------|--------------------------|-----------|
| | | | 15/11/22 | 16/10/22 | פרטי חשבון עבור תאריכים: | |
| 21.98 ₪ | 49.06 | 44.80 | 1,760.70 | 1,715.90 | | 767 |

סה"כ לדייר:

| שיא ביקוש | סה"כ |
|-----------|---------|
| 2.44 | 44.80 |
| | 21.98 ₪ |

| | | |
|---------|--|------------------|
| 21.31 ₪ | תשלום קבוע תשלום עבור גודל חיבור בKVA (3x25) סה"כ מע"מ 17.00% | כולל מע"מ |
| 4.66 ₪ | | |
| 47.95 ₪ | | |
| 8.15 ₪ | | |
| 56.10 ₪ | סה"כ לתשלום | |

הסטוריית צריכה בקוט"ש

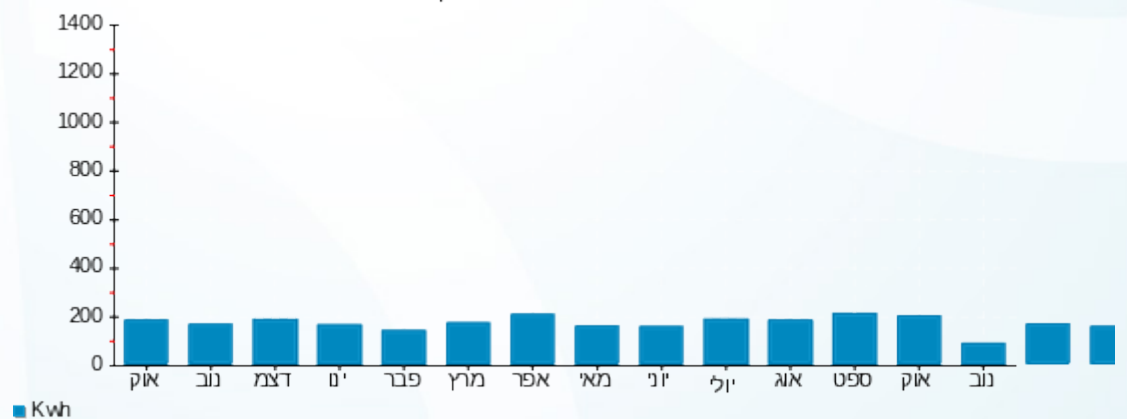



16/11/22 תאריך הפקה:
 15/11/22 תאריך קריאה נוכחית:
 16/10/22 תאריך קריאה קודמת:

שם דייר: B615 לרמן נילי
 שם אתר: דיור מוגן מזדיעין

לקוח/ה נכבד/ה, אנו מתכבדים להגיש את חישוב צריכת החשמל לתקופה 16/10/22 - 15/11/22:

B615 לרמן נילי - 14 - 16226526(3x25)

| סוג תעריף | סוג צריכה | קריאה קודמת | קריאה נוכחית | סה"כ צריכה בקוט"ש | מחיר לקוט"ש בא"ג | סה"כ לתשלום |
|--------------------------|-----------|-------------|--------------|-------------------|------------------|-------------|
| פרטי חשבון עבור תאריכים: | | 16/10/22 | 15/11/22 | | | |
| 767 | | 6,602.60 | 6,705.90 | 103.30 | 49.06 | 50.68 ₪ |

סה"כ לדייר:

| שיא ביקוש | סה"כ |
|-----------|---------|
| 4.94 | 103.30 |
| | 50.68 ₪ |

| | | |
|---------|--|------------------|
| 21.31 ₪ | תשלום קבוע תשלום עבור גודל חיבור בKVA (3x25) סה"כ מע"מ 17.00% | כולל מע"מ |
| 4.66 ₪ | | |
| 76.65 ₪ | | |
| 13.03 ₪ | | |
| 89.68 ₪ | סה"כ לתשלום | |

הסטוריית צריכה בקוט"ש

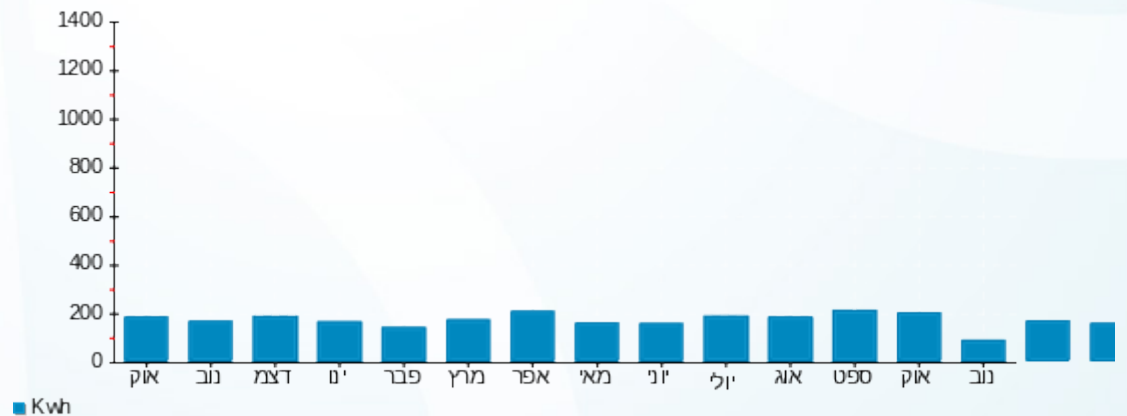



16/11/22 תאריך הפקה:
 15/11/22 תאריך קריאה נוכחית:
 16/10/22 תאריך קריאה קודמת:

שם דייר: B616 מנילוביץ' יוסף מרים
 שם אתר: דיור מוגן מזדיעין

לקוח/ה נכבד/ה, אנו מתכבדים להגיש את חישוב צריכת החשמל לתקופה 16/10/22 - 15/11/22:

B616 מנילוביץ' יוסף מרים - 1 - 16254102(3x25)

| סוג תעריף | סוג צריכה | קריאה קודמת | קריאה נוכחית | סה"כ צריכה בקוט"ש | מחיר לקוט"ש בא"ג | סה"כ לתשלום |
|--------------------------|-----------|-------------|--------------|-------------------|------------------|-------------|
| פרטי חשבון עבור תאריכים: | | 16/10/22 | 15/11/22 | | | |
| 767 | | 13,332.10 | 13,629.70 | 297.60 | 49.06 | 146.00 ₪ |

סה"כ לדייר:

| שיא ביקוש | סה"כ |
|-----------|----------|
| 5.45 | 297.60 |
| | 146.00 ₪ |

| | | |
|----------|--|------------------|
| 21.31 ₪ | תשלום קבוע תשלום עבור גודל חיבור בKVA (3x25) סה"כ מע"מ 17.00% | |
| 4.66 ₪ | | |
| 171.97 ₪ | | |
| 29.24 ₪ | | |
| 201.21 ₪ | סה"כ לתשלום | כולל מע"מ |

הסטוריית צריכה בקוט"ש

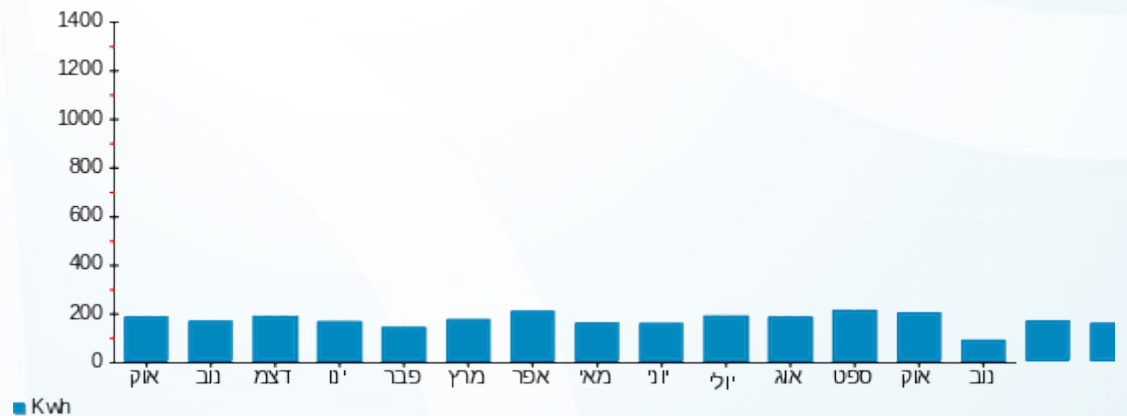



16/11/22 תאריך הפקה:
 15/11/22 תאריך קריאה נוכחית:
 16/10/22 תאריך קריאה קודמת:

שם דייר: B617 ורדינה אהרוני
 שם אתר: דיור מוגן מזדיעין

לקוח/ה נכבד/ה, אנו מתכבדים להגיש את חישוב צריכת החשמל לתקופה 16/10/22 - 15/11/22:

B617 ורדינה אהרוני - 2 - 16254102(3x25)

| סוג תעריף | סוג צריכה | קריאה קודמת | קריאה נוכחית | סה"כ צריכה בקוט"ש | מחיר לקוט"ש בא"ג | סה"כ לתשלום |
|--------------------------|-----------|-------------|--------------|-------------------|------------------|-------------|
| פרטי חשבון עבור תאריכים: | | 16/10/22 | 15/11/22 | | | |
| 767 | | 4,451.40 | 4,515.90 | 64.50 | 49.06 | 31.64 ₪ |

סה"כ לדייר:

| שיא ביקוש | סה"כ |
|-----------|---------|
| 3.21 | 64.50 |
| | 31.64 ₪ |

| | | |
|---------|--|------------------|
| 21.31 ₪ | תשלום קבוע תשלום עבור גודל חיבור בKVA (3x25) סה"כ מע"מ 17.00% | כולל מע"מ |
| 4.66 ₪ | | |
| 57.61 ₪ | | |
| 9.79 ₪ | | |
| 67.41 ₪ | סה"כ לתשלום | |

הסטוריית צריכה בקוט"ש

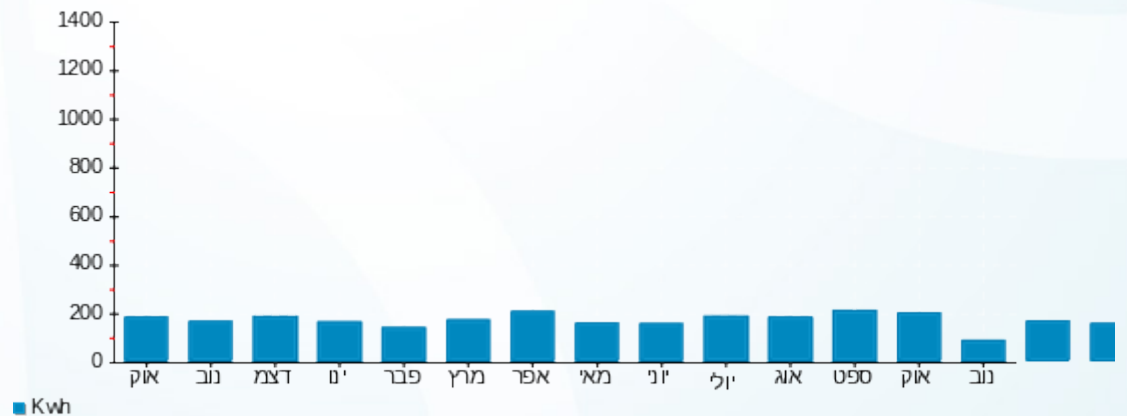



16/11/22 תאריך הפקה:
 15/11/22 תאריך קריאה נוכחית:
 16/10/22 תאריך קריאה קודמת:

שם דייר: B701 אביהוד דורה ומאיר
 שם אתר: דיור מוגן מודיעין

לקוח/ה נכבד/ה, אנו מתכבדים להגיש את חישוב צריכת החשמל לתקופה 16/10/22 - 15/11/22:

B701 אביהוד דורה ומאיר - 15 - 16226552(3x25)

| סוג תעריף | סוג צריכה | קריאה קודמת | קריאה נוכחית | סה"כ צריכה בקוט"ש | מחיר לקוט"ש בא"ג | סה"כ לתשלום |
|--------------------------|-----------|-------------|--------------|-------------------|------------------|-------------|
| פרטי חשבון עבור תאריכים: | | 16/10/22 | 15/11/22 | | | |
| 767 | | 11,030.20 | 11,275.00 | 244.80 | 49.06 | 120.10 ₪ |

סה"כ לדייר:

| שיא ביקוש | סה"כ |
|-----------|----------|
| | 244.80 |
| | 120.10 ₪ |

| | | |
|----------|--|--------------------|
| 21.31 ₪ | תשלום קבוע תשלום עבור גודל חיבור בKVA (3x25) סה"כ מע"מ 17.00% | סה"כ לתשלום |
| 4.66 ₪ | | |
| 146.07 ₪ | | |
| 24.83 ₪ | | |
| 170.90 ₪ | | כולל מע"מ |

התפלגות חיוב בש"ח לפי תעו"ז

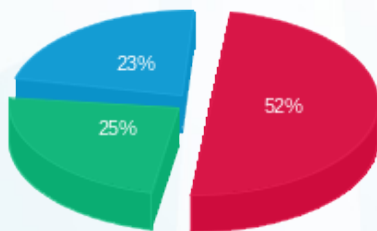

פסגה (62.80 ₪)
 גבע (29.53 ₪)
 שפל (27.77 ₪)

הסטוריית צריכה בקוט"ש

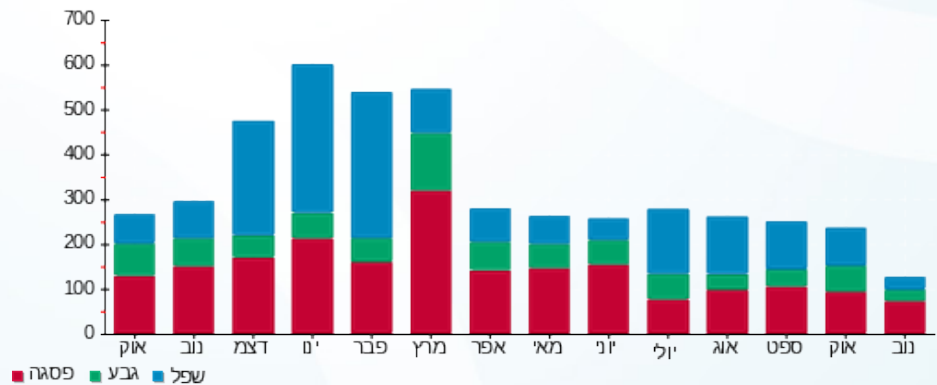



16/11/22 תאריך הפקה:
 15/11/22 תאריך קריאה נוכחית:
 16/10/22 תאריך קריאה קודמת:

שם דייר: B702 אסתר יוסף
 שם אתר: דיור מוגן מזדיעין

לקוח/ה נכבד/ה, אנו מתכבדים להגיש את חישוב צריכת החשמל לתקופה 15/11/22 - 16/10/22:

B702 - (3x25)16226552 - 1

| סה"כ לתשלום | מחיר לקוט"ש בא"ג | סה"כ צריכה בקוט"ש | קריאה נוכחית | קריאה קודמת | סוג צריכה | סוג תעריף |
|-------------|------------------|-------------------|--------------|-------------|--------------------------|-----------|
| | | | 15/11/22 | 16/10/22 | פרטי חשבון עבור תאריכים: | |
| ₪ 34.93 | 49.06 | 71.20 | 4,309.60 | 4,238.40 | | 767 |

סה"כ לדייר:

| שיא ביקוש | סה"כ |
|-----------|---------|
| 4.84 | 71.20 |
| | ₪ 34.93 |

| | | |
|---------|--|------------------|
| ₪ 21.31 | תשלום קבוע תשלום עבור גודל חיבור בKVA (3x25) סה"כ מע"מ 17.00% | כולל מע"מ |
| ₪ 4.66 | | |
| ₪ 60.90 | | |
| ₪ 10.35 | | |
| ₪ 71.25 | סה"כ לתשלום | |

הסטוריית צריכה בקוט"ש

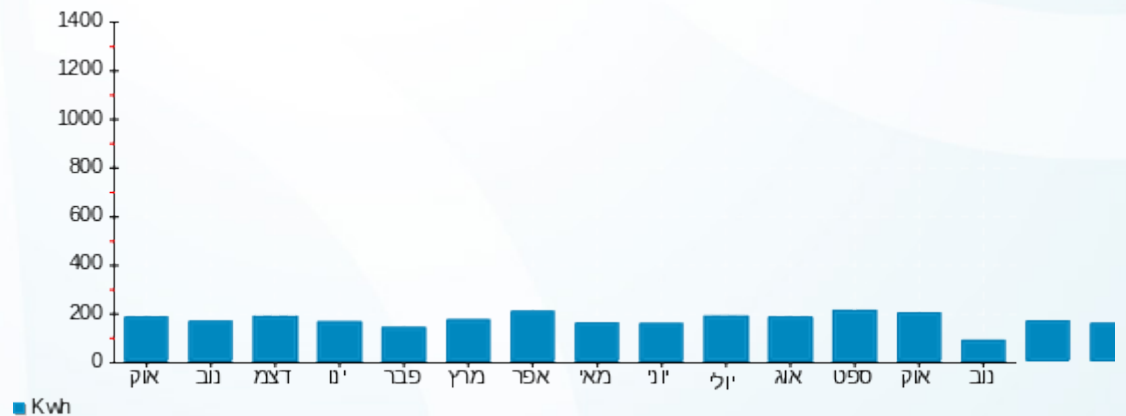

16/11/22 תאריך הפקה:
 15/11/22 תאריך קריאה נוכחית:
 16/10/22 תאריך קריאה קודמת:

שם דייר: B703 ששר דניאל איירן
 שם אתר: דיור מוגן מזדיעין

לקוח/ה נכבד/ה, אנו מתכבדים להגיש את חישוב צריכת החשמל לתקופה 16/10/22 - 15/11/22:

B703 ששר דניאל איירן - 2 - 16226552(3x25)

| סוג תעריף | סוג צריכה | קריאה קודמת | קריאה נוכחית | סה"כ צריכה בקוט"ש | מחיר לקוט"ש בא"ג | סה"כ לתשלום |
|--------------------------|-----------|-------------|--------------|-------------------|------------------|-------------|
| פרטי חשבון עבור תאריכים: | | 16/10/22 | 15/11/22 | | | |
| 767 | | 8,141.70 | 8,273.70 | 132.00 | 49.06 | 64.76 ₪ |

סה"כ לדייר:

| שיא ביקוש | סה"כ |
|-----------|---------|
| 6.38 | 132.00 |
| | 64.76 ₪ |

| | | |
|----------|--|------------------|
| 21.31 ₪ | תשלום קבוע תשלום עבור גודל חיבור בKVA (3x25) סה"כ מע"מ 17.00% | |
| 4.66 ₪ | | |
| 90.73 ₪ | | |
| 15.42 ₪ | | |
| 106.15 ₪ | סה"כ לתשלום | כולל מע"מ |

הסטוריית צריכה בקוט"ש

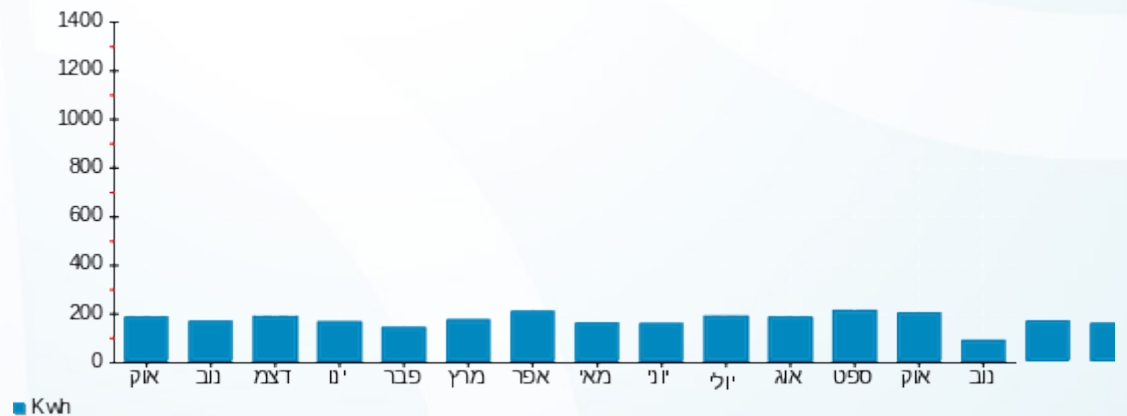



16/11/22 תאריך הפקה:
 15/11/22 תאריך קריאה נוכחית:
 16/10/22 תאריך קריאה קודמת:

שם דייר: B704 ברמן יואל ורונית
 שם אתר: דיור מוגן מזדיעין

לקוח/ה נכבד/ה, אנו מתכבדים להגיש את חישוב צריכת החשמל לתקופה 16/10/22 - 15/11/22:

B704 ברמן יואל ורונית - 3 - 16226552(3x25)

| סוג תעריף | סוג צריכה | קריאה קודמת | קריאה נוכחית | סה"כ צריכה בקוט"ש | מחיר לקוט"ש בא"ג | סה"כ לתשלום |
|-----------|-----------|-------------|--------------|-------------------|--------------------------|-------------|
| | | | 15/11/22 | 16/10/22 | פרטי חשבון עבור תאריכים: | |
| 767 | | 8,413.30 | 8,569.40 | 156.10 | 49.06 | 76.58 ₪ |

סה"כ לדייר:

| שיא ביקוש | סה"כ |
|-----------|---------|
| 5.84 | 156.10 |
| | 76.58 ₪ |

| | | |
|----------|--|------------------|
| 21.31 ₪ | תשלום קבוע תשלום עבור גודל חיבור בKVA (3x25) סה"כ מע"מ 17.00% | כולל מע"מ |
| 4.66 ₪ | | |
| 102.55 ₪ | | |
| 17.43 ₪ | | |
| 119.99 ₪ | סה"כ לתשלום | |

הסטוריית צריכה בקוט"ש

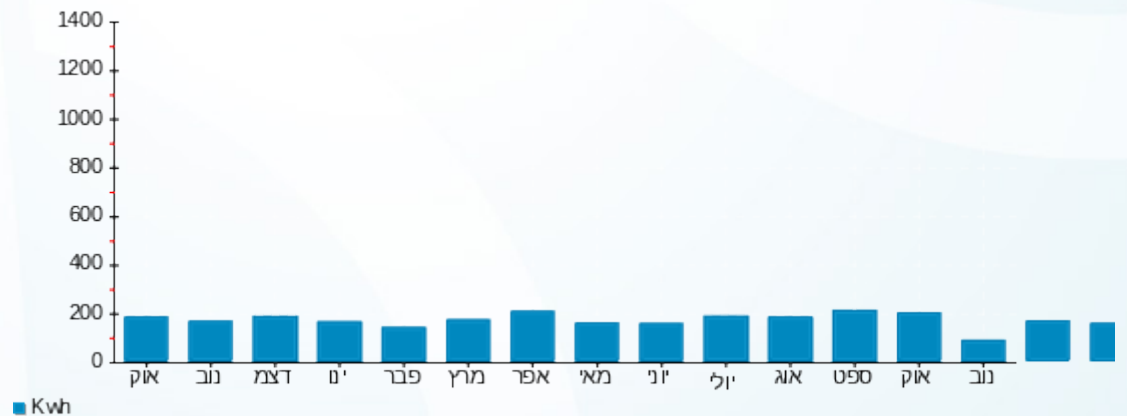

16/11/22 תאריך הפקה:
 15/11/22 תאריך קריאה נוכחית:
 16/10/22 תאריך קריאה קודמת:

שם דייר: B706 אלוני גילה
 שם אתר: דיור מוגן מזדיעין
 תאריך כניסה: 02/11/22

לקוח/ה נכבד/ה, אנו מתכבדים להגיש את חישוב צריכת החשמל לתקופה 02/11/22 - 15/11/22:

B706 אלוני גילה - 5 - (3x25)16226552

| סוג תעריף | סוג צריכה | קריאה קודמת | קריאה נוכחית | סה"כ צריכה בקוט"ש | מחיר לקוט"ש בא"ג | סה"כ לתשלום |
|--------------------------|-----------|-------------|--------------|-------------------|------------------|-------------|
| פרטי חשבון עבור תאריכים: | | 02/11/22 | 15/11/22 | | | |
| 767 | | 10,260.75 | 10,335.90 | 75.15 | 49.06 | 36.87 ₪ |

סה"כ לדייר:

| סה"כ | שיא ביקוש |
|---------|-----------|
| 75.15 | 3.59 |
| 36.87 ₪ | |

| תשלום קבוע | תשלום עבור גודל חיבור ב-KVA (3x25) | סה"כ | מע"מ 17.00% | סה"כ לתשלום | כולל מע"מ |
|------------|------------------------------------|---------|-------------|-------------|-----------|
| 21.31 ₪ | 2.10 ₪ | 60.28 ₪ | 10.25 ₪ | 70.53 ₪ | |

התפלגות חיוב בש"ח לפי תעו"ז

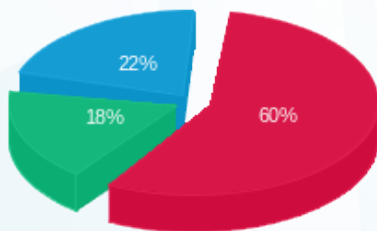

■ פסגה (22.25 ₪)
 ■ גבע (6.57 ₪)
 ■ שפל (8.05 ₪)

הסטוריית צריכה בקוט"ש

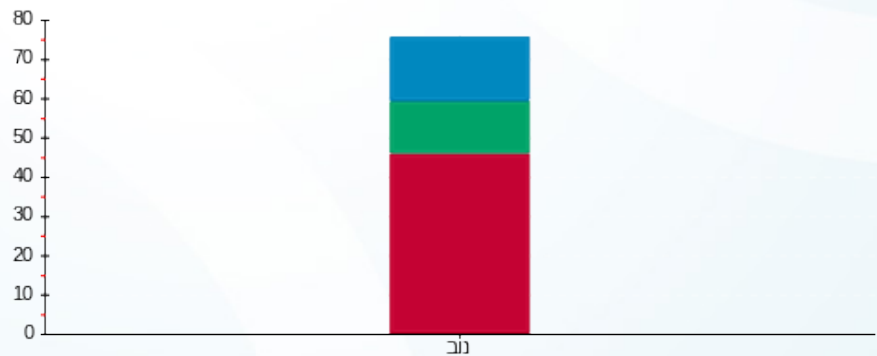

■ פסגה ■ גבע ■ שפל

16/11/22 תאריך הפקה:
 15/11/22 תאריך קריאה נוכחית:
 16/10/22 תאריך קריאה קודמת:

שם דייר: B707 קנבולך גייל
 שם אתר: דיור מוגן מזדיעין

לקוח/ה נכבד/ה, אנו מתכבדים להגיש את חישוב צריכת החשמל לתקופה 15/11/22 - 16/10/22:

B707 - (3x25)16226552 - 6

| סה"כ לתשלום | מחיר לקוט"ש בא"ג | סה"כ צריכה בקוט"ש | קריאה נוכחית | קריאה קודמת | סוג צריכה | סוג תעריף |
|-------------|------------------|-------------------|--------------|-------------|--------------------------|-----------|
| | | | 15/11/22 | 16/10/22 | פרטי חשבון עבור תאריכים: | |
| ₪ 98.32 | 49.06 | 200.40 | 9,840.10 | 9,639.70 | | 767 |

סה"כ לדייר:

| שיא ביקוש | סה"כ |
|-----------|---------|
| 5.97 | 200.40 |
| | ₪ 98.32 |

| | | |
|----------|--|------------------|
| ₪ 21.31 | תשלום קבוע תשלום עבור גודל חיבור בKVA (3x25) סה"כ מע"מ 17.00% | כולל מע"מ |
| ₪ 4.66 | | |
| ₪ 124.29 | | |
| ₪ 21.13 | | |
| ₪ 145.41 | סה"כ לתשלום | |

הסטוריית צריכה בקוט"ש

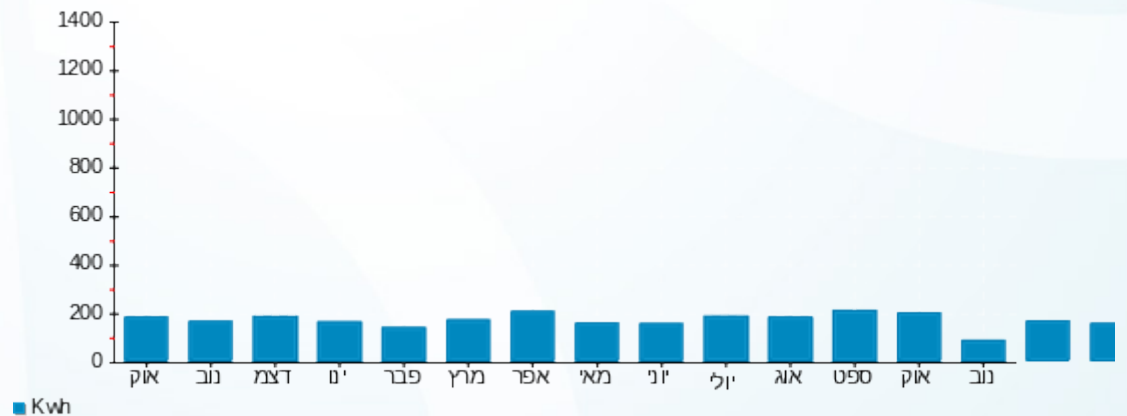

16/11/22 תאריך הפקה:
 15/11/22 תאריך קריאה נוכחית:
 16/10/22 תאריך קריאה קודמת:

שם דייר: B708 בן יצחק מיכל
 שם אתר: דיור מוגן מודיעין

לקוח/ה נכבד/ה, אנו מתכבדים להגיש את חישוב צריכת החשמל לתקופה 16/10/22 - 15/11/22:

B708 בן יצחק מיכל - 7 - 16226552(3x25)

| סוג תעריף | סוג צריכה | קריאה קודמת | קריאה נוכחית | סה"כ צריכה בקוט"ש | מחיר לקוט"ש בא"ג | סה"כ לתשלום |
|--------------------------|-----------|-------------|--------------|-------------------|------------------|-------------|
| פרטי חשבון עבור תאריכים: | | 16/10/22 | 15/11/22 | | | |
| 767 | | 3,345.60 | 3,435.60 | 90.00 | 49.06 | 44.15 ₪ |

סה"כ לדייר:

| סה"כ | שיא ביקוש |
|---------|-----------|
| 90.00 | 5.02 |
| 44.15 ₪ | |

| תשלום קבוע | תשלום עבור גודל חיבור בKVA (3x25) | סה"כ | מע"מ 17.00% | סה"כ לתשלום | כולל מע"מ |
|------------|-----------------------------------|---------|-------------|-------------|-----------|
| 21.31 ₪ | 4.66 ₪ | 70.12 ₪ | 11.92 ₪ | 82.04 ₪ | |

התפלגות חיוב בש"ח לפי תעו"ז

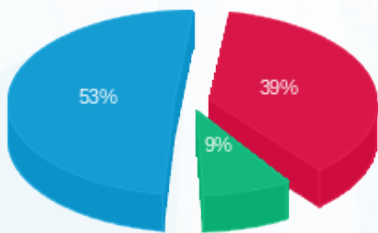

פסגה (17.07 ₪) ■
 גבע (3.78 ₪) ■
 שפל (23.30 ₪) ■

הסטוריית צריכה בקוט"ש

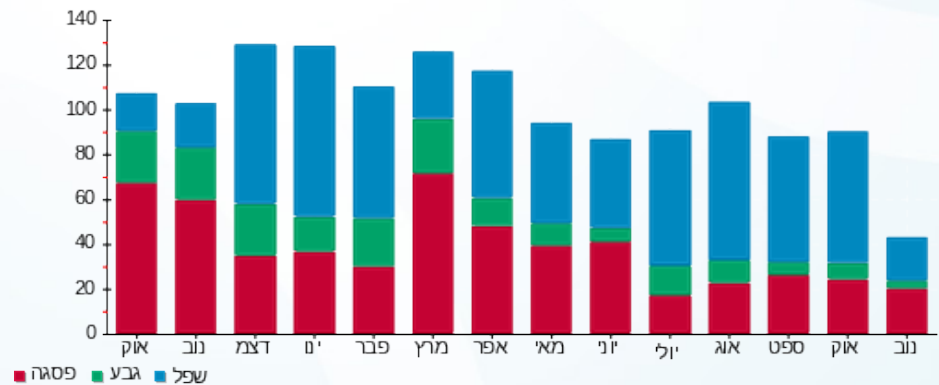



16/11/22 תאריך הפקה:
 15/11/22 תאריך קריאה נוכחית:
 16/10/22 תאריך קריאה קודמת:

שם דייר: B709 גבעון חנה
 שם אתר: דיור מוגן מזדיעין

לקוח/ה נכבד/ה, אנו מתכבדים להגיש את חישוב צריכת החשמל לתקופה 15/11/22 - 16/10/22:

B709 - (3x25)16226552 - 8

| סה"כ לתשלום | מחיר לקוט"ש בא"ג | סה"כ צריכה בקוט"ש | קריאה נוכחית | קריאה קודמת | סוג צריכה | סוג תעריף |
|-------------|------------------|-------------------|--------------|-------------|--------------------------|-----------|
| | | | 15/11/22 | 16/10/22 | פרטי חשבון עבור תאריכים: | |
| ₪ 52.54 | 49.06 | 107.10 | 4,691.10 | 4,584.00 | | 767 |

סה"כ לדייר:

| שיא ביקוש | סה"כ |
|-----------|---------|
| 4.11 | 107.10 |
| | ₪ 52.54 |

| | | |
|---------|--|------------------|
| ₪ 21.31 | תשלום קבוע תשלום עבור גודל חיבור בKVA (3x25) סה"כ מע"מ 17.00% | סלול מע"מ |
| ₪ 4.66 | | |
| ₪ 78.51 | | |
| ₪ 13.35 | | |
| ₪ 91.86 | סה"כ לתשלום | |

הסטוריית צריכה בקוט"ש

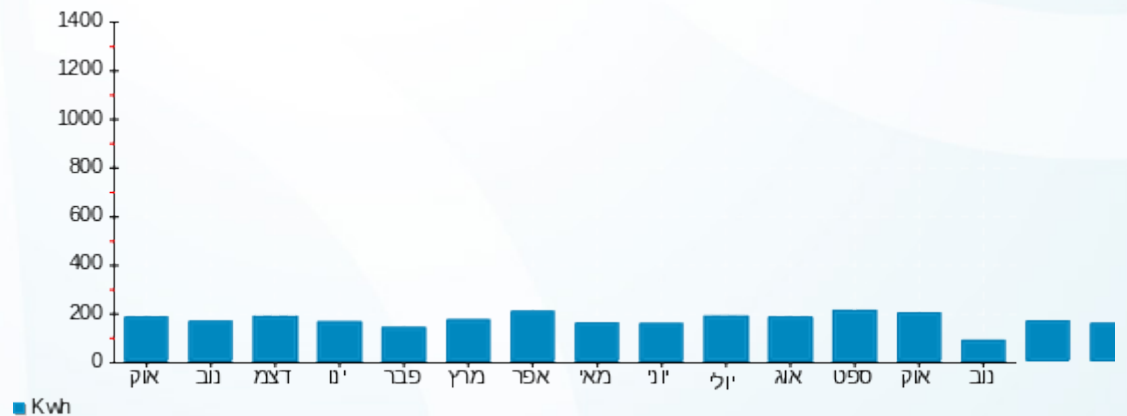



16/11/22 תאריך הפקה:
 15/11/22 תאריך קריאה נוכחית:
 16/10/22 תאריך קריאה קודמת:

שם דייר: B710 לוי שלומית
 שם אתר: דיור מוגן מזדיעין

לקוח/ה נכבד/ה, אנו מתכבדים להגיש את חישוב צריכת החשמל לתקופה 16/10/22 - 15/11/22:

9 - 16226552 (3x25) - B710

| סה"כ לתשלום | מחיר לקוט"ש בא"ג | סה"כ צריכה בקוט"ש | קריאה נוכחית | קריאה קודמת | סוג צריכה | סוג תעריף |
|-------------|------------------|-------------------|--------------|-------------|--------------------------|-----------|
| | | | 15/11/22 | 16/10/22 | פרטי חשבון עבור תאריכים: | |
| ₪ 37.92 | 49.06 | 77.30 | 3,272.70 | 3,195.40 | | 767 |

סה"כ לדייר:

| שיא ביקוש | סה"כ |
|-----------|---------|
| 3.33 | 77.30 |
| | ₪ 37.92 |

| | | |
|---------|--|------------------|
| ₪ 21.31 | תשלום קבוע תשלום עבור גודל חיבור בKVA (3x25) סה"כ מע"מ 17.00% | כולל מע"מ |
| ₪ 4.66 | | |
| ₪ 63.89 | | |
| ₪ 10.86 | | |
| ₪ 74.75 | סה"כ לתשלום | |

הסטוריית צריכה בקוט"ש

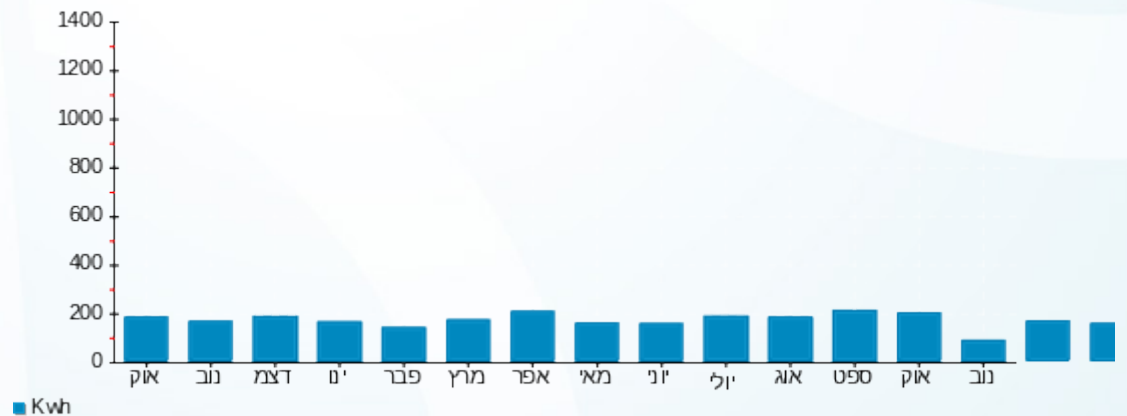



16/11/22 תאריך הפקה:
 15/11/22 תאריך קריאה נכחית:
 16/10/22 תאריך קריאה קודמת:

שם דייר: B711 קוטר אליעזר סילביה
 שם אתר: דיור מוגן מזדיעין

לקוח/ה נכבד/ה, אנו מתכבדים להגיש את חישוב צריכת החשמל לתקופה 16/10/22 - 15/11/22:

B711 קוטר אליעזר סילביה - 10 - 16226552(3x25)

| סוג תעריף | סוג צריכה | קריאה קודמת | קריאה נכחית | סה"כ צריכה בקוט"ש | מחיר לקוט"ש בא"ג | סה"כ לתשלום |
|--------------------------|-----------|-------------|-------------|-------------------|------------------|-------------|
| פרטי חשבון עבור תאריכים: | | 16/10/22 | 15/11/22 | | | |
| 767 | | 7,060.80 | 7,172.40 | 111.60 | 49.06 | 54.75 ₪ |

סה"כ לדייר:

| שיא ביקוש | סה"כ |
|-----------|---------|
| 8.51 | 111.60 |
| | 54.75 ₪ |

| | | |
|---------|--|------------------|
| 21.31 ₪ | תשלום קבוע תשלום עבור גודל חיבור בKVA (3x25) סה"כ מע"מ 17.00% | כולל מע"מ |
| 4.66 ₪ | | |
| 80.72 ₪ | | |
| 13.72 ₪ | | |
| 94.44 ₪ | סה"כ לתשלום | |

הסטוריית צריכה בקוט"ש

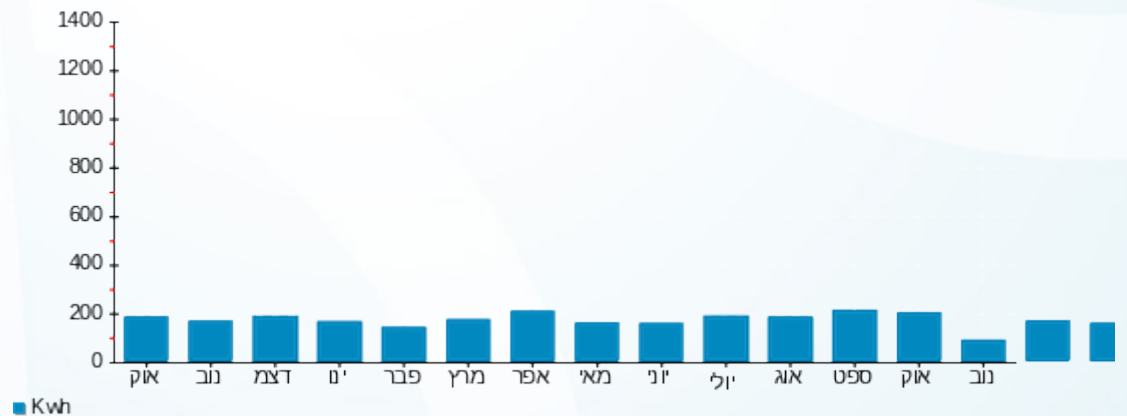

16/11/22 תאריך הפקה:
 15/11/22 תאריך קריאה נוכחית:
 16/10/22 תאריך קריאה קודמת:

שם דייר: B712 דילאון רחל
 שם אתר: דיור מוגן מזדיעין

לקוח/ה נכבד/ה, אנו מתכבדים להגיש את חישוב צריכת החשמל לתקופה 15/11/22 - 16/10/22:

B712 דילאון רחל - 11 - 16226552(3x25)

| סה"כ לתשלום | מחיר לקוט"ש בא"ג | סה"כ צריכה בקוט"ש | קריאה נוכחית | קריאה קודמת | סוג צריכה | סוג תעריף |
|-------------|------------------|-------------------|--------------|-------------|--------------------------|-----------|
| | | | 15/11/22 | 16/10/22 | פרטי חשבון עבור תאריכים: | |
| ₪ 51.86 | 49.06 | 105.70 | 1,573.40 | 1,467.70 | | 767 |

סה"כ לדייר:

| שיא ביקוש | סה"כ |
|-----------|---------|
| 5.31 | 105.70 |
| | ₪ 51.86 |

| | | |
|---------|--|------------------|
| ₪ 21.31 | תשלום קבוע | |
| ₪ 4.66 | תשלום עבור גודל חיבור בKVA (3x25) | |
| ₪ 77.83 | סה"כ | |
| ₪ 13.23 | מע"מ 17.00% | |
| ₪ 91.06 | סה"כ לתשלום | כולל מע"מ |

הסטוריית צריכה בקוט"ש

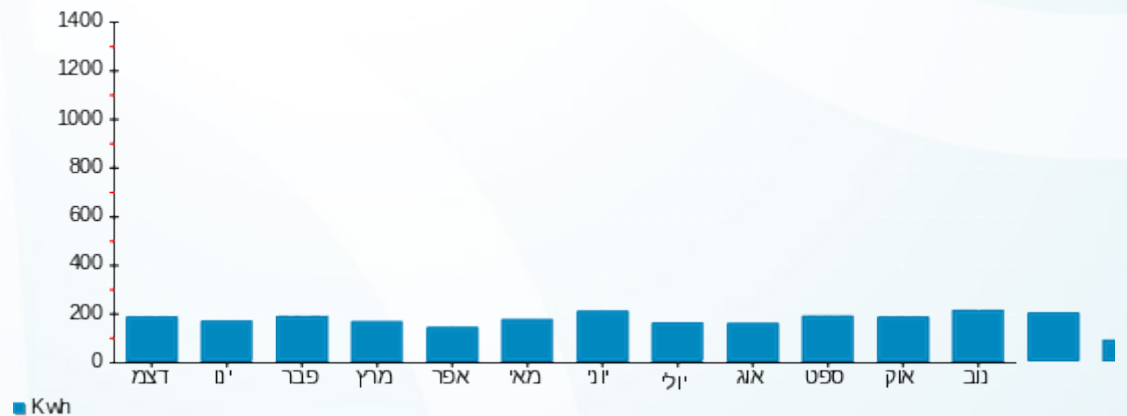



16/11/22 תאריך הפקה:
 15/11/22 תאריך קריאה נוכחית:
 16/10/22 תאריך קריאה קודמת:

שם דייר: B713 בן שהם שרה
 שם אתר: דיור מוגן מודיעין

לקוח/ה נכבד/ה, אנו מתכבדים להגיש את חישוב צריכת החשמל לתקופה 15/11/22 - 16/10/22:

B713 בן שהם שרה - 12 - 16226552(3x25)

| סוג תעריף | סוג צריכה | קריאה קודמת | קריאה נוכחית | סה"כ צריכה בקוט"ש | מחיר לקוט"ש בא"ג | סה"כ לתשלום |
|-----------|-----------|-------------|--------------|-------------------|--------------------------|-------------|
| | | | 15/11/22 | 16/10/22 | פרטי חשבון עבור תאריכים: | |
| 767 | | 4,743.80 | 4,858.90 | 115.10 | 49.06 | 56.47 ₪ |

סה"כ לדייר:

| שיא ביקוש | סה"כ |
|-----------|---------|
| 5.20 | 115.10 |
| | 56.47 ₪ |

| | | |
|---------|--|------------------|
| 21.31 ₪ | תשלום קבוע תשלום עבור גודל חיבור בKVA (3x25) סה"כ מע"מ 17.00% | כולל מע"מ |
| 4.66 ₪ | | |
| 82.44 ₪ | | |
| 14.01 ₪ | | |
| 96.45 ₪ | סה"כ לתשלום | |

הסטוריית צריכה בקוט"ש

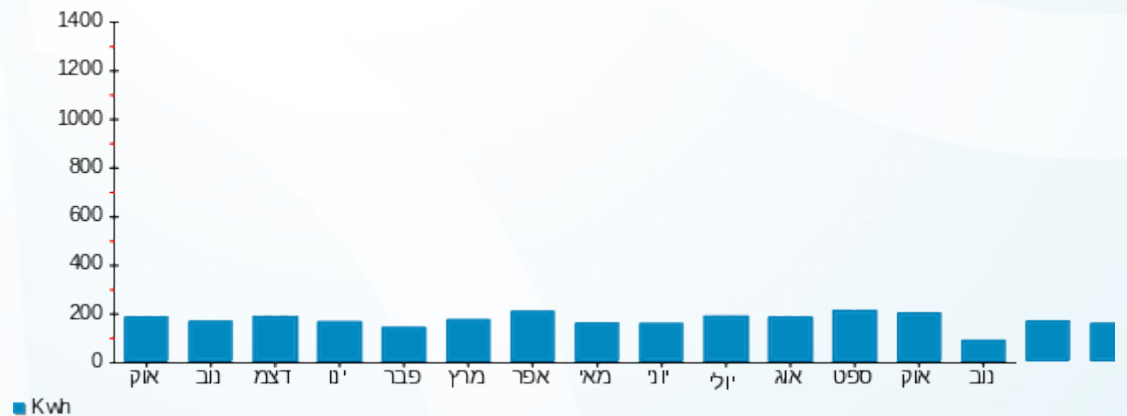

16/11/22 תאריך הפקה:
 15/11/22 תאריך קריאה נוכחית:
 16/10/22 תאריך קריאה קודמת:

שם דייר: B714 שפילמן מאיה
 שם אתר: דיור מוגן מזדיעין

לקוח/ה נכבד/ה, אנו מתכבדים להגיש את חישוב צריכת החשמל לתקופה 15/11/22 - 16/10/22:

B714 שפילמן מאיה - 13 - (3x25)16226552

| סוג תעריף | סוג צריכה | קריאה קודמת | קריאה נוכחית | סה"כ צריכה בקוט"ש | מחיר לקוט"ש בא"ג | סה"כ לתשלום |
|--------------------------|-----------|-------------|--------------|-------------------|------------------|-------------|
| פרטי חשבון עבור תאריכים: | | 16/10/22 | 15/11/22 | | | |
| 767 | | 1,961.80 | 1,997.20 | 35.40 | 49.06 | 17.37 ₪ |

סה"כ לדייר:

| סה"כ | שיא ביקוש |
|---------|-----------|
| 35.40 | 5.07 |
| 17.37 ₪ | |

| | | |
|---------|--|------------------|
| 21.31 ₪ | תשלום קבוע תשלום עבור גודל חיבור בKVA (3x25) סה"כ מע"מ 17.00% | סלול מע"מ |
| 4.66 ₪ | | |
| 43.34 ₪ | | |
| 7.37 ₪ | | |
| 50.70 ₪ | סה"כ לתשלום | |

הסטוריית צריכה בקוט"ש

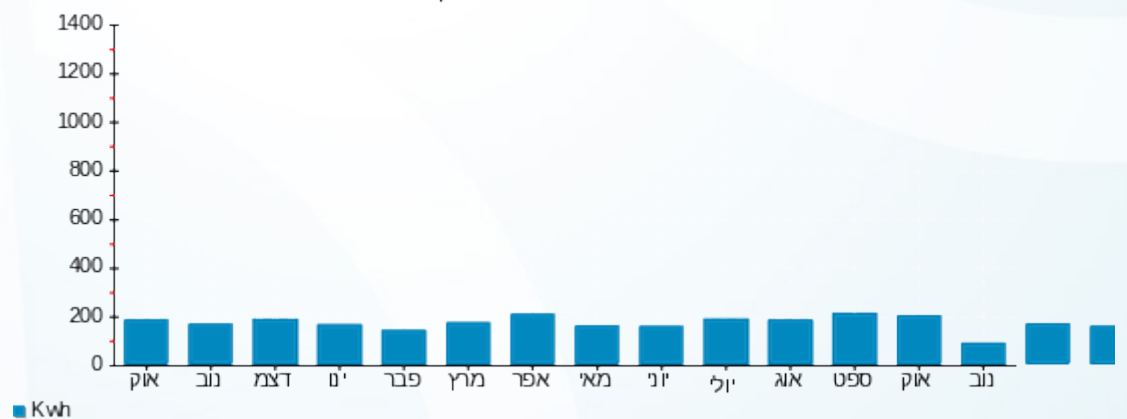



16/11/22 תאריך הפקה:
 15/11/22 תאריך קריאה נוכחית:
 16/10/22 תאריך קריאה קודמת:

שם דייר: B715 אמיד מרלן
 שם אתר: דיור מוגן מזדיעין

לקוח/ה נכבד/ה, אנו מתכבדים להגיש את חישוב צריכת החשמל לתקופה 15/11/22 - 16/10/22:

B715 אמיד מרלן - 14 - (3x25)16226552

| סוג תעריף | סוג צריכה | קריאה קודמת | קריאה נוכחית | סה"כ צריכה בקוט"ש | מחיר לקוט"ש בא"ג | סה"כ לתשלום |
|--------------------------|-----------|-------------|--------------|-------------------|------------------|-------------|
| פרטי חשבון עבור תאריכים: | | 16/10/22 | 15/11/22 | | | |
| 767 | | 3,102.00 | 3,148.00 | 46.00 | 49.06 | 22.57 ₪ |

סה"כ לדייר:

| שיא ביקוש | סה"כ |
|-----------|---------|
| 3.92 | 46.00 |
| | 22.57 ₪ |

| | | |
|---------|--|------------------|
| 21.31 ₪ | תשלום קבוע תשלום עבור גודל חיבור בKVA (3x25) סה"כ מע"מ 17.00% | כולל מע"מ |
| 4.66 ₪ | | |
| 48.54 ₪ | | |
| 8.25 ₪ | | |
| 56.79 ₪ | סה"כ לתשלום | |

הסטוריית צריכה בקוט"ש

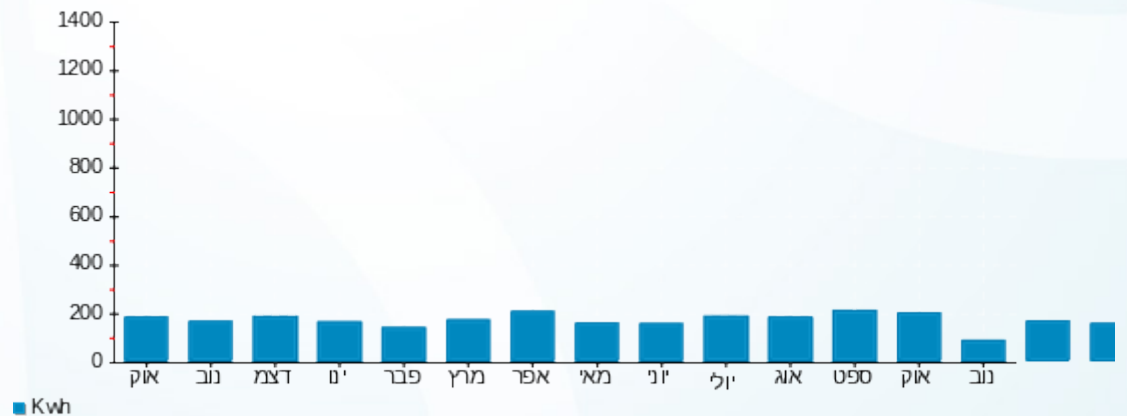



16/11/22 תאריך הפקה:
 15/11/22 תאריך קריאה נוכחית:
 16/10/22 תאריך קריאה קודמת:

שם דייר: B716 מעוז אלי
 שם אתר: דיור מוגן מזדיעין

לקוח/ה נכבד/ה, אנו מתכבדים להגיש את חישוב צריכת החשמל לתקופה 15/11/22 - 16/10/22:

B716 מעוז אלי - 1 - 16254106(3x25)

| סה"כ לתשלום | מחיר לקוט"ש בא"ג | סה"כ צריכה בקוט"ש | קריאה נוכחית | קריאה קודמת | סוג צריכה | סוג תעריף |
|-------------|------------------|-------------------|--------------|-------------|--------------------------|-----------|
| | | | 15/11/22 | 16/10/22 | פרטי חשבון עבור תאריכים: | |
| ₪ 72.17 | 49.06 | 147.10 | 7,430.00 | 7,282.90 | | 767 |

סה"כ לדייר:

| שיא ביקוש | סה"כ |
|-----------|---------|
| 5.49 | 147.10 |
| | ₪ 72.17 |

| | | |
|----------|--|------------------|
| ₪ 21.31 | תשלום קבוע תשלום עבור גודל חיבור בKVA (3x25) סה"כ מע"מ 17.00% | כולל מע"מ |
| ₪ 4.66 | | |
| ₪ 98.14 | | |
| ₪ 16.68 | | |
| ₪ 114.82 | סה"כ לתשלום | |

הסטוריית צריכה בקוט"ש

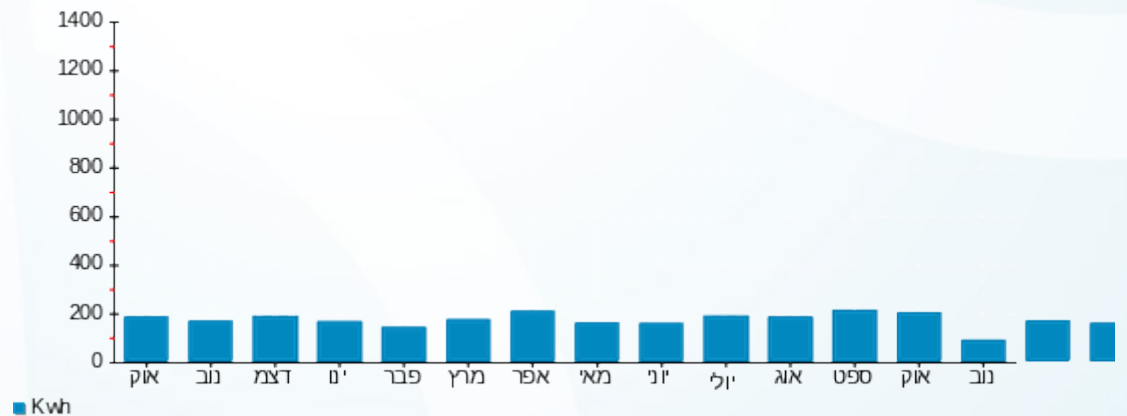

16/11/22 תאריך הפקדה:
 15/11/22 תאריך קריאה נוכחית:
 16/10/22 תאריך קריאה קודמת:

שם דייר: D101 פיליפ סוזן
 שם אתר: דיור מוגן מזדיעין

לקוח/ה נכבד/ה, אנו מתכבדים להגיש את חישוב צריכת החשמל לתקופה 16/10/22 - 15/11/22:

D101 פיליפ סוזן - 1 - 16226498(3x25)

| סוג תעריף | סוג צריכה | קריאה קודמת | קריאה נוכחית | סה"כ צריכה בקוט"ש | מחיר לקוט"ש בא"ג | סה"כ לתשלום |
|--------------------------|-----------|-------------|--------------|-------------------|------------------|-------------|
| פרטי חשבון עבור תאריכים: | | 16/10/22 | 15/11/22 | | | |
| 767 | | 5,285.15 | 5,387.50 | 102.35 | 49.06 | 50.21 ₪ |

סה"כ לדייר:

| שיא ביקוש | סה"כ |
|-----------|---------|
| 5.16 | 102.35 |
| | 50.21 ₪ |

| | | |
|---------|--|------------------|
| 21.31 ₪ | תשלום קבוע תשלום עבור גודל חיבור בKVA (3x25) סה"כ מע"מ 17.00% | כולל מע"מ |
| 4.66 ₪ | | |
| 76.18 ₪ | | |
| 12.95 ₪ | | |
| 89.13 ₪ | סה"כ לתשלום | |

הסטוריית צריכה בקוט"ש

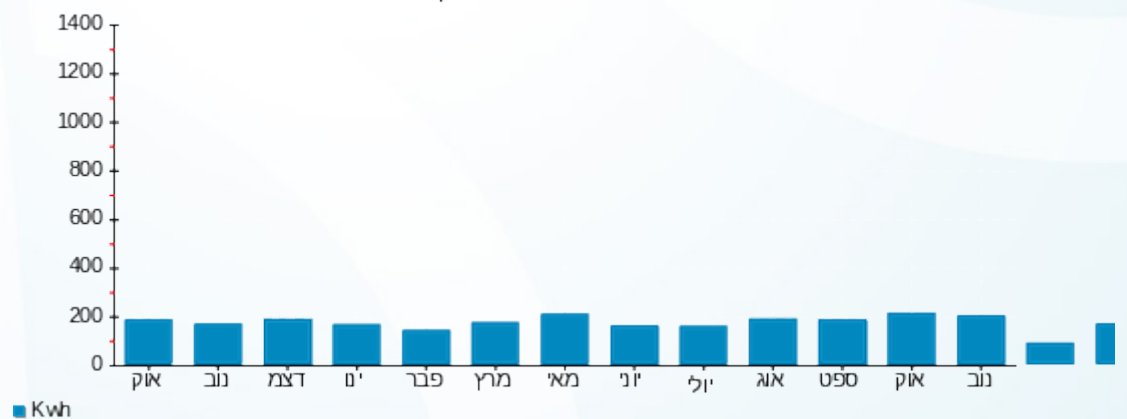



16/11/22 תאריך הפקה:
 15/11/22 תאריך קריאה נוכחית:
 16/10/22 תאריך קריאה קודמת:

שם דייר: D102 כרמון אופירה
 שם אתר: דיור מוגן מזדיעין

לקוח/ה נכבד/ה, אנו מתכבדים להגיש את חישוב צריכת החשמל לתקופה 16/10/22 - 15/11/22:

D102 כרמון אופירה - 2 - (3x25)16226498

| סה"כ לתשלום | מחיר לקוט"ש בא"ג | סה"כ צריכה בקוט"ש | קריאה נוכחית | קריאה קודמת | סוג צריכה | סוג תעריף |
|-------------|------------------|-------------------|--------------|-------------|--------------------------|-----------|
| | | | 15/11/22 | 16/10/22 | פרטי חשבון עבור תאריכים: | |
| ₪ 85.22 | 49.06 | 173.70 | 3,150.50 | 2,976.80 | | 767 |

סה"כ לדייר:

| שיא ביקוש | סה"כ |
|-----------|---------|
| 3.25 | 173.70 |
| | ₪ 85.22 |

| | | |
|----------|--|------------------|
| ₪ 21.31 | תשלום קבוע תשלום עבור גודל חיבור בKVA (3x25) סה"כ מע"מ 17.00% | כולל מע"מ |
| ₪ 4.66 | | |
| ₪ 111.19 | | |
| ₪ 18.90 | | |
| ₪ 130.09 | סה"כ לתשלום | |

הסטוריית צריכה בקוט"ש

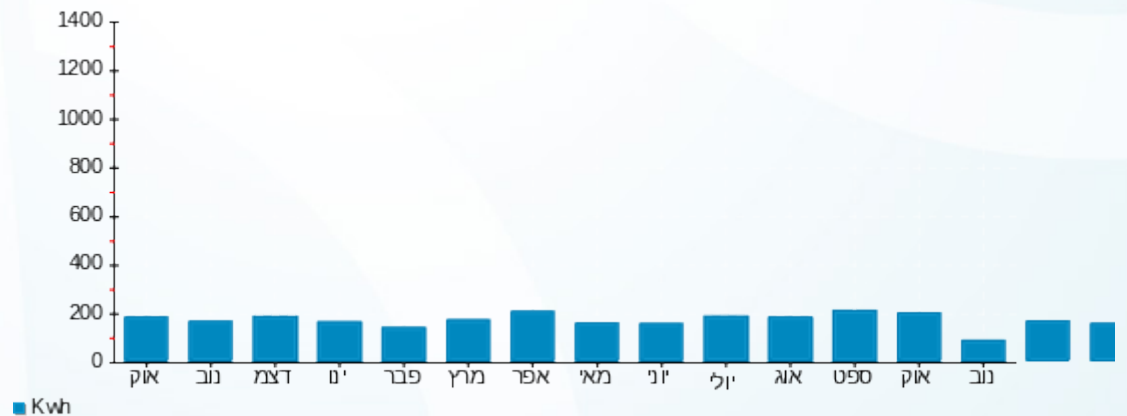



16/11/22 תאריך הפקה:
 15/11/22 תאריך קריאה נכחית:
 16/10/22 תאריך קריאה קודמת:

שם דייר: D103 רזיאל גאולה
 שם אתר: דיור מוגן מזדיעין

לקוח/ה נכבד/ה, אנו מתכבדים להגיש את חישוב צריכת החשמל לתקופה 15/11/22 - 16/10/22:

D103 רזיאל גאולה - 3 - 16226498(3x25)

| סוג תעריף | סוג צריכה | קריאה קודמת | קריאה נכחית | סה"כ צריכה בקוט"ש | מחיר לקוט"ש בא"ג | סה"כ לתשלום |
|-----------|-----------|-------------|-------------|-------------------|--------------------------|-------------|
| | | | 15/11/22 | 16/10/22 | פרטי חשבון עבור תאריכים: | |
| 767 | | 4,585.55 | 4,801.60 | 216.05 | 49.06 | 105.99 ₪ |

סה"כ לדייר:

| שיא ביקוש | סה"כ |
|-----------|----------|
| 4.99 | 216.05 |
| | 105.99 ₪ |

| | | |
|----------|--|------------------|
| 21.31 ₪ | תשלום קבוע תשלום עבור גודל חיבור בKVA (3x25) סה"כ מע"מ 17.00% | כולל מע"מ |
| 4.66 ₪ | | |
| 131.96 ₪ | | |
| 22.43 ₪ | | |
| 154.40 ₪ | סה"כ לתשלום | |

הסטוריית צריכה בקוט"ש

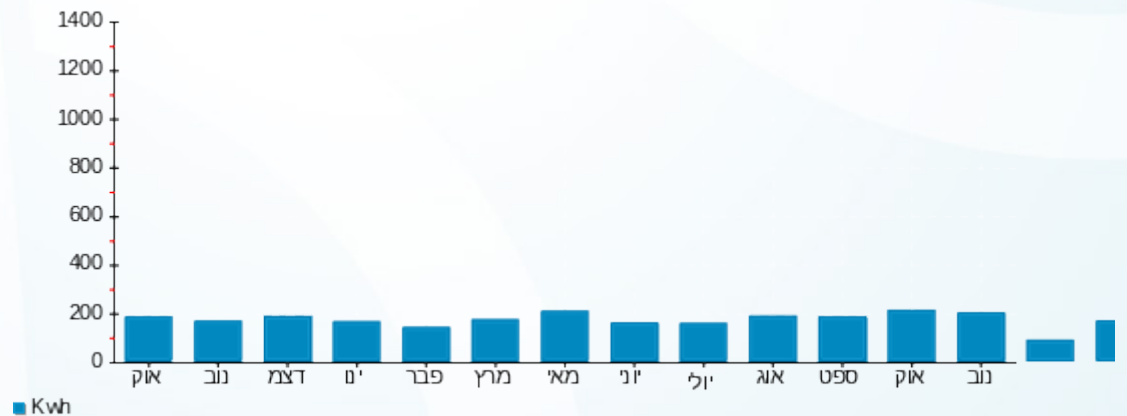



16/11/22 תאריך הפקדה:
 15/11/22 תאריך קריאה נוכחית:
 16/10/22 תאריך קריאה קודמת:

שם דייר: D104 בר עליזה
 שם אתר: דיור מוגן מודיעין

לקוח/ה נכבד/ה, אנו מתכבדים להגיש את חישוב צריכת החשמל לתקופה 16/10/22 - 15/11/22:

D104 - (3x25)16226498 - 4

| סה"כ לתשלום | מחיר לקוט"ש בא"ג | סה"כ צריכה בקוט"ש | קריאה נוכחית | קריאה קודמת | סוג צריכה | סוג תעריף |
|-------------|------------------|-------------------|--------------|-------------|--------------------------|-----------|
| | | | 15/11/22 | 16/10/22 | פרטי חשבון עבור תאריכים: | |
| ₪ 65.64 | 49.06 | 133.80 | 6,918.75 | 6,784.95 | | 767 |

סה"כ לדייר:

| שיא ביקוש | סה"כ |
|-----------|---------|
| 2.93 | 133.80 |
| | ₪ 65.64 |

| | | |
|----------|--|------------------|
| ₪ 21.31 | תשלום קבוע תשלום עבור גודל חיבור בKVA (3x25) סה"כ מע"מ 17.00% | כולל מע"מ |
| ₪ 4.66 | | |
| ₪ 91.61 | | |
| ₪ 15.57 | | |
| ₪ 107.19 | סה"כ לתשלום | |

הסטוריית צריכה בקוט"ש

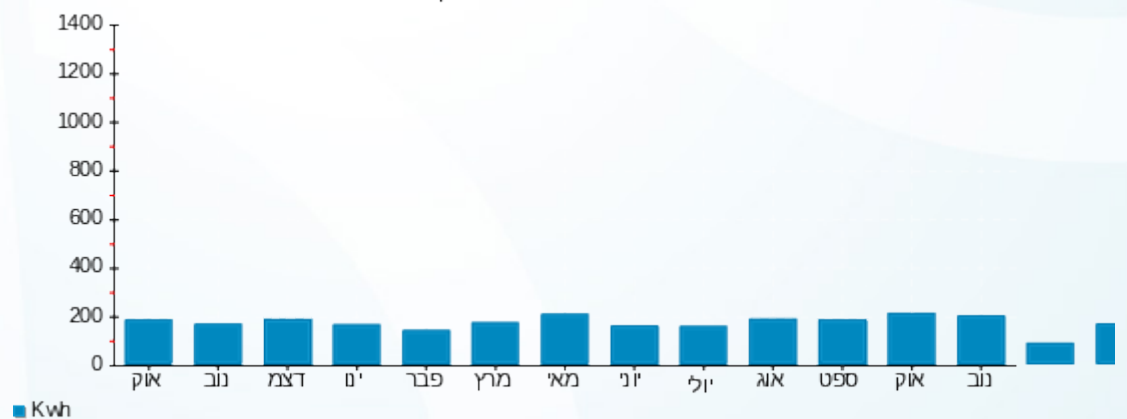

16/11/22 תאריך הפקה:
 15/11/22 תאריך קריאה נוכחית:
 16/10/22 תאריך קריאה קודמת:

שם דייר: D105 ברקוביץ רעיה
 שם אתר: דיור מוגן מזדיעין

לקוח/ה נכבד/ה, אנו מתכבדים להגיש את חישוב צריכת החשמל לתקופה 16/10/22 - 15/11/22:

D105 ברקוביץ רעיה - 5 - 16226498(3x25)

| סוג תעריף | סוג צריכה | קריאה קודמת | קריאה נוכחית | סה"כ צריכה בקוט"ש | מחיר לקוט"ש בא"ג | סה"כ לתשלום |
|-----------|-----------|-------------|--------------|-------------------|--------------------------|-------------|
| | | | 15/11/22 | 16/10/22 | פרטי חשבון עבור תאריכים: | |
| 767 | | 6,067.90 | 6,291.45 | 223.55 | 49.06 | 109.67 ₪ |

סה"כ לדייר:

| שיא ביקוש | סה"כ |
|-----------|----------|
| 5.12 | 223.55 |
| | 109.67 ₪ |

| | | |
|----------|--|------------------|
| 21.31 ₪ | תשלום קבוע תשלום עבור גודל חיבור בKVA (3x25) סה"כ מע"מ 17.00% | כולל מע"מ |
| 4.66 ₪ | | |
| 135.64 ₪ | | |
| 23.06 ₪ | | |
| 158.70 ₪ | סה"כ לתשלום | |

הסטוריית צריכה בקוט"ש

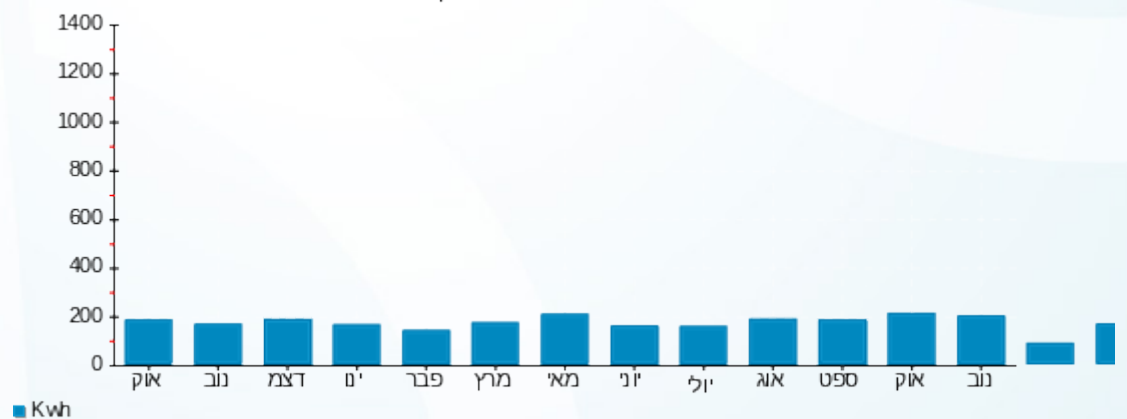



16/11/22 תאריך הפקדה:
 15/11/22 תאריך קריאה נוכחית:
 16/10/22 תאריך קריאה קודמת:

שם דייר: D106 יראון רות
 שם אתר: דיור מוגן מזדיעין

לקוח/ה נכבד/ה, אנו מתכבדים להגיש את חישוב צריכת החשמל לתקופה 16/10/22 - 15/11/22:

D106 יראון רות - 6 - (3x25)16226498

| סה"כ לתשלום | מחיר לקוט"ש בא"ג | סה"כ צריכה בקוט"ש | קריאה נוכחית | קריאה קודמת | סוג צריכה | סוג תעריף |
|-------------|------------------|-------------------|--------------|-------------|--------------------------|-----------|
| | | | 15/11/22 | 16/10/22 | פרטי חשבון עבור תאריכים: | |
| ₪ 50.09 | 49.06 | 102.10 | 2,029.50 | 1,927.40 | | 767 |

סה"כ לדייר:

| שיא ביקוש | סה"כ |
|-----------|---------|
| 6.43 | 102.10 |
| | ₪ 50.09 |

| | | |
|---------|--|------------------|
| ₪ 21.31 | תשלום קבוע תשלום עבור גודל חיבור בKVA (3x25) סה"כ מע"מ 17.00% | כולל מע"מ |
| ₪ 4.66 | | |
| ₪ 76.06 | | |
| ₪ 12.93 | | |
| ₪ 88.99 | סה"כ לתשלום | |

הסטוריית צריכה בקוט"ש

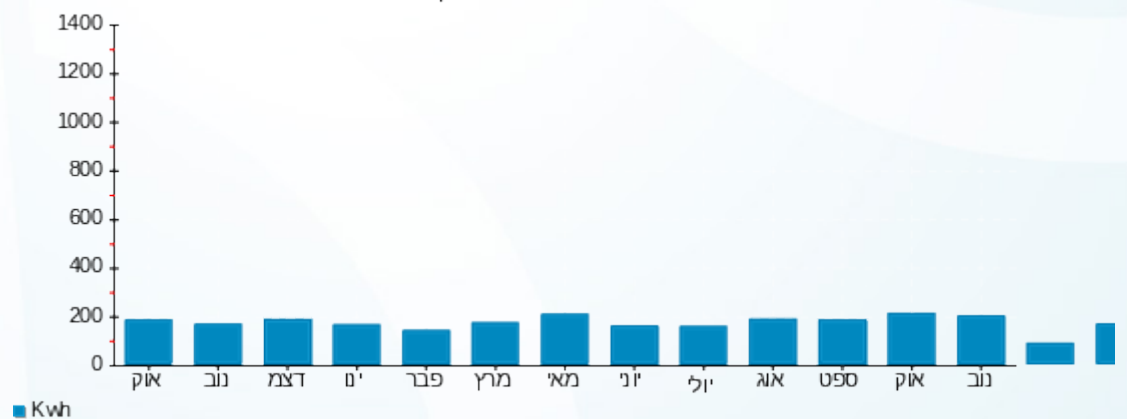

16/11/22 תאריך הפקה:
 15/11/22 תאריך קריאה נוכחית:
 16/10/22 תאריך קריאה קודמת:

שם דייר: D107 צברי שמואל
 שם אתר: דיור מוגן מזדיעין

לקוח/ה נכבד/ה, אנו מתכבדים להגיש את חישוב צריכת החשמל לתקופה 16/10/22 - 15/11/22:

D107 צברי שמואל - 7 - 16226498 (3x25)

| סוג תעריף | סוג צריכה | קריאה קודמת | קריאה נוכחית | סה"כ צריכה בקוט"ש | מחיר לקוט"ש בא"ג | סה"כ לתשלום |
|--------------------------|-----------|-------------|--------------|-------------------|------------------|-------------|
| פרטי חשבון עבור תאריכים: | | 16/10/22 | 15/11/22 | | | |
| 767 | | 6,619.90 | 6,777.60 | 157.70 | 49.06 | 77.37 ₪ |

סה"כ לדייר:

| שיא ביקוש | סה"כ |
|-----------|---------|
| 6.91 | 157.70 |
| | 77.37 ₪ |

| | | |
|----------|--|------------------|
| 21.31 ₪ | תשלום קבוע תשלום עבור גודל חיבור בKVA (3x25) סה"כ מע"מ 17.00% | כולל מע"מ |
| 4.66 ₪ | | |
| 103.34 ₪ | | |
| 17.57 ₪ | | |
| 120.90 ₪ | סה"כ לתשלום | |

הסטוריית צריכה בקוט"ש

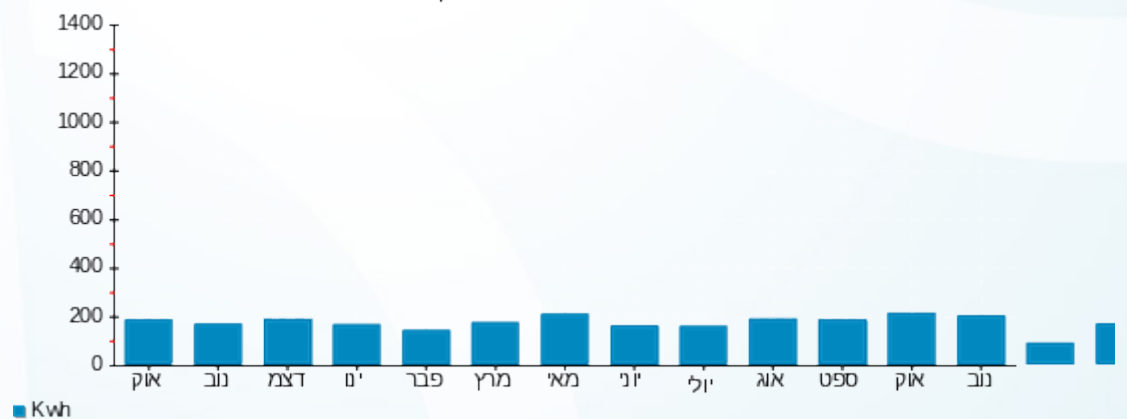

16/11/22 תאריך הפקה:
 15/11/22 תאריך קריאה נוכחית:
 16/10/22 תאריך קריאה קודמת:

שם דייר: D108 לוי שרה
 שם אתר: דיור מוגן מודיעין

לקוח/ה נכבד/ה, אנו מתכבדים להגיש את חישוב צריכת החשמל לתקופה 16/10/22 - 15/11/22:

D108 לוי שרה - 8 - 16226498(3x25)

| סוג תעריף | סוג צריכה | קריאה קודמת | קריאה נוכחית | סה"כ צריכה בקוט"ש | מחיר לקוט"ש בא"ג | סה"כ לתשלום |
|--------------------------|-----------|-------------|--------------|-------------------|------------------|-------------|
| פרטי חשבון עבור תאריכים: | | 16/10/22 | 15/11/22 | | | |
| 767 | | 4,805.60 | 5,207.70 | 402.10 | 49.06 | 197.27 ₪ |

סה"כ לדייר:

| סה"כ | שיא ביקוש |
|----------|-----------|
| 402.10 | 5.03 |
| 197.27 ₪ | |

| תשלום קבוע | תשלום עבור גודל חיבור בKVA (3x25) | סה"כ | מע"מ 17.00% | סה"כ לתשלום | כולל מע"מ |
|------------|-----------------------------------|----------|-------------|-------------|-----------|
| 21.31 ₪ | 4.66 ₪ | 223.24 ₪ | 37.95 ₪ | 261.19 ₪ | |

התפלגות חיוב בש"ח לפי תעו"ז

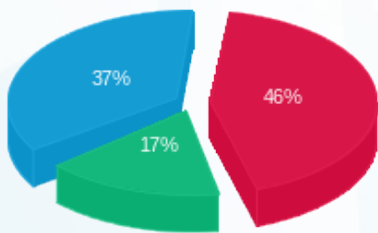

פסגה (90.22 ₪) ■
 גבע (33.51 ₪) ■
 שפל (73.54 ₪) ■

הסטוריית צריכה בקוט"ש

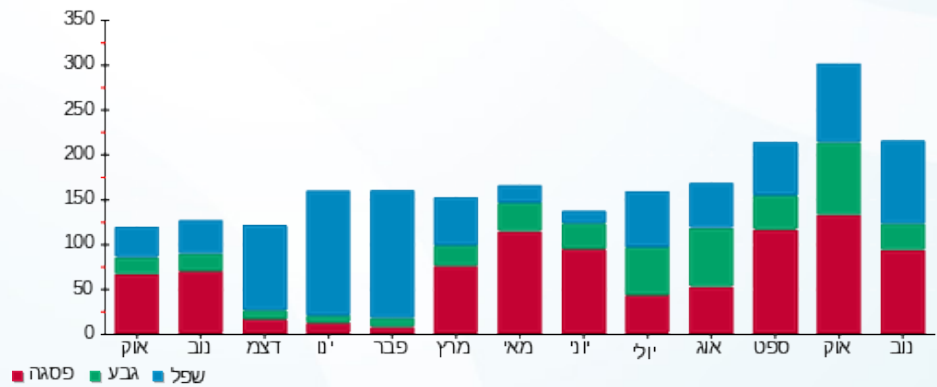



16/11/22 תאריך הפקה:
 15/11/22 תאריך קריאה נוכחית:
 16/10/22 תאריך קריאה קודמת:

שם דייר: D109 חנה הנדל
 שם אתר: דיור מוגן מזדיעין

לקוח/ה נכבד/ה, אנו מתכבדים להגיש את חישוב צריכת החשמל לתקופה 16/10/22 - 15/11/22:

D109 - (3x25)16226498 - 9

| סה"כ לתשלום | מחיר לקוט"ש בא"ג | סה"כ צריכה בקוט"ש | קריאה נוכחית | קריאה קודמת | סוג צריכה | סוג תעריף |
|-------------|------------------|-------------------|--------------|-------------|--------------------------|-----------|
| | | | 15/11/22 | 16/10/22 | פרטי חשבון עבור תאריכים: | |
| 27.33 ₪ | 49.06 | 55.70 | 3,416.10 | 3,360.40 | | 767 |

סה"כ לדייר:

| שיא ביקוש | סה"כ |
|-----------|---------|
| 2.97 | 55.70 |
| | 27.33 ₪ |

| | | |
|---------|--|------------------|
| 21.31 ₪ | תשלום קבוע תשלום עבור גודל חיבור בKVA (3x25) סה"כ מע"מ 17.00% | כולל מע"מ |
| 4.66 ₪ | | |
| 53.30 ₪ | | |
| 9.06 ₪ | | |
| 62.36 ₪ | סה"כ לתשלום | |

הסטוריית צריכה בקוט"ש

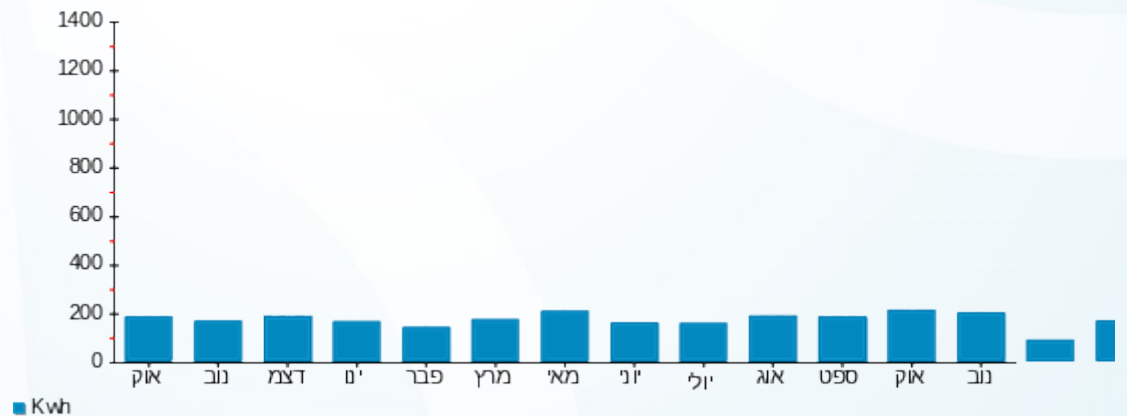

16/11/22 תאריך הפקה:
 15/11/22 תאריך קריאה נוכחית:
 16/10/22 תאריך קריאה קודמת:

שם דייר: D110 ינקוביץ אפרים
 שם אתר: דיור מוגן מזדיעין

לקוח/ה נכבד/ה, אנו מתכבדים להגיש את חישוב צריכת החשמל לתקופה 16/10/22 - 15/11/22:

D110 ינקוביץ אפרים - 10 - 16226498(3x25)

| סוג תעריף | סוג צריכה | קריאה קודמת | קריאה נוכחית | סה"כ צריכה בקוט"ש | מחיר לקוט"ש בא"ג | סה"כ לתשלום |
|--------------------------|-----------|-------------|--------------|-------------------|------------------|-------------|
| פרטי חשבון עבור תאריכים: | | 16/10/22 | 15/11/22 | | | |
| 767 | | 8,102.60 | 8,347.80 | 245.20 | 49.06 | 120.30 ₪ |

סה"כ לדייר:

| שיא ביקוש | סה"כ |
|-----------|----------|
| 4.63 | 245.20 |
| | 120.30 ₪ |

| | | |
|----------|--|------------------|
| 21.31 ₪ | תשלום קבוע תשלום עבור גודל חיבור בKVA (3x25) סה"כ מע"מ 17.00% | כולל מע"מ |
| 4.66 ₪ | | |
| 146.26 ₪ | | |
| 24.86 ₪ | | |
| 171.13 ₪ | סה"כ לתשלום | |

הסטוריית צריכה בקוט"ש

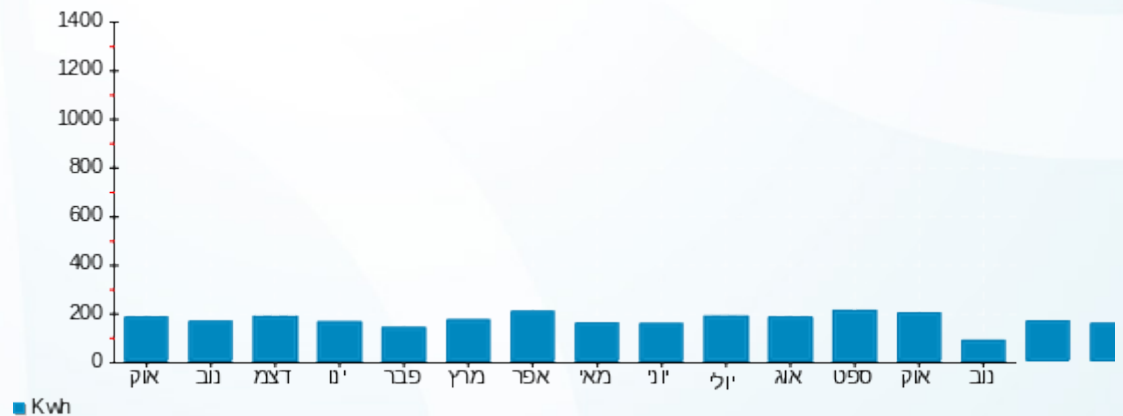



16/11/22 תאריך הפקה:
 15/11/22 תאריך קריאה נוכחית:
 16/10/22 תאריך קריאה קודמת:

שם דייר: א.מ קפה המנופים בע"מ
שם אתר: דיור מוגן מודיעין

לקוח/ה נכבד/ה, אנו מתכבדים להגיש את חישוב צריכת החשמל לתקופה 16/10/22 - 15/11/22:

בית קפה - 4 - 16226546 (3x25)

| סוג תעריף | סוג צריכה | קריאה קודמת | קריאה נוכחית | סה"כ צריכה בקוט"ש | מחיר לקוט"ש בא"ג | סה"כ לתשלום |
|-----------|-----------|-------------|--------------|-------------------|--------------------------|-------------|
| | | | 15/11/22 | 16/10/22 | פרטי חשבון עבור תאריכים: | |
| 777 | פסגה | 279,208.80 | 289,705.20 | 10,496.40 | 49.77 | 5,224.06 ₪ |
| 778 | גבע | 134,434.80 | 138,512.80 | 4,078.00 | 41.06 | 1,674.43 ₪ |
| 779 | שפל | 292,553.20 | 299,113.20 | 6,560.00 | 33.83 | 2,219.25 ₪ |

חדר קירור - 14 - 16226561 (0x0)

| סוג תעריף | סוג צריכה | קריאה קודמת | קריאה נוכחית | סה"כ צריכה בקוט"ש | מחיר לקוט"ש בא"ג | סה"כ לתשלום |
|-----------|-----------|-------------|--------------|-------------------|--------------------------|-------------|
| | | | 15/11/22 | 16/10/22 | פרטי חשבון עבור תאריכים: | |
| 777 | פסגה | 23,643.10 | 24,704.70 | 1,061.60 | 49.77 | 528.36 ₪ |
| 778 | גבע | 12,261.00 | 12,698.70 | 437.70 | 41.06 | 179.72 ₪ |
| 779 | שפל | 36,705.10 | 37,793.00 | 1,087.90 | 33.83 | 368.04 ₪ |

סה"כ לדייר:

| פסגה | גבע | שפל | סה"כ | שיא ביקוש |
|------------|------------|------------|-------------|-----------|
| 11,558.00 | 4,515.70 | 7,647.90 | 23,721.60 | 64.43 |
| ₪ 5,752.42 | ₪ 1,854.15 | ₪ 2,587.28 | ₪ 10,193.85 | |

סה"כ צריכה
 סה"כ לתשלום

| | | |
|-------------|--|--------------------|
| 214.45 ₪ | תשלום קבוע תשלום עבור גודל חיבור בKVA (3x25) סה"כ מע"מ 17.00% | סה"כ לתשלום |
| 4.66 ₪ | | |
| 10,412.96 ₪ | | |
| 1,770.20 ₪ | | |
| 12,183.16 ₪ | כולל מע"מ | |





הסטוריית צריכה בקוט"ש

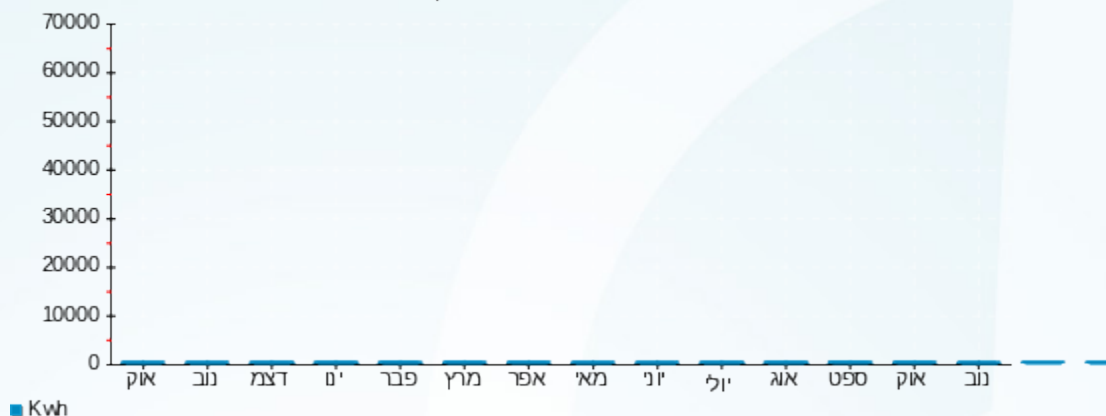



16/11/22 תאריך הפקה:
 15/11/22 תאריך קריאה נוכחית:
 16/10/22 תאריך קריאה קודמת:

שם דייר: אימונים אישיים סטודיו K
 שם אתר: דויר מוגן מזדיעין

לקוח/ה נכבד/ה, אנו מתכבדים להגיש את חישוב צריכת החשמל לתקופה 16/10/22 - 15/11/22:

אימונים אישיים סטודיו 3 - 16254245 (3x40) K

| סה"כ לתשלום | מחיר לקוט"ש בא"ג | סה"כ צריכה בקוט"ש | קריאה נוכחית | קריאה קודמת | סוג צריכה | סוג תעריף |
|-------------|------------------|-------------------|--------------|-------------|--------------------------|-----------|
| | | | 15/11/22 | 16/10/22 | פרטי חשבון עבור תאריכים: | |
| 133.51 ₪ | 49.77 | 268.25 | 4,101.95 | 3,833.70 | פסגה | 777 |
| 24.23 ₪ | 41.06 | 59.00 | 1,727.50 | 1,668.50 | גבע | 778 |
| 22.40 ₪ | 33.83 | 66.20 | 2,938.75 | 2,872.55 | שפל | 779 |

סה"כ לדייר:

| שיא ביקוש | סה"כ | שפל | גבע | פסגה |
|-----------|----------|---------|---------|----------|
| 1.68 | 393.46 | 66.20 | 59.00 | 268.25 |
| | 180.13 ₪ | 22.40 ₪ | 24.23 ₪ | 133.51 ₪ |

סה"כ צריכה
 סה"כ לתשלום

| | | |
|----------|--|--------------------|
| 214.45 ₪ | תשלום קבוע תשלום עבור גודל חיבור בKVA (3x40) סה"כ מע"מ 17.00% | סה"כ לתשלום |
| 7.45 ₪ | | |
| 402.03 ₪ | | |
| 68.35 ₪ | | |
| 470.38 ₪ | | כולל מע"מ |

הסטוריית צריכה בקוט"ש

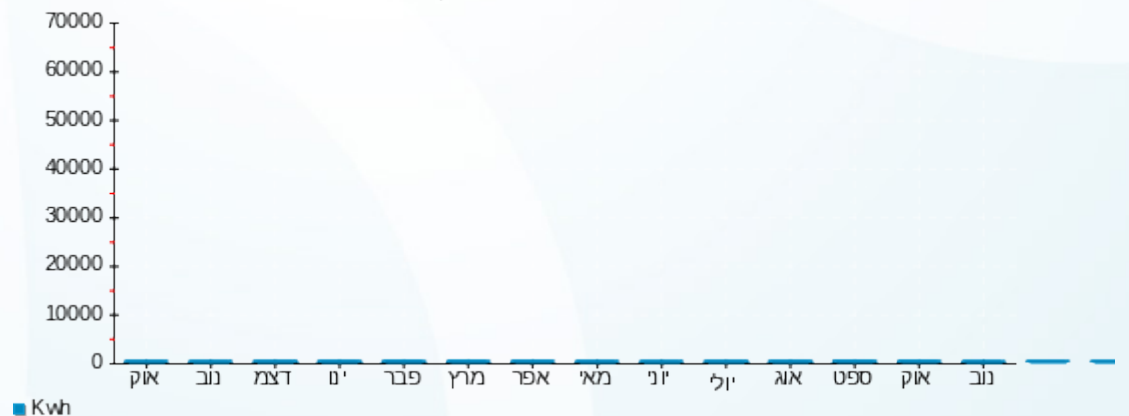



16/11/22 תאריך הפקה:
 15/11/22 תאריך קריאה נוכחית:
 16/10/22 תאריך קריאה קודמת:

שם דייר: בניין A מפוחים ומזגנים על הגג לוח 8
 שם אתר: דויר מוגן מזדיעין

לקוח/ה נכבד/ה, אנו מתכבדים להגיש את חישוב צריכת החשמל לתקופה 16/10/22 - 15/11/22:

בניין A מפוחים ומזגנים על הגג לוח 8 - 2 - 16226546(3x25)

| סוג תעריף | סוג צריכה | קריאה קודמת | קריאה נוכחית | סה"כ צריכה בקוט"ש | מחיר לקוט"ש בא"ג | סה"כ לתשלום |
|-----------|-----------|-------------|--------------|-------------------|--------------------------|-------------|
| | | | 15/11/22 | 16/10/22 | פרטי חשבון עבור תאריכים: | |
| 777 | פסגה | 382,658.40 | 387,008.00 | 4,349.60 | 41.21 | 1,792.47 ₪ |
| 778 | גבע | 184,279.20 | 185,820.80 | 1,541.60 | 33.05 | 509.50 ₪ |
| 779 | שפל | 480,970.40 | 484,255.20 | 3,284.80 | 26.57 | 872.77 ₪ |

סה"כ לדייר:

| פסגה | גבע | שפל | סה"כ | שיא ביקוש |
|------------|----------|----------|------------|-----------|
| 4,349.60 | 1,541.60 | 3,284.80 | 9,176.00 | 35.62 |
| 1,792.47 ₪ | 509.50 ₪ | 872.77 ₪ | 3,174.74 ₪ | |

סה"כ צריכה
 סה"כ לתשלום

| | | |
|------------|--|--------------------|
| 510.34 ₪ | תשלום קבוע תשלום עבור גודל חיבור בKVA (3x25) סה"כ מע"מ 17.00% | סה"כ לתשלום |
| 1,560.51 ₪ | | |
| 5,245.59 ₪ | | |
| 891.75 ₪ | | |
| 6,137.34 ₪ | כולל מע"מ | |

הסטוריית צריכה בקוט"ש

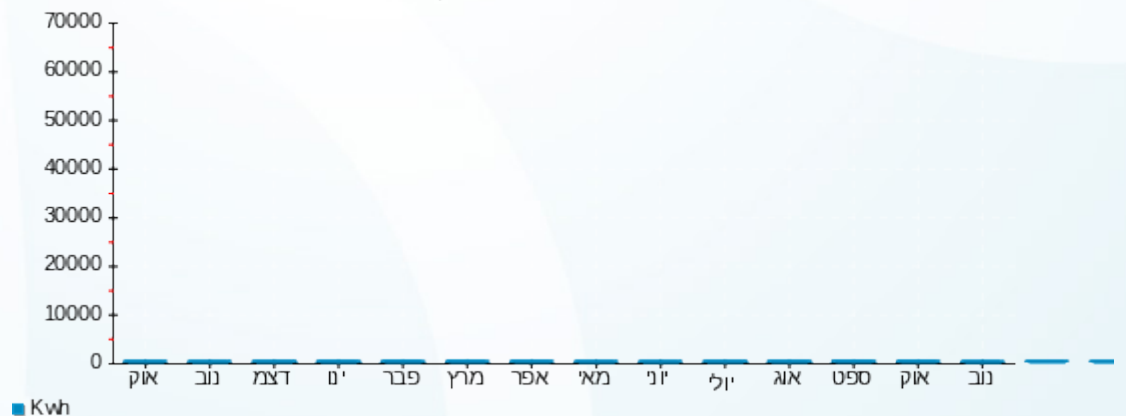

16/11/22 תאריך הפקה:
 15/11/22 תאריך קריאה נוכחית:
 16/10/22 תאריך קריאה קודמת:

שם דייר: בניין B לוח חשמל 12 מיזוג אויר דירות
 שם אתר: דויר מוגן מזדעין

לקוח/ה נכבד/ה, אנו מתכבדים להגיש את חישוב צריכת החשמל לתקופה 16/10/22 - 15/11/22:

בניין B לוח חשמל 12 מיזוג אויר דירות - 9 - 16226561(0x0)

| סוג תעריף | סוג צריכה | קריאה קודמת | קריאה נוכחית | סה"כ צריכה בקוט"ש | מחיר לקוט"ש בא"ג | סה"כ לתשלום |
|--------------------------|-----------|-------------|--------------|-------------------|------------------|-------------|
| פרטי חשבון עבור תאריכים: | | | | | | |
| | | 16/10/22 | 15/11/22 | | | |
| 777 | פסגה | 318,554.40 | 323,991.20 | 5,436.80 | 41.21 | 2,240.51 ₪ |
| 778 | גבע | 150,884.00 | 152,793.60 | 1,909.60 | 33.05 | 631.12 ₪ |
| 779 | שפל | 397,660.80 | 401,785.60 | 4,124.80 | 26.57 | 1,095.96 ₪ |

סה"כ לדייר:

| פסגה | גבע | שפל | סה"כ | שיא ביקוש |
|------------|----------|------------|------------|-----------|
| 5,436.80 | 1,909.60 | 4,124.80 | 11,471.20 | 43.12 |
| 2,240.51 ₪ | 631.12 ₪ | 1,095.96 ₪ | 3,967.59 ₪ | |

סה"כ צריכה
 סה"כ לתשלום

| | | |
|------------|----------------------------------|-----------|
| 510.34 ₪ | תשלום קבוע | |
| 0.00 ₪ | תשלום עבור גודל חיבור בKVA (0x0) | |
| 4,477.93 ₪ | סה"כ | |
| 761.25 ₪ | מע"מ 17.00% | |
| 5,239.18 ₪ | סה"כ לתשלום | כולל מע"מ |

הסטוריית צריכה בקוט"ש

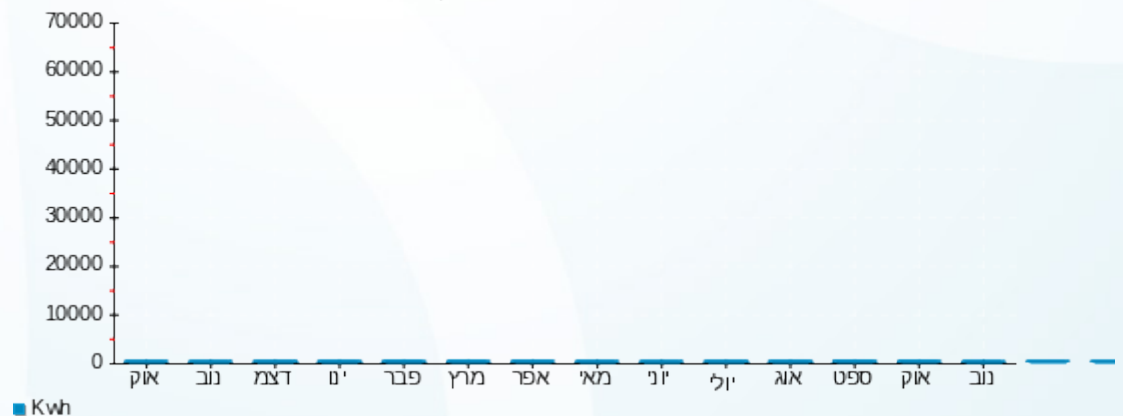

16/11/22 תאריך הפקה:
 15/11/22 תאריך קריאה נוכחית:
 16/10/22 תאריך קריאה קודמת:

שם דייר: בנין B לוח חשמל 13 מיזוג אוויר ציבורי
 שם אתר: דויר מוגן מזדעין

לקוח/ה נכבד/ה, אנו מתכבדים להגיש את חישוב צריכת החשמל לתקופה 16/10/22 - 15/11/22:

בנין B לוח חשמל 13 מיזוג אוויר ציבורי - 10 - 16226561(0x0)

| סוג תעריף | סוג צריכה | קריאה קודמת | קריאה נוכחית | סה"כ צריכה בקוט"ש | מחיר לקוט"ש בא"ג | סה"כ לתשלום |
|--------------------------|-----------|-------------|--------------|-------------------|------------------|-------------|
| פרטי חשבון עבור תאריכים: | | | | | | |
| 777 | פסגה | 16/10/22 | 15/11/22 | 2,866.40 | 41.21 | 1,181.24 ₪ |
| 778 | גבע | 146,521.20 | 147,273.60 | 752.40 | 33.05 | 248.67 ₪ |
| 779 | שפל | 345,088.00 | 347,232.40 | 2,144.40 | 26.57 | 569.77 ₪ |

סה"כ לדייר:

| פסגה | גבע | שפל | סה"כ | שיא ביקוש |
|------------|----------|----------|------------|-----------|
| 2,866.40 | 752.40 | 2,144.40 | 5,763.20 | 53.52 |
| 1,181.24 ₪ | 248.67 ₪ | 569.77 ₪ | 1,999.68 ₪ | |

סה"כ צריכה
 סה"כ לתשלום

| | | |
|------------|---|--------------------|
| 510.34 ₪ | תשלום קבוע תשלום עבור גודל חיבור בKVA (0x0) סה"כ מע"מ 17.00% | סה"כ לתשלום |
| 0.00 ₪ | | |
| 2,510.02 ₪ | | |
| 426.70 ₪ | | |
| 2,936.72 ₪ | | כולל מע"מ |

הסטוריית צריכה בקוט"ש

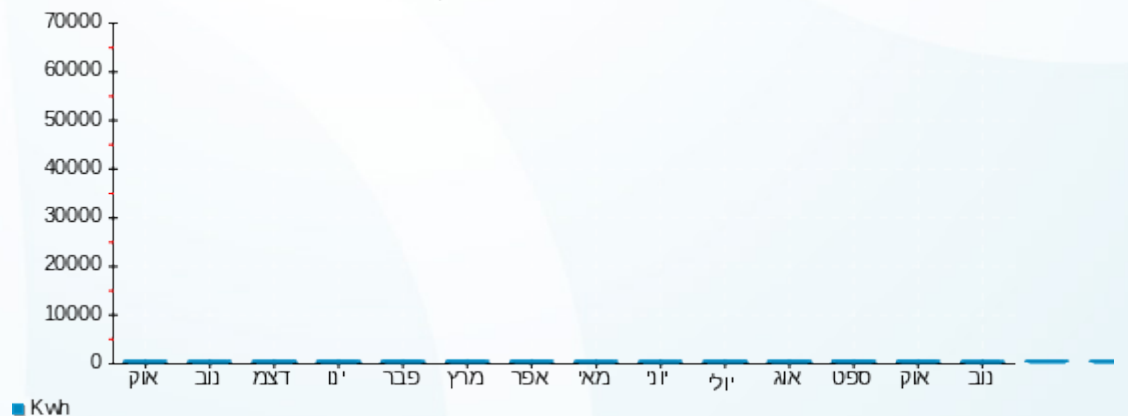



16/11/22 תאריך הפקה:
 15/11/22 תאריך קריאה נוכחית:
 16/10/22 תאריך קריאה קודמת:

שם דייר: בנין C ראשיים
שם אתר: דויר מוגן מודיעין

לקוח/ה נכבד/ה, אנו מתכבדים להגיש את חישוב צריכת החשמל לתקופה 16/10/22 - 15/11/22:

בנין C בלתי חיוני ראשי סיעודי - 2 - (0x0)16226561

| סוג תעריף | סוג צריכה | קריאה קודמת | קריאה נוכחית | סה"כ צריכה בקוט"ש | מחיר לקוט"ש בא"ג | סה"כ לתשלום |
|-----------|-----------|-------------|--------------|-------------------|--------------------------|-------------|
| | | | 15/11/22 | 16/10/22 | פרטי חשבון עבור תאריכים: | |
| 777 | פסגה | 64,308.80 | 66,388.00 | 2,079.20 | 49.77 | 1,034.82 ₪ |
| 778 | גבע | 32,900.80 | 33,596.00 | 695.20 | 41.06 | 285.45 ₪ |
| 779 | שפל | 77,326.40 | 79,088.00 | 1,761.60 | 33.83 | 595.95 ₪ |

בנין C לוח חשמל 15 מיזוג אוויר ציבורי - 11 - (0x0)16226561

| סוג תעריף | סוג צריכה | קריאה קודמת | קריאה נוכחית | סה"כ צריכה בקוט"ש | מחיר לקוט"ש בא"ג | סה"כ לתשלום |
|-----------|-----------|-------------|--------------|-------------------|--------------------------|-------------|
| | | | 15/11/22 | 16/10/22 | פרטי חשבון עבור תאריכים: | |
| 777 | פסגה | 256,499.20 | 263,607.60 | 7,108.40 | 49.77 | 3,537.85 ₪ |
| 778 | גבע | 128,170.80 | 130,216.00 | 2,045.20 | 41.06 | 839.76 ₪ |
| 779 | שפל | 274,733.20 | 278,699.20 | 3,966.00 | 33.83 | 1,341.70 ₪ |

בנין C לוח חמים מים חמים סיעודי על הגג - 12 - (0x0)16226561

| סוג תעריף | סוג צריכה | קריאה קודמת | קריאה נוכחית | סה"כ צריכה בקוט"ש | מחיר לקוט"ש בא"ג | סה"כ לתשלום |
|-----------|-----------|-------------|--------------|-------------------|--------------------------|-------------|
| | | | 15/11/22 | 16/10/22 | פרטי חשבון עבור תאריכים: | |
| 777 | פסגה | 108.64 | 108.64 | 0.00 | 49.77 | 0.00 ₪ |
| 778 | גבע | 108.00 | 108.00 | 0.00 | 41.06 | 0.00 ₪ |
| 779 | שפל | 267.04 | 267.04 | 0.00 | 33.83 | 0.00 ₪ |

בנין C חיוני ראשי דיירים - 3 - (0x0)16254140

| סוג תעריף | סוג צריכה | קריאה קודמת | קריאה נוכחית | סה"כ צריכה בקוט"ש | מחיר לקוט"ש בא"ג | סה"כ לתשלום |
|-----------|-----------|-------------|--------------|-------------------|--------------------------|-------------|
| | | | 15/11/22 | 16/10/22 | פרטי חשבון עבור תאריכים: | |
| 777 | פסגה | 269,620.00 | 277,382.40 | 7,762.40 | 49.77 | 3,863.35 ₪ |
| 778 | גבע | 135,636.80 | 138,436.00 | 2,799.20 | 41.06 | 1,149.35 ₪ |
| 779 | שפל | 323,144.00 | 328,045.60 | 4,901.60 | 33.83 | 1,658.21 ₪ |

סה"כ לדירה:

| | | | | |
|------|-----|-----|------|-----------|
| פסגה | גבע | שפל | סה"כ | שיא ביקוש |
|------|-----|-----|------|-----------|



סה"כ לדירה:

| פסגה | גבע | שפל | סה"כ | שיא ביקוש |
|------------|------------|------------|-------------|-----------|
| 16,950.00 | 5,539.60 | 10,629.20 | 33,118.80 | 56.84 |
| ₪ 8,436.02 | ₪ 2,274.56 | ₪ 3,595.86 | ₪ 14,306.43 | |

סה"כ צריכה
סה"כ לתשלום

| | | |
|-------------|---|------------------|
| ₪ 214.45 | תשלום קבוע תשלום עבור גודל חיבור בKVA (0x0) סה"כ מע"מ 17.00% | |
| ₪ 0.00 | | |
| ₪ 14,520.88 | | |
| ₪ 2,468.55 | | |
| ₪ 16,989.43 | סה"כ לתשלום | כולל מע"מ |

התפלגות חיוב בש"ח לפי תעו"ז

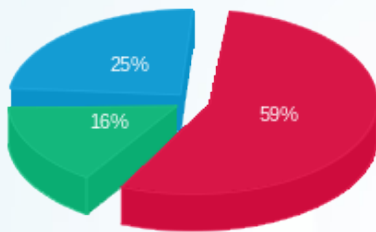

- פסגה (₪ 8,436.02) 59%
- גבע (₪ 2,274.56) 16%
- שפל (₪ 3,595.86) 25%

הסטוריית צריכה בקוט"ש

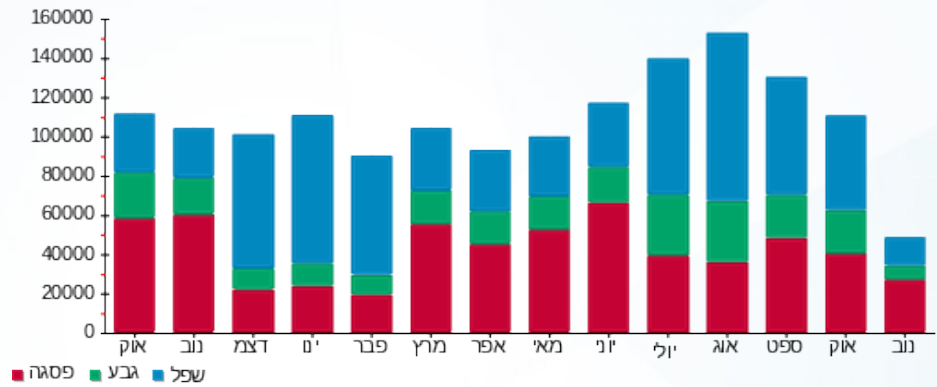



16/11/22 תאריך הפקה:
 15/11/22 תאריך קריאה נוכחית:
 16/10/22 תאריך קריאה קודמת:

שם דייר: בנין D ראשי דיירים
שם אתר: דור מוגן מזדעין

לקוח/ה נכבד/ה, אנו מתכבדים להגיש את חישוב צריכת החשמל לתקופה 16/10/22 - 15/11/22:

בנין D בלתי חיוני ראשי דיירים - 1 - (0x0)16226561

| סוג תעריף | סוג צריכה | קריאה קודמת | קריאה נוכחית | סה"כ צריכה בקוט"ש | מחיר לקוט"ש בא"ג | סה"כ לתשלום |
|-----------|-----------|-------------|--------------|-------------------|--------------------------|-------------|
| | | | 15/11/22 | 16/10/22 | פרטי חשבון עבור תאריכים: | |
| 777 | פסגה | 71,712.80 | 74,671.20 | 2,958.40 | 49.77 | 1,472.40 ₪ |
| 778 | גבע | 39,048.80 | 40,296.80 | 1,248.00 | 41.06 | 512.43 ₪ |
| 779 | שפל | 101,680.40 | 104,562.80 | 2,882.40 | 33.83 | 975.12 ₪ |

בנין D חיוני ראשי דיירים - 2 - (0x0)16254140

| סוג תעריף | סוג צריכה | קריאה קודמת | קריאה נוכחית | סה"כ צריכה בקוט"ש | מחיר לקוט"ש בא"ג | סה"כ לתשלום |
|-----------|-----------|-------------|--------------|-------------------|--------------------------|-------------|
| | | | 15/11/22 | 16/10/22 | פרטי חשבון עבור תאריכים: | |
| 777 | פסגה | 48,057.60 | 49,363.20 | 1,305.60 | 49.77 | 649.80 ₪ |
| 778 | גבע | 25,759.60 | 26,314.40 | 554.80 | 41.06 | 227.80 ₪ |
| 779 | שפל | 70,948.10 | 72,057.90 | 1,109.80 | 33.83 | 375.45 ₪ |

סה"כ לדייר:

| פסגה | גבע | שפל | סה"כ | שיא ביקוש |
|------------|----------|------------|------------|-----------|
| 4,264.00 | 1,802.80 | 3,992.20 | 10,059.00 | 22.98 |
| 2,122.19 ₪ | 740.23 ₪ | 1,350.56 ₪ | 4,212.98 ₪ | |

סה"כ צריכה
סה"כ לתשלום

| | | |
|------------|---|--------------------|
| 214.45 ₪ | תשלום קבוע תשלום עבור גודל חיבור בKVA (0x0) סה"כ מע"מ 17.00% | סה"כ לתשלום |
| 0.00 ₪ | | |
| 4,427.43 ₪ | | |
| 752.66 ₪ | | |
| 5,180.10 ₪ | | כולל מע"מ |





הסטוריית צריכה בקוט"ש

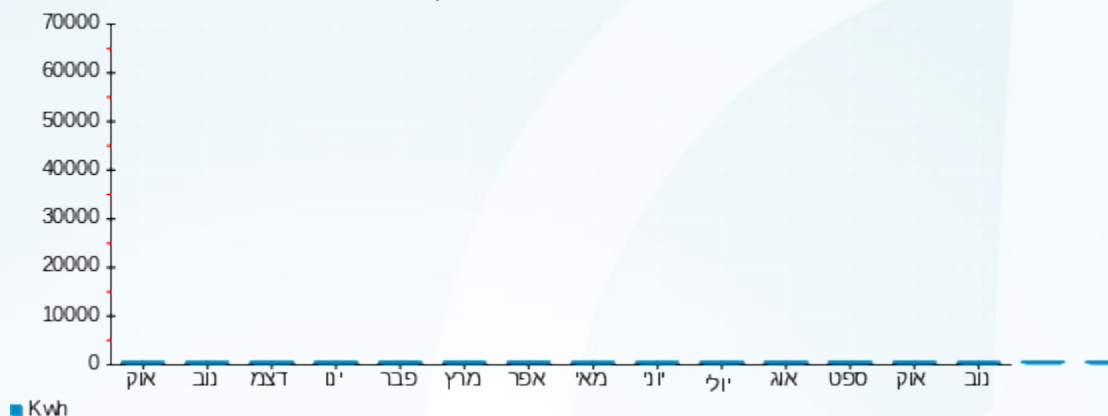

16/11/22 תאריך הפקה:
 15/11/22 תאריך קריאה נוכחית:
 16/10/22 תאריך קריאה קודמת:

שם דייר: ג'וני פארם
 שם אתר: דויר מוגן מודיעין

לקוח/ה נכבד/ה, אנו מתכבדים להגיש את חישוב צריכת החשמל לתקופה 15/11/22 - 16/10/22:

ג'וני פארם - 2 - 16254245(3x40)

| סוג תעריף | סוג צריכה | קריאה קודמת | קריאה נוכחית | סה"כ צריכה בקוט"ש | מחיר לקוט"ש בא"ג | סה"כ לתשלום |
|--------------------------|-----------|-------------|--------------|-------------------|------------------|-------------|
| פרטי חשבון עבור תאריכים: | | 16/10/22 | 15/11/22 | | | |
| 767 | | 12,306.48 | 13,326.70 | 1,020.22 | 49.06 | 500.52 ₪ |

סה"כ לדיר:

| סה"כ | שיא ביקוש |
|----------|-----------|
| 1,020.22 | 3.77 |
| 500.52 ₪ | |

| תשלום קבוע | תשלום עבור גודל חיבור ב-KVA (3x40) | סה"כ | מע"מ 17.00% | סה"כ לתשלום | כולל מע"מ |
|------------|------------------------------------|----------|-------------|-------------|-----------|
| 21.31 ₪ | 7.45 ₪ | 529.28 ₪ | 89.98 ₪ | 619.26 ₪ | |

התפלגות חיוב בש"ח לפי תעו"ז

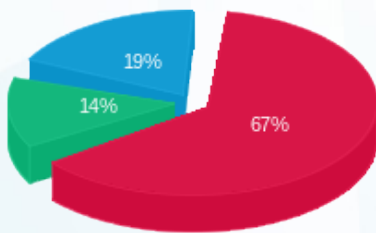

פסגה (337.24 ₪) ■
 גבע (67.61 ₪) ■
 שפל (95.67 ₪) ■

הסטוריית צריכה בקוט"ש

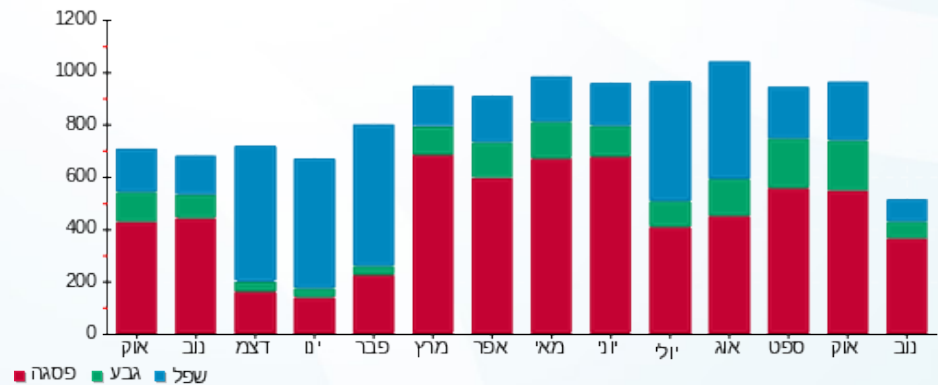



16/11/22 תאריך הפקה:
 15/11/22 תאריך קריאה נוכחית:
 16/10/22 תאריך קריאה קודמת:

שם דייר: חיוני דיאליזה
 שם אתר: דיור מוגן מזדיעין

לקוח/ה נכבד/ה, אנו מתכבדים להגיש את חישוב צריכת החשמל לתקופה 15/11/22 - 16/10/22:

חיוני דיאליזה לוח 17153336 - 1 - 16254129 (3x250)

| סוג תעריף | סוג צריכה | קריאה קודמת | קריאה נוכחית | סה"כ צריכה בקוט"ש | מחיר לקוט"ש בא"ג | סה"כ לתשלום |
|-----------|-----------|-------------|--------------|-------------------|--------------------------|-------------|
| | | | 15/11/22 | 16/10/22 | פרטי חשבון עבור תאריכים: | |
| 767 | | 282,648.00 | 290,218.00 | 7,570.00 | 49.06 | 3,713.84 ₪ |

סה"כ לדייר:

| שיא ביקוש | סה"כ |
|-----------|------------|
| 44.41 | 7,570.00 |
| | 3,713.84 ₪ |

| | | |
|------------|---|------------------|
| 19.43 ₪ | תשלום קבוע תשלום עבור גודל חיבור בKVA (3x250) סה"כ מע"מ 17.00% | כולל מע"מ |
| 46.59 ₪ | | |
| 3,779.86 ₪ | | |
| 642.58 ₪ | | |
| 4,422.44 ₪ | סה"כ לתשלום | |

הסטוריית צריכה בקוט"ש

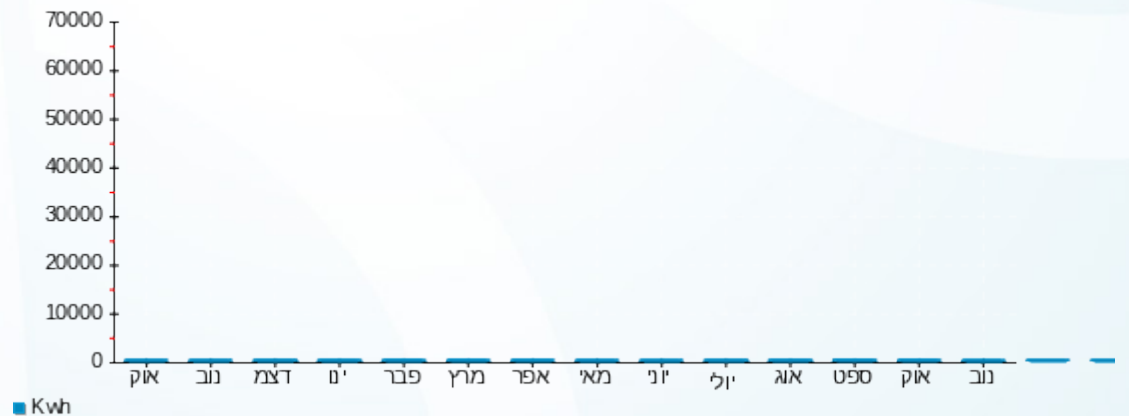

16/11/22 תאריך הפקה:
 15/11/22 תאריך קריאה נוכחית:
 16/10/22 תאריך קריאה קודמת:

שם דייר: לוח דיאליזה
 שם אתר: דויר מוגן מזדעין

לקוח/ה נכבד/ה, אנו מתכבדים להגיש את חישוב צריכת החשמל לתקופה 16/10/22 - 15/11/22:

לוח דיאליזה - 6 - 16226546 (3x25)

| סה"כ לתשלום | מחיר לקוט"ש בא"ג | סה"כ צריכה בקוט"ש | קריאה נוכחית | קריאה קודמת | סוג צריכה | סוג תעריף |
|-------------|------------------|-------------------|--------------|-------------|--------------------------|-----------|
| | | | 15/11/22 | 16/10/22 | פרטי חשבון עבור תאריכים: | |
| 1,185.49 ₪ | 49.06 | 2,416.40 | 65,256.80 | 62,840.40 | | 767 |

סה"כ לדייר:

| שיא ביקוש | סה"כ |
|-----------|------------|
| 16.97 | 2,416.40 |
| | 1,185.49 ₪ |

| | | |
|------------|--|------------------|
| 19.43 ₪ | תשלום קבוע תשלום עבור גודל חיבור בKVA (3x25) סה"כ מע"מ 17.00% | כולל מע"מ |
| 4.66 ₪ | | |
| 1,209.57 ₪ | | |
| 205.63 ₪ | | |
| 1,415.20 ₪ | סה"כ לתשלום | |

הסטוריית צריכה בקוט"ש

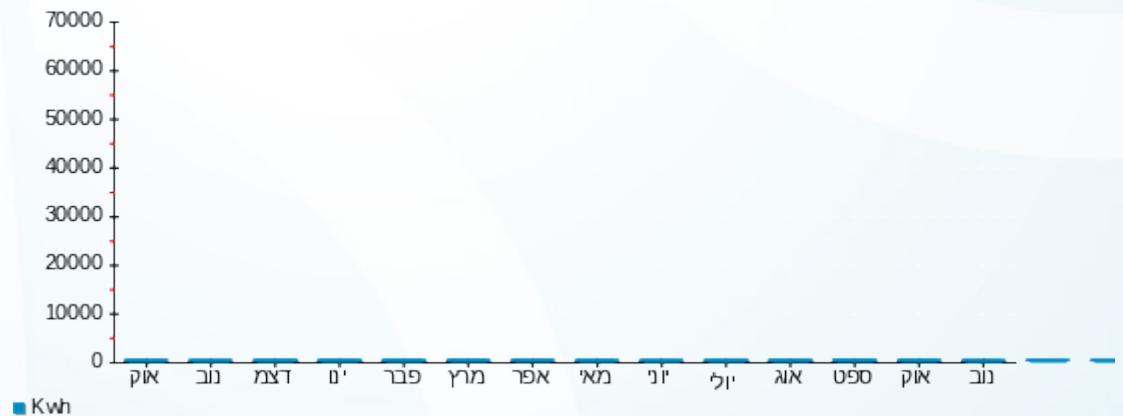

16/11/22 תאריך הפקה:
 15/11/22 תאריך קריאה נוכחית:
 16/10/22 תאריך קריאה קודמת:

שם דייר: מספרה חיצונית
 שם אתר: דויר מוגן מזדיעין

לקוח/ה נכבד/ה, אנו מתכבדים להגיש את חישוב צריכת החשמל לתקופה 16/10/22 - 15/11/22:

מספרה חיצונית - 1 - 16254245 (3x40)

| סוג תעריף | סוג צריכה | קריאה קודמת | קריאה נוכחית | סה"כ צריכה בקוט"ש | מחיר לקוט"ש בא"ג | סה"כ לתשלום |
|--------------------------|-----------|-------------|--------------|-------------------|------------------|-------------|
| פרטי חשבון עבור תאריכים: | | | | | | |
| 777 | פסגה | 16/10/22 | 15/11/22 | 465.40 | 49.77 | 231.63 ₪ |
| 778 | גבע | 4,324.27 | 4,454.20 | 129.93 | 41.06 | 53.35 ₪ |
| 779 | שפל | 10,897.61 | 11,003.80 | 106.19 | 33.83 | 35.92 ₪ |

סה"כ לדייר:

| פסגה | גבע | שפל | סה"כ | שיא ביקוש |
|----------|---------|---------|----------|-----------|
| 465.40 | 129.93 | 106.19 | 701.51 | 9.56 |
| 231.63 ₪ | 53.35 ₪ | 35.92 ₪ | 320.90 ₪ | |

סה"כ צריכה
 סה"כ לתשלום

| | | |
|----------|--|--------------------|
| 214.45 ₪ | תשלום קבוע תשלום עבור גודל חיבור בKVA (3x40) סה"כ מע"מ 17.00% | סה"כ לתשלום |
| 7.45 ₪ | | |
| 542.80 ₪ | | |
| 92.28 ₪ | | |
| 635.08 ₪ | כולל מע"מ | |

הסטוריית צריכה בקוט"ש

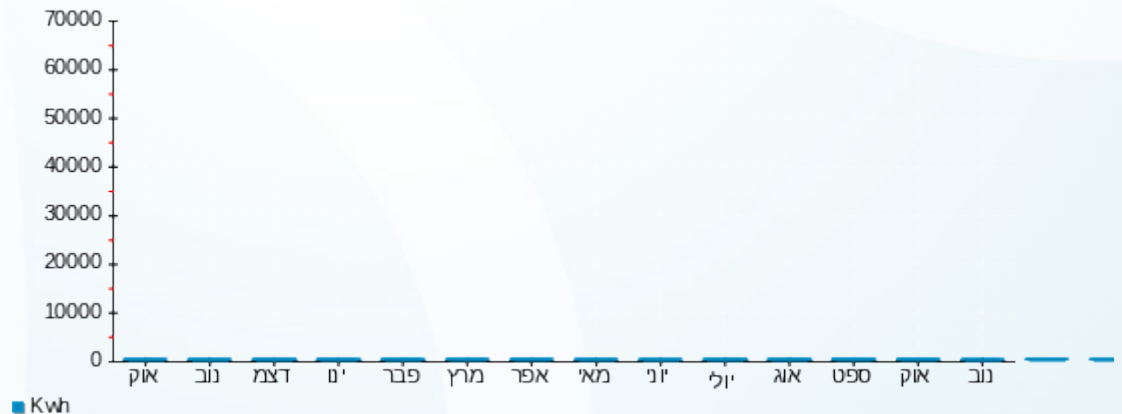



16/11/22 תאריך הפקה:
 15/11/22 תאריך קריאה נוכחית:
 16/10/22 תאריך קריאה קודמת:

שם דייר: מרכול
 שם אתר: דויר מוגן מודיעין

לקוח/ה נכבד/ה, אנו מתכבדים להגיש את חישוב צריכת החשמל לתקופה 16/10/22 - 15/11/22:

מרכול - 1 - 17312976 (3x100)

| סה"כ לתשלום | מחיר לקוט"ש בא"ג | סה"כ צריכה בקוט"ש | קריאה נוכחית | קריאה קודמת | סוג צריכה | סוג תעריף |
|-------------|------------------|-------------------|--------------|-------------|--------------------------|-----------|
| | | | 15/11/22 | 16/10/22 | פרטי חשבון עבור תאריכים: | |
| ₪ 3,518.74 | 49.77 | 7,070.00 | 225,181.80 | 218,111.80 | פסגה | 777 |
| ₪ 1,098.52 | 41.06 | 2,675.40 | 113,432.80 | 110,757.40 | גבע | 778 |
| ₪ 1,671.47 | 33.83 | 4,940.80 | 274,019.90 | 269,079.10 | שפל | 779 |

סה"כ לדייר:

| שיא ביקוש | סה"כ | שפל | גבע | פסגה | סה"כ צריכה |
|-----------|------------|------------|------------|------------|-------------|
| 34.40 | 14,686.20 | 4,940.80 | 2,675.40 | 7,070.00 | סה"כ לתשלום |
| | ₪ 6,288.73 | ₪ 1,671.47 | ₪ 1,098.52 | ₪ 3,518.74 | |

| | | |
|------------|---|------------------|
| ₪ 214.45 | תשלום קבוע | |
| ₪ 18.64 | תשלום עבור גודל חיבור בKVA (3x100) | |
| ₪ 6,521.82 | סה"כ | |
| ₪ 1,108.71 | מע"מ 17.00% | |
| ₪ 7,630.53 | סה"כ לתשלום | כולל מע"מ |

הסטוריית צריכה בקוט"ש

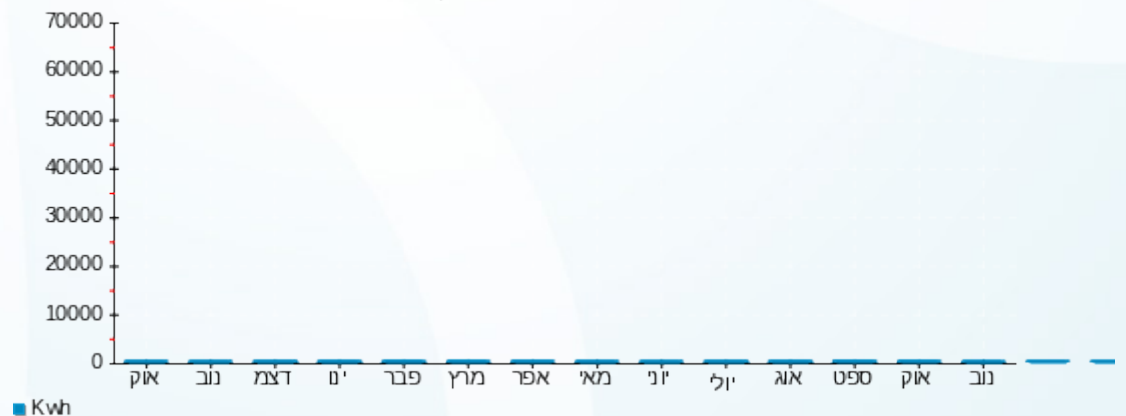



16/11/22 תאריך הפקה:
 15/11/22 תאריך קריאה נוכחית:
 16/10/22 תאריך קריאה קודמת:

שם דייר: קבוצה של דיירים לא להפקה
שם אתר: דויר מוגן מזדיעין

לקוח/ה נכבד/ה, אנו מתכבדים להגיש את חישוב צריכת החשמל לתקופה 16/10/22 - 15/11/22:

לוח מערכות מים חמים ציבורי - 1 - 15113419

| סוג תעריף | סוג צריכה | קריאה קודמת | קריאה נוכחית | סה"כ צריכה בקוט"ש | מחיר לקוט"ש בא"ג | סה"כ לתשלום |
|-----------|-----------|-------------|--------------|-------------------|------------------|--------------------------|
| | | 16/10/22 | 15/11/22 | | | פרטי חשבון עבור תאריכים: |
| 767 | | 529,750.40 | 537,335.20 | 7,584.80 | 49.06 | 3,721.10 ₪ |

מערכות בריכה - 2 - 15113419

| סוג תעריף | סוג צריכה | קריאה קודמת | קריאה נוכחית | סה"כ צריכה בקוט"ש | מחיר לקוט"ש בא"ג | סה"כ לתשלום |
|-----------|-----------|-------------|--------------|-------------------|------------------|--------------------------|
| | | 16/10/22 | 15/11/22 | | | פרטי חשבון עבור תאריכים: |
| 767 | | 270,686.95 | 275,685.65 | 4,998.70 | 49.06 | 2,452.36 ₪ |

לוח חירום - 3 - 15113419

| סוג תעריף | סוג צריכה | קריאה קודמת | קריאה נוכחית | סה"כ צריכה בקוט"ש | מחיר לקוט"ש בא"ג | סה"כ לתשלום |
|-----------|-----------|-------------|--------------|-------------------|------------------|--------------------------|
| | | 16/10/22 | 15/11/22 | | | פרטי חשבון עבור תאריכים: |
| 767 | | 679,834.40 | 689,710.40 | 9,876.00 | 49.06 | 4,845.17 ₪ |

מיזוג אוויר בריכה - 4 - 15113419

| סוג תעריף | סוג צריכה | קריאה קודמת | קריאה נוכחית | סה"כ צריכה בקוט"ש | מחיר לקוט"ש בא"ג | סה"כ לתשלום |
|-----------|-----------|-------------|--------------|-------------------|------------------|--------------------------|
| | | 16/10/22 | 15/11/22 | | | פרטי חשבון עבור תאריכים: |
| 767 | | 140,076.00 | 141,115.20 | 1,039.20 | 49.06 | 509.83 ₪ |

משאבות מי שתייה - 5 - 15113419

| סוג תעריף | סוג צריכה | קריאה קודמת | קריאה נוכחית | סה"כ צריכה בקוט"ש | מחיר לקוט"ש בא"ג | סה"כ לתשלום |
|-----------|-----------|-------------|--------------|-------------------|------------------|--------------------------|
| | | 16/10/22 | 15/11/22 | | | פרטי חשבון עבור תאריכים: |
| 767 | | 61,731.20 | 61,731.20 | 0.00 | 49.06 | 0.00 ₪ |

לוח מפוחי איורור בחדרים ח.משק - 6 - 15113419

| סוג תעריף | סוג צריכה | קריאה קודמת | קריאה נוכחית | סה"כ צריכה בקוט"ש | מחיר לקוט"ש בא"ג | סה"כ לתשלום |
|-----------|-----------|-------------|--------------|-------------------|------------------|--------------------------|
| | | 16/10/22 | 15/11/22 | | | פרטי חשבון עבור תאריכים: |
| 767 | | 1.20 | 1.20 | 0.00 | 49.06 | 0.00 ₪ |



מכנסה - 7 - 15113419

| סוג תעריף | סוג צריכה | קריאה קודמת | קריאה נוכחית | סה"כ צריכה בקוט"ש | מחיר לקוט"ש בא"ג | סה"כ לתשלום |
|-----------|-----------|-------------|--------------|-------------------|------------------|-------------|
| | | 16/10/22 | 15/11/22 | | | |
| 767 | | 447,705.92 | 461,048.00 | 13,342.08 | 49.06 | 6,545.62 ₪ |

לוח בית חולים שירותי מרתף בחדר זה - 8 - 15113419

| סוג תעריף | סוג צריכה | קריאה קודמת | קריאה נוכחית | סה"כ צריכה בקוט"ש | מחיר לקוט"ש בא"ג | סה"כ לתשלום |
|-----------|-----------|-------------|--------------|-------------------|------------------|-------------|
| | | 16/10/22 | 15/11/22 | | | |
| 767 | | 644,404.00 | 644,404.00 | 0.00 | 49.06 | 0.00 ₪ |

לוח מטבח בילתי חיוני - 9 - 15113419

| סוג תעריף | סוג צריכה | קריאה קודמת | קריאה נוכחית | סה"כ צריכה בקוט"ש | מחיר לקוט"ש בא"ג | סה"כ לתשלום |
|-----------|-----------|-------------|--------------|-------------------|------------------|-------------|
| | | 16/10/22 | 15/11/22 | | | |
| 767 | | 593,350.40 | 603,994.40 | 10,644.00 | 49.06 | 5,221.95 ₪ |

לוח איזור חדרן אוכל - 10 - 15113419

| סוג תעריף | סוג צריכה | קריאה קודמת | קריאה נוכחית | סה"כ צריכה בקוט"ש | מחיר לקוט"ש בא"ג | סה"כ לתשלום |
|-----------|-----------|-------------|--------------|-------------------|------------------|-------------|
| | | 16/10/22 | 15/11/22 | | | |
| 767 | | 254,220.00 | 259,406.80 | 5,186.80 | 49.06 | 2,544.64 ₪ |

לוח איזור תרבות - 11 - 15113419

| סוג תעריף | סוג צריכה | קריאה קודמת | קריאה נוכחית | סה"כ צריכה בקוט"ש | מחיר לקוט"ש בא"ג | סה"כ לתשלום |
|-----------|-----------|-------------|--------------|-------------------|------------------|-------------|
| | | 16/10/22 | 15/11/22 | | | |
| 767 | | 214,323.20 | 218,412.80 | 4,089.60 | 49.06 | 2,006.36 ₪ |

אולם רב תכליתי - 12 - 15113419

| סוג תעריף | סוג צריכה | קריאה קודמת | קריאה נוכחית | סה"כ צריכה בקוט"ש | מחיר לקוט"ש בא"ג | סה"כ לתשלום |
|-----------|-----------|-------------|--------------|-------------------|------------------|-------------|
| | | 16/10/22 | 15/11/22 | | | |
| 767 | | 45,171.60 | 45,641.20 | 469.60 | 49.06 | 230.39 ₪ |

איזור משרדים - 13 - 15113419

| סוג תעריף | סוג צריכה | קריאה קודמת | קריאה נוכחית | סה"כ צריכה בקוט"ש | מחיר לקוט"ש בא"ג | סה"כ לתשלום |
|-----------|-----------|-------------|--------------|-------------------|------------------|-------------|
| | | 16/10/22 | 15/11/22 | | | |
| 767 | | 96,375.60 | 98,608.00 | 2,232.40 | 49.06 | 1,095.22 ₪ |





15113419 - 14 - לוח איזור מסחר

| סוג תעריף | סוג צריכה | קריאה קודמת | קריאה נוכחית | סה"כ צריכה בקוט"ש | מחיר לקוט"ש בא"ג | סה"כ לתשלום |
|-----------|-----------|-------------|--------------|-------------------|------------------|-------------|
| | | 16/10/22 | 15/11/22 | | | |
| 767 | | 611,135.84 | 626,012.16 | 14,876.32 | 49.06 | 7,298.32 ₪ |

3X3200/5A - 15113419 - 15 משזימ

| סוג תעריף | סוג צריכה | קריאה קודמת | קריאה נוכחית | סה"כ צריכה בקוט"ש | מחיר לקוט"ש בא"ג | סה"כ לתשלום |
|-----------|-----------|---------------|---------------|-------------------|------------------|-------------|
| | | 16/10/22 | 15/11/22 | | | |
| 767 | | 10,932,783.30 | 11,128,103.50 | 195,320.20 | 49.06 | 95,824.09 ₪ |

16193941 - 2 - n

| סוג תעריף | סוג צריכה | קריאה קודמת | קריאה נוכחית | סה"כ צריכה בקוט"ש | מחיר לקוט"ש בא"ג | סה"כ לתשלום |
|-----------|-----------|-------------|--------------|-------------------|------------------|-------------|
| | | 16/10/22 | 15/11/22 | | | |
| 767 | | 0.00 | 0.00 | 0.00 | 49.06 | 0.00 ₪ |

16193941 - 3 - ט

| סוג תעריף | סוג צריכה | קריאה קודמת | קריאה נוכחית | סה"כ צריכה בקוט"ש | מחיר לקוט"ש בא"ג | סה"כ לתשלום |
|-----------|-----------|-------------|--------------|-------------------|------------------|-------------|
| | | 16/10/22 | 15/11/22 | | | |
| 767 | | 0.00 | 0.00 | 0.00 | 49.06 | 0.00 ₪ |

16193941 - 4 - י

| סוג תעריף | סוג צריכה | קריאה קודמת | קריאה נוכחית | סה"כ צריכה בקוט"ש | מחיר לקוט"ש בא"ג | סה"כ לתשלום |
|-----------|-----------|-------------|--------------|-------------------|------------------|-------------|
| | | 16/10/22 | 15/11/22 | | | |
| 767 | | 0.00 | 0.00 | 0.00 | 49.06 | 0.00 ₪ |

16224127 - 4 - ק

| סוג תעריף | סוג צריכה | קריאה קודמת | קריאה נוכחית | סה"כ צריכה בקוט"ש | מחיר לקוט"ש בא"ג | סה"כ לתשלום |
|-----------|-----------|-------------|--------------|-------------------|------------------|-------------|
| | | 16/10/22 | 15/11/22 | | | |
| 767 | | 0.00 | 0.00 | 0.00 | 49.06 | 0.00 ₪ |

16224963 - 1 - ר

| סוג תעריף | סוג צריכה | קריאה קודמת | קריאה נוכחית | סה"כ צריכה בקוט"ש | מחיר לקוט"ש בא"ג | סה"כ לתשלום |
|-----------|-----------|-------------|--------------|-------------------|------------------|-------------|
| | | 16/10/22 | 15/11/22 | | | |
| 767 | | 0.30 | 0.30 | 0.00 | 49.06 | 0.00 ₪ |





ש - 2 - 16224963

| סוג תעריף | סוג צריכה | קריאה קודמת | קריאה נוכחית | סה"כ צריכה בקוט"ש | מחיר לקוט"ש בא"ג | סה"כ לתשלום |
|-----------|-----------|-------------|--------------|-------------------|------------------|-------------|
| | | 16/10/22 | 15/11/22 | 0.00 | 49.06 | 0.00 ₪ |
| 767 | | | | | | |

ת - 3 - 16224963

| סוג תעריף | סוג צריכה | קריאה קודמת | קריאה נוכחית | סה"כ צריכה בקוט"ש | מחיר לקוט"ש בא"ג | סה"כ לתשלום |
|-----------|-----------|-------------|--------------|-------------------|------------------|-------------|
| | | 16/10/22 | 15/11/22 | 0.00 | 49.06 | 0.00 ₪ |
| 767 | | | | | | |

א - 4 - 16224963

| סוג תעריף | סוג צריכה | קריאה קודמת | קריאה נוכחית | סה"כ צריכה בקוט"ש | מחיר לקוט"ש בא"ג | סה"כ לתשלום |
|-----------|-----------|-------------|--------------|-------------------|------------------|-------------|
| | | 16/10/22 | 15/11/22 | 0.00 | 49.06 | 0.00 ₪ |
| 767 | | | | | | |

ל - 1 - 16224977

| סוג תעריף | סוג צריכה | קריאה קודמת | קריאה נוכחית | סה"כ צריכה בקוט"ש | מחיר לקוט"ש בא"ג | סה"כ לתשלום |
|-----------|-----------|-------------|--------------|-------------------|------------------|-------------|
| | | 16/10/22 | 15/11/22 | 119,037.60 | 49.06 | 1,170.13 ₪ |
| 767 | | | | | | |

מ - 2 - 16224977

| סוג תעריף | סוג צריכה | קריאה קודמת | קריאה נוכחית | סה"כ צריכה בקוט"ש | מחיר לקוט"ש בא"ג | סה"כ לתשלום |
|-----------|-----------|-------------|--------------|-------------------|------------------|-------------|
| | | 16/10/22 | 15/11/22 | 133,038.80 | 49.06 | 873.76 ₪ |
| 767 | | | | | | |

נ - 3 - 16224977

| סוג תעריף | סוג צריכה | קריאה קודמת | קריאה נוכחית | סה"כ צריכה בקוט"ש | מחיר לקוט"ש בא"ג | סה"כ לתשלום |
|-----------|-----------|-------------|--------------|-------------------|------------------|-------------|
| | | 16/10/22 | 15/11/22 | 105,612.80 | 49.06 | 1,262.53 ₪ |
| 767 | | | | | | |

ס - 4 - 16224977

| סוג תעריף | סוג צריכה | קריאה קודמת | קריאה נוכחית | סה"כ צריכה בקוט"ש | מחיר לקוט"ש בא"ג | סה"כ לתשלום |
|-----------|-----------|-------------|--------------|-------------------|------------------|-------------|
| | | 16/10/22 | 15/11/22 | 0.00 | 49.06 | 0.00 ₪ |
| 767 | | | | | | |





16226498 - 12 - ב

| סוג תעריף | סוג צריכה | קריאה קודמת | קריאה נוכחית | סה"כ צריכה בקוט"ש | מחיר לקוט"ש בא"ג | סה"כ לתשלום |
|--------------------------|-----------|-------------|--------------|-------------------|------------------|-------------|
| פרטי חשבון עבור תאריכים: | | 16/10/22 | 15/11/22 | | | |
| 767 | | 41.70 | 41.70 | 0.00 | 49.06 | 0.00 ₪ |

16226498 - 13 - ג

| סוג תעריף | סוג צריכה | קריאה קודמת | קריאה נוכחית | סה"כ צריכה בקוט"ש | מחיר לקוט"ש בא"ג | סה"כ לתשלום |
|--------------------------|-----------|-------------|--------------|-------------------|------------------|-------------|
| פרטי חשבון עבור תאריכים: | | 16/10/22 | 15/11/22 | | | |
| 767 | | 53,270.40 | 55,166.00 | 1,895.60 | 49.06 | 929.98 ₪ |

16226498 - 14 - ד

| סוג תעריף | סוג צריכה | קריאה קודמת | קריאה נוכחית | סה"כ צריכה בקוט"ש | מחיר לקוט"ש בא"ג | סה"כ לתשלום |
|--------------------------|-----------|-------------|--------------|-------------------|------------------|-------------|
| פרטי חשבון עבור תאריכים: | | 16/10/22 | 15/11/22 | | | |
| 767 | | 0.60 | 0.60 | 0.00 | 49.06 | 0.00 ₪ |

16226498 - 15 - ה

| סוג תעריף | סוג צריכה | קריאה קודמת | קריאה נוכחית | סה"כ צריכה בקוט"ש | מחיר לקוט"ש בא"ג | סה"כ לתשלום |
|--------------------------|-----------|-------------|--------------|-------------------|------------------|-------------|
| פרטי חשבון עבור תאריכים: | | 16/10/22 | 15/11/22 | | | |
| 767 | | 0.00 | 0.00 | 0.00 | 49.06 | 0.00 ₪ |

16226504 - 1 - א

| סוג תעריף | סוג צריכה | קריאה קודמת | קריאה נוכחית | סה"כ צריכה בקוט"ש | מחיר לקוט"ש בא"ג | סה"כ לתשלום |
|--------------------------|-----------|-------------|--------------|-------------------|------------------|-------------|
| פרטי חשבון עבור תאריכים: | | 16/10/22 | 15/11/22 | | | |
| 767 | | 0.00 | 0.00 | 0.00 | 49.06 | 0.00 ₪ |

16226504 - 2 - ב

| סוג תעריף | סוג צריכה | קריאה קודמת | קריאה נוכחית | סה"כ צריכה בקוט"ש | מחיר לקוט"ש בא"ג | סה"כ לתשלום |
|--------------------------|-----------|-------------|--------------|-------------------|------------------|-------------|
| פרטי חשבון עבור תאריכים: | | 16/10/22 | 15/11/22 | | | |
| 767 | | 0.00 | 0.00 | 0.00 | 49.06 | 0.00 ₪ |

16226504 - 3 - ג

| סוג תעריף | סוג צריכה | קריאה קודמת | קריאה נוכחית | סה"כ צריכה בקוט"ש | מחיר לקוט"ש בא"ג | סה"כ לתשלום |
|--------------------------|-----------|-------------|--------------|-------------------|------------------|-------------|
| פרטי חשבון עבור תאריכים: | | 16/10/22 | 15/11/22 | | | |
| 767 | | 0.00 | 0.00 | 0.00 | 49.06 | 0.00 ₪ |





16226504 - 4 - ד

| סוג תעריף | סוג צריכה | קריאה קודמת | קריאה נוכחית | סה"כ צריכה בקוט"ש | מחיר לקוט"ש בא"ג | סה"כ לתשלום |
|-----------|-----------|-------------|--------------|-------------------|------------------|-------------|
| | | 16/10/22 | 15/11/22 | 0.00 | 49.06 | 0.00 ₪ |
| 767 | | | | | | |

16226504 - 5 - ה

| סוג תעריף | סוג צריכה | קריאה קודמת | קריאה נוכחית | סה"כ צריכה בקוט"ש | מחיר לקוט"ש בא"ג | סה"כ לתשלום |
|-----------|-----------|-------------|--------------|-------------------|------------------|-------------|
| | | 16/10/22 | 15/11/22 | 0.00 | 49.06 | 0.00 ₪ |
| 767 | | | | | | |

16226504 - 6 - ו

| סוג תעריף | סוג צריכה | קריאה קודמת | קריאה נוכחית | סה"כ צריכה בקוט"ש | מחיר לקוט"ש בא"ג | סה"כ לתשלום |
|-----------|-----------|-------------|--------------|-------------------|------------------|-------------|
| | | 16/10/22 | 15/11/22 | 0.00 | 49.06 | 0.00 ₪ |
| 767 | | | | | | |

16226504 - 7 - ז

| סוג תעריף | סוג צריכה | קריאה קודמת | קריאה נוכחית | סה"כ צריכה בקוט"ש | מחיר לקוט"ש בא"ג | סה"כ לתשלום |
|-----------|-----------|-------------|--------------|-------------------|------------------|-------------|
| | | 16/10/22 | 15/11/22 | 0.00 | 49.06 | 0.00 ₪ |
| 767 | | | | | | |

16226504 - 8 - ח

| סוג תעריף | סוג צריכה | קריאה קודמת | קריאה נוכחית | סה"כ צריכה בקוט"ש | מחיר לקוט"ש בא"ג | סה"כ לתשלום |
|-----------|-----------|-------------|--------------|-------------------|------------------|-------------|
| | | 16/10/22 | 15/11/22 | 0.00 | 49.06 | 0.00 ₪ |
| 767 | | | | | | |

16226504 - 9 - ט

| סוג תעריף | סוג צריכה | קריאה קודמת | קריאה נוכחית | סה"כ צריכה בקוט"ש | מחיר לקוט"ש בא"ג | סה"כ לתשלום |
|-----------|-----------|-------------|--------------|-------------------|------------------|-------------|
| | | 16/10/22 | 15/11/22 | 0.00 | 49.06 | 0.00 ₪ |
| 767 | | | | | | |

16226504 - 10 - י

| סוג תעריף | סוג צריכה | קריאה קודמת | קריאה נוכחית | סה"כ צריכה בקוט"ש | מחיר לקוט"ש בא"ג | סה"כ לתשלום |
|-----------|-----------|-------------|--------------|-------------------|------------------|-------------|
| | | 16/10/22 | 15/11/22 | 0.00 | 49.06 | 0.00 ₪ |
| 767 | | | | | | |





16226504 - 11 - י

| סוג תעריף | סוג צריכה | קריאה קודמת | קריאה נוכחית | סה"כ צריכה בקוט"ש | מחיר לקוט"ש בא"ג | סה"כ לתשלום |
|--------------------------|-----------|-------------|--------------|-------------------|------------------|-------------|
| פרטי חשבון עבור תאריכים: | | 16/10/22 | 15/11/22 | | | |
| 767 | | 0.00 | 0.00 | 0.00 | 49.06 | 0.00 ₪ |

16226504 - 12 - כ

| סוג תעריף | סוג צריכה | קריאה קודמת | קריאה נוכחית | סה"כ צריכה בקוט"ש | מחיר לקוט"ש בא"ג | סה"כ לתשלום |
|--------------------------|-----------|-------------|--------------|-------------------|------------------|-------------|
| פרטי חשבון עבור תאריכים: | | 16/10/22 | 15/11/22 | | | |
| 767 | | 0.00 | 0.00 | 0.00 | 49.06 | 0.00 ₪ |

16226504 - 13 - ל

| סוג תעריף | סוג צריכה | קריאה קודמת | קריאה נוכחית | סה"כ צריכה בקוט"ש | מחיר לקוט"ש בא"ג | סה"כ לתשלום |
|--------------------------|-----------|-------------|--------------|-------------------|------------------|-------------|
| פרטי חשבון עבור תאריכים: | | 16/10/22 | 15/11/22 | | | |
| 767 | | 0.00 | 0.00 | 0.00 | 49.06 | 0.00 ₪ |

16226504 - 14 - מ

| סוג תעריף | סוג צריכה | קריאה קודמת | קריאה נוכחית | סה"כ צריכה בקוט"ש | מחיר לקוט"ש בא"ג | סה"כ לתשלום |
|--------------------------|-----------|-------------|--------------|-------------------|------------------|-------------|
| פרטי חשבון עבור תאריכים: | | 16/10/22 | 15/11/22 | | | |
| 767 | | 0.00 | 0.00 | 0.00 | 49.06 | 0.00 ₪ |

16226504 - 15 - נ

| סוג תעריף | סוג צריכה | קריאה קודמת | קריאה נוכחית | סה"כ צריכה בקוט"ש | מחיר לקוט"ש בא"ג | סה"כ לתשלום |
|--------------------------|-----------|-------------|--------------|-------------------|------------------|-------------|
| פרטי חשבון עבור תאריכים: | | 16/10/22 | 15/11/22 | | | |
| 767 | | 689,108.40 | 699,369.90 | 10,261.50 | 49.06 | 5,034.29 ₪ |

16226507 - 12 - ס

| סוג תעריף | סוג צריכה | קריאה קודמת | קריאה נוכחית | סה"כ צריכה בקוט"ש | מחיר לקוט"ש בא"ג | סה"כ לתשלום |
|--------------------------|-----------|-------------|--------------|-------------------|------------------|-------------|
| פרטי חשבון עבור תאריכים: | | 16/10/22 | 15/11/22 | | | |
| 767 | | 0.60 | 0.60 | 0.00 | 49.06 | 0.00 ₪ |

16226507 - 13 - ע

| סוג תעריף | סוג צריכה | קריאה קודמת | קריאה נוכחית | סה"כ צריכה בקוט"ש | מחיר לקוט"ש בא"ג | סה"כ לתשלום |
|--------------------------|-----------|-------------|--------------|-------------------|------------------|-------------|
| פרטי חשבון עבור תאריכים: | | 16/10/22 | 15/11/22 | | | |
| 767 | | 0.60 | 0.60 | 0.00 | 49.06 | 0.00 ₪ |





16226507 - 14 - ג

| סוג תעריף | סוג צריכה | קריאה קודמת | קריאה נוכחית | סה"כ צריכה בקוט"ש | מחיר לקוט"ש בא"ג | סה"כ לתשלום |
|-----------|-----------|-------------|--------------|-------------------|------------------|-------------|
| | | 16/10/22 | 15/11/22 | 0.00 | 49.06 | 0.00 ₪ |
| 767 | | 0.60 | 0.60 | | | |

16226510 - 11 - ה

| סוג תעריף | סוג צריכה | קריאה קודמת | קריאה נוכחית | סה"כ צריכה בקוט"ש | מחיר לקוט"ש בא"ג | סה"כ לתשלום |
|-----------|-----------|-------------|--------------|-------------------|------------------|-------------|
| | | 16/10/22 | 15/11/22 | 0.00 | 49.06 | 0.00 ₪ |
| 767 | | 0.30 | 0.30 | | | |

16226510 - 12 - ו

| סוג תעריף | סוג צריכה | קריאה קודמת | קריאה נוכחית | סה"כ צריכה בקוט"ש | מחיר לקוט"ש בא"ג | סה"כ לתשלום |
|-----------|-----------|-------------|--------------|-------------------|------------------|-------------|
| | | 16/10/22 | 15/11/22 | 0.00 | 49.06 | 0.00 ₪ |
| 767 | | 0.30 | 0.30 | | | |

16226510 - 13 - ז

| סוג תעריף | סוג צריכה | קריאה קודמת | קריאה נוכחית | סה"כ צריכה בקוט"ש | מחיר לקוט"ש בא"ג | סה"כ לתשלום |
|-----------|-----------|-------------|--------------|-------------------|------------------|-------------|
| | | 16/10/22 | 15/11/22 | 0.00 | 49.06 | 0.00 ₪ |
| 767 | | 0.30 | 0.30 | | | |

16226510 - 14 - ח

| סוג תעריף | סוג צריכה | קריאה קודמת | קריאה נוכחית | סה"כ צריכה בקוט"ש | מחיר לקוט"ש בא"ג | סה"כ לתשלום |
|-----------|-----------|-------------|--------------|-------------------|------------------|-------------|
| | | 16/10/22 | 15/11/22 | 0.00 | 49.06 | 0.00 ₪ |
| 767 | | 0.30 | 0.30 | | | |

16226518 - 13 - ט

| סוג תעריף | סוג צריכה | קריאה קודמת | קריאה נוכחית | סה"כ צריכה בקוט"ש | מחיר לקוט"ש בא"ג | סה"כ לתשלום |
|-----------|-----------|-------------|--------------|-------------------|------------------|-------------|
| | | 16/10/22 | 15/11/22 | 0.00 | 49.06 | 0.00 ₪ |
| 767 | | 0.30 | 0.30 | | | |

16226518 - 14 - י

| סוג תעריף | סוג צריכה | קריאה קודמת | קריאה נוכחית | סה"כ צריכה בקוט"ש | מחיר לקוט"ש בא"ג | סה"כ לתשלום |
|-----------|-----------|-------------|--------------|-------------------|------------------|-------------|
| | | 16/10/22 | 15/11/22 | 0.00 | 49.06 | 0.00 ₪ |
| 767 | | 0.30 | 0.30 | | | |





16226527 - 14 - ג

| סוג תעריף | סוג צריכה | קריאה קודמת | קריאה נוכחית | סה"כ צריכה בקוט"ש | מחיר לקוט"ש בא"ג | סה"כ לתשלום |
|--------------------------|-----------|-------------|--------------|-------------------|------------------|-------------|
| 767 | | 16/10/22 | 15/11/22 | 0.00 | 49.06 | 0.00 ₪ |
| פרטי חשבון עבור תאריכים: | | | | | | |

16226530 - 1 - ה

| סוג תעריף | סוג צריכה | קריאה קודמת | קריאה נוכחית | סה"כ צריכה בקוט"ש | מחיר לקוט"ש בא"ג | סה"כ לתשלום |
|--------------------------|-----------|-------------|--------------|-------------------|------------------|-------------|
| 767 | | 16/10/22 | 15/11/22 | 7.60 | 49.06 | 3.73 ₪ |
| פרטי חשבון עבור תאריכים: | | | | | | |

16226530 - 2 - ו

| סוג תעריף | סוג צריכה | קריאה קודמת | קריאה נוכחית | סה"כ צריכה בקוט"ש | מחיר לקוט"ש בא"ג | סה"כ לתשלום |
|--------------------------|-----------|-------------|--------------|-------------------|------------------|-------------|
| 767 | | 16/10/22 | 15/11/22 | 3,181.00 | 49.06 | 136.39 ₪ |
| פרטי חשבון עבור תאריכים: | | | | | | |

16226530 - 3 - ז

| סוג תעריף | סוג צריכה | קריאה קודמת | קריאה נוכחית | סה"כ צריכה בקוט"ש | מחיר לקוט"ש בא"ג | סה"כ לתשלום |
|--------------------------|-----------|-------------|--------------|-------------------|------------------|-------------|
| 767 | | 16/10/22 | 15/11/22 | 399.10 | 49.06 | 10.70 ₪ |
| פרטי חשבון עבור תאריכים: | | | | | | |

16226530 - 4 - ח

| סוג תעריף | סוג צריכה | קריאה קודמת | קריאה נוכחית | סה"כ צריכה בקוט"ש | מחיר לקוט"ש בא"ג | סה"כ לתשלום |
|--------------------------|-----------|-------------|--------------|-------------------|------------------|-------------|
| 767 | | 16/10/22 | 15/11/22 | 2,840.20 | 49.06 | 72.22 ₪ |
| פרטי חשבון עבור תאריכים: | | | | | | |

16226530 - 5 - ט

| סוג תעריף | סוג צריכה | קריאה קודמת | קריאה נוכחית | סה"כ צריכה בקוט"ש | מחיר לקוט"ש בא"ג | סה"כ לתשלום |
|--------------------------|-----------|-------------|--------------|-------------------|------------------|-------------|
| 767 | | 16/10/22 | 15/11/22 | 1,330.10 | 49.06 | 9.96 ₪ |
| פרטי חשבון עבור תאריכים: | | | | | | |

16226530 - 6 - י

| סוג תעריף | סוג צריכה | קריאה קודמת | קריאה נוכחית | סה"כ צריכה בקוט"ש | מחיר לקוט"ש בא"ג | סה"כ לתשלום |
|--------------------------|-----------|-------------|--------------|-------------------|------------------|-------------|
| 767 | | 16/10/22 | 15/11/22 | 1,560.30 | 49.06 | 0.25 ₪ |
| פרטי חשבון עבור תאריכים: | | | | | | |





16226530 - 7 - ז

| סוג תעריף | סוג צריכה | קריאה קודמת | קריאה נוכחית | סה"כ צריכה בקוט"ש | מחיר לקוט"ש בא"ג | סה"כ לתשלום |
|--------------------------|-----------|-------------|--------------|-------------------|------------------|-------------|
| 767 | | 16/10/22 | 15/11/22 | 2.30 | 49.06 | 1.13 ₪ |
| פרטי חשבון עבור תאריכים: | | | | | | |

16226530 - 8 - ז

| סוג תעריף | סוג צריכה | קריאה קודמת | קריאה נוכחית | סה"כ צריכה בקוט"ש | מחיר לקוט"ש בא"ג | סה"כ לתשלום |
|--------------------------|-----------|-------------|--------------|-------------------|------------------|-------------|
| 767 | | 16/10/22 | 15/11/22 | 26.00 | 49.06 | 12.76 ₪ |
| פרטי חשבון עבור תאריכים: | | | | | | |

16226530 - 9 - n

| סוג תעריף | סוג צריכה | קריאה קודמת | קריאה נוכחית | סה"כ צריכה בקוט"ש | מחיר לקוט"ש בא"ג | סה"כ לתשלום |
|--------------------------|-----------|-------------|--------------|-------------------|------------------|-------------|
| 767 | | 16/10/22 | 15/11/22 | 25.50 | 49.06 | 12.51 ₪ |
| פרטי חשבון עבור תאריכים: | | | | | | |

16226530 - 10 - n

| סוג תעריף | סוג צריכה | קריאה קודמת | קריאה נוכחית | סה"כ צריכה בקוט"ש | מחיר לקוט"ש בא"ג | סה"כ לתשלום |
|--------------------------|-----------|-------------|--------------|-------------------|------------------|-------------|
| 767 | | 16/10/22 | 15/11/22 | 1.50 | 49.06 | 0.74 ₪ |
| פרטי חשבון עבור תאריכים: | | | | | | |

16226530 - 11 - ט

| סוג תעריף | סוג צריכה | קריאה קודמת | קריאה נוכחית | סה"כ צריכה בקוט"ש | מחיר לקוט"ש בא"ג | סה"כ לתשלום |
|--------------------------|-----------|-------------|--------------|-------------------|------------------|-------------|
| 767 | | 16/10/22 | 15/11/22 | 9.80 | 49.06 | 4.81 ₪ |
| פרטי חשבון עבור תאריכים: | | | | | | |

16226530 - 12 - י

| סוג תעריף | סוג צריכה | קריאה קודמת | קריאה נוכחית | סה"כ צריכה בקוט"ש | מחיר לקוט"ש בא"ג | סה"כ לתשלום |
|--------------------------|-----------|-------------|--------------|-------------------|------------------|-------------|
| 767 | | 16/10/22 | 15/11/22 | 20.00 | 49.06 | 9.81 ₪ |
| פרטי חשבון עבור תאריכים: | | | | | | |

16226530 - 13 - כ

| סוג תעריף | סוג צריכה | קריאה קודמת | קריאה נוכחית | סה"כ צריכה בקוט"ש | מחיר לקוט"ש בא"ג | סה"כ לתשלום |
|--------------------------|-----------|-------------|--------------|-------------------|------------------|-------------|
| 767 | | 16/10/22 | 15/11/22 | 52.50 | 49.06 | 25.76 ₪ |
| פרטי חשבון עבור תאריכים: | | | | | | |





16226530 - 14 - ל

| סוג תעריף | סוג צריכה | קריאה קודמת | קריאה נוכחית | סה"כ צריכה בקוט"ש | מחיר לקוט"ש בא"ג | סה"כ לתשלום |
|-----------|-----------|-------------|--------------|-------------------|------------------|-------------|
| | | 16/10/22 | 15/11/22 | | | |
| 767 | | 200.00 | 218.70 | 18.70 | 49.06 | 9.17 ₪ |

16226530 - 15 - ל

| סוג תעריף | סוג צריכה | קריאה קודמת | קריאה נוכחית | סה"כ צריכה בקוט"ש | מחיר לקוט"ש בא"ג | סה"כ לתשלום |
|-----------|-----------|-------------|--------------|-------------------|------------------|-------------|
| | | 16/10/22 | 15/11/22 | | | |
| 767 | | 0.30 | 0.30 | 0.00 | 49.06 | 0.00 ₪ |

16226537 - 9 - n

| סוג תעריף | סוג צריכה | קריאה קודמת | קריאה נוכחית | סה"כ צריכה בקוט"ש | מחיר לקוט"ש בא"ג | סה"כ לתשלום |
|-----------|-----------|-------------|--------------|-------------------|------------------|-------------|
| | | 16/10/22 | 15/11/22 | | | |
| 767 | | 11,566.00 | 12,105.50 | 539.50 | 49.06 | 264.68 ₪ |

16226537 - 12 - ט

| סוג תעריף | סוג צריכה | קריאה קודמת | קריאה נוכחית | סה"כ צריכה בקוט"ש | מחיר לקוט"ש בא"ג | סה"כ לתשלום |
|-----------|-----------|-------------|--------------|-------------------|------------------|-------------|
| | | 16/10/22 | 15/11/22 | | | |
| 767 | | 0.60 | 0.60 | 0.00 | 49.06 | 0.00 ₪ |

16226537 - 13 - י

| סוג תעריף | סוג צריכה | קריאה קודמת | קריאה נוכחית | סה"כ צריכה בקוט"ש | מחיר לקוט"ש בא"ג | סה"כ לתשלום |
|-----------|-----------|-------------|--------------|-------------------|------------------|-------------|
| | | 16/10/22 | 15/11/22 | | | |
| 767 | | 0.60 | 0.60 | 0.00 | 49.06 | 0.00 ₪ |

16226537 - 14 - כ

| סוג תעריף | סוג צריכה | קריאה קודמת | קריאה נוכחית | סה"כ צריכה בקוט"ש | מחיר לקוט"ש בא"ג | סה"כ לתשלום |
|-----------|-----------|-------------|--------------|-------------------|------------------|-------------|
| | | 16/10/22 | 15/11/22 | | | |
| 767 | | 0.60 | 0.60 | 0.00 | 49.06 | 0.00 ₪ |

לוח בילתי חיוני דיירים בניין 1 - 16226546 - A

| סוג תעריף | סוג צריכה | קריאה קודמת | קריאה נוכחית | סה"כ צריכה בקוט"ש | מחיר לקוט"ש בא"ג | סה"כ לתשלום |
|-----------|-----------|-------------|--------------|-------------------|------------------|-------------|
| | | 16/10/22 | 15/11/22 | | | |
| 767 | | 875,795.20 | 895,418.40 | 19,623.20 | 49.06 | 9,627.14 ₪ |



לוח 8 מפוחים ומזגנים על הגג בניין 2 - 16226546 - A

| סוג תעריף | סוג צריכה | קריאה קודמת | קריאה נוכחית | סה"כ צריכה בקוט"ש | מחיר לקוט"ש בא"ג | סה"כ לתשלום |
|-----------|-----------|--------------|--------------|-------------------|------------------|-------------|
| | | 16/10/22 | 15/11/22 | | | |
| 767 | | 1,047,908.00 | 1,057,084.00 | 9,176.00 | 49.06 | 4,501.75 ₪ |

לוח 9 מפוחים ומפוחים בשטחים ציבוריים על הגג - 3 - 16226546

| סוג תעריף | סוג צריכה | קריאה קודמת | קריאה נוכחית | סה"כ צריכה בקוט"ש | מחיר לקוט"ש בא"ג | סה"כ לתשלום |
|-----------|-----------|--------------|--------------|-------------------|------------------|-------------|
| | | 16/10/22 | 15/11/22 | | | |
| 767 | | 1,848,598.40 | 1,871,280.00 | 22,681.60 | 49.06 | 11,127.59 ₪ |

לוח בית קפה - 4 - 16226546

| סוג תעריף | סוג צריכה | קריאה קודמת | קריאה נוכחית | סה"כ צריכה בקוט"ש | מחיר לקוט"ש בא"ג | סה"כ לתשלום |
|-----------|-----------|-------------|--------------|-------------------|------------------|-------------|
| | | 16/10/22 | 15/11/22 | | | |
| 767 | | 706,196.80 | 727,331.20 | 21,134.40 | 49.06 | 10,368.54 ₪ |

שמור - 5 - 16226546

| סוג תעריף | סוג צריכה | קריאה קודמת | קריאה נוכחית | סה"כ צריכה בקוט"ש | מחיר לקוט"ש בא"ג | סה"כ לתשלום |
|-----------|-----------|-------------|--------------|-------------------|------------------|-------------|
| | | 16/10/22 | 15/11/22 | | | |
| 767 | | 7.20 | 7.20 | 0.00 | 49.06 | 0.00 ₪ |

חיוני ראשי שניאי 1 משגזים מלופפים 3X50/0.1A מפסק 7 - 16226546 - 400A

| סוג תעריף | סוג צריכה | קריאה קודמת | קריאה נוכחית | סה"כ צריכה בקוט"ש | מחיר לקוט"ש בא"ג | סה"כ לתשלום |
|-----------|-----------|--------------|--------------|-------------------|------------------|-------------|
| | | 16/10/22 | 15/11/22 | | | |
| 767 | | 1,987,973.60 | 2,030,140.00 | 42,166.40 | 49.06 | 20,686.84 ₪ |

לוח משאבות חדר אוכל - 8 - 16226546

| סוג תעריף | סוג צריכה | קריאה קודמת | קריאה נוכחית | סה"כ צריכה בקוט"ש | מחיר לקוט"ש בא"ג | סה"כ לתשלום |
|-----------|-----------|-------------|--------------|-------------------|------------------|-------------|
| | | 16/10/22 | 15/11/22 | | | |
| 767 | | 182,907.30 | 186,671.80 | 3,764.50 | 49.06 | 1,846.86 ₪ |

לוח משאבות-מטבח - 9 - 16226546

| סוג תעריף | סוג צריכה | קריאה קודמת | קריאה נוכחית | סה"כ צריכה בקוט"ש | מחיר לקוט"ש בא"ג | סה"כ לתשלום |
|-----------|-----------|-------------|--------------|-------------------|------------------|-------------|
| | | 16/10/22 | 15/11/22 | | | |
| 767 | | 416,335.90 | 425,423.80 | 9,087.90 | 49.06 | 4,458.52 ₪ |



ככיר תרבות - 10 - 16226546

| סוג תעריף | סוג צריכה | קריאה קודמת | קריאה נוכחית | סה"כ צריכה בקוט"ש | מחיר לקוט"ש בא"ג | סה"כ לתשלום |
|-----------|-----------|-------------|--------------|-------------------|------------------|--------------------------|
| | | 16/10/22 | 15/11/22 | | | פרטי חשבון עבור תאריכים: |
| 767 | | 173,906.50 | 177,134.80 | 3,228.30 | 49.06 | 1,583.80 ₪ |

חיוני אולם רב תרבותי - 11 - 16226546

| סוג תעריף | סוג צריכה | קריאה קודמת | קריאה נוכחית | סה"כ צריכה בקוט"ש | מחיר לקוט"ש בא"ג | סה"כ לתשלום |
|-----------|-----------|-------------|--------------|-------------------|------------------|--------------------------|
| | | 16/10/22 | 15/11/22 | | | פרטי חשבון עבור תאריכים: |
| 767 | | 29,322.70 | 29,931.00 | 608.30 | 49.06 | 298.43 ₪ |

חיוני איזור משרדים - 12 - 16226546

| סוג תעריף | סוג צריכה | קריאה קודמת | קריאה נוכחית | סה"כ צריכה בקוט"ש | מחיר לקוט"ש בא"ג | סה"כ לתשלום |
|-----------|-----------|-------------|--------------|-------------------|------------------|--------------------------|
| | | 16/10/22 | 15/11/22 | | | פרטי חשבון עבור תאריכים: |
| 767 | | 72,956.80 | 74,359.70 | 1,402.90 | 49.06 | 688.26 ₪ |

חיוני איזור מסחר - 13 - 16226546

| סוג תעריף | סוג צריכה | קריאה קודמת | קריאה נוכחית | סה"כ צריכה בקוט"ש | מחיר לקוט"ש בא"ג | סה"כ לתשלום |
|-----------|-----------|-------------|--------------|-------------------|------------------|--------------------------|
| | | 16/10/22 | 15/11/22 | | | פרטי חשבון עבור תאריכים: |
| 767 | | 39,114.05 | 40,179.90 | 1,065.85 | 49.06 | 522.91 ₪ |

חיוני גלריה - 14 - 16226546

| סוג תעריף | סוג צריכה | קריאה קודמת | קריאה נוכחית | סה"כ צריכה בקוט"ש | מחיר לקוט"ש בא"ג | סה"כ לתשלום |
|-----------|-----------|-------------|--------------|-------------------|------------------|--------------------------|
| | | 16/10/22 | 15/11/22 | | | פרטי חשבון עבור תאריכים: |
| 767 | | 133,566.85 | 136,154.05 | 2,587.20 | 49.06 | 1,269.28 ₪ |

לוח גלריה משנזים 100/5A מכפיל פנימי 15 - 16226546 - 20A

| סוג תעריף | סוג צריכה | קריאה קודמת | קריאה נוכחית | סה"כ צריכה בקוט"ש | מחיר לקוט"ש בא"ג | סה"כ לתשלום |
|-----------|-----------|-------------|--------------|-------------------|------------------|--------------------------|
| | | 16/10/22 | 15/11/22 | | | פרטי חשבון עבור תאריכים: |
| 767 | | 70,656.00 | 72,332.00 | 1,676.00 | 49.06 | 822.25 ₪ |

ב - 4 - 16226555

| סוג תעריף | סוג צריכה | קריאה קודמת | קריאה נוכחית | סה"כ צריכה בקוט"ש | מחיר לקוט"ש בא"ג | סה"כ לתשלום |
|-----------|-----------|-------------|--------------|-------------------|------------------|--------------------------|
| | | 16/10/22 | 15/11/22 | | | פרטי חשבון עבור תאריכים: |
| 767 | | 6,345.15 | 6,474.45 | 129.30 | 49.06 | 63.43 ₪ |





16226555 - 13 - י

| סוג תעריף | סוג צריכה | קריאה קודמת | קריאה נוכחית | סה"כ צריכה בקוט"ש | מחיר לקוט"ש בא"ג | סה"כ לתשלום |
|--------------------------|-----------|-------------|--------------|-------------------|------------------|-------------|
| | | 16/10/22 | 15/11/22 | 0.00 | | |
| פרטי חשבון עבור תאריכים: | | | | | | |
| 767 | | 0.30 | 0.30 | 0.00 | 49.06 | 0.00 ₪ |

16226555 - 14 - ז

| סוג תעריף | סוג צריכה | קריאה קודמת | קריאה נוכחית | סה"כ צריכה בקוט"ש | מחיר לקוט"ש בא"ג | סה"כ לתשלום |
|--------------------------|-----------|-------------|--------------|-------------------|------------------|-------------|
| | | 16/10/22 | 15/11/22 | 0.00 | | |
| פרטי חשבון עבור תאריכים: | | | | | | |
| 767 | | 0.30 | 0.30 | 0.00 | 49.06 | 0.00 ₪ |

16226561 - 3 - לוח חדרי חוגים - 3

| סוג תעריף | סוג צריכה | קריאה קודמת | קריאה נוכחית | סה"כ צריכה בקוט"ש | מחיר לקוט"ש בא"ג | סה"כ לתשלום |
|--------------------------|-----------|-------------|--------------|-------------------|------------------|-------------|
| | | 16/10/22 | 15/11/22 | 0.00 | | |
| פרטי חשבון עבור תאריכים: | | | | | | |
| 767 | | 144,278.56 | 147,617.60 | 3,339.04 | 49.06 | 1,638.13 ₪ |

16226561 - 4 - שמור - 4

| סוג תעריף | סוג צריכה | קריאה קודמת | קריאה נוכחית | סה"כ צריכה בקוט"ש | מחיר לקוט"ש בא"ג | סה"כ לתשלום |
|--------------------------|-----------|-------------|--------------|-------------------|------------------|-------------|
| | | 16/10/22 | 15/11/22 | 0.00 | | |
| פרטי חשבון עבור תאריכים: | | | | | | |
| 767 | | 2.40 | 2.40 | 0.00 | 49.06 | 0.00 ₪ |

16226561 - 5 - לוח אירועים 1 יש בעיה עם פאזה T-אין קריאה - 5

| סוג תעריף | סוג צריכה | קריאה קודמת | קריאה נוכחית | סה"כ צריכה בקוט"ש | מחיר לקוט"ש בא"ג | סה"כ לתשלום |
|--------------------------|-----------|-------------|--------------|-------------------|------------------|-------------|
| | | 16/10/22 | 15/11/22 | 0.00 | | |
| פרטי חשבון עבור תאריכים: | | | | | | |
| 767 | | 65,550.10 | 66,490.00 | 939.90 | 49.06 | 461.11 ₪ |

16226561 - 6 - 2 - לוח אירועים 2 - 6

| סוג תעריף | סוג צריכה | קריאה קודמת | קריאה נוכחית | סה"כ צריכה בקוט"ש | מחיר לקוט"ש בא"ג | סה"כ לתשלום |
|--------------------------|-----------|-------------|--------------|-------------------|------------------|-------------|
| | | 16/10/22 | 15/11/22 | 0.00 | | |
| פרטי חשבון עבור תאריכים: | | | | | | |
| 767 | | 54,582.40 | 55,819.70 | 1,237.30 | 49.06 | 607.02 ₪ |

16226561 - 7 - לוח בילתי חיוני דיירים בניין B - 7

| סוג תעריף | סוג צריכה | קריאה קודמת | קריאה נוכחית | סה"כ צריכה בקוט"ש | מחיר לקוט"ש בא"ג | סה"כ לתשלום |
|--------------------------|-----------|--------------|--------------|-------------------|------------------|-------------|
| | | 16/10/22 | 15/11/22 | 0.00 | | |
| פרטי חשבון עבור תאריכים: | | | | | | |
| 767 | | 1,382,712.00 | 1,414,785.00 | 32,073.00 | 49.06 | 15,735.01 ₪ |





לוח מפוחי אירור שונים במרתף - 8 - 16226561

| סוג תעריף | סוג צריכה | קריאה קודמת | קריאה נוכחית | סה"כ צריכה בקוט"ש | מחיר לקוט"ש בא"ג | סה"כ לתשלום |
|-----------|-----------|-------------|--------------|-------------------|------------------|-------------|
| | | 16/10/22 | 15/11/22 | 0.00 | | |
| 767 | | 1.10 | 1.10 | 0.00 | 49.06 | 0.00 ₪ |

לוח מפוחי איורור ומזגנים על הגג בניין D לוח 19 - 13 - 16226561

| סוג תעריף | סוג צריכה | קריאה קודמת | קריאה נוכחית | סה"כ צריכה בקוט"ש | מחיר לקוט"ש בא"ג | סה"כ לתשלום |
|-----------|-----------|-------------|--------------|-------------------|------------------|-------------|
| | | 16/10/22 | 15/11/22 | 0.00 | | |
| 767 | | 508,826.80 | 514,456.80 | 5,630.00 | 49.06 | 2,762.08 ₪ |

א - 15 - 16226561

| סוג תעריף | סוג צריכה | קריאה קודמת | קריאה נוכחית | סה"כ צריכה בקוט"ש | מחיר לקוט"ש בא"ג | סה"כ לתשלום |
|-----------|-----------|--------------|--------------|-------------------|------------------|-------------|
| | | 16/10/22 | 15/11/22 | 0.00 | | |
| 767 | | 8,413,065.90 | 8,577,852.40 | 164,786.50 | 49.06 | 80,844.26 ₪ |

ל - 3 - 16254102

| סוג תעריף | סוג צריכה | קריאה קודמת | קריאה נוכחית | סה"כ צריכה בקוט"ש | מחיר לקוט"ש בא"ג | סה"כ לתשלום |
|-----------|-----------|-------------|--------------|-------------------|------------------|-------------|
| | | 16/10/22 | 15/11/22 | 0.00 | | |
| 767 | | 0.00 | 0.00 | 0.00 | 49.06 | 0.00 ₪ |

מ - 4 - 16254102

| סוג תעריף | סוג צריכה | קריאה קודמת | קריאה נוכחית | סה"כ צריכה בקוט"ש | מחיר לקוט"ש בא"ג | סה"כ לתשלום |
|-----------|-----------|-------------|--------------|-------------------|------------------|-------------|
| | | 16/10/22 | 15/11/22 | 0.00 | | |
| 767 | | 0.00 | 0.00 | 0.00 | 49.06 | 0.00 ₪ |

נ - 2 - 16254106

| סוג תעריף | סוג צריכה | קריאה קודמת | קריאה נוכחית | סה"כ צריכה בקוט"ש | מחיר לקוט"ש בא"ג | סה"כ לתשלום |
|-----------|-----------|-------------|--------------|-------------------|------------------|-------------|
| | | 16/10/22 | 15/11/22 | 0.00 | | |
| 767 | | 49,170.50 | 50,228.20 | 1,057.70 | 49.06 | 518.91 ₪ |

ס - 3 - 16254106

| סוג תעריף | סוג צריכה | קריאה קודמת | קריאה נוכחית | סה"כ צריכה בקוט"ש | מחיר לקוט"ש בא"ג | סה"כ לתשלום |
|-----------|-----------|-------------|--------------|-------------------|------------------|-------------|
| | | 16/10/22 | 15/11/22 | 0.00 | | |
| 767 | | 0.00 | 0.00 | 0.00 | 49.06 | 0.00 ₪ |





ע - 4 - 16254106

| סוג תעריף | סוג צריכה | קריאה קודמת | קריאה נוכחית | סה"כ צריכה בקוט"ש | מחיר לקוט"ש בא"ג | סה"כ לתשלום |
|--------------------------|-----------|-------------|--------------|-------------------|------------------|-------------|
| 767 | | 16/10/22 | 15/11/22 | 0.00 | 49.06 | 0.00 ₪ |
| פרטי חשבון עבור תאריכים: | | | | | | |

צ - 1 - 16254109

| סוג תעריף | סוג צריכה | קריאה קודמת | קריאה נוכחית | סה"כ צריכה בקוט"ש | מחיר לקוט"ש בא"ג | סה"כ לתשלום |
|--------------------------|-----------|-------------|--------------|-------------------|------------------|-------------|
| 767 | | 16/10/22 | 15/11/22 | 3,954.98 | 49.06 | 1,940.31 ₪ |
| פרטי חשבון עבור תאריכים: | | | | | | |

צ - 2 - 16254109

| סוג תעריף | סוג צריכה | קריאה קודמת | קריאה נוכחית | סה"כ צריכה בקוט"ש | מחיר לקוט"ש בא"ג | סה"כ לתשלום |
|--------------------------|-----------|-------------|--------------|-------------------|------------------|-------------|
| 767 | | 16/10/22 | 15/11/22 | 3,999.06 | 49.06 | 1,961.94 ₪ |
| פרטי חשבון עבור תאריכים: | | | | | | |

ק - 3 - 16254109

| סוג תעריף | סוג צריכה | קריאה קודמת | קריאה נוכחית | סה"כ צריכה בקוט"ש | מחיר לקוט"ש בא"ג | סה"כ לתשלום |
|--------------------------|-----------|-------------|--------------|-------------------|------------------|-------------|
| 767 | | 16/10/22 | 15/11/22 | 3,923.48 | 49.06 | 1,924.86 ₪ |
| פרטי חשבון עבור תאריכים: | | | | | | |

ר - 4 - 16254109

| סוג תעריף | סוג צריכה | קריאה קודמת | קריאה נוכחית | סה"כ צריכה בקוט"ש | מחיר לקוט"ש בא"ג | סה"כ לתשלום |
|--------------------------|-----------|-------------|--------------|-------------------|------------------|-------------|
| 767 | | 16/10/22 | 15/11/22 | 4,330.10 | 49.06 | 2,124.35 ₪ |
| פרטי חשבון עבור תאריכים: | | | | | | |

חיוני ראשי דיירים בניין 1 - 16254113 - A

| סוג תעריף | סוג צריכה | קריאה קודמת | קריאה נוכחית | סה"כ צריכה בקוט"ש | מחיר לקוט"ש בא"ג | סה"כ לתשלום |
|--------------------------|-----------|-------------|--------------|-------------------|------------------|-------------|
| 767 | | 16/10/22 | 15/11/22 | 6,721.55 | 49.06 | 3,297.59 ₪ |
| פרטי חשבון עבור תאריכים: | | | | | | |

חיוני שמור - 2 - 16254113

| סוג תעריף | סוג צריכה | קריאה קודמת | קריאה נוכחית | סה"כ צריכה בקוט"ש | מחיר לקוט"ש בא"ג | סה"כ לתשלום |
|--------------------------|-----------|-------------|--------------|-------------------|------------------|-------------|
| 767 | | 16/10/22 | 15/11/22 | 0.00 | 49.06 | 0.00 ₪ |
| פרטי חשבון עבור תאריכים: | | | | | | |



חיוני שמור - 3 - 16254113

| סוג תעריף | סוג צריכה | קריאה קודמת | קריאה נוכחית | סה"כ צריכה בקוט"ש | מחיר לקוט"ש בא"ג | סה"כ לתשלום |
|--------------------------|-----------|-------------|--------------|-------------------|------------------|-------------|
| | | 16/10/22 | 15/11/22 | | | |
| פרטי חשבון עבור תאריכים: | | | | | | |
| 767 | | 6,809.07 | 6,896.96 | 87.89 | 49.06 | 43.12 ₪ |

חיוני שמור-יש צריכות - 4 - 16254113

| סוג תעריף | סוג צריכה | קריאה קודמת | קריאה נוכחית | סה"כ צריכה בקוט"ש | מחיר לקוט"ש בא"ג | סה"כ לתשלום |
|--------------------------|-----------|-------------|--------------|-------------------|------------------|-------------|
| | | 16/10/22 | 15/11/22 | | | |
| פרטי חשבון עבור תאריכים: | | | | | | |
| 767 | | 167,620.80 | 168,154.20 | 533.40 | 49.06 | 261.69 ₪ |

א - 1 - 16254114

| סוג תעריף | סוג צריכה | קריאה קודמת | קריאה נוכחית | סה"כ צריכה בקוט"ש | מחיר לקוט"ש בא"ג | סה"כ לתשלום |
|--------------------------|-----------|-------------|--------------|-------------------|------------------|-------------|
| | | 16/10/22 | 15/11/22 | | | |
| פרטי חשבון עבור תאריכים: | | | | | | |
| 767 | | 3,127.90 | 3,141.10 | 13.20 | 49.06 | 6.48 ₪ |

ב - 2 - 16254114

| סוג תעריף | סוג צריכה | קריאה קודמת | קריאה נוכחית | סה"כ צריכה בקוט"ש | מחיר לקוט"ש בא"ג | סה"כ לתשלום |
|--------------------------|-----------|-------------|--------------|-------------------|------------------|-------------|
| | | 16/10/22 | 15/11/22 | | | |
| פרטי חשבון עבור תאריכים: | | | | | | |
| 767 | | 853.10 | 866.80 | 13.70 | 49.06 | 6.72 ₪ |

ג - 3 - 16254114

| סוג תעריף | סוג צריכה | קריאה קודמת | קריאה נוכחית | סה"כ צריכה בקוט"ש | מחיר לקוט"ש בא"ג | סה"כ לתשלום |
|--------------------------|-----------|-------------|--------------|-------------------|------------------|-------------|
| | | 16/10/22 | 15/11/22 | | | |
| פרטי חשבון עבור תאריכים: | | | | | | |
| 767 | | 6,299.50 | 6,491.25 | 191.75 | 49.06 | 94.07 ₪ |

ד - 4 - 16254114

| סוג תעריף | סוג צריכה | קריאה קודמת | קריאה נוכחית | סה"כ צריכה בקוט"ש | מחיר לקוט"ש בא"ג | סה"כ לתשלום |
|--------------------------|-----------|-------------|--------------|-------------------|------------------|-------------|
| | | 16/10/22 | 15/11/22 | | | |
| פרטי חשבון עבור תאריכים: | | | | | | |
| 767 | | 0.00 | 0.00 | 0.00 | 49.06 | 0.00 ₪ |

א - 1 - 16254117

| סוג תעריף | סוג צריכה | קריאה קודמת | קריאה נוכחית | סה"כ צריכה בקוט"ש | מחיר לקוט"ש בא"ג | סה"כ לתשלום |
|--------------------------|-----------|-------------|--------------|-------------------|------------------|-------------|
| | | 16/10/22 | 15/11/22 | | | |
| פרטי חשבון עבור תאריכים: | | | | | | |
| 767 | | 50,104.90 | 51,232.90 | 1,128.00 | 49.06 | 553.40 ₪ |





16254117 - 2 - ב

| סוג תעריף | סוג צריכה | קריאה קודמת | קריאה נוכחית | סה"כ צריכה בקוט"ש | מחיר לקוט"ש בא"ג | סה"כ לתשלום |
|--------------------------|-----------|-------------|--------------|-------------------|------------------|-------------|
| 767 | | 16/10/22 | 15/11/22 | 7,393.12 | 49.06 | 3,627.06 ₪ |
| פרטי חשבון עבור תאריכים: | | | | | | |

16254117 - 3 - ג

| סוג תעריף | סוג צריכה | קריאה קודמת | קריאה נוכחית | סה"כ צריכה בקוט"ש | מחיר לקוט"ש בא"ג | סה"כ לתשלום |
|--------------------------|-----------|-------------|--------------|-------------------|------------------|-------------|
| 767 | | 16/10/22 | 15/11/22 | 0.00 | 49.06 | 0.00 ₪ |
| פרטי חשבון עבור תאריכים: | | | | | | |

16254117 - 4 - ד

| סוג תעריף | סוג צריכה | קריאה קודמת | קריאה נוכחית | סה"כ צריכה בקוט"ש | מחיר לקוט"ש בא"ג | סה"כ לתשלום |
|--------------------------|-----------|-------------|--------------|-------------------|------------------|-------------|
| 767 | | 16/10/22 | 15/11/22 | 0.00 | 49.06 | 0.00 ₪ |
| פרטי חשבון עבור תאריכים: | | | | | | |

16254118 - 1 - ה

| סוג תעריף | סוג צריכה | קריאה קודמת | קריאה נוכחית | סה"כ צריכה בקוט"ש | מחיר לקוט"ש בא"ג | סה"כ לתשלום |
|--------------------------|-----------|-------------|--------------|-------------------|------------------|-------------|
| 767 | | 16/10/22 | 15/11/22 | -6,001.90 | 49.06 | -2,944.53 ₪ |
| פרטי חשבון עבור תאריכים: | | | | | | |

16254118 - 2 - ו

| סוג תעריף | סוג צריכה | קריאה קודמת | קריאה נוכחית | סה"כ צריכה בקוט"ש | מחיר לקוט"ש בא"ג | סה"כ לתשלום |
|--------------------------|-----------|-------------|--------------|-------------------|------------------|-------------|
| 767 | | 16/10/22 | 15/11/22 | -15,072.10 | 49.06 | -7,394.37 ₪ |
| פרטי חשבון עבור תאריכים: | | | | | | |

16254118 - 3 - ז

| סוג תעריף | סוג צריכה | קריאה קודמת | קריאה נוכחית | סה"כ צריכה בקוט"ש | מחיר לקוט"ש בא"ג | סה"כ לתשלום |
|--------------------------|-----------|-------------|--------------|-------------------|------------------|-------------|
| 767 | | 16/10/22 | 15/11/22 | 4,377.40 | 49.06 | 2,147.55 ₪ |
| פרטי חשבון עבור תאריכים: | | | | | | |

16254118 - 4 - ח

| סוג תעריף | סוג צריכה | קריאה קודמת | קריאה נוכחית | סה"כ צריכה בקוט"ש | מחיר לקוט"ש בא"ג | סה"כ לתשלום |
|--------------------------|-----------|-------------|--------------|-------------------|------------------|-------------|
| 767 | | 16/10/22 | 15/11/22 | 3,479.65 | 49.06 | 1,707.12 ₪ |
| פרטי חשבון עבור תאריכים: | | | | | | |





ג - 1 - 16254122

| סוג תעריף | סוג צריכה | קריאה קודמת | קריאה נוכחית | סה"כ צריכה בקוט"ש | מחיר לקוט"ש בא"ג | סה"כ לתשלום |
|-----------|-----------|-------------|--------------|-------------------|------------------|-------------|
| | | 16/10/22 | 15/11/22 | 0.00 | 49.06 | 0.00 ₪ |
| 767 | | 0.00 | 0.00 | 0.00 | | |

ג - 2 - 16254122

| סוג תעריף | סוג צריכה | קריאה קודמת | קריאה נוכחית | סה"כ צריכה בקוט"ש | מחיר לקוט"ש בא"ג | סה"כ לתשלום |
|-----------|-----------|-------------|--------------|-------------------|------------------|-------------|
| | | 16/10/22 | 15/11/22 | 0.00 | 49.06 | 0.00 ₪ |
| 767 | | 0.00 | 0.00 | 0.00 | | |

ג - 3 - 16254122

| סוג תעריף | סוג צריכה | קריאה קודמת | קריאה נוכחית | סה"כ צריכה בקוט"ש | מחיר לקוט"ש בא"ג | סה"כ לתשלום |
|-----------|-----------|-------------|--------------|-------------------|------------------|-------------|
| | | 16/10/22 | 15/11/22 | 0.00 | 49.06 | 0.00 ₪ |
| 767 | | 0.00 | 0.00 | 0.00 | | |

ד - 4 - 16254122

| סוג תעריף | סוג צריכה | קריאה קודמת | קריאה נוכחית | סה"כ צריכה בקוט"ש | מחיר לקוט"ש בא"ג | סה"כ לתשלום |
|-----------|-----------|-------------|--------------|-------------------|------------------|-------------|
| | | 16/10/22 | 15/11/22 | 0.00 | 49.06 | 0.00 ₪ |
| 767 | | 0.00 | 0.00 | 0.00 | | |

פאזה T תאורת מסעות לוח 17053341 - 2 - 16254129

| סוג תעריף | סוג צריכה | קריאה קודמת | קריאה נוכחית | סה"כ צריכה בקוט"ש | מחיר לקוט"ש בא"ג | סה"כ לתשלום |
|-----------|-----------|-------------|--------------|-------------------|------------------|-------------|
| | | 16/10/22 | 15/11/22 | 146.70 | 49.06 | 71.97 ₪ |
| 767 | | 16,345.15 | 16,491.85 | | | |

פאזה R תאורת מסעות לוח 17053340 - 3 - 16254129

| סוג תעריף | סוג צריכה | קריאה קודמת | קריאה נוכחית | סה"כ צריכה בקוט"ש | מחיר לקוט"ש בא"ג | סה"כ לתשלום |
|-----------|-----------|-------------|--------------|-------------------|------------------|-------------|
| | | 16/10/22 | 15/11/22 | 311.65 | 49.06 | 152.90 ₪ |
| 767 | | 21,226.80 | 21,538.45 | | | |

פאזה S בית לקשיש-לוח 17053340 - 4 - 16254129

| סוג תעריף | סוג צריכה | קריאה קודמת | קריאה נוכחית | סה"כ צריכה בקוט"ש | מחיר לקוט"ש בא"ג | סה"כ לתשלום |
|-----------|-----------|-------------|--------------|-------------------|------------------|-------------|
| | | 16/10/22 | 15/11/22 | 625.25 | 49.06 | 306.75 ₪ |
| 767 | | 31,330.75 | 31,956.00 | | | |





מפסק ראשי חיוני שנאי 2- מחוברים משננים מלופפים 1*3 - 16254140 - 50/0.1A

| סוג תעריף | סוג צריכה | קריאה קודמת | קריאה נוכחית | סה"כ צריכה בקוט"ש | מחיר לקוט"ש בא"ג | סה"כ לתשלום |
|-----------|-----------|--------------|--------------|-------------------|------------------|-------------|
| | | 16/10/22 | 15/11/22 | | | |
| 767 | | 2,556,196.80 | 2,622,435.20 | 66,238.40 | 49.06 | 32,496.56 ₪ |

לוח חדרי חוגים - 4 - 16254140

| סוג תעריף | סוג צריכה | קריאה קודמת | קריאה נוכחית | סה"כ צריכה בקוט"ש | מחיר לקוט"ש בא"ג | סה"כ לתשלום |
|-----------|-----------|-------------|--------------|-------------------|------------------|-------------|
| | | 16/10/22 | 15/11/22 | | | |
| 767 | | 205,514.45 | 208,730.75 | 3,216.30 | 49.06 | 1,577.92 ₪ |

ס - 1 - 16254192

| סוג תעריף | סוג צריכה | קריאה קודמת | קריאה נוכחית | סה"כ צריכה בקוט"ש | מחיר לקוט"ש בא"ג | סה"כ לתשלום |
|-----------|-----------|-------------|--------------|-------------------|------------------|-------------|
| | | 16/10/22 | 15/11/22 | | | |
| 767 | | 0.35 | 0.35 | 0.00 | 49.06 | 0.00 ₪ |

ע - 2 - 16254192

| סוג תעריף | סוג צריכה | קריאה קודמת | קריאה נוכחית | סה"כ צריכה בקוט"ש | מחיר לקוט"ש בא"ג | סה"כ לתשלום |
|-----------|-----------|-------------|--------------|-------------------|------------------|-------------|
| | | 16/10/22 | 15/11/22 | | | |
| 767 | | 0.00 | 0.00 | 0.00 | 49.06 | 0.00 ₪ |

פ - 3 - 16254192

| סוג תעריף | סוג צריכה | קריאה קודמת | קריאה נוכחית | סה"כ צריכה בקוט"ש | מחיר לקוט"ש בא"ג | סה"כ לתשלום |
|-----------|-----------|-------------|--------------|-------------------|------------------|-------------|
| | | 16/10/22 | 15/11/22 | | | |
| 767 | | 0.00 | 0.00 | 0.00 | 49.06 | 0.00 ₪ |

צ - 4 - 16254192

| סוג תעריף | סוג צריכה | קריאה קודמת | קריאה נוכחית | סה"כ צריכה בקוט"ש | מחיר לקוט"ש בא"ג | סה"כ לתשלום |
|-----------|-----------|-------------|--------------|-------------------|------------------|-------------|
| | | 16/10/22 | 15/11/22 | | | |
| 767 | | 0.00 | 0.00 | 0.00 | 49.06 | 0.00 ₪ |

ב - 4 - 16254195

| סוג תעריף | סוג צריכה | קריאה קודמת | קריאה נוכחית | סה"כ צריכה בקוט"ש | מחיר לקוט"ש בא"ג | סה"כ לתשלום |
|-----------|-----------|-------------|--------------|-------------------|------------------|-------------|
| | | 16/10/22 | 15/11/22 | | | |
| 767 | | 0.00 | 0.00 | 0.00 | 49.06 | 0.00 ₪ |





16254245 - 4 - פ

| סוג תעריף | סוג צריכה | קריאה קודמת | קריאה נוכחית | סה"כ צריכה בקוט"ש | מחיר לקוט"ש בא"ג | סה"כ לתשלום |
|-----------|-----------|-------------|--------------|-------------------|------------------|-------------|
| | | 16/10/22 | 15/11/22 | 0.00 | 49.06 | 0.00 ₪ |
| 767 | | | | | | |

16254250 - 1 - נ

| סוג תעריף | סוג צריכה | קריאה קודמת | קריאה נוכחית | סה"כ צריכה בקוט"ש | מחיר לקוט"ש בא"ג | סה"כ לתשלום |
|-----------|-----------|-------------|--------------|-------------------|------------------|-------------|
| | | 16/10/22 | 15/11/22 | 10.40 | 49.06 | 5.10 ₪ |
| 767 | | | | | | |

16254250 - 2 - נ

| סוג תעריף | סוג צריכה | קריאה קודמת | קריאה נוכחית | סה"כ צריכה בקוט"ש | מחיר לקוט"ש בא"ג | סה"כ לתשלום |
|-----------|-----------|-------------|--------------|-------------------|------------------|-------------|
| | | 16/10/22 | 15/11/22 | 32.40 | 49.06 | 15.90 ₪ |
| 767 | | | | | | |

16254250 - 3 - ס

| סוג תעריף | סוג צריכה | קריאה קודמת | קריאה נוכחית | סה"כ צריכה בקוט"ש | מחיר לקוט"ש בא"ג | סה"כ לתשלום |
|-----------|-----------|-------------|--------------|-------------------|------------------|-------------|
| | | 16/10/22 | 15/11/22 | 12.90 | 49.06 | 6.33 ₪ |
| 767 | | | | | | |

16254250 - 4 - ע

| סוג תעריף | סוג צריכה | קריאה קודמת | קריאה נוכחית | סה"כ צריכה בקוט"ש | מחיר לקוט"ש בא"ג | סה"כ לתשלום |
|-----------|-----------|-------------|--------------|-------------------|------------------|-------------|
| | | 16/10/22 | 15/11/22 | 0.00 | 49.06 | 0.00 ₪ |
| 767 | | | | | | |

16254978 - 1 - א

| סוג תעריף | סוג צריכה | קריאה קודמת | קריאה נוכחית | סה"כ צריכה בקוט"ש | מחיר לקוט"ש בא"ג | סה"כ לתשלום |
|-----------|-----------|-------------|--------------|-------------------|------------------|-------------|
| | | 16/10/22 | 15/11/22 | 0.00 | 49.06 | 0.00 ₪ |
| 767 | | | | | | |

16254978 - 2 - ב

| סוג תעריף | סוג צריכה | קריאה קודמת | קריאה נוכחית | סה"כ צריכה בקוט"ש | מחיר לקוט"ש בא"ג | סה"כ לתשלום |
|-----------|-----------|-------------|--------------|-------------------|------------------|-------------|
| | | 16/10/22 | 15/11/22 | 0.00 | 49.06 | 0.00 ₪ |
| 767 | | | | | | |





ג - 3 - 16254978

| סוג תעריף | סוג צריכה | קריאה קודמת | קריאה נוכחית | סה"כ צריכה בקוט"ש | מחיר לקוט"ש בא"ג | סה"כ לתשלום |
|-----------|-----------|-------------|--------------|-------------------|------------------|-------------|
| | | 16/10/22 | 15/11/22 | 0.00 | 49.06 | 0.00 ₪ |
| 767 | | | | | | |

ד - 4 - 16254978

| סוג תעריף | סוג צריכה | קריאה קודמת | קריאה נוכחית | סה"כ צריכה בקוט"ש | מחיר לקוט"ש בא"ג | סה"כ לתשלום |
|-----------|-----------|-------------|--------------|-------------------|------------------|-------------|
| | | 16/10/22 | 15/11/22 | 0.00 | 49.06 | 0.00 ₪ |
| 767 | | | | | | |

ראשי לוח לוח ראשי בלתי חיוני בנין 1 - 16254980 - C

| סוג תעריף | סוג צריכה | קריאה קודמת | קריאה נוכחית | סה"כ צריכה בקוט"ש | מחיר לקוט"ש בא"ג | סה"כ לתשלום |
|-----------|-----------|-------------|--------------|-------------------|------------------|-------------|
| | | 16/10/22 | 15/11/22 | 202,974.40 | 49.06 | 2,369.79 ₪ |
| 767 | | | | | | |

קומת קרקע לוח ראשי בלתי חיוני בנין 2 - 16254980 - C

| סוג תעריף | סוג צריכה | קריאה קודמת | קריאה נוכחית | סה"כ צריכה בקוט"ש | מחיר לקוט"ש בא"ג | סה"כ לתשלום |
|-----------|-----------|-------------|--------------|-------------------|------------------|-------------|
| | | 16/10/22 | 15/11/22 | 72,830.72 | 49.06 | 1,348.72 ₪ |
| 767 | | | | | | |

קומה א לוח ראשי בלתי חיוני בנין 3 - 16254980 - C

| סוג תעריף | סוג צריכה | קריאה קודמת | קריאה נוכחית | סה"כ צריכה בקוט"ש | מחיר לקוט"ש בא"ג | סה"כ לתשלום |
|-----------|-----------|-------------|--------------|-------------------|------------------|-------------|
| | | 16/10/22 | 15/11/22 | 94,830.72 | 49.06 | 796.50 ₪ |
| 767 | | | | | | |

קומה ב לוח ראשי בלתי חיוני בנין 4 - 16254980 - C

| סוג תעריף | סוג צריכה | קריאה קודמת | קריאה נוכחית | סה"כ צריכה בקוט"ש | מחיר לקוט"ש בא"ג | סה"כ לתשלום |
|-----------|-----------|-------------|--------------|-------------------|------------------|-------------|
| | | 16/10/22 | 15/11/22 | 40,291.36 | 49.06 | 240.20 ₪ |
| 767 | | | | | | |

סה"כ לדירה:

| שיא ביקוש | סה"כ |
|-----------|--------------|
| 126.50 | 736,482.74 |
| | 361,318.43 ₪ |





| | |
|--------------|-------------|
| 21.31 ₪ | תשלום קבוע |
| 361,339.74 ₪ | סה"כ |
| 61,427.76 ₪ | מע"מ 17.00% |
| 422,767.50 ₪ | כולל מע"מ |
| סה"כ לתשלום | |

התפלגות חיוב בש"ח לפי תעו"ז

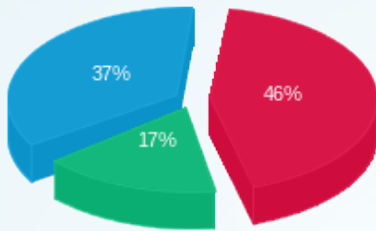

- פסגה (ש"ח 166,220.54)
- גבע (ש"ח 61,809.06)
- שפל (ש"ח 133,288.83)

הסטוריית צריכה בקוט"ש

