



16/11/22 תאריך הפקה:
 31/10/22 תאריך קריאה נוכחית:
 29/09/22 תאריך קריאה קודמת:

שם דייר: אגודת בית יעקב
 שם אתר: שותפות עקיבא - בני ברק

לקוח/ה נכבד/ה, אנו מתכבדים להגיש את חישוב צריכת החשמל לתקופה 29/09/22 - 31/10/22:

ביה"ס - 1 - 00021216 (0x0)

סוג תעריף	סוג צריכה	קריאה קודמת	קריאה נוכחית	סה"כ צריכה בקוט"ש	מחיר לקוט"ש בא"ג	סה"כ לתשלום
פרטי חשבון עבור תאריכים:						
		29/09/22	31/10/22			
777	פסגה	651,544.52	657,260.53	5,716.01	49.77	2,844.86 ₪
778	גבע	214,525.99	216,772.20	2,246.20	41.06	922.29 ₪
779	שפל	458,045.75	461,365.61	3,319.86	33.83	1,123.11 ₪

ביה"ס - 3 - 00021216 (0x0)

סוג תעריף	סוג צריכה	קריאה קודמת	קריאה נוכחית	סה"כ צריכה בקוט"ש	מחיר לקוט"ש בא"ג	סה"כ לתשלום
פרטי חשבון עבור תאריכים:						
		29/09/22	31/10/22			
777	פסגה	125,780.72	126,694.08	913.36	49.77	454.58 ₪
778	גבע	34,971.90	35,341.59	369.69	41.06	151.79 ₪
779	שפל	66,092.81	66,881.58	788.77	33.83	266.84 ₪

אופטיקה - 6 - 00021216 (0x0)

סוג תעריף	סוג צריכה	קריאה קודמת	קריאה נוכחית	סה"כ צריכה בקוט"ש	מחיר לקוט"ש בא"ג	סה"כ לתשלום
פרטי חשבון עבור תאריכים:						
		29/09/22	31/10/22			
777	פסגה	47,873.48	48,361.64	-488.15	49.77	-242.95 ₪
778	גבע	12,325.90	12,417.13	-91.23	41.06	-37.46 ₪
779	שפל	27,105.63	27,256.63	-150.99	33.83	-51.08 ₪

ציבורי

סוג תעריף	סוג צריכה	קריאה קודמת	קריאה נוכחית	סה"כ צריכה בקוט"ש	מחיר לקוט"ש בא"ג	סה"כ לתשלום
פרטי חשבון עבור תאריכים:						
		29/09/22	31/10/22			
777	פסגה			2,328.322	49.77	1,158.81 ₪
778	גבע			725.512	41.06	297.90 ₪
779	שפל			1,067.018	33.83	360.97 ₪





בגין הוצאות תפעול

סה"כ לתשלום	הערה
₪ 362.48	בגין הוצאות תפעול

סה"כ לדייר:

פסגה	גבע	שפל	סה"כ	שיא ביקוש
8,469.54	3,250.17	5,024.66	16,744.37	61.22
₪ 4,215.29	₪ 1,334.52	₪ 1,699.84	₪ 7,612.13	

סה"כ צריכה

סה"כ לתשלום

₪ 214.45	תשלום קבוע	
₪ 0.00	תשלום עבור גודל חיבור ב KVA (0x0)	
₪ 7,826.58	סה"כ לתשלום	לא כולל מע"מ





16/11/22 תאריך הפקה:
 31/10/22 תאריך קריאה נוכחית:
 29/09/22 תאריך קריאה קודמת:

שם דייר: אופטיקה
 שם אתר: שותפות עקיבא - בני ברק

לקוח/ה נכבד/ה, אנו מתכבדים להגיש את חישוב צריכת החשמל לתקופה 29/09/22 - 31/10/22:

אופטיקה - 6 - 00021216 (0x0)

סוג תעריף	סוג צריכה	קריאה קודמת	קריאה נוכחית	סה"כ צריכה בקוט"ש	מחיר לקוט"ש בא"ג	סה"כ לתשלום
פרטי חשבון עבור תאריכים:						
777	פסגה	29/09/22	31/10/22	488.15	49.77	242.95 ₪
778	גבע	12,325.90	12,417.13	91.23	41.06	37.46 ₪
779	שפל	27,105.63	27,256.63	150.99	33.83	51.08 ₪

בגין הוצאות תפעול

הערה	סה"כ לתשלום
בגין הוצאות תפעול	16.57 ₪

סה"כ לדייר:

פסגה	גבע	שפל	סה"כ	שיא ביקוש
488.15	91.23	150.99	730.38	5.48
242.95 ₪	37.46 ₪	51.08 ₪	348.07 ₪	

סה"כ צריכה
 סה"כ לתשלום

214.45 ₪	תשלום קבוע	
0.00 ₪	תשלום עבור גודל חיבור בKVA (0x0)	
562.52 ₪	סה"כ לתשלום	לא כולל מע"מ

התפלגות חיוב בש"ח לפי תעו"ז

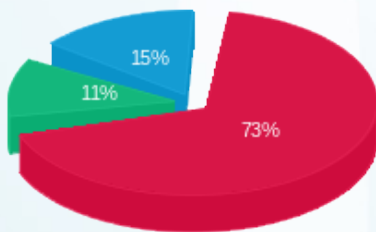

פסגה (242.95 ₪) 73%
 גבע (37.46 ₪) 11%
 שפל (51.08 ₪) 15%

הסטוריית צריכה בקוט"ש

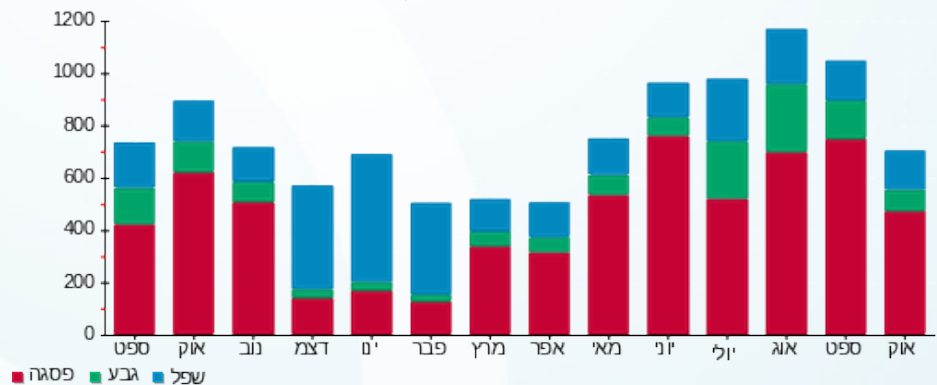



16/11/22 תאריך הפקה:
 31/10/22 תאריך קריאה נוכחית:
 29/09/22 תאריך קריאה קודמת:

שם דייר: גלית פרידמן - גולברי (ק. קרקע)
 שם אתר: שותפות עקיבא - בני ברק

לקוח/ה נכבד/ה, אנו מתכבדים להגיש את חישוב צריכת החשמל לתקופה 29/09/22 - 31/10/22:

גלית פרידמן - גולברי (ק. קרקע) - 4 - (0x0)00021216

סה"כ לתשלום	מחיר לקוט"ש בא"ג	סה"כ צריכה בקוט"ש	קריאה נוכחית	קריאה קודמת	סוג צריכה	סוג תעריף
			31/10/22	29/09/22	פרטי חשבון עבור תאריכים:	
1,430.34 ₪	49.77	2,873.89	439,301.36	436,427.47	פסגה	777
507.73 ₪	41.06	1,236.56	141,684.79	140,448.23	גבע	778
500.35 ₪	33.83	1,479.02	271,387.11	269,908.09	שפל	779

בגין הוצאות תפעול

סה"כ לתשלום	הערה
121.92 ₪	בגין הוצאות תפעול

סה"כ לדייר:

שיא ביקוש	סה"כ	שפל	גבע	פסגה	סה"כ צריכה
24.05	5,589.48	1,479.02	1,236.56	2,873.89	סה"כ לתשלום
	2,560.34 ₪	500.35 ₪	507.73 ₪	1,430.34 ₪	

214.45 ₪	תשלום קבוע	
0.00 ₪	תשלום עבור גודל חיבור בKVA (0x0)	
2,774.79 ₪	סה"כ לתשלום	לא כולל מע"מ

התפלגות חיוב בש"ח לפי תעו"ז

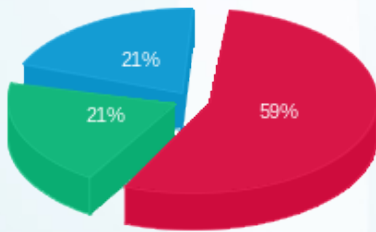

■ פסגה (1,430.34 ₪)
 ■ גבע (507.73 ₪)
 ■ שפל (500.35 ₪)

הסטוריית צריכה בקוט"ש

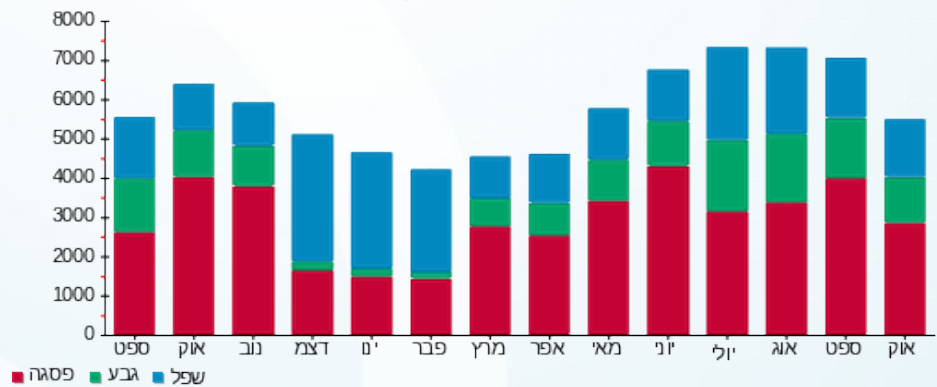



16/11/22 תאריך הפקה:
 31/10/22 תאריך קריאה נוכחית:
 29/09/22 תאריך קריאה קודמת:

שם דייר: ראשי
 שם אתר: שותפות עקיבא - בני ברק

לקוח/ה נכבד/ה, אנו מתכבדים להגיש את חישוב צריכת החשמל לתקופה 29/09/22 - 31/10/22:

ראשי - 5 - 00021216 (0x0)

סוג תעריף	סוג צריכה	קריאה קודמת	קריאה נוכחית	סה"כ צריכה בקוט"ש	מחיר לקוט"ש בא"ג	סה"כ לתשלום
		29/09/22	31/10/22			
777	פסגה	1,371,233.14	1,383,064.73	11,831.58	49.77	5,888.58 ₪
778	גבע	445,368.33	449,946.30	4,577.97	41.06	1,879.71 ₪
779	שפל	927,622.78	934,277.45	6,654.67	33.83	2,251.28 ₪

סה"כ לדייר:

פסגה	גבע	שפל	סה"כ	שיא ביקוש
11,831.58	4,577.97	6,654.67	23,064.22	101.63
5,888.58 ₪	1,879.71 ₪	2,251.28 ₪	10,019.57 ₪	

סה"כ צריכה
 סה"כ לתשלום

0.00 ₪	תשלום קבוע	
0.00 ₪	תשלום עבור גודל חיבור בKVA (0x0)	
10,019.57 ₪	סה"כ לתשלום	לא כולל מע"מ

התפלגות חיוב בש"ח לפי תעו"ז

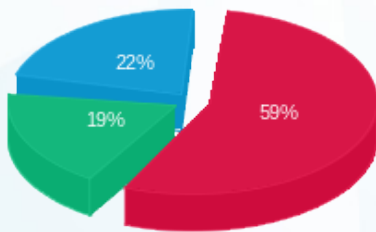

פסגה (5,888.58 ₪) 19%
 גבע (1,879.71 ₪) 22%
 שפל (2,251.28 ₪) 59%

הסטוריית צריכה בקוט"ש

