



23/11/22 תאריך הפקה:  
 31/10/22 תאריך קריאה נוכחית:  
 01/10/22 תאריך קריאה קודמת:

**שם דייר:** \*נובה מא חריג  
**שם אתר:** אפריקה ישראל בניין 22

**לקוח/ה נכבד/ה, אנו מתכבדים להגיש את חישוב צריכת החשמל לתקופה 01/10/22 - 31/10/22:**
**מ"א צילר 3 - לחלוקה 4 - (0x0)21055537**

סוג תעריף	סוג צריכה	קריאה קודמת	קריאה נוכחית	סה"כ צריכה בקוט"ש	מחיר לקוט"ש בא"ג	סה"כ לתשלום
			31/10/22	01/10/22	פרטי חשבון עבור תאריכים:	
777	פסגה	0.00	1,890.30	1,890.30	49.77	940.80 ₪
778	גבע	0.00	5,800.50	5,800.50	41.06	2,381.69 ₪
779	שפל	0.00	14,296.80	14,296.80	33.83	4,836.61 ₪

**מ"א - לחלוקה חדש - 2 - (0x0)21055538**

סוג תעריף	סוג צריכה	קריאה קודמת	קריאה נוכחית	סה"כ צריכה בקוט"ש	מחיר לקוט"ש בא"ג	סה"כ לתשלום
			31/10/22	01/10/22	פרטי חשבון עבור תאריכים:	
777	פסגה	0.00	4,098.00	4,098.00	49.77	2,039.57 ₪
778	גבע	0.00	13,622.40	13,622.40	41.06	5,593.36 ₪
779	שפל	0.00	28,321.20	28,321.20	33.83	9,581.06 ₪

**צילר 4 - 4 - (0x0)21055543**

סוג תעריף	סוג צריכה	קריאה קודמת	קריאה נוכחית	סה"כ צריכה בקוט"ש	מחיר לקוט"ש בא"ג	סה"כ לתשלום
			31/10/22	01/10/22	פרטי חשבון עבור תאריכים:	
777	פסגה	0.00	5,024.10	5,024.10	49.77	2,500.49 ₪
778	גבע	0.00	17,158.50	17,158.50	41.06	7,045.28 ₪
779	שפל	0.00	42,168.90	42,168.90	33.83	14,265.74 ₪

**סה"כ לדייר:**

פסגה	גבע	שפל	סה"כ	שיא ביקוש
11,012.40	36,581.40	84,786.90	132,380.70	
5,480.87 ₪	15,020.32 ₪	28,683.41 ₪	49,184.60 ₪	
				<b>סה"כ צריכה</b>
				<b>סה"כ לתשלום</b>

214.45 ₪	<b>תשלום קבוע</b>	נובה מכשירי מדידה בע"מ
0.00 ₪	<b>תשלום עבור גודל חיבור בKVA (0x0)</b>	
49,399.05 ₪	<b>סה"כ לתשלום</b>	<b>לא כולל מע"מ</b>





M4U SQL 1383047

התפלגות חיוב בש"ח לפי תעו"ז

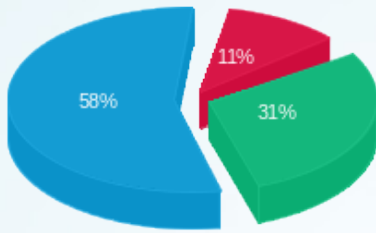

פסגה (5,480.87 ₪)  
 גבע (15,020.32 ₪)  
 שפל (28,683.41 ₪)

הסטוריית צריכה בקוט"ש

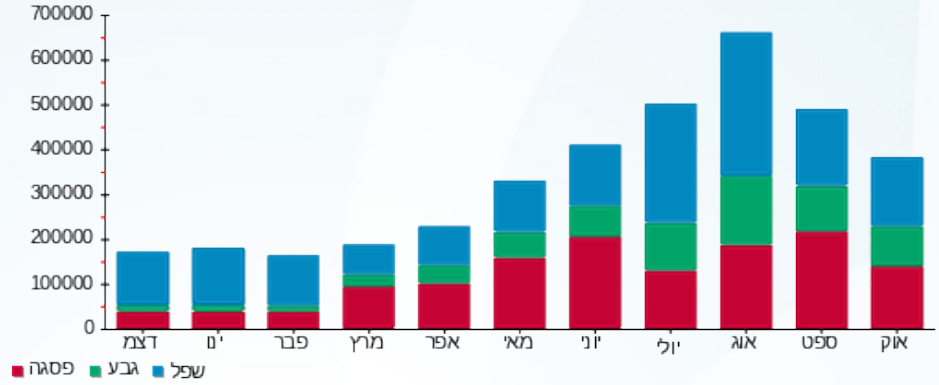



23/11/22 תאריך הפקדה:  
 31/10/22 תאריך קריאה נוכחית:  
 01/10/22 תאריך קריאה קודמת:

שם דייר: אפלייד חדש ק.3  
 שם אתר: אפריקה ישראל בנין 22

לקוח/ה נכבד/ה, אנו מתכבדים להגיש את חישוב צריכת החשמל לתקופה 01/10/22 - 31/10/22:

אפלייד חדש ק.3 - 4 - 20065587(0x0)

סוג תעריף	סוג צריכה	קריאה קודמת	קריאה נוכחית	סה"כ צריכה בקוט"ש	מחיר לקוט"ש בא"ג	סה"כ לתשלום
			31/10/22	01/10/22	פרטי חשבון עבור תאריכים:	
777	פסגה	37,632.40	41,476.80	3,844.40	49.77	1,913.36 ₪
778	גבע	16,143.60	18,209.60	2,066.00	41.06	848.30 ₪
779	שפל	51,433.60	55,844.40	4,410.80	33.83	1,492.17 ₪

מא שעות רגילות

סוג תעריף	סוג צריכה	קריאה קודמת	קריאה נוכחית	סה"כ צריכה בקוט"ש	מחיר לקוט"ש בא"ג	סה"כ לתשלום
			31/10/22	01/10/22	פרטי חשבון עבור תאריכים:	
777	פסגה			4,041.761	49.77	2,011.58 ₪
778	גבע			924.347	41.06	379.54 ₪
779	שפל			547.455	33.83	185.20 ₪

ציבורי

סוג תעריף	סוג צריכה	קריאה קודמת	קריאה נוכחית	סה"כ צריכה בקוט"ש	מחיר לקוט"ש בא"ג	סה"כ לתשלום
			31/10/22	01/10/22	פרטי חשבון עבור תאריכים:	
777	פסגה			786.907	49.77	391.64 ₪
778	גבע			439.568	41.06	180.49 ₪
779	שפל			986.952	33.83	333.89 ₪

סה"כ לדייר:

פסגה	גבע	שפל	סה"כ	שיא ביקוש
8,673.07	3,429.92	5,945.21	18,048.19	27.68
₪ 4,316.59	₪ 1,408.32	₪ 2,011.26	₪ 7,736.17	

סה"כ צריכה  
 סה"כ לתשלום

אפלייד מטיראלס בע"מ	תשלום קבוע	214.45 ₪
	תשלום עבור גודל חיבור בKVA (0x0)	0.00 ₪
לא כולל מע"מ	סה"כ לתשלום	7,950.62 ₪





M4U SQL 1 375531

התפלגות חיוב בש"ח לפי תעו"ז

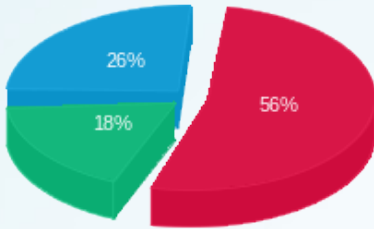

- פסגה (ש"ח 4,316.59)
- גבע (ש"ח 1,408.32)
- שפל (ש"ח 2,011.26)

הסטוריית צריכה בקוט"ש

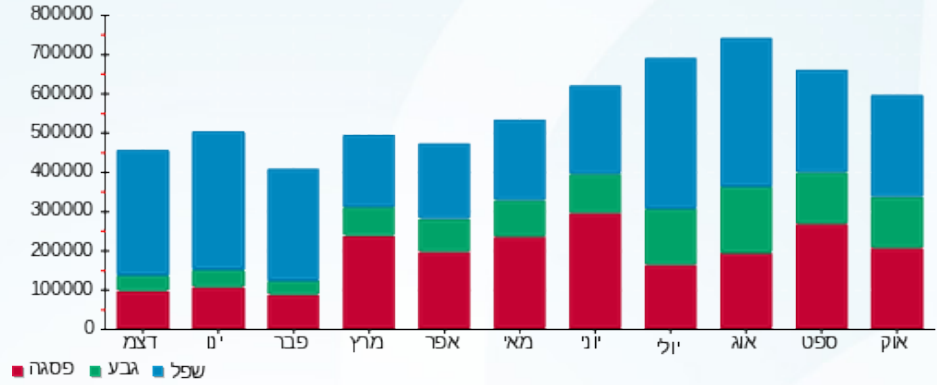

23/11/22 תאריך הפקה:  
 31/10/22 תאריך קריאה נוכחית:  
 01/10/22 תאריך קריאה קודמת:

שם דייר: אפריקה ישראל ציבורי (50%)  
 שם אתר: אפריקה ישראל בניין 22

**לקוח/ה נכבד/ה, אנו מתכבדים להגיש את חישוב צריכת החשמל לתקופה 01/10/22 - 31/10/22:**

**ציבורי 50% - 1 - 21055538**

סוג תעריף	סוג צריכה	קריאה קודמת	קריאה נוכחית	סה"כ צריכה בקוט"ש	מחיר לקוט"ש בא"ג	סה"כ לתשלום
		01/10/22	31/10/22	פרטי חשבון עבור תאריכים:		
777	פסגה	413,130.00	454,235.00	41,105.00	49.77	20,457.96 ₪
778	גבע	207,455.00	234,302.50	26,847.50	41.06	11,023.58 ₪
779	שפל	633,502.50	686,605.00	53,102.50	33.83	17,964.58 ₪

**ציבורי 50% - 1 - 21055540**

סוג תעריף	סוג צריכה	קריאה קודמת	קריאה נוכחית	סה"כ צריכה בקוט"ש	מחיר לקוט"ש בא"ג	סה"כ לתשלום
		01/10/22	31/10/22	פרטי חשבון עבור תאריכים:		
777	פסגה	482,625.00	539,462.50	56,837.50	49.77	28,288.02 ₪
778	גבע	248,207.50	285,807.50	37,600.00	41.06	15,438.56 ₪
779	שפל	788,382.50	865,985.00	77,602.50	33.83	26,252.93 ₪

**ציבורי 50% - 2 - 21055538**

סוג תעריף	סוג צריכה	קריאה קודמת	קריאה נוכחית	סה"כ צריכה בקוט"ש	מחיר לקוט"ש בא"ג	סה"כ לתשלום
		01/10/22	31/10/22	פרטי חשבון עבור תאריכים:		
777	פסגה	140,116.80	154,014.00	-13,897.20	49.77	-6,916.64 ₪
778	גבע	71,677.20	80,881.20	-9,204.00	41.06	-3,779.16 ₪
779	שפל	165,693.60	180,608.40	-14,914.80	33.83	-5,045.68 ₪

**ציבורי 50% - 3 - 21055538**

סוג תעריף	סוג צריכה	קריאה קודמת	קריאה נוכחית	סה"כ צריכה בקוט"ש	מחיר לקוט"ש בא"ג	סה"כ לתשלום
		01/10/22	31/10/22	פרטי חשבון עבור תאריכים:		
777	פסגה	92.95	92.95	0.00	49.77	0.00 ₪
778	גבע	37.85	37.85	0.00	41.06	0.00 ₪
779	שפל	89.50	89.50	0.00	33.83	0.00 ₪



**ציבורי 50% - 4 - 21055538**

סוג תעריף	סוג צריכה	קריאה קודמת	קריאה נוכחית	סה"כ צריכה בקוט"ש	מחיר לקוט"ש בא"ג	סה"כ לתשלום
		01/10/22	31/10/22	פרטי חשבון עבור תאריכים:		
777	פסגה	87,460.80	96,561.60	-9,100.80	49.77	₪ -4,529.47
778	גבע	44,535.00	50,268.60	-5,733.60	41.06	₪ -2,354.22
779	שפל	148,890.30	161,086.50	-12,196.20	33.83	₪ -4,125.97

**ציבורי 50% - 2 - 20065587**

סוג תעריף	סוג צריכה	קריאה קודמת	קריאה נוכחית	סה"כ צריכה בקוט"ש	מחיר לקוט"ש בא"ג	סה"כ לתשלום
		01/10/22	31/10/22	פרטי חשבון עבור תאריכים:		
777	פסגה	68,708.40	75,012.60	-6,304.20	49.77	₪ -3,137.60
778	גבע	30,808.20	34,724.70	-3,916.50	41.06	₪ -1,608.11
779	שפל	106,297.20	114,452.70	-8,155.50	33.83	₪ -2,759.01

**ציבורי 50% - 3 - 20065587**

סוג תעריף	סוג צריכה	קריאה קודמת	קריאה נוכחית	סה"כ צריכה בקוט"ש	מחיר לקוט"ש בא"ג	סה"כ לתשלום
		01/10/22	31/10/22	פרטי חשבון עבור תאריכים:		
777	פסגה	36,201.80	40,041.60	-3,839.80	49.77	₪ -1,911.07
778	גבע	19,376.00	22,192.60	-2,816.60	41.06	₪ -1,156.50
779	שפל	71,877.00	78,383.20	-6,506.20	33.83	₪ -2,201.05

**ציבורי 50% - 4 - 20065587**

סוג תעריף	סוג צריכה	קריאה קודמת	קריאה נוכחית	סה"כ צריכה בקוט"ש	מחיר לקוט"ש בא"ג	סה"כ לתשלום
		01/10/22	31/10/22	פרטי חשבון עבור תאריכים:		
777	פסגה	18,816.20	20,738.40	-1,922.20	49.77	₪ -956.68
778	גבע	8,071.80	9,104.80	-1,033.00	41.06	₪ -424.15
779	שפל	25,716.80	27,922.20	-2,205.40	33.83	₪ -746.09

**ציבורי 50% - 1 - 21055544**

סוג תעריף	סוג צריכה	קריאה קודמת	קריאה נוכחית	סה"כ צריכה בקוט"ש	מחיר לקוט"ש בא"ג	סה"כ לתשלום
		01/10/22	31/10/22	פרטי חשבון עבור תאריכים:		
777	פסגה	2,827.65	3,079.65	-252.00	49.77	₪ -125.42
778	גבע	1,473.75	1,657.05	-183.30	41.06	₪ -75.26
779	שפל	5,388.40	5,795.60	-407.20	33.83	₪ -137.76



**ציבורי 50% - 2 - 21055544**

סוג תעריף	סוג צריכה	קריאה קודמת	קריאה נוכחית	סה"כ צריכה בקוט"ש	מחיר לקוט"ש בא"ג	סה"כ לתשלום
פרטי חשבון עבור תאריכים:						
777	פסגה	01/10/22	31/10/22	-82.40	49.77	₪ -41.01
778	גבע	01/10/22	31/10/22	-49.10	41.06	₪ -20.16
779	שפל	01/10/22	31/10/22	-107.70	33.83	₪ -36.43

**ציבורי 50% - 3 - 21055544**

סוג תעריף	סוג צריכה	קריאה קודמת	קריאה נוכחית	סה"כ צריכה בקוט"ש	מחיר לקוט"ש בא"ג	סה"כ לתשלום
פרטי חשבון עבור תאריכים:						
777	פסגה	01/10/22	31/10/22	0.00	49.77	₪ 0.00
778	גבע	01/10/22	31/10/22	0.00	41.06	₪ 0.00
779	שפל	01/10/22	31/10/22	0.00	33.83	₪ 0.00

**ציבורי 50% - 4 - 21055544**

סוג תעריף	סוג צריכה	קריאה קודמת	קריאה נוכחית	סה"כ צריכה בקוט"ש	מחיר לקוט"ש בא"ג	סה"כ לתשלום
פרטי חשבון עבור תאריכים:						
777	פסגה	01/10/22	31/10/22	0.00	49.77	₪ 0.00
778	גבע	01/10/22	31/10/22	0.00	41.06	₪ 0.00
779	שפל	01/10/22	31/10/22	0.00	33.83	₪ 0.00

**ציבורי 50% - 1 - 21055539**

סוג תעריף	סוג צריכה	קריאה קודמת	קריאה נוכחית	סה"כ צריכה בקוט"ש	מחיר לקוט"ש בא"ג	סה"כ לתשלום
פרטי חשבון עבור תאריכים:						
777	פסגה	01/10/22	31/10/22	-283.60	49.77	₪ -141.15
778	גבע	01/10/22	31/10/22	-313.50	41.06	₪ -128.72
779	שפל	01/10/22	31/10/22	-959.50	33.83	₪ -324.60

**ציבורי 50% - 2 - 21055539**

סוג תעריף	סוג צריכה	קריאה קודמת	קריאה נוכחית	סה"כ צריכה בקוט"ש	מחיר לקוט"ש בא"ג	סה"כ לתשלום
פרטי חשבון עבור תאריכים:						
777	פסגה	01/10/22	31/10/22	-101.23	49.77	₪ -50.38
778	גבע	01/10/22	31/10/22	-72.68	41.06	₪ -29.84
779	שפל	01/10/22	31/10/22	-157.10	33.83	₪ -53.15



**ציבורי 50% - 2 - 21055540**

סוג תעריף	סוג צריכה	קריאה קודמת	קריאה נוכחית	סה"כ צריכה בקוט"ש	מחיר לקוט"ש בא"ג	סה"כ לתשלום
פרטי חשבון עבור תאריכים:			31/10/22	01/10/22		
777	פסגה	81,809.40	88,837.20	-7,027.80	49.77	₪ -3,497.74
778	גבע	39,652.20	44,155.80	-4,503.60	41.06	₪ -1,849.18
779	שפל	139,842.60	149,662.80	-9,820.20	33.83	₪ -3,322.17

**ציבורי 50% - 3 - 21055540**

סוג תעריף	סוג צריכה	קריאה קודמת	קריאה נוכחית	סה"כ צריכה בקוט"ש	מחיר לקוט"ש בא"ג	סה"כ לתשלום
פרטי חשבון עבור תאריכים:			31/10/22	01/10/22		
777	פסגה	85,902.60	96,596.10	-10,693.50	49.77	₪ -5,322.15
778	גבע	43,299.00	50,503.20	-7,204.20	41.06	₪ -2,958.04
779	שפל	154,005.30	170,193.90	-16,188.60	33.83	₪ -5,476.60

**ציבורי 50% - 1 - 21055537**

סוג תעריף	סוג צריכה	קריאה קודמת	קריאה נוכחית	סה"כ צריכה בקוט"ש	מחיר לקוט"ש בא"ג	סה"כ לתשלום
פרטי חשבון עבור תאריכים:			31/10/22	01/10/22		
777	פסגה	21,572.40	23,338.80	-1,766.40	49.77	₪ -879.14
778	גבע	8,565.40	9,519.40	-954.00	41.06	₪ -391.71
779	שפל	14,152.00	14,482.60	-330.60	33.83	₪ -111.84

**ציבורי 50% - 3 - 21055537**

סוג תעריף	סוג צריכה	קריאה קודמת	קריאה נוכחית	סה"כ צריכה בקוט"ש	מחיר לקוט"ש בא"ג	סה"כ לתשלום
פרטי חשבון עבור תאריכים:			31/10/22	01/10/22		
777	פסגה	2,068.85	2,103.20	-34.35	49.77	₪ -17.10
778	גבע	1,005.55	1,034.75	-29.20	41.06	₪ -11.99
779	שפל	3,706.55	3,765.80	-59.25	33.83	₪ -20.04

**ציבורי 50% - 4 - 21055537**

סוג תעריף	סוג צריכה	קריאה קודמת	קריאה נוכחית	סה"כ צריכה בקוט"ש	מחיר לקוט"ש בא"ג	סה"כ לתשלום
פרטי חשבון עבור תאריכים:			31/10/22	01/10/22		
777	פסגה	61,597.50	69,195.60	-7,598.10	49.77	₪ -3,781.57
778	גבע	31,301.10	35,899.20	-4,598.10	41.06	₪ -1,887.98
779	שפל	83,404.50	91,403.70	-7,999.20	33.83	₪ -2,706.13



**ציבורי 50% - 1 - 21055543**

סה"כ לתשלום	מחיר לקוט"ש בא"ג	סה"כ צריכה בקוט"ש	קריאה נוכחית	קריאה קודמת	סוג צריכה	סוג תעריף
			31/10/22	01/10/22	פרטי חשבון עבור תאריכים:	
0.00 ₪	49.77	0.00	264.90	264.90	פסגה	777
0.00 ₪	41.06	0.00	106.70	106.70	גבע	778
0.00 ₪	33.83	0.00	335.20	335.20	שפל	779

**ציבורי 50% - 2 - 21055543**

סה"כ לתשלום	מחיר לקוט"ש בא"ג	סה"כ צריכה בקוט"ש	קריאה נוכחית	קריאה קודמת	סוג צריכה	סוג תעריף
			31/10/22	01/10/22	פרטי חשבון עבור תאריכים:	
-469.73 ₪	49.77	-943.80	10,173.80	9,230.00	פסגה	777
-260.90 ₪	41.06	-635.40	5,248.40	4,613.00	גבע	778
-417.94 ₪	33.83	-1,235.40	15,501.20	14,265.80	שפל	779

**ציבורי 50% - 3 - 21055543**

סה"כ לתשלום	מחיר לקוט"ש בא"ג	סה"כ צריכה בקוט"ש	קריאה נוכחית	קריאה קודמת	סוג צריכה	סוג תעריף
			31/10/22	01/10/22	פרטי חשבון עבור תאריכים:	
0.00 ₪	49.77	0.00	0.00	0.00	פסגה	777
0.00 ₪	41.06	0.00	0.00	0.00	גבע	778
0.00 ₪	33.83	0.00	0.00	0.00	שפל	779

**ציבורי 50% - 2 - 21055537**

סה"כ לתשלום	מחיר לקוט"ש בא"ג	סה"כ צריכה בקוט"ש	קריאה נוכחית	קריאה קודמת	סוג צריכה	סוג תעריף
			31/10/22	01/10/22	פרטי חשבון עבור תאריכים:	
-221.92 ₪	49.77	-445.90	4,020.90	3,575.00	פסגה	777
-87.46 ₪	41.06	-213.00	1,813.50	1,600.50	גבע	778
-148.21 ₪	33.83	-438.10	3,915.40	3,477.30	שפל	779

**ציבורי 50% - 4 - 21055543**

סה"כ לתשלום	מחיר לקוט"ש בא"ג	סה"כ צריכה בקוט"ש	קריאה נוכחית	קריאה קודמת	סוג צריכה	סוג תעריף
			31/10/22	01/10/22	פרטי חשבון עבור תאריכים:	
-8,542.77 ₪	49.77	-17,164.50	131,907.30	114,742.80	פסגה	777
-4,870.17 ₪	41.06	-11,861.10	74,492.40	62,631.30	גבע	778
-7,958.44 ₪	33.83	-23,524.80	202,469.10	178,944.30	שפל	779





סה"כ לדירה:

פסגה	גבע	שפל	סה"כ	שיא ביקוש
16,484.73	11,126.63	25,499.25	53,110.60	701.00
₪ 8,204.45	₪ 4,568.59	₪ 8,626.40	₪ 21,399.44	

סה"כ צריכה

סה"כ לתשלום

214.45 ₪	תשלום קבוע	
21,613.89 ₪	סה"כ לתשלום	לא כולל מע"מ



M4U SQL 1 375568

התפלגות חיוב בש"ח לפי תעו"ז

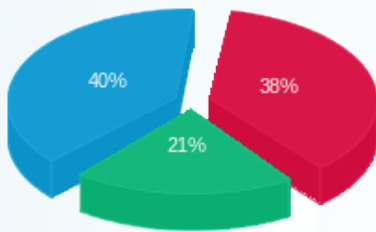

- פסגה (₪ 8,204.45) (red)
- גבע (₪ 4,568.59) (green)
- שפל (₪ 8,626.40) (blue)

הסטוריית צריכה בקוט"ש

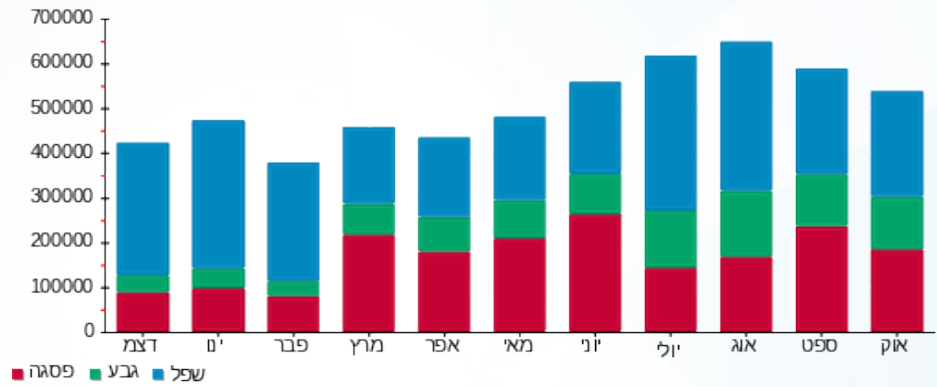



23/11/22 תאריך הפקה:  
 31/10/22 תאריך קריאה נוכחית:  
 01/10/22 תאריך קריאה קודמת:

שם דייר: אפריקה ישראל ק.1  
 שם אתר: אפריקה ישראל בניין 22

לקוח/ה נכבד/ה, אנו מתכבדים להגיש את חישוב צריכת החשמל לתקופה 01/10/22 - 31/10/22:

אפריקה ישראל ק.1 - 1 - 21055543(0x0)

סה"כ לתשלום	מחיר לקוט"ש בא"ג	סה"כ צריכה בקוט"ש	קריאה נוכחית	קריאה קודמת	סוג צריכה	סוג תעריף
			31/10/22	01/10/22	פרטי חשבון עבור תאריכים:	
0.00 ₪	49.77	0.00	529.80	529.80	פסגה	777
0.00 ₪	41.06	0.00	213.40	213.40	גבע	778
0.00 ₪	33.83	0.00	670.40	670.40	שפל	779

סה"כ לדייר:

שיא ביקוש	סה"כ	שפל	גבע	פסגה
262.14	0.00	0.00	0.00	0.00
	0.00 ₪	0.00 ₪	0.00 ₪	0.00 ₪

סה"כ צריכה  
 סה"כ לתשלום

214.45 ₪	<b>תשלום קבוע</b>	
0.00 ₪	<b>תשלום עבור גודל חיבור KVA (0x0)</b>	
214.45 ₪	<b>סה"כ לתשלום</b>	<b>לא כולל מע"מ</b>



M4U SQL 1 375548

התפלגות חיוב בש"ח לפי תעו"ז

פסגה (0.00 ₪)  
 גבע (0.00 ₪)  
 שפל (0.00 ₪)

הסטוריית צריכה בקוט"ש

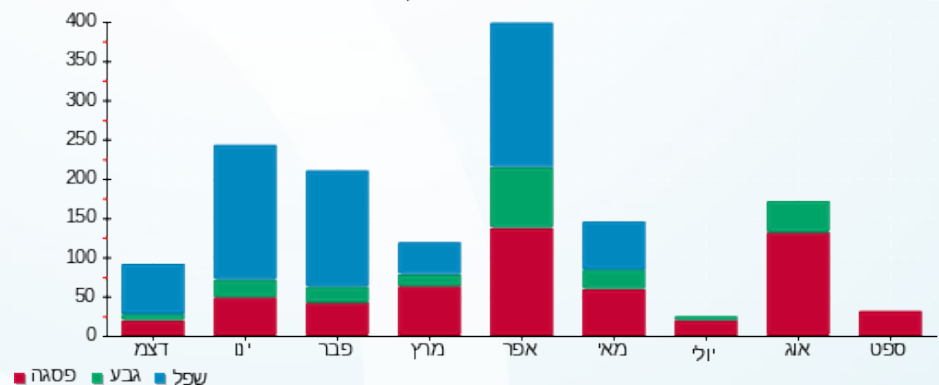



23/11/22 תאריך הפקה:  
 31/10/22 תאריך קריאה נוכחית:  
 01/10/22 תאריך קריאה קודמת:

שם דייר: אפריקה ישראל ק.1 חדש  
 שם אתר: אפריקה ישראל בנין 22

לקוח/ה נכבד/ה, אנו מתכבדים להגיש את חישוב צריכת החשמל לתקופה 01/10/22 - 31/10/22:

אפריקה ישראל ק.1 חדש - 3 - (0x0)21055538

סוג תעריף	סוג צריכה	קריאה קודמת	קריאה נוכחית	סה"כ צריכה בקוט"ש	מחיר לקוט"ש בא"ג	סה"כ לתשלום
			31/10/22	01/10/22	פרטי חשבון עבור תאריכים:	
777	פסגה	185.90	185.90	0.00	49.77	0.00 ₪
778	גבע	75.70	75.70	0.00	41.06	0.00 ₪
779	שפל	179.00	179.00	0.00	33.83	0.00 ₪

מא שעות רגילות

סוג תעריף	סוג צריכה	קריאה קודמת	קריאה נוכחית	סה"כ צריכה בקוט"ש	מחיר לקוט"ש בא"ג	סה"כ לתשלום
			31/10/22	01/10/22	פרטי חשבון עבור תאריכים:	
777	פסגה			1,384.434	49.77	689.03 ₪
778	גבע			316.619	41.06	130.00 ₪
779	שפל			187.521	33.83	63.44 ₪

סה"כ לדייר:

פסגה	גבע	שפל	סה"כ	שיא ביקוש
1,384.43	316.62	187.52	1,888.57	0.003
689.03 ₪	130.00 ₪	63.44 ₪	882.48 ₪	

סה"כ צריכה

סה"כ לתשלום

214.45 ₪	תשלום קבוע	
0.00 ₪	תשלום עבור גודל חיבור ב KVA (0x0)	
1,096.93 ₪	סה"כ לתשלום	לא כולל מע"מ



M4U SQL 1 375526





התפלגות חיוב בש"ח לפי תעו"ז

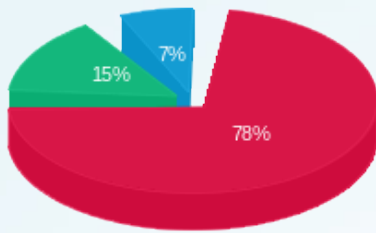

■ פסגה (689.03) ש"ח  
■ גבע (130.004) ש"ח  
■ שפל (63.44) ש"ח

הסטוריית צריכה בקוט"ש

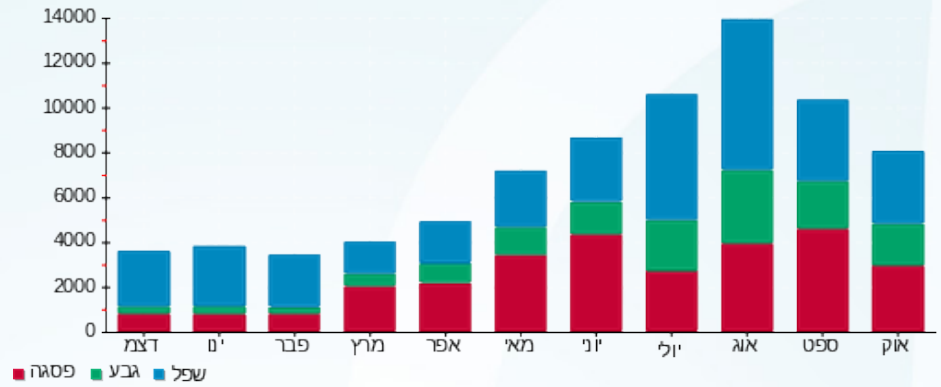



23/11/22 תאריך הפקה:  
 31/10/22 תאריך קריאה נוכחית:  
 01/10/22 תאריך קריאה קודמת:

**שם דייר:** ביומקס ק.ד.  
**שם אתר:** אפריקה ישראל בניין 22

**לקוח/ה נכבד/ה, אנו מתכבדים להגיש את חישוב צריכת החשמל לתקופה 01/10/22 - 31/10/22:**

**ביומקס ק.ד - 2 - 21055540(0x0)**

סוג תעריף	סוג צריכה	קריאה קודמת	קריאה נוכחית	סה"כ צריכה בקוט"ש	מחיר לקוט"ש בא"ג	סה"כ לתשלום
פרטי חשבון עבור תאריכים:						
		01/10/22	31/10/22			
777	פסגה	163,618.80	177,674.40	14,055.60	49.77	6,995.47 ₪
778	גבע	79,304.40	88,311.60	9,007.20	41.06	3,698.36 ₪
779	שפל	279,685.20	299,325.60	19,640.40	33.83	6,644.35 ₪

**מא שעות רגילות**

סוג תעריף	סוג צריכה	קריאה קודמת	קריאה נוכחית	סה"כ צריכה בקוט"ש	מחיר לקוט"ש בא"ג	סה"כ לתשלום
פרטי חשבון עבור תאריכים:						
		01/10/22	31/10/22			
777	פסגה			11,127.965	49.77	5,538.39 ₪
778	גבע			2,544.957	41.06	1,044.96 ₪
779	שפל			1,507.279	33.83	509.91 ₪

**מיזוג אוויר**

סוג תעריף	סוג צריכה	קריאה קודמת	קריאה נוכחית	סה"כ צריכה בקוט"ש	מחיר לקוט"ש בא"ג	סה"כ לתשלום
פרטי חשבון עבור תאריכים:						
		01/10/22	31/10/22			
777	פסגה			1,054.879	49.77	525.01 ₪
778	גבע			575.959	41.06	236.49 ₪
779	שפל			228.374	33.83	77.26 ₪

**ציבורי**

סוג תעריף	סוג צריכה	קריאה קודמת	קריאה נוכחית	סה"כ צריכה בקוט"ש	מחיר לקוט"ש בא"ג	סה"כ לתשלום
פרטי חשבון עבור תאריכים:						
		01/10/22	31/10/22			
777	פסגה			2,877.027	49.77	1,431.90 ₪
778	גבע			1,916.396	41.06	786.87 ₪
779	שפל			4,394.699	33.83	1,486.73 ₪

**סה"כ לדירה:**

פסגה	גבע	שפל	סה"כ	שיא ביקוש
------	-----	-----	------	-----------





סה"כ לדירה:

שיא ביקוש	סה"כ	שפל	גבע	פסגה
84.15	68,930.73	25,770.75	14,044.51	29,115.47
	28,975.69 ₪	8,718.25 ₪	5,766.68 ₪	14,490.77 ₪

סה"כ צריכה

סה"כ לתשלום

48.00 ₪	<b>תשלום קבוע</b>	ביומאקס בע"מ
0.00 ₪	<b>תשלום עבור גודל חיבור ב-KVA (0x0)</b>	
29,023.69 ₪	<b>סה"כ לתשלום</b>	לא כולל מע"מ



M4U SQL 1 375541

התפלגות חיוב בש"ח לפי תעו"ז

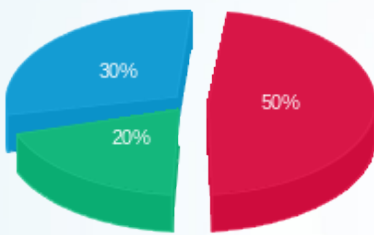

- פסגה (14,490.77 ₪)
- גבע (5,766.68 ₪)
- שפל (8,718.25 ₪)

הסטוריית צריכה בקוט"ש

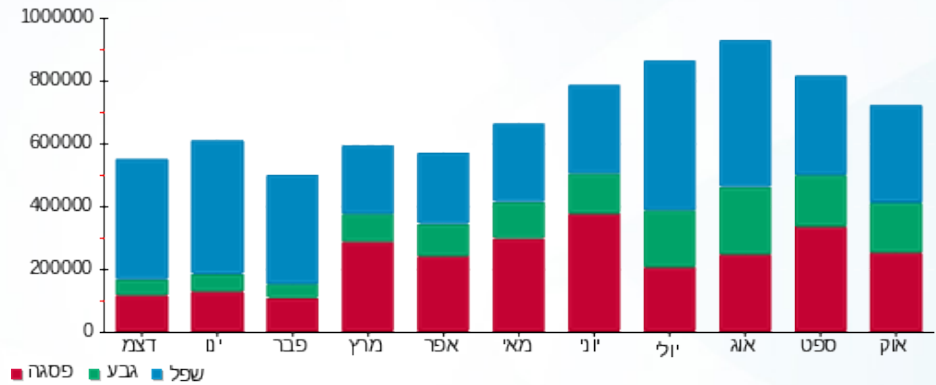



23/11/22 תאריך הפקה:  
 31/10/22 תאריך קריאה נוכחית:  
 01/10/22 תאריך קריאה קודמת:

שם דייר: ביומקס ק.ד חיוני  
 שם אתר: אפריקה ישראל בניין 22

לקוח/ה נכבד/ה, אנו מתכבדים להגיש את חישוב צריכת החשמל לתקופה 01/10/22 - 31/10/22:

ביומקס ק.ד חיוני - 3 - 21055544(0x0)

סוג תעריף	סוג צריכה	קריאה קודמת	קריאה נוכחית	סה"כ צריכה בקוט"ש	מחיר לקוט"ש בא"ג	סה"כ לתשלום
פרטי חשבון עבור תאריכים:						
777	פסגה	01/10/22	31/10/22	0.00	49.77	0.00 ₪
778	גבע	0.00	0.00	0.00	41.06	0.00 ₪
779	שפל	0.00	0.00	0.00	33.83	0.00 ₪

ציבורי

סוג תעריף	סוג צריכה	קריאה קודמת	קריאה נוכחית	סה"כ צריכה בקוט"ש	מחיר לקוט"ש בא"ג	סה"כ לתשלום
פרטי חשבון עבור תאריכים:						
777	פסגה	01/10/22	31/10/22	0.000	49.77	0.00 ₪
778	גבע			0.000	41.06	0.00 ₪
779	שפל			0.000	33.83	0.00 ₪

סה"כ לדייר:

פסגה	גבע	שפל	סה"כ	שיא ביקוש
0.00	0.00	0.00	0.00	
0.00 ₪	0.00 ₪	0.00 ₪	0.00 ₪	

סה"כ צריכה  
 סה"כ לתשלום

214.45 ₪	תשלום קבוע	ביומקס בע"מ
0.00 ₪	תשלום עבור גודל חיבור ב KVA (0x0)	
214.45 ₪	סה"כ לתשלום	לא כולל מע"מ



M4U SQL 1 375534





התפלגות חיוב בש"ח לפי תעו"ז

הסטוריית צריכה בקוט"ש

- פסגה (ש"ח 0.00)
- גבע (ש"ח 0.00)
- שפל (ש"ח 0.00)

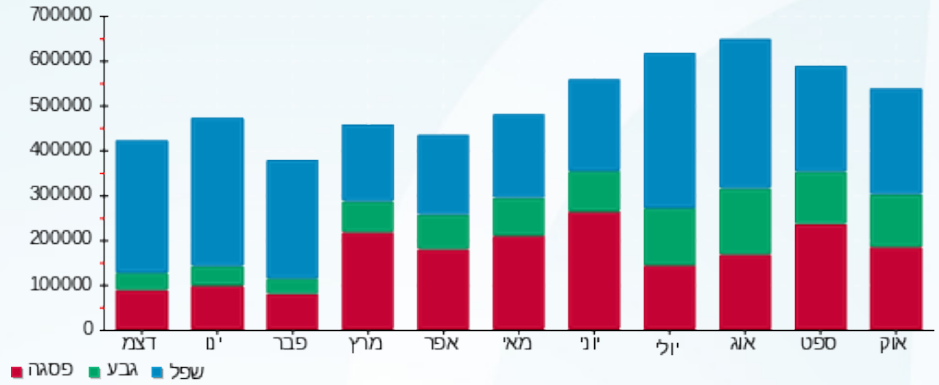



23/11/22 תאריך הפקה:  
 31/10/22 תאריך קריאה נוכחית:  
 01/10/22 תאריך קריאה קודמת:

**שם דייר:** ביומקס ק.ה.  
**שם אתר:** אפריקה ישראל בניין 22

**לקוח/ה נכבד/ה, אנו מתכבדים להגיש את חישוב צריכת החשמל לתקופה 01/10/22 - 31/10/22:**

**ביומקס ק.ה - 3 - 21055540(0x0)**

סוג תעריף	סוג צריכה	קריאה קודמת	קריאה נוכחית	סה"כ צריכה בקוט"ש	מחיר לקוט"ש בא"ג	סה"כ לתשלום
פרטי חשבון עבור תאריכים:						
		01/10/22	31/10/22			
777	פסגה	171,805.20	193,192.20	21,387.00	49.77	10,644.31 ₪
778	גבע	86,598.00	101,006.40	14,408.40	41.06	5,916.09 ₪
779	שפל	308,010.60	340,387.80	32,377.20	33.83	10,953.21 ₪

**מא שעות רגילות**

סוג תעריף	סוג צריכה	קריאה קודמת	קריאה נוכחית	סה"כ צריכה בקוט"ש	מחיר לקוט"ש בא"ג	סה"כ לתשלום
פרטי חשבון עבור תאריכים:						
		01/10/22	31/10/22			
777	פסגה			11,127.965	49.77	5,538.39 ₪
778	גבע			2,544.957	41.06	1,044.96 ₪
779	שפל			1,507.279	33.83	509.91 ₪

**מיזוג אוויר**

סוג תעריף	סוג צריכה	קריאה קודמת	קריאה נוכחית	סה"כ צריכה בקוט"ש	מחיר לקוט"ש בא"ג	סה"כ לתשלום
פרטי חשבון עבור תאריכים:						
		01/10/22	31/10/22			
777	פסגה			1,054.879	49.77	525.01 ₪
778	גבע			575.959	41.06	236.49 ₪
779	שפל			228.374	33.83	77.26 ₪

**ציבורי**

סוג תעריף	סוג צריכה	קריאה קודמת	קריאה נוכחית	סה"כ צריכה בקוט"ש	מחיר לקוט"ש בא"ג	סה"כ לתשלום
פרטי חשבון עבור תאריכים:						
		01/10/22	31/10/22			
777	פסגה			4,377.685	49.77	2,178.77 ₪
778	גבע			3,065.569	41.06	1,258.72 ₪
779	שפל			7,244.661	33.83	2,450.87 ₪

**סה"כ לדירה:**

פסגה	גבע	שפל	סה"כ	שיא ביקוש
------	-----	-----	------	-----------





סה"כ לדירה:

פסגה	גבע	שפל	סה"כ	שיא ביקוש
37,947.53	20,594.88	41,357.51	99,899.93	120.82
18,886.49 ₪	8,456.26 ₪	13,991.25 ₪	41,333.99 ₪	

סה"כ צריכה

סה"כ לתשלום

48.00 ₪	תשלום קבוע	ביומאקס בע"מ
0.00 ₪	תשלום עבור גודל חיבור ב-KVA (0x0)	
41,381.99 ₪	סה"כ לתשלום	לא כולל מע"מ



M4U SQL 1 375542

התפלגות חיוב בש"ח לפי תעו"ז

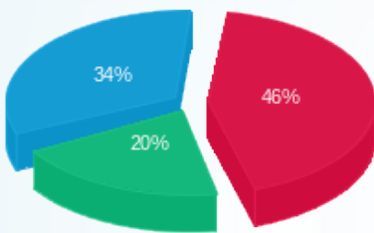

- פסגה (18,886.49 ₪)
- גבע (8,456.26 ₪)
- שפל (13,991.25 ₪)

הסטוריית צריכה בקוט"ש

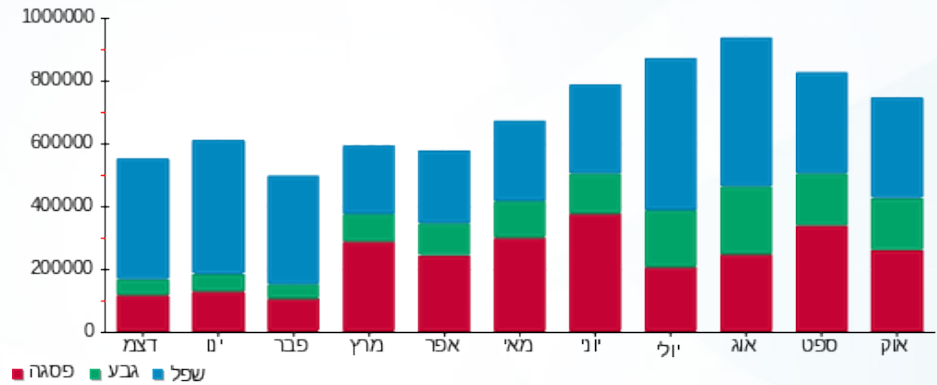



23/11/22 תאריך הפקה:  
 31/10/22 תאריך קריאה נוכחית:  
 01/10/22 תאריך קריאה קודמת:

שם דייר: ביומקס ק.ה חיוני  
 שם אתר: אפריקה ישראל בנין 22

לקוח/ה נכבד/ה, אנו מתכבדים להגיש את חישוב צריכת החשמל לתקופה 01/10/22 - 31/10/22:

ביומקס ק.ה חיוני - 4 - 21055544(0x0)

סוג תעריף	סוג צריכה	קריאה קודמת	קריאה נוכחית	סה"כ צריכה בקוט"ש	מחיר לקוט"ש בא"ג	סה"כ לתשלום
פרטי חשבון עבור תאריכים:						
777	פסגה	01/10/22	31/10/22	0.00	49.77	0.00 ₪
778	גבע	0.00	0.00	0.00	41.06	0.00 ₪
779	שפל	0.00	0.00	0.00	33.83	0.00 ₪

ציבורי

סוג תעריף	סוג צריכה	קריאה קודמת	קריאה נוכחית	סה"כ צריכה בקוט"ש	מחיר לקוט"ש בא"ג	סה"כ לתשלום
פרטי חשבון עבור תאריכים:						
777	פסגה	01/10/22	31/10/22	0.000	49.77	0.00 ₪
778	גבע	0.000	0.000	0.000	41.06	0.00 ₪
779	שפל	0.000	0.000	0.000	33.83	0.00 ₪

סה"כ לדייר:

פסגה	גבע	שפל	סה"כ	שיא ביקוש
0.00	0.00	0.00	0.00	
0.00 ₪	0.00 ₪	0.00 ₪	0.00 ₪	

סה"כ צריכה  
 סה"כ לתשלום

48.00 ₪	תשלום קבוע	ביומקס בע"מ
0.00 ₪	תשלום עבור גודל חיבור ב KVA (0x0)	
48.00 ₪	סה"כ לתשלום	לא כולל מע"מ



M4U SQL 1 375535





התפלגות חיוב בש"ח לפי תעו"ז

הסטוריית צריכה בקוט"ש

- פסגה (0.00 ₪)
- גבע (0.00 ₪)
- שפל (0.00 ₪)

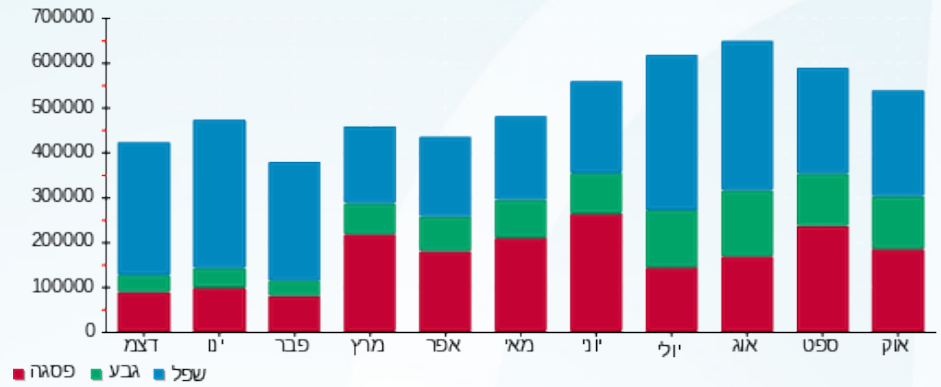



23/11/22

תאריך הפקדה:

31/10/22

תאריך קריאה נוכחית:

01/10/22

תאריך קריאה קודמת:

שם דייר: חניה  
שם אתר: אפריקה ישראל בנין 22

לקוח/ה נכבד/ה, אנו מתכבדים להגיש את חישוב צריכת החשמל לתקופה 01/10/22 - 31/10/22:

חניה - 1 - 21055539(0x0)

סוג תעריף	סוג צריכה	קריאה קודמת	קריאה נוכחית	סה"כ צריכה בקוט"ש	מחיר לקוט"ש בא"ג	סה"כ לתשלום
		01/10/22	31/10/22			
777	פסגה	8,371.40	8,938.60	567.20	49.77	282.30 ₪
778	גבע	5,188.80	5,815.80	627.00	41.06	257.45 ₪
779	שפל	17,516.20	19,435.20	1,919.00	33.83	649.20 ₪

סה"כ לדייר:

פסגה	גבע	שפל	סה"כ	שיא ביקוש
567.20	627.00	1,919.00	3,113.20	6.97
282.30 ₪	257.45 ₪	649.20 ₪	1,188.94 ₪	

סה"כ צריכה

סה"כ לתשלום

214.45 ₪	תשלום קבוע	
0.00 ₪	תשלום עבור גודל חיבור בKVA (0x0)	
1,403.39 ₪	סה"כ לתשלום	לא כולל מע"מ



M4U SQL 1 375536

התפלגות חיוב בש"ח לפי תעו"ז

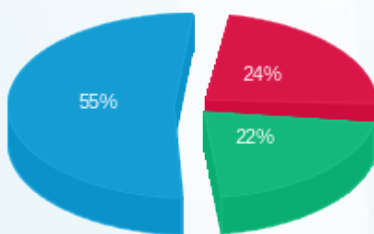

■ פסגה (282.30 ₪)  
■ גבע (257.45 ₪)  
■ שפל (649.20 ₪)

הסטוריית צריכה בקוט"ש

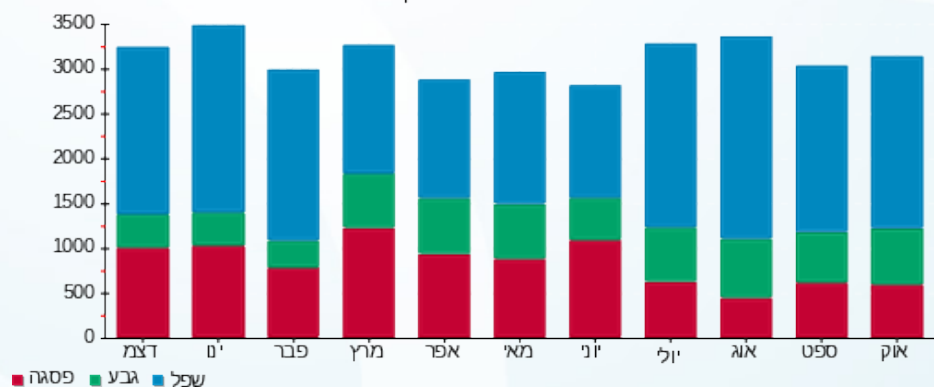



23/11/22 תאריך הפקה:  
 31/10/22 תאריך קריאה נוכחית:  
 01/10/22 תאריך קריאה קודמת:

**שם דייר:** נובה  
**שם אתר:** אפריקה ישראל בניין 22

**לקוח/ה נכבד/ה, אנו מתכבדים להגיש את חישוב צריכת החשמל לתקופה 01/10/22 - 31/10/22:**

**נובה לוח מיזוג בנג חדש - 3 - 20065587(0x0)**

סוג תעריף	סוג צריכה	קריאה קודמת	קריאה נוכחית	סה"כ צריכה בקוט"ש	מחיר לקוט"ש בא"ג	סה"כ לתשלום
פרטי חשבון עבור תאריכים:						
		01/10/22	31/10/22			
777	פסגה	72,403.60	80,083.20	7,679.60	49.77	נא 3,822.14
778	גבע	38,752.00	44,385.20	5,633.20	41.06	נא 2,312.99
779	שפל	143,754.00	156,766.40	13,012.40	33.83	נא 4,402.09

**חיוני ק.ג - 3 - 21055543(0x0)**

סוג תעריף	סוג צריכה	קריאה קודמת	קריאה נוכחית	סה"כ צריכה בקוט"ש	מחיר לקוט"ש בא"ג	סה"כ לתשלום
פרטי חשבון עבור תאריכים:						
		01/10/22	31/10/22			
777	פסגה	0.00	0.00	0.00	49.77	נא 0.00
778	גבע	0.00	0.00	0.00	41.06	נא 0.00
779	שפל	0.00	0.00	0.00	33.83	נא 0.00

**מא שעות רגילות**

סוג תעריף	סוג צריכה	קריאה קודמת	קריאה נוכחית	סה"כ צריכה בקוט"ש	מחיר לקוט"ש בא"ג	סה"כ לתשלום
פרטי חשבון עבור תאריכים:						
		01/10/22	31/10/22			
777	פסגה			7,079.643	49.77	נא 3,523.54
778	גבע			1,619.109	41.06	נא 664.81
779	שפל			958.935	33.83	נא 324.41

**ציבורי**

סוג תעריף	סוג צריכה	קריאה קודמת	קריאה נוכחית	סה"כ צריכה בקוט"ש	מחיר לקוט"ש בא"ג	סה"כ לתשלום
פרטי חשבון עבור תאריכים:						
		01/10/22	31/10/22			
777	פסגה			1,571.930	49.77	נא 782.35
778	גבע			1,198.535	41.06	נא 492.12
779	שפל			2,911.630	33.83	נא 985.00

**סה"כ לדיר:**

פסגה	גבע	שפל	סה"כ	שיא ביקוש
------	-----	-----	------	-----------





סה"כ לדירה:

פסגה	גבע	שפל	סה"כ	שיא ביקוש
16,331.17	8,450.84	16,882.97	41,664.98	63.87
₪ 8,128.02	₪ 3,469.92	₪ 5,711.51	₪ 17,309.45	

סה"כ צריכה

סה"כ לתשלום

נובה מכשירי מדידה בע"מ	תשלום קבוע	214.45 ₪
	תשלום עבור גודל חיבור בKVA (0x0)	0.00 ₪
לא כולל מע"מ	סה"כ לתשלום	17,523.90 ₪



M4U SQL 1 375551

התפלגות חיוב בש"ח לפי תעו"ז

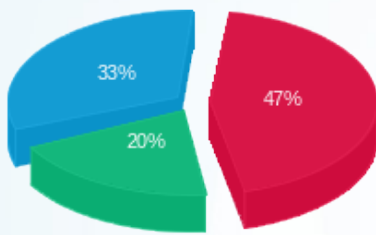

- פסגה (8,128.02 ₪) 47%
- גבע (3,469.92 ₪) 20%
- שפל (5,711.51 ₪) 33%

הסטוריית צריכה בקוט"ש

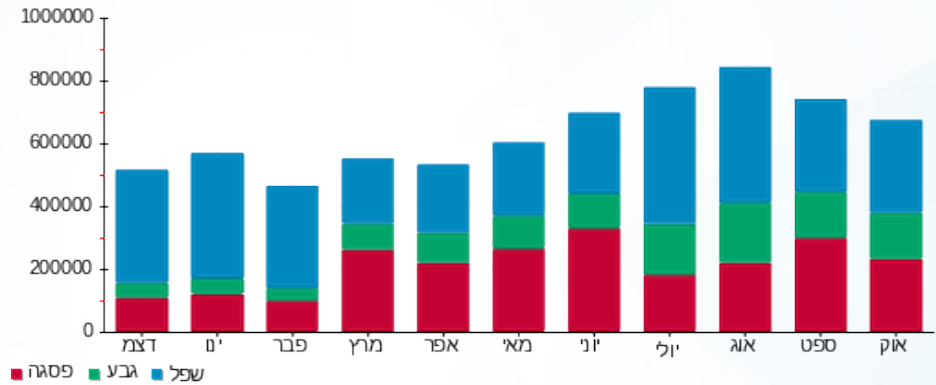



23/11/22 תאריך הפקה:  
 31/10/22 תאריך קריאה נוכחית:  
 01/10/22 תאריך קריאה קודמת:

**שם דייר:** נובה - לוח קומת גג  
**שם אתר:** אפריקה ישראל בניין 22

**לקוח/ה נכבד/ה, אנו מתכבדים להגיש את חישוב צריכת החשמל לתקופה 01/10/22 - 31/10/22:**

**נובה - לוח קומת גג - 2 - (0x0)21055539**

סוג תעריף	סוג צריכה	קריאה קודמת	קריאה נוכחית	סה"כ צריכה בקוט"ש	מחיר לקוט"ש בא"ג	סה"כ לתשלום
פרטי חשבון עבור תאריכים:						
777	פסגה	01/10/22	31/10/22	202.45	49.77	100.76 ₪
778	גבע	934.05	1,079.40	145.35	41.06	59.68 ₪
779	שפל	2,943.60	3,257.80	314.20	33.83	106.29 ₪

**ציבורי**

סוג תעריף	סוג צריכה	קריאה קודמת	קריאה נוכחית	סה"כ צריכה בקוט"ש	מחיר לקוט"ש בא"ג	סה"כ לתשלום
פרטי חשבון עבור תאריכים:						
777	פסגה	01/10/22	31/10/22	41.439	49.77	20.62 ₪
778	גבע			30.925	41.06	12.70 ₪
779	שפל			70.305	33.83	23.78 ₪

**סה"כ לדייר:**

פסגה	גבע	שפל	סה"כ	שיא ביקוש
243.89	176.28	384.50	804.67	1.29
121.38 ₪	72.38 ₪	130.08 ₪	323.84 ₪	

**סה"כ צריכה**
**סה"כ לתשלום**

214.45 ₪	<b>תשלום קבוע</b>	נובה מכשירי מדידה בע"מ
0.00 ₪	<b>תשלום עבור גודל חיבור ב KVA (0x0)</b>	
538.29 ₪	<b>סה"כ לתשלום</b>	לא כולל מע"מ

**M4U SQL 1 375537**



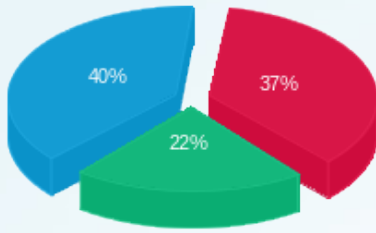

התפלגות חיוב בש"ח לפי תעו"ז

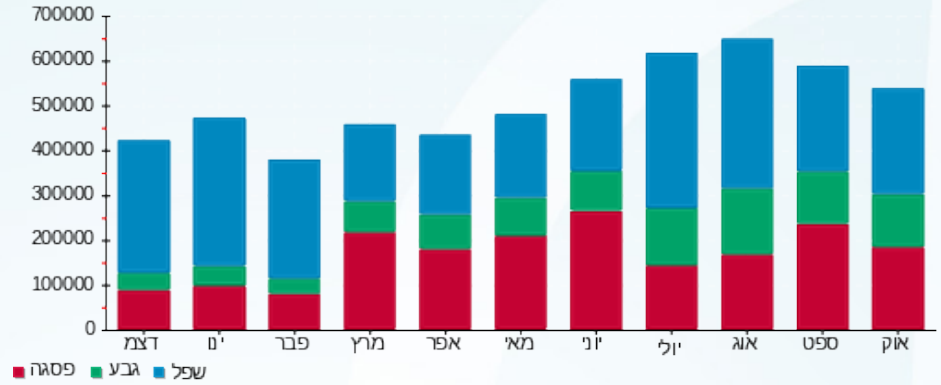

- פסגה (121.38 ש"ח)
- גבע (72.38 ש"ח)
- שפל (130.08 ש"ח)

הסטוריית צריכה בקוט"ש





23/11/22 תאריך הפקה:  
 31/10/22 תאריך קריאה נוכחית:  
 01/10/22 תאריך קריאה קודמת:

שם דייר: נובה ק.1  
 שם אתר: אפריקה ישראל בניין 22

לקוח/ה נכבד/ה, אנו מתכבדים להגיש את חישוב צריכת החשמל לתקופה 01/10/22 - 31/10/22:

נובה ק.1 - 2 - 21055543(0x0)

סוג תעריף	סוג צריכה	קריאה קודמת	קריאה נוכחית	סה"כ צריכה בקוט"ש	מחיר לקוט"ש בא"ג	סה"כ לתשלום
פרטי חשבון עבור תאריכים:						
777	פסגה	01/10/22	31/10/22	1,887.60	49.77	939.46 ₪
778	גבע	9,226.00	10,496.80	1,270.80	41.06	521.79 ₪
779	שפל	28,531.60	31,002.40	2,470.80	33.83	835.87 ₪

ציבורי

סוג תעריף	סוג צריכה	קריאה קודמת	קריאה נוכחית	סה"כ צריכה בקוט"ש	מחיר לקוט"ש בא"ג	סה"כ לתשלום
פרטי חשבון עבור תאריכים:						
777	פסגה	01/10/22	31/10/22	386.371	49.77	192.30 ₪
778	גבע			270.379	41.06	111.02 ₪
779	שפל			552.862	33.83	187.03 ₪

סה"כ לדייר:

פסגה	גבע	שפל	סה"כ	שיא ביקוש
2,273.97	1,541.18	3,023.66	6,838.81	12.20
₪ 1,131.76	₪ 632.81	₪ 1,022.90	₪ 2,787.47	

סה"כ צריכה  
 סה"כ לתשלום

נובה מכשירי מדידה בע"מ	תשלום קבוע	214.45 ₪
לא כולל מע"מ	תשלום עבור גודל חיבור בKVA (0x0)	0.00 ₪
	סה"כ לתשלום	3,001.92 ₪



M4U SQL 1 375549





התפלגות חיוב בש"ח לפי תעו"ז

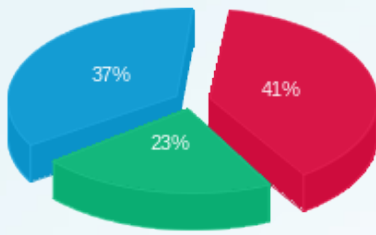

■ פסגה (1,131.76 ש"ח)  
■ גבע (632.81 ש"ח)  
■ שפל (1,022.90 ש"ח)

הסטוריית צריכה בקוט"ש

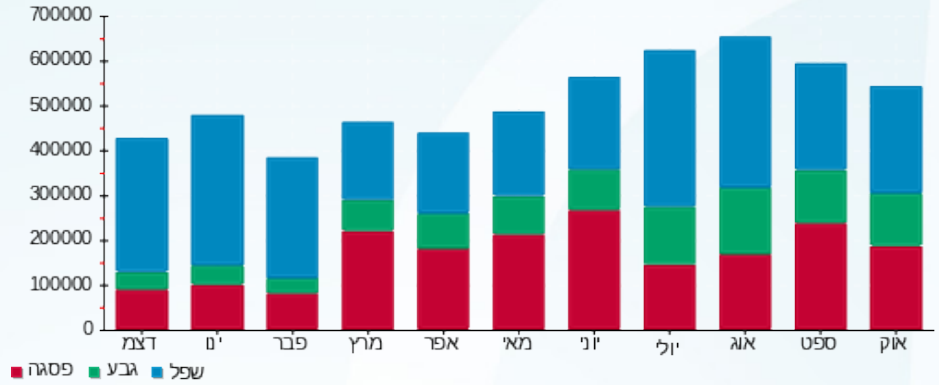



23/11/22 תאריך הפקה:  
 31/10/22 תאריך קריאה נוכחית:  
 01/10/22 תאריך קריאה קודמת:

שם דייר: נובה ק.6 -קומת גג-קפיטריה  
 שם אתר: אפריקה ישראל בניין 22

לקוח/ה נכבד/ה, אנו מתכבדים להגיש את חישוב צריכת החשמל לתקופה 01/10/22 - 31/10/22:

נובה ק.6 -קומת גג-קפיטריה - 2 - 21055537(0x0)

סוג תעריף	סוג צריכה	קריאה קודמת	קריאה נוכחית	סה"כ צריכה בקוט"ש	מחיר לקוט"ש בא"ג	סה"כ לתשלום
		01/10/22	31/10/22			
777	פסגה	7,150.00	8,041.80	891.80	49.77	443.85 ₪
778	גבע	3,201.00	3,627.00	426.00	41.06	174.92 ₪
779	שפל	6,954.60	7,830.80	876.20	33.83	296.42 ₪

סה"כ לדייר:

פסגה	גבע	שפל	סה"כ	שיא ביקוש
891.80	426.00	876.20	2,194.00	15.54
443.85 ₪	174.92 ₪	296.42 ₪	915.18 ₪	

סה"כ צריכה  
 סה"כ לתשלום

נובה מכשירי מדידה בע"מ	תשלום קבוע	214.45 ₪
	תשלום עבור גודל חיבור בKVA (0x0)	0.00 ₪
לא כולל מע"מ	סה"כ לתשלום	1,129.63 ₪



M4U SQL 1 375545

התפלגות חיוב בש"ח לפי תעו"ז

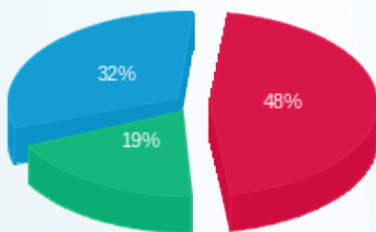

פסגה (443.85 ₪) 48%  
 גבע (174.92 ₪) 19%  
 שפל (296.42 ₪) 32%

הסטוריית צריכה בקוט"ש

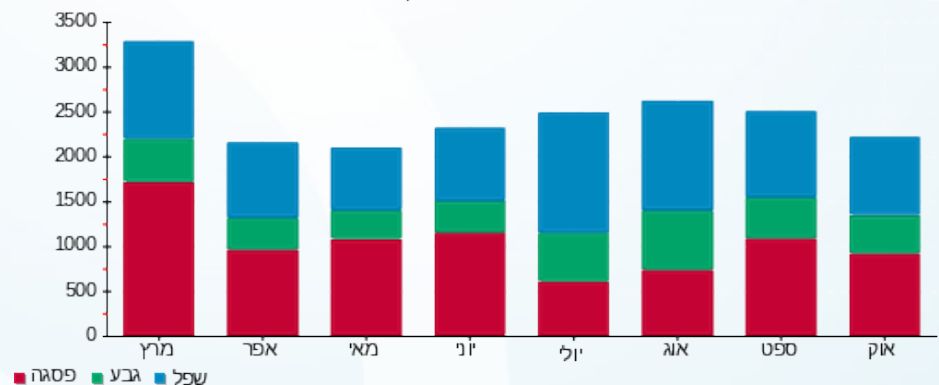



23/11/22 תאריך הפקה:  
 31/10/22 תאריך קריאה נוכחית:  
 01/10/22 תאריך קריאה קודמת:

שם דייר: נובה ק.קרקע חדש ע5  
 שם אתר: אפריקה ישראל בניין 22

לקוח/ה נכבד/ה, אנו מתכבדים להגיש את חישוב צריכת החשמל לתקופה 01/10/22 - 31/10/22:

נובה ק.קרקע חדש ע5 - 1 - 20065587(0x0)

סוג תעריף	סוג צריכה	קריאה קודמת	קריאה נוכחית	סה"כ צריכה בקוט"ש	מחיר לקוט"ש בא"ג	סה"כ לתשלום
			01/10/22	31/10/22	פרטי חשבון עבור תאריכים:	
777	פסגה	98,767.60	109,147.60	10,380.00	49.77	5,166.13 ₪
778	גבע	49,418.80	56,124.80	6,706.00	41.06	2,753.48 ₪
779	שפל	163,480.40	177,655.60	14,175.20	33.83	4,795.47 ₪

מא שעות רגילות

סוג תעריף	סוג צריכה	קריאה קודמת	קריאה נוכחית	סה"כ צריכה בקוט"ש	מחיר לקוט"ש בא"ג	סה"כ לתשלום
			01/10/22	31/10/22	פרטי חשבון עבור תאריכים:	
777	פסגה			5,367.143	49.77	2,671.23 ₪
778	גבע			1,227.461	41.06	504.00 ₪
779	שפל			726.978	33.83	245.94 ₪

ציבורי

סוג תעריף	סוג צריכה	קריאה קודמת	קריאה נוכחית	סה"כ צריכה בקוט"ש	מחיר לקוט"ש בא"ג	סה"כ לתשלום
			01/10/22	31/10/22	פרטי חשבון עבור תאריכים:	
777	פסגה			2,124.672	49.77	1,057.45 ₪
778	גבע			1,426.786	41.06	585.84 ₪
779	שפל			3,171.816	33.83	1,073.03 ₪

סה"כ לדייר:

פסגה	גבע	שפל	סה"כ	שיא ביקוש
17,871.82	9,360.25	18,073.99	45,306.06	51.68
₪ 8,894.80	₪ 3,843.32	₪ 6,114.43	₪ 18,852.55	

סה"כ צריכה  
 סה"כ לתשלום

נובה מכשירי מדידה בע"מ	תשלום קבוע	214.45 ₪
	תשלום עבור גודל חיבור בKVA (0x0)	0.00 ₪
לא כולל מע"מ	סה"כ לתשלום	19,067.00 ₪





M4U SQL 1 375528

התפלגות חיוב בש"ח לפי תעו"ז

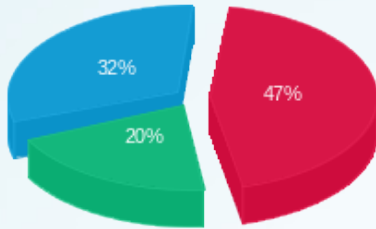

- פסגה (8,894.80 ש"ח)
- גבע (3,843.32 ש"ח)
- שפל (6,114.43 ש"ח)

הסטוריית צריכה בקוט"ש

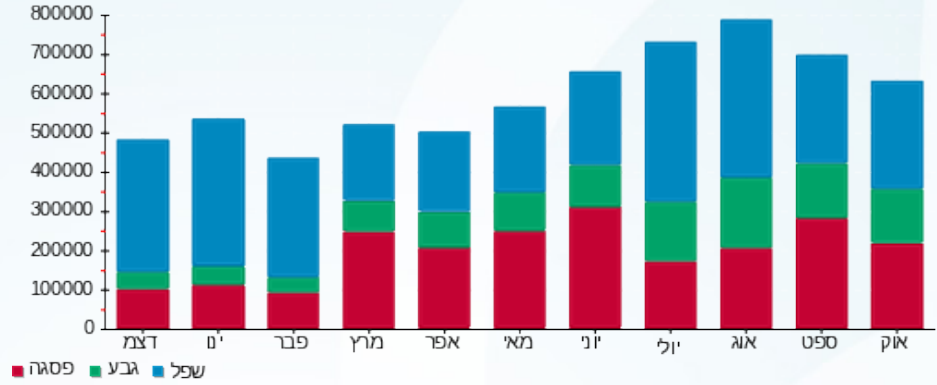



23/11/22 תאריך הפקה:  
 31/10/22 תאריך קריאה נוכחית:  
 01/10/22 תאריך קריאה קודמת:

שם דייר: נובה ק.קרקע חיוני  
 שם אתר: אפריקה ישראל בניין 22

לקוח/ה נכבד/ה, אנו מתכבדים להגיש את חישוב צריכת החשמל לתקופה 01/10/22 - 31/10/22:

נובה ק.קרקע חיוני - 1 - 21055544(0x0)

סוג תעריף	סוג צריכה	קריאה קודמת	קריאה נוכחית	סה"כ צריכה בקוט"ש	מחיר לקוט"ש בא"ג	סה"כ לתשלום
			31/10/22	01/10/22	פרטי חשבון עבור תאריכים:	
777	פסגה	5,655.30	6,159.30	504.00	49.77	250.84 ₪
778	גבע	2,947.50	3,314.10	366.60	41.06	150.53 ₪
779	שפל	10,776.80	11,591.20	814.40	33.83	275.51 ₪

ציבורי

סוג תעריף	סוג צריכה	קריאה קודמת	קריאה נוכחית	סה"כ צריכה בקוט"ש	מחיר לקוט"ש בא"ג	סה"כ לתשלום
			31/10/22	01/10/22	פרטי חשבון עבור תאריכים:	
777	פסגה			103.163	49.77	51.34 ₪
778	גבע			77.999	41.06	32.03 ₪
779	שפל			182.229	33.83	61.65 ₪

סה"כ לדירה:

פסגה	גבע	שפל	סה"כ	שיא ביקוש
607.16	444.60	996.63	2,048.39	3.09
₪ 302.19	₪ 182.55	₪ 337.16	₪ 821.90	

סה"כ צריכה

סה"כ לתשלום

נובה מכשירי מדידה בע"מ	תשלום קבוע	₪ 48.00
לא כולל מע"מ	תשלום עבור גודל חיבור בKVA (0x0)	₪ 0.00
	סה"כ לתשלום	₪ 869.90



M4U SQL 1 375532





התפלגות חיוב בש"ח לפי תעו"ז

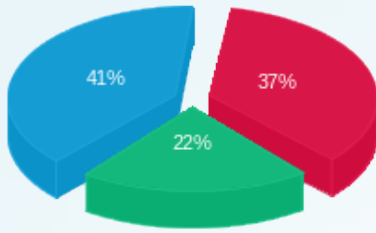

■ פסגה (ש"ח 302.19)  
■ גבע (ש"ח 182.55)  
■ שפל (ש"ח 337.16)

הסטוריית צריכה בקוט"ש

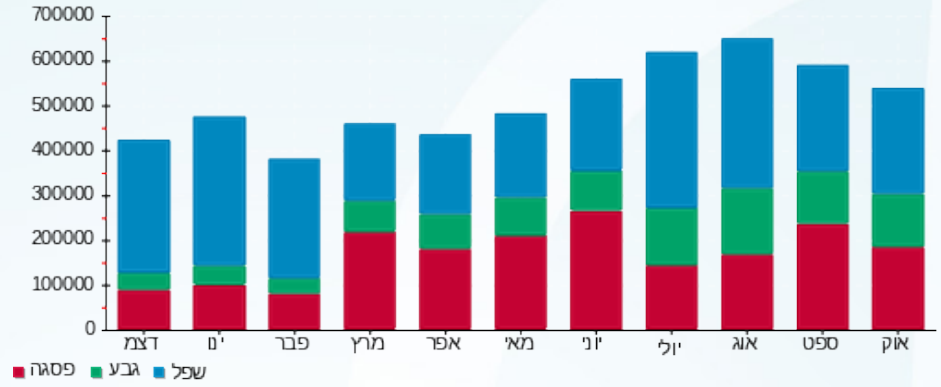



23/11/22 תאריך הפקה:  
 31/10/22 תאריך קריאה נוכחית:  
 01/10/22 תאריך קריאה קודמת:

**שם דייר:** נובה קומת קרקע  
**שם אתר:** אפריקה ישראל בניין 22

**לקוח/ה נכבד/ה, אנו מתכבדים להגיש את חישוב צריכת החשמל לתקופה 01/10/22 - 31/10/22:**

**נובה ק.קרקע חדש ע5 - 1 - 20065587(0x0)**

סוג תעריף	סוג צריכה	קריאה קודמת	קריאה נוכחית	סה"כ צריכה בקוט"ש	מחיר לקוט"ש בא"ג	סה"כ לתשלום
			31/10/22	01/10/22	פרטי חשבון עבור תאריכים:	
777	פסגה	98,767.60	109,147.60	-10,380.00	49.77	₪ -5,166.13
778	גבע	49,418.80	56,124.80	-6,706.00	41.06	₪ -2,753.48
779	שפל	163,480.40	177,655.60	-14,175.20	33.83	₪ -4,795.47

**נובה ק.קרקע חדש - 4 - 21055538(0x0)**

סוג תעריף	סוג צריכה	קריאה קודמת	קריאה נוכחית	סה"כ צריכה בקוט"ש	מחיר לקוט"ש בא"ג	סה"כ לתשלום
			31/10/22	01/10/22	פרטי חשבון עבור תאריכים:	
777	פסגה	174,921.60	193,123.20	18,201.60	49.77	₪ 9,058.94
778	גבע	89,070.00	100,537.20	11,467.20	41.06	₪ 4,708.43
779	שפל	297,780.60	322,173.00	24,392.40	33.83	₪ 8,251.95

**מא שעות רגילות**

סוג תעריף	סוג צריכה	קריאה קודמת	קריאה נוכחית	סה"כ צריכה בקוט"ש	מחיר לקוט"ש בא"ג	סה"כ לתשלום
			31/10/22	01/10/22	פרטי חשבון עבור תאריכים:	
777	פסגה			4,612.594	49.77	₪ 2,295.69
778	גבע			1,054.896	41.06	₪ 433.14
779	שפל			624.774	33.83	₪ 211.36

**מיזוג אוויר**

סוג תעריף	סוג צריכה	קריאה קודמת	קריאה נוכחית	סה"כ צריכה בקוט"ש	מחיר לקוט"ש בא"ג	סה"כ לתשלום
			31/10/22	01/10/22	פרטי חשבון עבור תאריכים:	
777	פסגה			437.222	49.77	₪ 217.61
778	גבע			238.721	41.06	₪ 98.02
779	שפל			94.656	33.83	₪ 32.02

**ציבורי**

סוג תעריף	סוג צריכה	קריאה קודמת	קריאה נוכחית	סה"כ צריכה בקוט"ש	מחיר לקוט"ש בא"ג	סה"כ לתשלום





ציבורי

סה"כ לתשלום	מחיר לקוט"ש בא"ג	סה"כ צריכה בקוט"ש	קריאה נוכחית	קריאה קודמת	סוג צריכה	סוג תעריף
			31/10/22	01/10/22	פרטי חשבון עבור תאריכים:	
796.82 ₪	49.77	1,600.996			פסגה	777
415.94 ₪	41.06	1,013.006			גבע	778
773.42 ₪	33.83	2,286.181			שפל	779

סה"כ לדייר:

שיא ביקוש	סה"כ	שפל	גבע	פסגה	סה"כ צריכה
91.50	34,763.05	13,222.81	7,067.82	14,472.41	סה"כ לתשלום
	14,578.24 ₪	4,473.28 ₪	2,902.05 ₪	7,202.92 ₪	

48.00 ₪	<b>תשלום קבוע</b>	נובה מכשירי מדידה בע"מ
0.00 ₪	<b>תשלום עבור גודל חיבור בKVA (0x0)</b>	
14,626.24 ₪	<b>סה"כ לתשלום</b>	לא כולל מע"מ



M4U SQL 1 375552

התפלגות חיוב בש"ח לפי תעו"ז

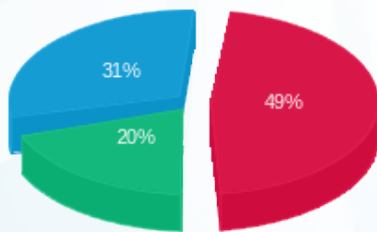

■ פסגה (7,202.92 ₪)  
■ גבע (2,902.05 ₪)  
■ שפל (4,473.28 ₪)

הסטוריית צריכה בקוט"ש

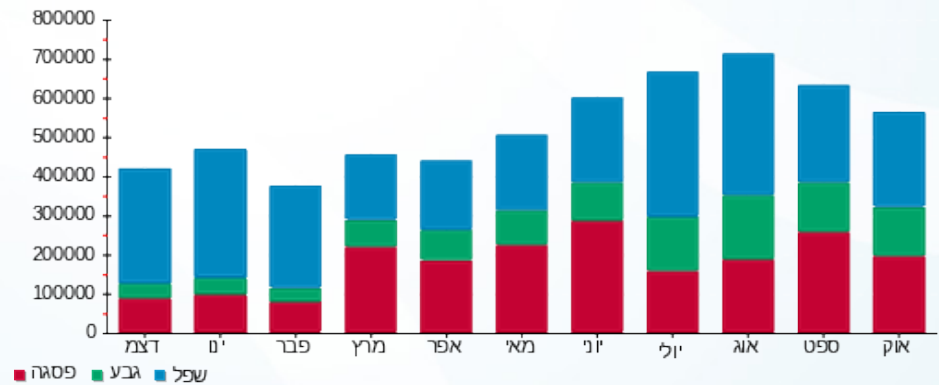



23/11/22 תאריך הפקה:  
 31/10/22 תאריך קריאה נוכחית:  
 01/10/22 תאריך קריאה קודמת:

שם דייר: פתולאב ק.2  
 שם אתר: אפריקה ישראל בניין 22

לקוח/ה נכבד/ה, אנו מתכבדים להגיש את חישוב צריכת החשמל לתקופה 01/10/22 - 31/10/22:

פתולאב ק.2 - 20065587(0x0)

סוג תעריף	סוג צריכה	קריאה קודמת	קריאה נוכחית	סה"כ צריכה בקוט"ש	מחיר לקוט"ש בא"ג	סה"כ לתשלום
פרטי חשבון עבור תאריכים:						
		01/10/22	31/10/22			
777	פסגה	137,416.80	150,025.20	12,608.40	49.77	6,275.20 ₪
778	גבע	61,616.40	69,449.40	7,833.00	41.06	3,216.23 ₪
779	שפל	212,594.40	228,905.40	16,311.00	33.83	5,518.01 ₪

מא שעות רגילות

סוג תעריף	סוג צריכה	קריאה קודמת	קריאה נוכחית	סה"כ צריכה בקוט"ש	מחיר לקוט"ש בא"ג	סה"כ לתשלום
פרטי חשבון עבור תאריכים:						
		01/10/22	31/10/22			
777	פסגה			11,127.965	49.77	5,538.39 ₪
778	גבע			2,544.957	41.06	1,044.96 ₪
779	שפל			1,507.279	33.83	509.91 ₪

מיזוג אוויר

סוג תעריף	סוג צריכה	קריאה קודמת	קריאה נוכחית	סה"כ צריכה בקוט"ש	מחיר לקוט"ש בא"ג	סה"כ לתשלום
פרטי חשבון עבור תאריכים:						
		01/10/22	31/10/22			
777	פסגה			1,054.879	49.77	525.01 ₪
778	גבע			575.959	41.06	236.49 ₪
779	שפל			228.374	33.83	77.26 ₪

ציבורי

סוג תעריף	סוג צריכה	קריאה קודמת	קריאה נוכחית	סה"כ צריכה בקוט"ש	מחיר לקוט"ש בא"ג	סה"כ לתשלום
פרטי חשבון עבור תאריכים:						
		01/10/22	31/10/22			
777	פסגה			2,580.801	49.77	1,284.46 ₪
778	גבע			1,666.570	41.06	684.29 ₪
779	שפל			3,649.718	33.83	1,234.70 ₪

סה"כ לדיר:

פסגה	גבע	שפל	סה"כ	שיא ביקוש
------	-----	-----	------	-----------





סה"כ לדירה:

פסגה	גבע	שפל	סה"כ	שיא ביקוש
27,372.05	12,620.48	21,696.37	61,688.90	78.49
13,623.07 ₪	5,181.97 ₪	7,339.88 ₪	26,144.92 ₪	

סה"כ צריכה

סה"כ לתשלום

פתולאב בע"מ	תשלום קבוע	214.45 ₪
	תשלום עבור גודל חיבור בKVA (0x0)	0.00 ₪
לא כולל מע"מ	סה"כ לתשלום	26,359.37 ₪



M4U SQL 1 375529

התפלגות חיוב בש"ח לפי תעו"ז

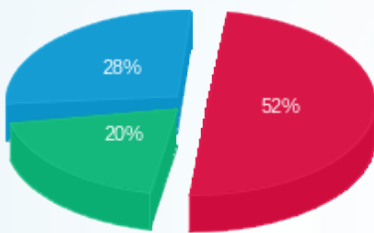

- פסגה (13,623.07 ₪)
- גבע (5,181.97 ₪)
- שפל (7,339.88 ₪)

הסטוריית צריכה בקוט"ש

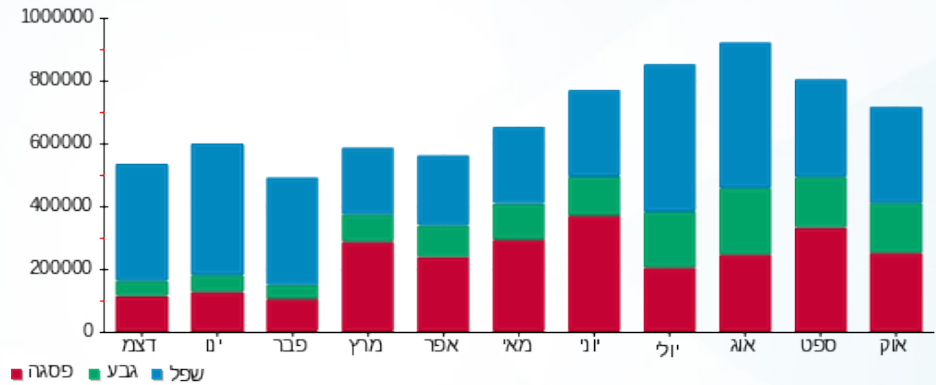



23/11/22 תאריך הפקה:  
 31/10/22 תאריך קריאה נוכחית:  
 01/10/22 תאריך קריאה קודמת:

שם דייר: פתולאב ק.2 חיוני  
 שם אתר: אפריקה ישראל בניין 22

לקוח/ה נכבד/ה, אנו מתכבדים להגיש את חישוב צריכת החשמל לתקופה 01/10/22 - 31/10/22:

פתולאב ק.2 חיוני - 2 - (3x160)21055544

סוג תעריף	סוג צריכה	קריאה קודמת	קריאה נוכחית	סה"כ צריכה בקוט"ש	מחיר לקוט"ש בא"ג	סה"כ לתשלום
פרטי חשבון עבור תאריכים:						
777	פסגה	01/10/22	31/10/22	164.80	49.77	82.02 ₪
778	גבע	647.20	745.40	98.20	41.06	40.32 ₪
779	שפל	1,653.20	1,868.60	215.40	33.83	72.87 ₪

ציבורי

סוג תעריף	סוג צריכה	קריאה קודמת	קריאה נוכחית	סה"כ צריכה בקוט"ש	מחיר לקוט"ש בא"ג	סה"כ לתשלום
פרטי חשבון עבור תאריכים:						
777	פסגה	01/10/22	31/10/22	33.733	49.77	16.79 ₪
778	גבע			20.893	41.06	8.58 ₪
779	שפל			48.197	33.83	16.31 ₪

סה"כ לדייר:

פסגה	גבע	שפל	סה"כ	שיא ביקוש
198.53	119.09	263.60	581.22	1.26
₪ 98.81	₪ 48.90	₪ 89.18	₪ 236.88	

סה"כ צריכה

סה"כ לתשלום

214.45 ₪	תשלום קבוע	פתולאב בע"מ
29.82 ₪	תשלום עבור גודל חיבור ב KVA (3x160)	
481.15 ₪	סה"כ לתשלום	לא כולל מע"מ



M4U SQL 1 375533





התפלגות חיוב בש"ח לפי תעו"ז

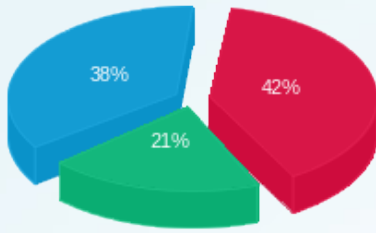

- פסגה (98.81 טו)
- גבע (48.90 טו)
- שפל (89.18 טו)

הסטוריית צריכה בקוט"ש

