



23/11/22 תאריך הפקה:  
 31/10/22 תאריך קריאה נוכחית:  
 01/10/22 תאריך קריאה קודמת:

**שם דייר:** \*נובה מא חריג  
**שם אתר:** אפריקה ישראל בניין 22

**לקוח/ה נכבד/ה, אנו מתכבדים להגיש את חישוב צריכת החשמל לתקופה 01/10/22 - 31/10/22:**

**מ"א צילר 3 - לחלוקה 4 - (0x0)21055537**

סוג תעריף	סוג צריכה	קריאה קודמת	קריאה נוכחית	סה"כ צריכה בקוט"ש	מחיר לקוט"ש בא"ג	סה"כ לתשלום
			31/10/22	01/10/22	פרטי חשבון עבור תאריכים:	
777	פסגה	0.00	1,890.30	1,890.30	49.77	940.80 ₪
778	גבע	0.00	5,800.50	5,800.50	41.06	2,381.69 ₪
779	שפל	0.00	14,296.80	14,296.80	33.83	4,836.61 ₪

**מ"א - לחלוקה חדש - 2 - (0x0)21055538**

סוג תעריף	סוג צריכה	קריאה קודמת	קריאה נוכחית	סה"כ צריכה בקוט"ש	מחיר לקוט"ש בא"ג	סה"כ לתשלום
			31/10/22	01/10/22	פרטי חשבון עבור תאריכים:	
777	פסגה	0.00	4,098.00	4,098.00	49.77	2,039.57 ₪
778	גבע	0.00	13,622.40	13,622.40	41.06	5,593.36 ₪
779	שפל	0.00	28,321.20	28,321.20	33.83	9,581.06 ₪

**צילר 4 - 4 - (0x0)21055543**

סוג תעריף	סוג צריכה	קריאה קודמת	קריאה נוכחית	סה"כ צריכה בקוט"ש	מחיר לקוט"ש בא"ג	סה"כ לתשלום
			31/10/22	01/10/22	פרטי חשבון עבור תאריכים:	
777	פסגה	0.00	5,024.10	5,024.10	49.77	2,500.49 ₪
778	גבע	0.00	17,158.50	17,158.50	41.06	7,045.28 ₪
779	שפל	0.00	42,168.90	42,168.90	33.83	14,265.74 ₪

**סה"כ לדייר:**

פסגה	גבע	שפל	סה"כ	שיא ביקוש
11,012.40	36,581.40	84,786.90	132,380.70	
5,480.87 ₪	15,020.32 ₪	28,683.41 ₪	49,184.60 ₪	

סה"כ צריכה  
 סה"כ לתשלום

214.45 ₪	<b>תשלום קבוע</b>	נובה מכשירי מדידה בע"מ
0.00 ₪	<b>תשלום עבור גודל חיבור בKVA (0x0)</b>	
49,399.05 ₪	<b>סה"כ לתשלום</b>	<b>לא כולל מע"מ</b>





M4U SQL 1383048

התפלגות חיוב בש"ח לפי תעו"ז

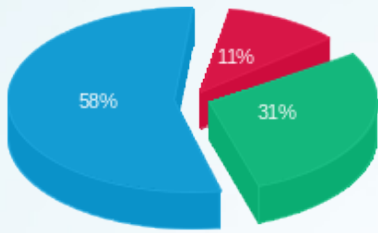

- פסגה (5,480.87 ₪)
- גב"ע (15,020.32 ₪)
- שפ"ח (28,683.41 ₪)

הסטוריית צריכה בקוט"ש

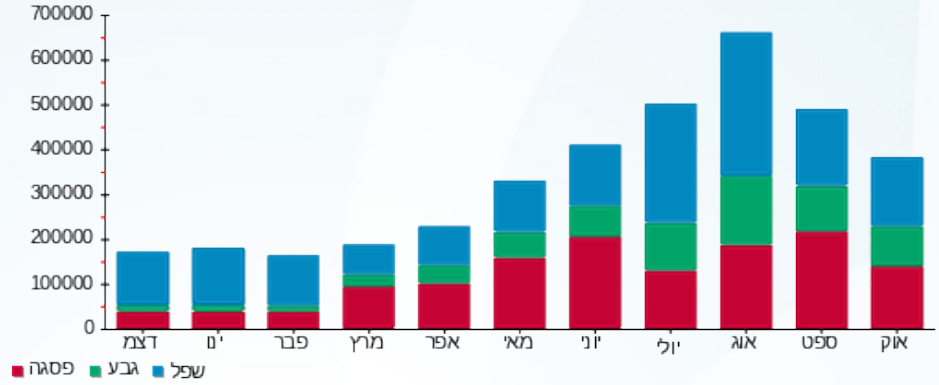



23/11/22 תאריך הפקה:  
 31/10/22 תאריך קריאה נוכחית:  
 01/10/22 תאריך קריאה קודמת:

שם דייר: אפלייד חדש ק.3  
 שם אתר: אפריקה ישראל בנין 22

לקוח/ה נכבד/ה, אנו מתכבדים להגיש את חישוב צריכת החשמל לתקופה 01/10/22 - 31/10/22:

אפלייד חדש ק.3 - 4 - 20065587(0x0)

סוג תעריף	סוג צריכה	קריאה קודמת	קריאה נוכחית	סה"כ צריכה בקוט"ש	מחיר לקוט"ש בא"ג	סה"כ לתשלום
			31/10/22	01/10/22	פרטי חשבון עבור תאריכים:	
777	פסגה	37,632.40	41,476.80	3,844.40	49.77	1,913.36 ₪
778	גבע	16,143.60	18,209.60	2,066.00	41.06	848.30 ₪
779	שפל	51,433.60	55,844.40	4,410.80	33.83	1,492.17 ₪

מא שעות רגילות

סוג תעריף	סוג צריכה	קריאה קודמת	קריאה נוכחית	סה"כ צריכה בקוט"ש	מחיר לקוט"ש בא"ג	סה"כ לתשלום
			31/10/22	01/10/22	פרטי חשבון עבור תאריכים:	
777	פסגה			4,041.761	49.77	2,011.58 ₪
778	גבע			924.347	41.06	379.54 ₪
779	שפל			547.455	33.83	185.20 ₪

ציבורי

סוג תעריף	סוג צריכה	קריאה קודמת	קריאה נוכחית	סה"כ צריכה בקוט"ש	מחיר לקוט"ש בא"ג	סה"כ לתשלום
			31/10/22	01/10/22	פרטי חשבון עבור תאריכים:	
777	פסגה			786.907	49.77	391.64 ₪
778	גבע			439.568	41.06	180.49 ₪
779	שפל			986.952	33.83	333.89 ₪

סה"כ לדייר:

פסגה	גבע	שפל	סה"כ	שיא ביקוש
8,673.07	3,429.92	5,945.21	18,048.19	27.68
₪ 4,316.59	₪ 1,408.32	₪ 2,011.26	₪ 7,736.17	

סה"כ צריכה  
 סה"כ לתשלום

אפלייד מטיראלס בע"מ	תשלום קבוע	214.45 ₪
	תשלום עבור גודל חיבור בKVA (0x0)	0.00 ₪
לא כולל מע"מ	סה"כ לתשלום	7,950.62 ₪





M4U SQL 1 375532

התפלגות חיוב בש"ח לפי תעו"ז

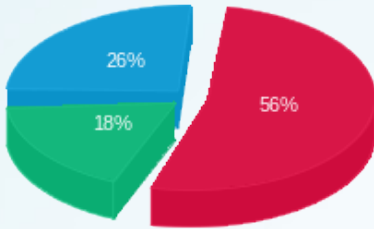

- פסגה (ש"ח 4,316.59)
- גבע (ש"ח 1,408.32)
- שפל (ש"ח 2,011.26)

הסטוריית צריכה בקוט"ש

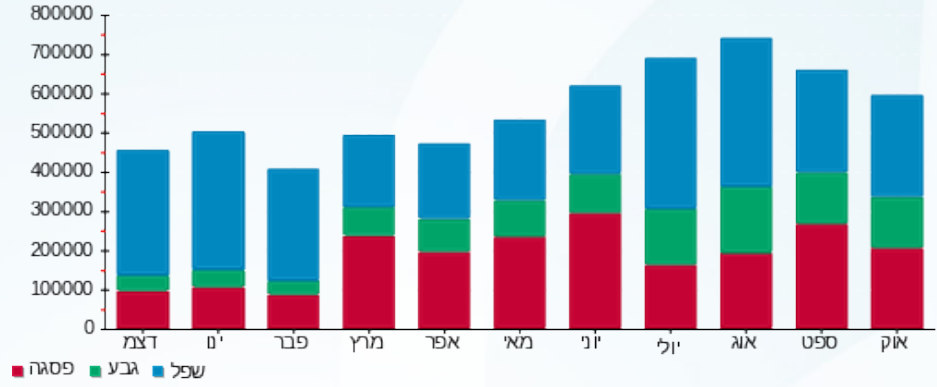



23/11/22 תאריך הפקה:  
 31/10/22 תאריך קריאה נוכחית:  
 01/10/22 תאריך קריאה קודמת:

**שם דייר:** אפריקה ישראל ציבורי (50%)  
**שם אתר:** אפריקה ישראל בניין 22

**לקוח/ה נכבד/ה, אנו מתכבדים להגיש את חישוב צריכת החשמל לתקופה 01/10/22 - 31/10/22:**

**ציבורי 50% - 1 - 21055538**

סוג תעריף	סוג צריכה	קריאה קודמת	קריאה נוכחית	סה"כ צריכה בקוט"ש	מחיר לקוט"ש בא"ג	סה"כ לתשלום
		01/10/22	31/10/22	פרטי חשבון עבור תאריכים:		
777	פסגה	413,130.00	454,235.00	41,105.00	49.77	20,457.96 ₪
778	גבע	207,455.00	234,302.50	26,847.50	41.06	11,023.58 ₪
779	שפל	633,502.50	686,605.00	53,102.50	33.83	17,964.58 ₪

**ציבורי 50% - 1 - 21055540**

סוג תעריף	סוג צריכה	קריאה קודמת	קריאה נוכחית	סה"כ צריכה בקוט"ש	מחיר לקוט"ש בא"ג	סה"כ לתשלום
		01/10/22	31/10/22	פרטי חשבון עבור תאריכים:		
777	פסגה	482,625.00	539,462.50	56,837.50	49.77	28,288.02 ₪
778	גבע	248,207.50	285,807.50	37,600.00	41.06	15,438.56 ₪
779	שפל	788,382.50	865,985.00	77,602.50	33.83	26,252.93 ₪

**ציבורי 50% - 2 - 21055538**

סוג תעריף	סוג צריכה	קריאה קודמת	קריאה נוכחית	סה"כ צריכה בקוט"ש	מחיר לקוט"ש בא"ג	סה"כ לתשלום
		01/10/22	31/10/22	פרטי חשבון עבור תאריכים:		
777	פסגה	140,116.80	154,014.00	-13,897.20	49.77	-6,916.64 ₪
778	גבע	71,677.20	80,881.20	-9,204.00	41.06	-3,779.16 ₪
779	שפל	165,693.60	180,608.40	-14,914.80	33.83	-5,045.68 ₪

**ציבורי 50% - 3 - 21055538**

סוג תעריף	סוג צריכה	קריאה קודמת	קריאה נוכחית	סה"כ צריכה בקוט"ש	מחיר לקוט"ש בא"ג	סה"כ לתשלום
		01/10/22	31/10/22	פרטי חשבון עבור תאריכים:		
777	פסגה	92.95	92.95	0.00	49.77	0.00 ₪
778	גבע	37.85	37.85	0.00	41.06	0.00 ₪
779	שפל	89.50	89.50	0.00	33.83	0.00 ₪





**ציבורי 50% - 4 - 21055538**

סוג תעריף	סוג צריכה	קריאה קודמת	קריאה נוכחית	סה"כ צריכה בקוט"ש	מחיר לקוט"ש בא"ג	סה"כ לתשלום
פרטי חשבון עבור תאריכים:			31/10/22	01/10/22		
777	פסגה	87,460.80	96,561.60	-9,100.80	49.77	₪ -4,529.47
778	גבע	44,535.00	50,268.60	-5,733.60	41.06	₪ -2,354.22
779	שפל	148,890.30	161,086.50	-12,196.20	33.83	₪ -4,125.97

**ציבורי 50% - 2 - 20065587**

סוג תעריף	סוג צריכה	קריאה קודמת	קריאה נוכחית	סה"כ צריכה בקוט"ש	מחיר לקוט"ש בא"ג	סה"כ לתשלום
פרטי חשבון עבור תאריכים:			31/10/22	01/10/22		
777	פסגה	68,708.40	75,012.60	-6,304.20	49.77	₪ -3,137.60
778	גבע	30,808.20	34,724.70	-3,916.50	41.06	₪ -1,608.11
779	שפל	106,297.20	114,452.70	-8,155.50	33.83	₪ -2,759.01

**ציבורי 50% - 3 - 20065587**

סוג תעריף	סוג צריכה	קריאה קודמת	קריאה נוכחית	סה"כ צריכה בקוט"ש	מחיר לקוט"ש בא"ג	סה"כ לתשלום
פרטי חשבון עבור תאריכים:			31/10/22	01/10/22		
777	פסגה	36,201.80	40,041.60	-3,839.80	49.77	₪ -1,911.07
778	גבע	19,376.00	22,192.60	-2,816.60	41.06	₪ -1,156.50
779	שפל	71,877.00	78,383.20	-6,506.20	33.83	₪ -2,201.05

**ציבורי 50% - 4 - 20065587**

סוג תעריף	סוג צריכה	קריאה קודמת	קריאה נוכחית	סה"כ צריכה בקוט"ש	מחיר לקוט"ש בא"ג	סה"כ לתשלום
פרטי חשבון עבור תאריכים:			31/10/22	01/10/22		
777	פסגה	18,816.20	20,738.40	-1,922.20	49.77	₪ -956.68
778	גבע	8,071.80	9,104.80	-1,033.00	41.06	₪ -424.15
779	שפל	25,716.80	27,922.20	-2,205.40	33.83	₪ -746.09

**ציבורי 50% - 1 - 21055544**

סוג תעריף	סוג צריכה	קריאה קודמת	קריאה נוכחית	סה"כ צריכה בקוט"ש	מחיר לקוט"ש בא"ג	סה"כ לתשלום
פרטי חשבון עבור תאריכים:			31/10/22	01/10/22		
777	פסגה	2,827.65	3,079.65	-252.00	49.77	₪ -125.42
778	גבע	1,473.75	1,657.05	-183.30	41.06	₪ -75.26
779	שפל	5,388.40	5,795.60	-407.20	33.83	₪ -137.76



**ציבורי 50% - 2 - 21055544**

סה"כ לתשלום	מחיר לקוט"ש בא"ג	סה"כ צריכה בקוט"ש	קריאה נוכחית	קריאה קודמת	סוג צריכה	סוג תעריף
			31/10/22	01/10/22	פרטי חשבון עבור תאריכים:	
₪ -41.01	49.77	-82.40	739.00	656.60	פסגה	777
₪ -20.16	41.06	-49.10	372.70	323.60	גבע	778
₪ -36.43	33.83	-107.70	934.30	826.60	שפל	779

**ציבורי 50% - 3 - 21055544**

סה"כ לתשלום	מחיר לקוט"ש בא"ג	סה"כ צריכה בקוט"ש	קריאה נוכחית	קריאה קודמת	סוג צריכה	סוג תעריף
			31/10/22	01/10/22	פרטי חשבון עבור תאריכים:	
₪ 0.00	49.77	0.00	0.00	0.00	פסגה	777
₪ 0.00	41.06	0.00	0.00	0.00	גבע	778
₪ 0.00	33.83	0.00	0.00	0.00	שפל	779

**ציבורי 50% - 4 - 21055544**

סה"כ לתשלום	מחיר לקוט"ש בא"ג	סה"כ צריכה בקוט"ש	קריאה נוכחית	קריאה קודמת	סוג צריכה	סוג תעריף
			31/10/22	01/10/22	פרטי חשבון עבור תאריכים:	
₪ 0.00	49.77	0.00	0.00	0.00	פסגה	777
₪ 0.00	41.06	0.00	0.00	0.00	גבע	778
₪ 0.00	33.83	0.00	0.00	0.00	שפל	779

**ציבורי 50% - 1 - 21055539**

סה"כ לתשלום	מחיר לקוט"ש בא"ג	סה"כ צריכה בקוט"ש	קריאה נוכחית	קריאה קודמת	סוג צריכה	סוג תעריף
			31/10/22	01/10/22	פרטי חשבון עבור תאריכים:	
₪ -141.15	49.77	-283.60	4,469.30	4,185.70	פסגה	777
₪ -128.72	41.06	-313.50	2,907.90	2,594.40	גבע	778
₪ -324.60	33.83	-959.50	9,717.60	8,758.10	שפל	779

**ציבורי 50% - 2 - 21055539**

סה"כ לתשלום	מחיר לקוט"ש בא"ג	סה"כ צריכה בקוט"ש	קריאה נוכחית	קריאה קודמת	סוג צריכה	סוג תעריף
			31/10/22	01/10/22	פרטי חשבון עבור תאריכים:	
₪ -50.38	49.77	-101.23	980.58	879.35	פסגה	777
₪ -29.84	41.06	-72.68	539.70	467.03	גבע	778
₪ -53.15	33.83	-157.10	1,628.90	1,471.80	שפל	779



**ציבורי 50% - 2 - 21055540**

סוג תעריף	סוג צריכה	קריאה קודמת	קריאה נוכחית	סה"כ צריכה בקוט"ש	מחיר לקוט"ש בא"ג	סה"כ לתשלום
פרטי חשבון עבור תאריכים:			31/10/22	01/10/22		
777	פסגה	81,809.40	88,837.20	-7,027.80	49.77	₪ -3,497.74
778	גבע	39,652.20	44,155.80	-4,503.60	41.06	₪ -1,849.18
779	שפל	139,842.60	149,662.80	-9,820.20	33.83	₪ -3,322.17

**ציבורי 50% - 3 - 21055540**

סוג תעריף	סוג צריכה	קריאה קודמת	קריאה נוכחית	סה"כ צריכה בקוט"ש	מחיר לקוט"ש בא"ג	סה"כ לתשלום
פרטי חשבון עבור תאריכים:			31/10/22	01/10/22		
777	פסגה	85,902.60	96,596.10	-10,693.50	49.77	₪ -5,322.15
778	גבע	43,299.00	50,503.20	-7,204.20	41.06	₪ -2,958.04
779	שפל	154,005.30	170,193.90	-16,188.60	33.83	₪ -5,476.60

**ציבורי 50% - 1 - 21055537**

סוג תעריף	סוג צריכה	קריאה קודמת	קריאה נוכחית	סה"כ צריכה בקוט"ש	מחיר לקוט"ש בא"ג	סה"כ לתשלום
פרטי חשבון עבור תאריכים:			31/10/22	01/10/22		
777	פסגה	21,572.40	23,338.80	-1,766.40	49.77	₪ -879.14
778	גבע	8,565.40	9,519.40	-954.00	41.06	₪ -391.71
779	שפל	14,152.00	14,482.60	-330.60	33.83	₪ -111.84

**ציבורי 50% - 3 - 21055537**

סוג תעריף	סוג צריכה	קריאה קודמת	קריאה נוכחית	סה"כ צריכה בקוט"ש	מחיר לקוט"ש בא"ג	סה"כ לתשלום
פרטי חשבון עבור תאריכים:			31/10/22	01/10/22		
777	פסגה	2,068.85	2,103.20	-34.35	49.77	₪ -17.10
778	גבע	1,005.55	1,034.75	-29.20	41.06	₪ -11.99
779	שפל	3,706.55	3,765.80	-59.25	33.83	₪ -20.04

**ציבורי 50% - 4 - 21055537**

סוג תעריף	סוג צריכה	קריאה קודמת	קריאה נוכחית	סה"כ צריכה בקוט"ש	מחיר לקוט"ש בא"ג	סה"כ לתשלום
פרטי חשבון עבור תאריכים:			31/10/22	01/10/22		
777	פסגה	61,597.50	69,195.60	-7,598.10	49.77	₪ -3,781.57
778	גבע	31,301.10	35,899.20	-4,598.10	41.06	₪ -1,887.98
779	שפל	83,404.50	91,403.70	-7,999.20	33.83	₪ -2,706.13



**ציבורי 50% - 1 - 21055543**

סה"כ לתשלום	מחיר לקוט"ש בא"ג	סה"כ צריכה בקוט"ש	קריאה נוכחית	קריאה קודמת	סוג צריכה	סוג תעריף
			31/10/22	01/10/22	פרטי חשבון עבור תאריכים:	
0.00 ₪	49.77	0.00	264.90	264.90	פסגה	777
0.00 ₪	41.06	0.00	106.70	106.70	גבע	778
0.00 ₪	33.83	0.00	335.20	335.20	שפל	779

**ציבורי 50% - 2 - 21055543**

סה"כ לתשלום	מחיר לקוט"ש בא"ג	סה"כ צריכה בקוט"ש	קריאה נוכחית	קריאה קודמת	סוג צריכה	סוג תעריף
			31/10/22	01/10/22	פרטי חשבון עבור תאריכים:	
-469.73 ₪	49.77	-943.80	10,173.80	9,230.00	פסגה	777
-260.90 ₪	41.06	-635.40	5,248.40	4,613.00	גבע	778
-417.94 ₪	33.83	-1,235.40	15,501.20	14,265.80	שפל	779

**ציבורי 50% - 3 - 21055543**

סה"כ לתשלום	מחיר לקוט"ש בא"ג	סה"כ צריכה בקוט"ש	קריאה נוכחית	קריאה קודמת	סוג צריכה	סוג תעריף
			31/10/22	01/10/22	פרטי חשבון עבור תאריכים:	
0.00 ₪	49.77	0.00	0.00	0.00	פסגה	777
0.00 ₪	41.06	0.00	0.00	0.00	גבע	778
0.00 ₪	33.83	0.00	0.00	0.00	שפל	779

**ציבורי 50% - 2 - 21055537**

סה"כ לתשלום	מחיר לקוט"ש בא"ג	סה"כ צריכה בקוט"ש	קריאה נוכחית	קריאה קודמת	סוג צריכה	סוג תעריף
			31/10/22	01/10/22	פרטי חשבון עבור תאריכים:	
-221.92 ₪	49.77	-445.90	4,020.90	3,575.00	פסגה	777
-87.46 ₪	41.06	-213.00	1,813.50	1,600.50	גבע	778
-148.21 ₪	33.83	-438.10	3,915.40	3,477.30	שפל	779

**ציבורי 50% - 4 - 21055543**

סה"כ לתשלום	מחיר לקוט"ש בא"ג	סה"כ צריכה בקוט"ש	קריאה נוכחית	קריאה קודמת	סוג צריכה	סוג תעריף
			31/10/22	01/10/22	פרטי חשבון עבור תאריכים:	
-8,542.77 ₪	49.77	-17,164.50	131,907.30	114,742.80	פסגה	777
-4,870.17 ₪	41.06	-11,861.10	74,492.40	62,631.30	גבע	778
-7,958.44 ₪	33.83	-23,524.80	202,469.10	178,944.30	שפל	779





סה"כ לדירה:

שיא ביקוש	סה"כ	שפל	גבע	פסגה
701.00	53,110.60	25,499.25	11,126.63	16,484.73
	21,399.44 ₪	8,626.40 ₪	4,568.59 ₪	8,204.45 ₪

סה"כ צריכה

סה"כ לתשלום

214.45 ₪	<b>תשלום קבוע</b>	
21,613.89 ₪	<b>סה"כ לתשלום</b>	לא כולל מע"מ



M4U SQL 1 375569

התפלגות חיוב בש"ח לפי תעו"ז

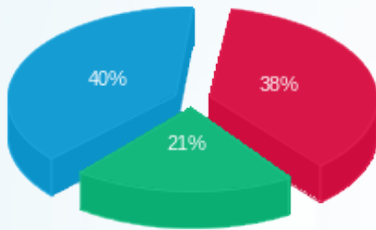

- פסגה (8,204.45 ₪)
- גבע (4,568.59 ₪)
- שפל (8,626.40 ₪)

הסטוריית צריכה בקוט"ש

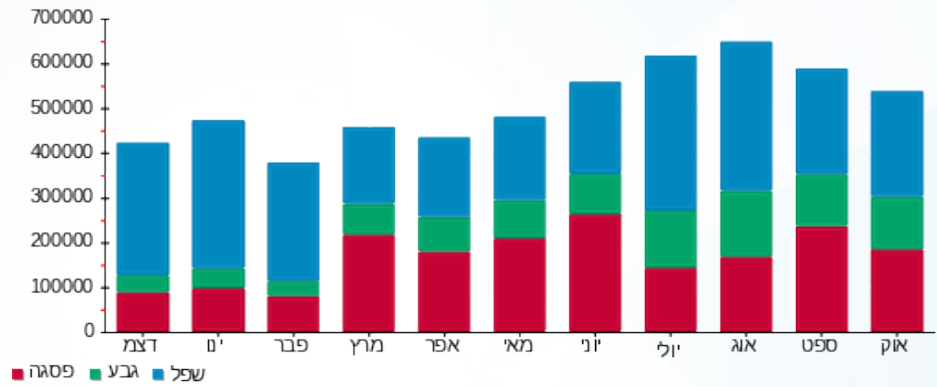



23/11/22 תאריך הפקה:  
 31/10/22 תאריך קריאה נוכחית:  
 01/10/22 תאריך קריאה קודמת:

שם דייר: אפריקה ישראל ק.1  
 שם אתר: אפריקה ישראל בניין 22

לקוח/ה נכבד/ה, אנו מתכבדים להגיש את חישוב צריכת החשמל לתקופה 01/10/22 - 31/10/22:

אפריקה ישראל ק.1 - 1 - 21055543(0x0)

סוג תעריף	סוג צריכה	קריאה קודמת	קריאה נוכחית	סה"כ צריכה בקוט"ש	מחיר לקוט"ש בא"ג	סה"כ לתשלום
פרטי חשבון עבור תאריכים:						
777	פסגה	01/10/22	31/10/22	0.00	49.77	0.00 ₪
778	גבע	213.40	213.40	0.00	41.06	0.00 ₪
779	שפל	670.40	670.40	0.00	33.83	0.00 ₪

סה"כ לדייר:

פסגה	גבע	שפל	סה"כ	שיא ביקוש
0.00	0.00	0.00	0.00	262.14
0.00 ₪	0.00 ₪	0.00 ₪	0.00 ₪	

סה"כ צריכה  
 סה"כ לתשלום

214.45 ₪	תשלום קבוע
0.00 ₪	תשלום עבור גודל חיבור KVA (0x0)
214.45 ₪	סה"כ לתשלום

לא כולל מע"מ



M4U SQL 1 375549

התפלגות חיוב בש"ח לפי תעו"ז

פסגה (0.00 ₪)  
 גבע (0.00 ₪)  
 שפל (0.00 ₪)

הסטוריית צריכה בקוט"ש

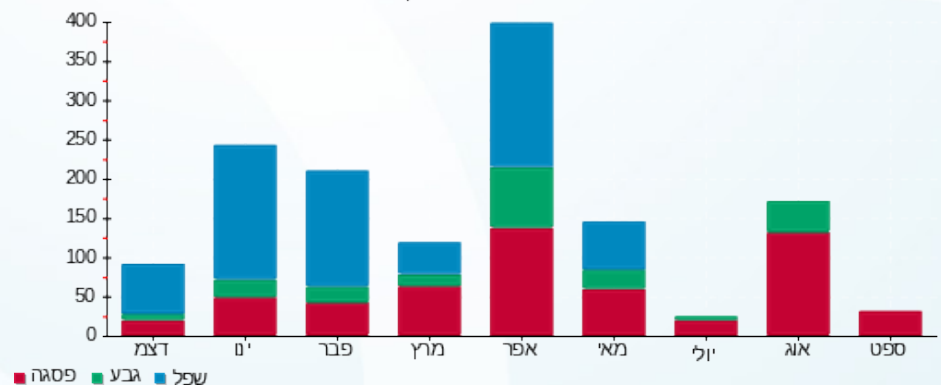



23/11/22 תאריך הפקה:  
 31/10/22 תאריך קריאה נוכחית:  
 01/10/22 תאריך קריאה קודמת:

שם דייר: אפריקה ישראל ק.1 חדש  
 שם אתר: אפריקה ישראל בניין 22

לקוח/ה נכבד/ה, אנו מתכבדים להגיש את חישוב צריכת החשמל לתקופה 01/10/22 - 31/10/22:

אפריקה ישראל ק.1 חדש - 3 - (0x0)21055538

סוג תעריף	סוג צריכה	קריאה קודמת	קריאה נוכחית	סה"כ צריכה בקוט"ש	מחיר לקוט"ש בא"ג	סה"כ לתשלום
			31/10/22	01/10/22	פרטי חשבון עבור תאריכים:	
777	פסגה	185.90	185.90	0.00	49.77	0.00 ₪
778	גבע	75.70	75.70	0.00	41.06	0.00 ₪
779	שפל	179.00	179.00	0.00	33.83	0.00 ₪

מא שעות רגילות

סוג תעריף	סוג צריכה	קריאה קודמת	קריאה נוכחית	סה"כ צריכה בקוט"ש	מחיר לקוט"ש בא"ג	סה"כ לתשלום
			31/10/22	01/10/22	פרטי חשבון עבור תאריכים:	
777	פסגה			1,384.434	49.77	689.03 ₪
778	גבע			316.619	41.06	130.00 ₪
779	שפל			187.521	33.83	63.44 ₪

סה"כ לדייר:

פסגה	גבע	שפל	סה"כ	שיא ביקוש
1,384.43	316.62	187.52	1,888.57	0.003
₪ 689.03	₪ 130.00	₪ 63.44	₪ 882.48	

סה"כ צריכה

סה"כ לתשלום

214.45 ₪	תשלום קבוע	
0.00 ₪	תשלום עבור גודל חיבור בKVA (0x0)	
1,096.93 ₪	סה"כ לתשלום	לא כולל מע"מ



M4U SQL 1 375527





התפלגות חיוב בש"ח לפי תעו"ז

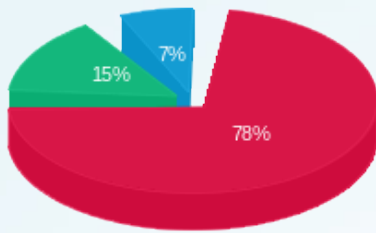

■ פסגה (689.03 ש"ח)  
■ גבע (130.004 ש"ח)  
■ שפל (63.44 ש"ח)

הסטוריית צריכה בקוט"ש

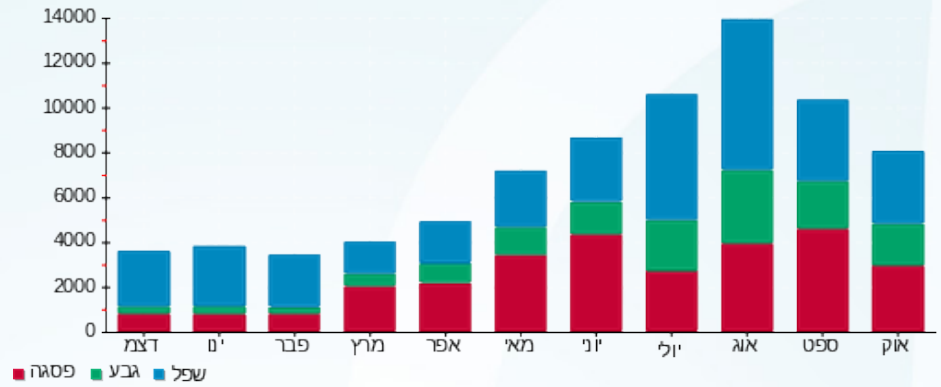

■ פסגה ■ גבע ■ שפל





23/11/22 תאריך הפקה:  
 31/10/22 תאריך קריאה נוכחית:  
 01/10/22 תאריך קריאה קודמת:

**שם דייר:** ביומקס ק.ד.  
**שם אתר:** אפריקה ישראל בניין 22

**לקוח/ה נכבד/ה, אנו מתכבדים להגיש את חישוב צריכת החשמל לתקופה 01/10/22 - 31/10/22:**

**ביומקס ק.ד - 2 - 21055540(0x0)**

סוג תעריף	סוג צריכה	קריאה קודמת	קריאה נוכחית	סה"כ צריכה בקוט"ש	מחיר לקוט"ש בא"ג	סה"כ לתשלום
פרטי חשבון עבור תאריכים:						
		01/10/22	31/10/22			
777	פסגה	163,618.80	177,674.40	14,055.60	49.77	6,995.47 ₪
778	גבע	79,304.40	88,311.60	9,007.20	41.06	3,698.36 ₪
779	שפל	279,685.20	299,325.60	19,640.40	33.83	6,644.35 ₪

**מא שעות רגילות**

סוג תעריף	סוג צריכה	קריאה קודמת	קריאה נוכחית	סה"כ צריכה בקוט"ש	מחיר לקוט"ש בא"ג	סה"כ לתשלום
פרטי חשבון עבור תאריכים:						
		01/10/22	31/10/22			
777	פסגה			11,127.965	49.77	5,538.39 ₪
778	גבע			2,544.957	41.06	1,044.96 ₪
779	שפל			1,507.279	33.83	509.91 ₪

**מיזוג אוויר**

סוג תעריף	סוג צריכה	קריאה קודמת	קריאה נוכחית	סה"כ צריכה בקוט"ש	מחיר לקוט"ש בא"ג	סה"כ לתשלום
פרטי חשבון עבור תאריכים:						
		01/10/22	31/10/22			
777	פסגה			1,054.879	49.77	525.01 ₪
778	גבע			575.959	41.06	236.49 ₪
779	שפל			228.374	33.83	77.26 ₪

**ציבורי**

סוג תעריף	סוג צריכה	קריאה קודמת	קריאה נוכחית	סה"כ צריכה בקוט"ש	מחיר לקוט"ש בא"ג	סה"כ לתשלום
פרטי חשבון עבור תאריכים:						
		01/10/22	31/10/22			
777	פסגה			2,877.027	49.77	1,431.90 ₪
778	גבע			1,916.396	41.06	786.87 ₪
779	שפל			4,394.699	33.83	1,486.73 ₪

**סה"כ לדיר:**

פסגה	גבע	שפל	סה"כ	שיא ביקוש
------	-----	-----	------	-----------





סה"כ לדירה:

שיא ביקוש	סה"כ	שפל	גבע	פסגה
84.15	68,930.73	25,770.75	14,044.51	29,115.47
	28,975.69 ₪	8,718.25 ₪	5,766.68 ₪	14,490.77 ₪

סה"כ צריכה

סה"כ לתשלום

48.00 ₪	<b>תשלום קבוע</b>	ביומאקס בע"מ
0.00 ₪	<b>תשלום עבור גודל חיבור ב-KVA (0x0)</b>	
29,023.69 ₪	<b>סה"כ לתשלום</b>	לא כולל מע"מ



M4U SQL 1 375542

התפלגות חיוב בש"ח לפי תעו"ז

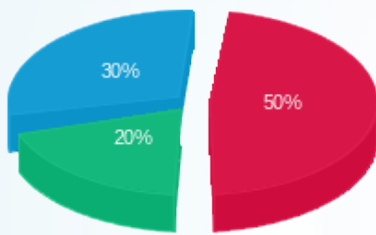

- פסגה (14,490.77 ₪)
- גבע (5,766.68 ₪)
- שפל (8,718.25 ₪)

הסטוריית צריכה בקוט"ש

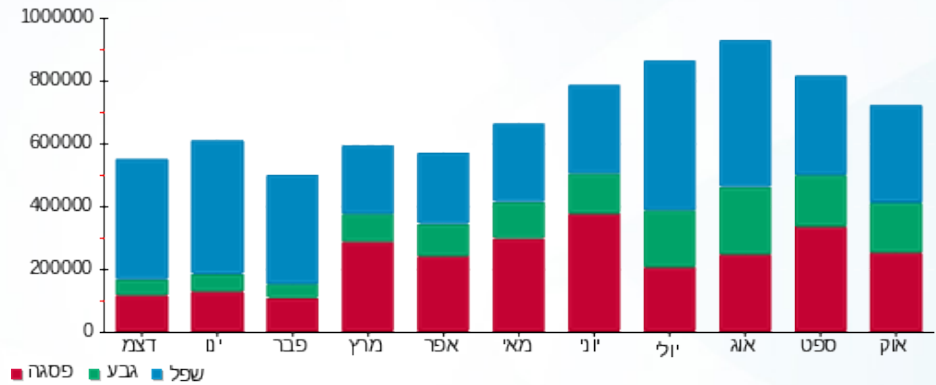



23/11/22 תאריך הפקה:  
 31/10/22 תאריך קריאה נוכחית:  
 01/10/22 תאריך קריאה קודמת:

שם דייר: ביומקס ק.ד חיוני  
 שם אתר: אפריקה ישראל בנין 22

לקוח/ה נכבד/ה, אנו מתכבדים להגיש את חישוב צריכת החשמל לתקופה 01/10/22 - 31/10/22:

ביומקס ק.ד חיוני - 3 - 21055544(0x0)

סוג תעריף	סוג צריכה	קריאה קודמת	קריאה נוכחית	סה"כ צריכה בקוט"ש	מחיר לקוט"ש בא"ג	סה"כ לתשלום
פרטי חשבון עבור תאריכים:						
777	פסגה	01/10/22	31/10/22	0.00	49.77	0.00 ₪
778	גבע	01/10/22	31/10/22	0.00	41.06	0.00 ₪
779	שפל	01/10/22	31/10/22	0.00	33.83	0.00 ₪

ציבורי

סוג תעריף	סוג צריכה	קריאה קודמת	קריאה נוכחית	סה"כ צריכה בקוט"ש	מחיר לקוט"ש בא"ג	סה"כ לתשלום
פרטי חשבון עבור תאריכים:						
777	פסגה	01/10/22	31/10/22	0.000	49.77	0.00 ₪
778	גבע	01/10/22	31/10/22	0.000	41.06	0.00 ₪
779	שפל	01/10/22	31/10/22	0.000	33.83	0.00 ₪

סה"כ לדירה:

פסגה	גבע	שפל	סה"כ	שיא ביקוש
0.00	0.00	0.00	0.00	
0.00 ₪	0.00 ₪	0.00 ₪	0.00 ₪	

סה"כ צריכה  
 סה"כ לתשלום

214.45 ₪	תשלום קבוע	ביומקס בע"מ
0.00 ₪	תשלום עבור גודל חיבור ב KVA (0x0)	
214.45 ₪	סה"כ לתשלום	לא כולל מע"מ



M4U SQL 1 375535





התפלגות חיוב בש"ח לפי תעו"ז

הסטוריית צריכה בקוט"ש

- פסגה (0.00 ₪)
- גבע (0.00 ₪)
- שפל (0.00 ₪)

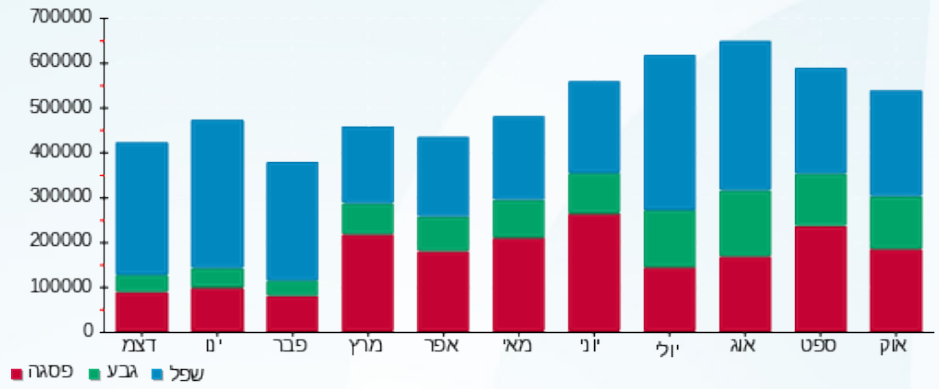



23/11/22 תאריך הפקה:  
 31/10/22 תאריך קריאה נוכחית:  
 01/10/22 תאריך קריאה קודמת:

**שם דייר:** ביומקס ק.ה.  
**שם אתר:** אפריקה ישראל בניין 22

**לקוח/ה נכבד/ה, אנו מתכבדים להגיש את חישוב צריכת החשמל לתקופה 01/10/22 - 31/10/22:**

**ביומקס ק.ה - 3 - 21055540(0x0)**

סוג תעריף	סוג צריכה	קריאה קודמת	קריאה נוכחית	סה"כ צריכה בקוט"ש	מחיר לקוט"ש בא"ג	סה"כ לתשלום
פרטי חשבון עבור תאריכים:						
		01/10/22	31/10/22			
777	פסגה	171,805.20	193,192.20	21,387.00	49.77	10,644.31 ₪
778	גבע	86,598.00	101,006.40	14,408.40	41.06	5,916.09 ₪
779	שפל	308,010.60	340,387.80	32,377.20	33.83	10,953.21 ₪

**מא שעות רגילות**

סוג תעריף	סוג צריכה	קריאה קודמת	קריאה נוכחית	סה"כ צריכה בקוט"ש	מחיר לקוט"ש בא"ג	סה"כ לתשלום
פרטי חשבון עבור תאריכים:						
		01/10/22	31/10/22			
777	פסגה			11,127.965	49.77	5,538.39 ₪
778	גבע			2,544.957	41.06	1,044.96 ₪
779	שפל			1,507.279	33.83	509.91 ₪

**מיזוג אוויר**

סוג תעריף	סוג צריכה	קריאה קודמת	קריאה נוכחית	סה"כ צריכה בקוט"ש	מחיר לקוט"ש בא"ג	סה"כ לתשלום
פרטי חשבון עבור תאריכים:						
		01/10/22	31/10/22			
777	פסגה			1,054.879	49.77	525.01 ₪
778	גבע			575.959	41.06	236.49 ₪
779	שפל			228.374	33.83	77.26 ₪

**ציבורי**

סוג תעריף	סוג צריכה	קריאה קודמת	קריאה נוכחית	סה"כ צריכה בקוט"ש	מחיר לקוט"ש בא"ג	סה"כ לתשלום
פרטי חשבון עבור תאריכים:						
		01/10/22	31/10/22			
777	פסגה			4,377.685	49.77	2,178.77 ₪
778	גבע			3,065.569	41.06	1,258.72 ₪
779	שפל			7,244.661	33.83	2,450.87 ₪

**סה"כ לדירה:**

פסגה	גבע	שפל	סה"כ	שיא ביקוש
------	-----	-----	------	-----------





סה"כ לדירה:

פסגה	גבע	שפל	סה"כ	שיא ביקוש
37,947.53	20,594.88	41,357.51	99,899.93	120.82
18,886.49 ₪	8,456.26 ₪	13,991.25 ₪	41,333.99 ₪	

סה"כ צריכה

סה"כ לתשלום

48.00 ₪	תשלום קבוע	ביומאקס בע"מ
0.00 ₪	תשלום עבור גודל חיבור ב-KVA (0x0)	
41,381.99 ₪	סה"כ לתשלום	לא כולל מע"מ



M4U SQL 1 375543

התפלגות חיוב בש"ח לפי תעו"ז

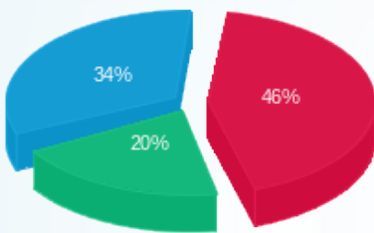

- פסגה (18,886.49 ₪)
- גבע (8,456.26 ₪)
- שפל (13,991.25 ₪)

הסטוריית צריכה בקוט"ש

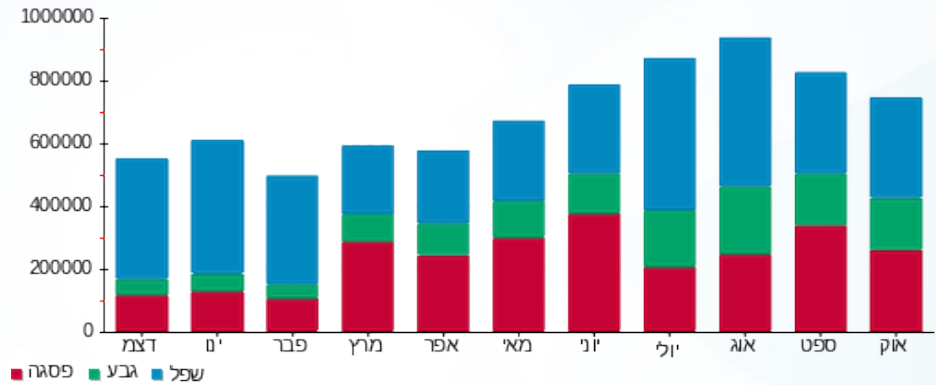



23/11/22 תאריך הפקה:  
 31/10/22 תאריך קריאה נכחית:  
 01/10/22 תאריך קריאה קודמת:

שם דייר: ביומקס ק.ה חיוני  
 שם אתר: אפריקה ישראל בנין 22

לקוח/ה נכבד/ה, אנו מתכבדים להגיש את חישוב צריכת החשמל לתקופה 01/10/22 - 31/10/22:

ביומקס ק.ה חיוני - 4 - 21055544(0x0)

סוג תעריף	סוג צריכה	קריאה קודמת	קריאה נכחית	סה"כ צריכה בקוט"ש	מחיר לקוט"ש בא"ג	סה"כ לתשלום
פרטי חשבון עבור תאריכים:						
777	פסגה	01/10/22	31/10/22	0.00	49.77	0.00 ₪
778	גבע	0.00	0.00	0.00	41.06	0.00 ₪
779	שפל	0.00	0.00	0.00	33.83	0.00 ₪

ציבורי

סוג תעריף	סוג צריכה	קריאה קודמת	קריאה נכחית	סה"כ צריכה בקוט"ש	מחיר לקוט"ש בא"ג	סה"כ לתשלום
פרטי חשבון עבור תאריכים:						
777	פסגה	01/10/22	31/10/22	0.000	49.77	0.00 ₪
778	גבע			0.000	41.06	0.00 ₪
779	שפל			0.000	33.83	0.00 ₪

סה"כ לדייר:

פסגה	גבע	שפל	סה"כ	שיא ביקוש
0.00	0.00	0.00	0.00	
0.00 ₪	0.00 ₪	0.00 ₪	0.00 ₪	

סה"כ צריכה  
 סה"כ לתשלום

48.00 ₪	תשלום קבוע	ביומקס בע"מ
0.00 ₪	תשלום עבור גודל חיבור ב KVA (0x0)	
48.00 ₪	סה"כ לתשלום	לא כולל מע"מ



M4U SQL 1 375536





התפלגות חיוב בש"ח לפי תעו"ז

הסטוריית צריכה בקוט"ש

- פסגה (0.00 ₪)
- גבע (0.00 ₪)
- שפל (0.00 ₪)

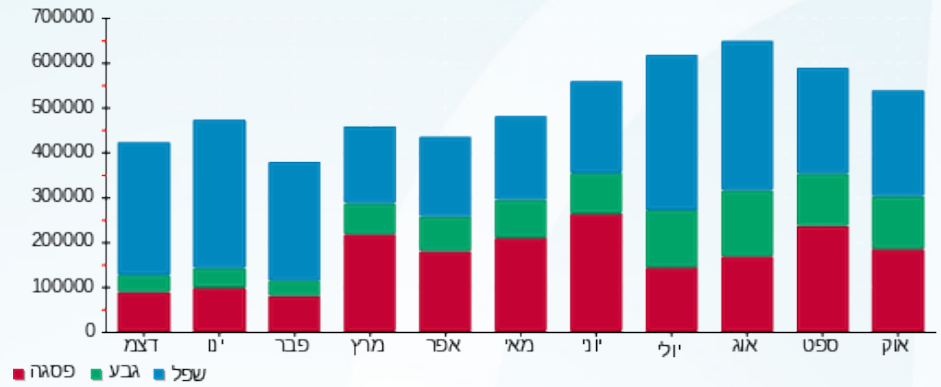



23/11/22 תאריך הפקדה:  
 31/10/22 תאריך קריאה נוכחית:  
 01/10/22 תאריך קריאה קודמת:

שם דייר: חניה  
 שם אתר: אפריקה ישראל בנין 22

לקוח/ה נכבד/ה, אנו מתכבדים להגיש את חישוב צריכת החשמל לתקופה 01/10/22 - 31/10/22:

חניה - 1 - 21055539(0x0)

סוג תעריף	סוג צריכה	קריאה קודמת	קריאה נוכחית	סה"כ צריכה בקוט"ש	מחיר לקוט"ש בא"ג	סה"כ לתשלום
		01/10/22	31/10/22			
777	פסגה	8,371.40	8,938.60	567.20	49.77	282.30 ₪
778	גבע	5,188.80	5,815.80	627.00	41.06	257.45 ₪
779	שפל	17,516.20	19,435.20	1,919.00	33.83	649.20 ₪

סה"כ לדייר:

פסגה	גבע	שפל	סה"כ	שיא ביקוש
567.20	627.00	1,919.00	3,113.20	6.97
282.30 ₪	257.45 ₪	649.20 ₪	1,188.94 ₪	

סה"כ צריכה  
 סה"כ לתשלום

214.45 ₪	תשלום קבוע	
0.00 ₪	תשלום עבור גודל חיבור בKVA (0x0)	
1,403.39 ₪	סה"כ לתשלום	לא כולל מע"מ



M4U SQL 1 375537

התפלגות חיוב בש"ח לפי תעו"ז

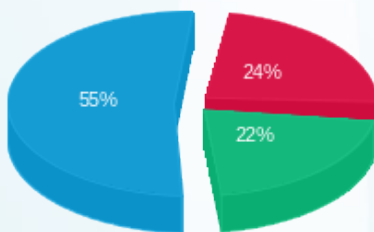

פסגה (282.30 ₪) - 55%  
 גבע (257.45 ₪) - 24%  
 שפל (649.20 ₪) - 22%

הסטוריית צריכה בקוט"ש

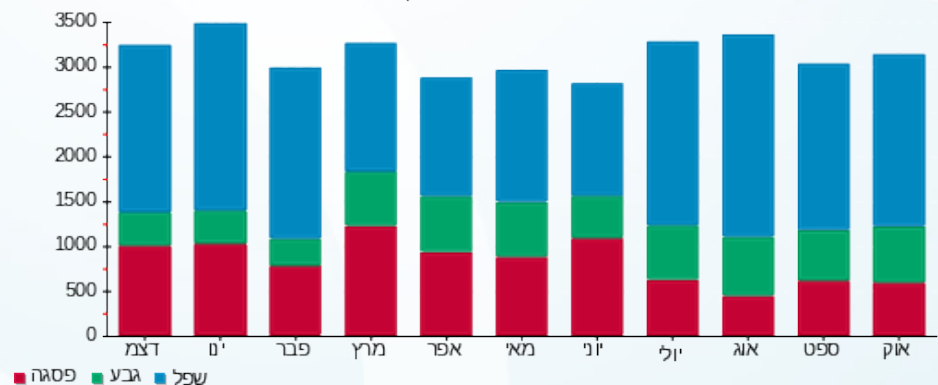



23/11/22 תאריך הפקה:  
 31/10/22 תאריך קריאה נוכחית:  
 01/10/22 תאריך קריאה קודמת:

**שם דייר:** נובה  
**שם אתר:** אפריקה ישראל בניין 22

**לקוח/ה נכבד/ה, אנו מתכבדים להגיש את חישוב צריכת החשמל לתקופה 01/10/22 - 31/10/22:**

**נובה לוח מיזוג בנג חדש - 3 - 20065587(0x0)**

סוג תעריף	סוג צריכה	קריאה קודמת	קריאה נוכחית	סה"כ צריכה בקוט"ש	מחיר לקוט"ש בא"ג	סה"כ לתשלום
			31/10/22	01/10/22	פרטי חשבון עבור תאריכים:	
777	פסגה	72,403.60	80,083.20	7,679.60	49.77	3,822.14 ₪
778	גבע	38,752.00	44,385.20	5,633.20	41.06	2,312.99 ₪
779	שפל	143,754.00	156,766.40	13,012.40	33.83	4,402.09 ₪

**חיוני ק.ג - 3 - 21055543(0x0)**

סוג תעריף	סוג צריכה	קריאה קודמת	קריאה נוכחית	סה"כ צריכה בקוט"ש	מחיר לקוט"ש בא"ג	סה"כ לתשלום
			31/10/22	01/10/22	פרטי חשבון עבור תאריכים:	
777	פסגה	0.00	0.00	0.00	49.77	0.00 ₪
778	גבע	0.00	0.00	0.00	41.06	0.00 ₪
779	שפל	0.00	0.00	0.00	33.83	0.00 ₪

**מא שעות רגילות**

סוג תעריף	סוג צריכה	קריאה קודמת	קריאה נוכחית	סה"כ צריכה בקוט"ש	מחיר לקוט"ש בא"ג	סה"כ לתשלום
			31/10/22	01/10/22	פרטי חשבון עבור תאריכים:	
777	פסגה			7,079.643	49.77	3,523.54 ₪
778	גבע			1,619.109	41.06	664.81 ₪
779	שפל			958.935	33.83	324.41 ₪

**ציבורי**

סוג תעריף	סוג צריכה	קריאה קודמת	קריאה נוכחית	סה"כ צריכה בקוט"ש	מחיר לקוט"ש בא"ג	סה"כ לתשלום
			31/10/22	01/10/22	פרטי חשבון עבור תאריכים:	
777	פסגה			1,571.930	49.77	782.35 ₪
778	גבע			1,198.535	41.06	492.12 ₪
779	שפל			2,911.630	33.83	985.00 ₪

**סה"כ לדיר:**

פסגה	גבע	שפל	סה"כ	שיא ביקוש
------	-----	-----	------	-----------





סה"כ לדירה:

פסגה	גבע	שפל	סה"כ	שיא ביקוש
16,331.17	8,450.84	16,882.97	41,664.98	63.87
₪ 8,128.02	₪ 3,469.92	₪ 5,711.51	₪ 17,309.45	

סה"כ צריכה

סה"כ לתשלום

נובה מכשירי מדידה בע"מ	תשלום קבוע	214.45 ₪
	תשלום עבור גודל חיבור בKVA (0x0)	0.00 ₪
לא כולל מע"מ	סה"כ לתשלום	17,523.90 ₪



M4U SQL 1 375552

התפלגות חיוב בש"ח לפי תעו"ז

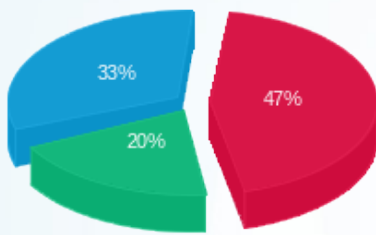

- פסגה (8,128.02 ₪) 47%
- גבע (3,469.92 ₪) 20%
- שפל (5,711.51 ₪) 33%

הסטוריית צריכה בקוט"ש

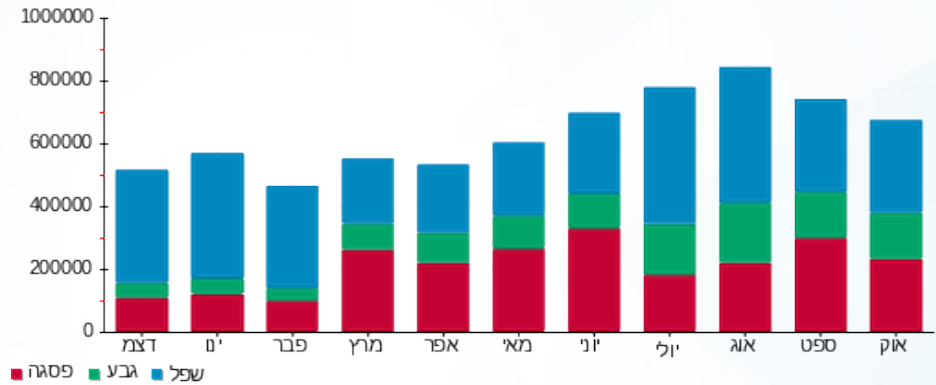



23/11/22 תאריך הפקה:  
 31/10/22 תאריך קריאה נוכחית:  
 01/10/22 תאריך קריאה קודמת:

שם דייר: נובה - לוח קומת גג  
 שם אתר: אפריקה ישראל בניין 22

לקוח/ה נכבד/ה, אנו מתכבדים להגיש את חישוב צריכת החשמל לתקופה 01/10/22 - 31/10/22:

נובה - לוח קומת גג - 2 - 21055539(0x0)

סה"כ לתשלום	מחיר לקוט"ש בא"ג	סה"כ צריכה בקוט"ש	קריאה נוכחית	קריאה קודמת	סוג צריכה	סוג תעריף
			31/10/22	01/10/22	פרטי חשבון עבור תאריכים:	
100.76 ₪	49.77	202.45	1,961.15	1,758.70	פסגה	777
59.68 ₪	41.06	145.35	1,079.40	934.05	גבע	778
106.29 ₪	33.83	314.20	3,257.80	2,943.60	שפל	779

ציבורי

סה"כ לתשלום	מחיר לקוט"ש בא"ג	סה"כ צריכה בקוט"ש	קריאה נוכחית	קריאה קודמת	סוג צריכה	סוג תעריף
			31/10/22	01/10/22	פרטי חשבון עבור תאריכים:	
20.62 ₪	49.77	41.439			פסגה	777
12.70 ₪	41.06	30.925			גבע	778
23.78 ₪	33.83	70.305			שפל	779

סה"כ לדייר:

שיא ביקוש	סה"כ	שפל	גבע	פסגה	
1.29	804.67	384.50	176.28	243.89	סה"כ צריכה
	323.84 ₪	130.08 ₪	72.38 ₪	121.38 ₪	סה"כ לתשלום

214.45 ₪	תשלום קבוע	נובה מכשירי מדידה בע"מ
0.00 ₪	תשלום עבור גודל חיבור ב KVA (0x0)	
538.29 ₪	סה"כ לתשלום	לא כולל מע"מ



M4U SQL 1 375538





התפלגות חיוב בש"ח לפי תעו"ז

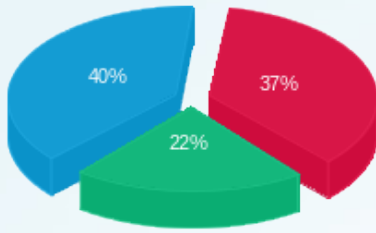

- פסגה (121.38 ש"ח)
- גבע (72.38 ש"ח)
- שפל (130.08 ש"ח)

הסטוריית צריכה בקוט"ש

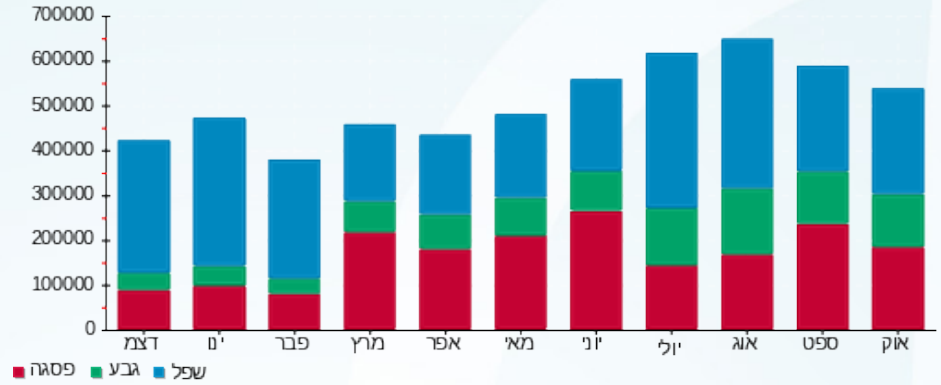



23/11/22 תאריך הפקה:  
 31/10/22 תאריך קריאה נוכחית:  
 01/10/22 תאריך קריאה קודמת:

שם דייר: נובה ק.1  
 שם אתר: אפריקה ישראל בניין 22

לקוח/ה נכבד/ה, אנו מתכבדים להגיש את חישוב צריכת החשמל לתקופה 01/10/22 - 31/10/22:

נובה ק.1 - 2 - 21055543(0x0)

סוג תעריף	סוג צריכה	קריאה קודמת	קריאה נוכחית	סה"כ צריכה בקוט"ש	מחיר לקוט"ש בא"ג	סה"כ לתשלום
פרטי חשבון עבור תאריכים:						
777	פסגה	01/10/22	31/10/22	1,887.60	49.77	939.46 ₪
778	גבע	9,226.00	10,496.80	1,270.80	41.06	521.79 ₪
779	שפל	28,531.60	31,002.40	2,470.80	33.83	835.87 ₪

ציבורי

סוג תעריף	סוג צריכה	קריאה קודמת	קריאה נוכחית	סה"כ צריכה בקוט"ש	מחיר לקוט"ש בא"ג	סה"כ לתשלום
פרטי חשבון עבור תאריכים:						
777	פסגה	01/10/22	31/10/22	386.371	49.77	192.30 ₪
778	גבע			270.379	41.06	111.02 ₪
779	שפל			552.862	33.83	187.03 ₪

סה"כ לדייר:

פסגה	גבע	שפל	סה"כ	שיא ביקוש
2,273.97	1,541.18	3,023.66	6,838.81	12.20
₪ 1,131.76	₪ 632.81	₪ 1,022.90	₪ 2,787.47	

סה"כ צריכה

סה"כ לתשלום

214.45 ₪	תשלום קבוע	נובה מכשירי מדידה בע"מ
0.00 ₪	תשלום עבור גודל חיבור בKVA (0x0)	
3,001.92 ₪	סה"כ לתשלום	לא כולל מע"מ



M4U SQL 1 375550





התפלגות חיוב בש"ח לפי תעו"ז

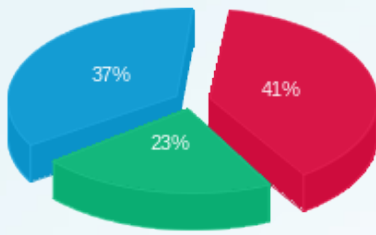

- פסגה (1,131.76 ₪)
- גבע (632.81 ₪)
- שפל (1,022.90 ₪)

הסטוריית צריכה בקוט"ש

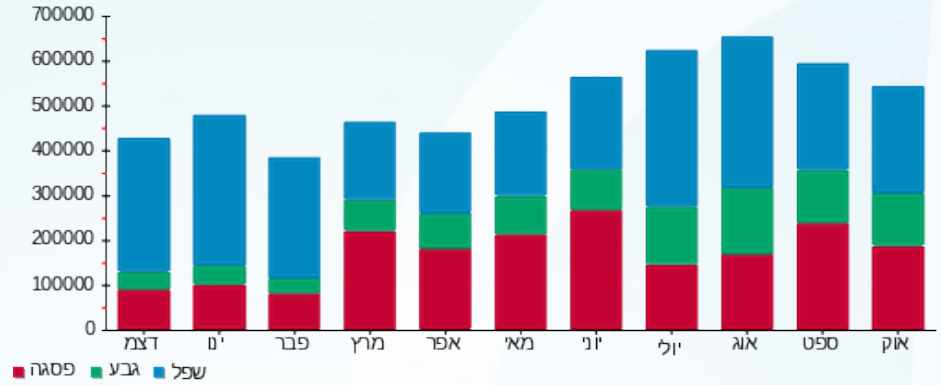

23/11/22 תאריך הפקה:  
 31/10/22 תאריך קריאה נוכחית:  
 01/10/22 תאריך קריאה קודמת:

שם דייר: נובה ק.6 -קומת גג-קפיטריה  
 שם אתר: אפריקה ישראל בניין 22

לקוח/ה נכבד/ה, אנו מתכבדים להגיש את חישוב צריכת החשמל לתקופה 01/10/22 - 31/10/22:

נובה ק.6 -קומת גג-קפיטריה - 2 - 21055537(0x0)

סוג תעריף	סוג צריכה	קריאה קודמת	קריאה נוכחית	סה"כ צריכה בקוט"ש	מחיר לקוט"ש בא"ג	סה"כ לתשלום
			31/10/22	01/10/22	פרטי חשבון עבור תאריכים:	
777	פסגה	7,150.00	8,041.80	891.80	49.77	443.85 ₪
778	גבע	3,201.00	3,627.00	426.00	41.06	174.92 ₪
779	שפל	6,954.60	7,830.80	876.20	33.83	296.42 ₪

סה"כ לדייר:

פסגה	גבע	שפל	סה"כ	שיא ביקוש
891.80	426.00	876.20	2,194.00	15.54
443.85 ₪	174.92 ₪	296.42 ₪	915.18 ₪	

סה"כ צריכה  
 סה"כ לתשלום

נובה מכשירי מדידה בע"מ	תשלום קבוע	214.45 ₪
	תשלום עבור גודל חיבור בKVA (0x0)	0.00 ₪
לא כולל מע"מ	סה"כ לתשלום	1,129.63 ₪



M4U SQL 1 375546

התפלגות חיוב בש"ח לפי תעו"ז

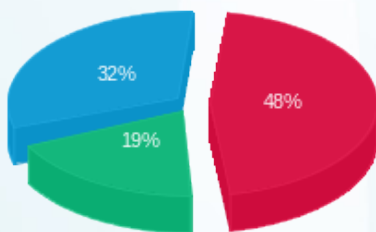

פסגה (443.85 ₪) 48%  
 גבע (174.92 ₪) 19%  
 שפל (296.42 ₪) 32%

הסטוריית צריכה בקוט"ש

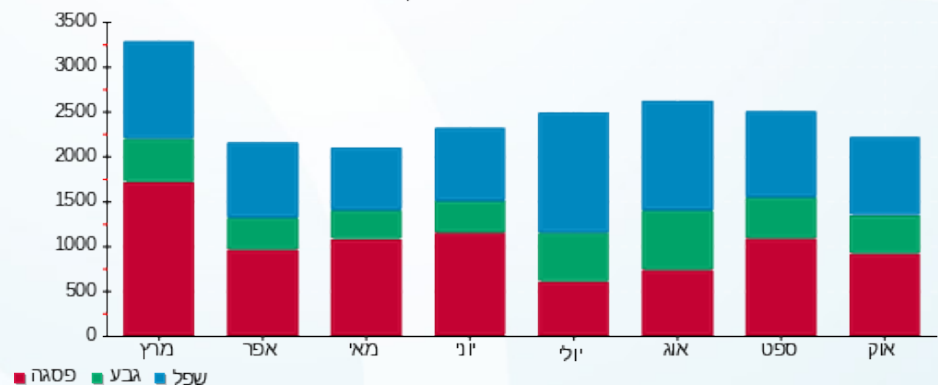



23/11/22 תאריך הפקה:  
 31/10/22 תאריך קריאה נוכחית:  
 01/10/22 תאריך קריאה קודמת:

**שם דייר:** נובה ק.קרקע חדש ע5  
**שם אתר:** אפריקה ישראל בניין 22

**לקוח/ה נכבד/ה, אנו מתכבדים להגיש את חישוב צריכת החשמל לתקופה 01/10/22 - 31/10/22:**

**נובה ק.קרקע חדש ע5 - 1 - 20065587(0x0)**

סוג תעריף	סוג צריכה	קריאה קודמת	קריאה נוכחית	סה"כ צריכה בקוט"ש	מחיר לקוט"ש בא"ג	סה"כ לתשלום
			31/10/22	01/10/22	פרטי חשבון עבור תאריכים:	
777	פסגה	98,767.60	109,147.60	10,380.00	49.77	5,166.13 ₪
778	גבע	49,418.80	56,124.80	6,706.00	41.06	2,753.48 ₪
779	שפל	163,480.40	177,655.60	14,175.20	33.83	4,795.47 ₪

**מא שעות רגילות**

סוג תעריף	סוג צריכה	קריאה קודמת	קריאה נוכחית	סה"כ צריכה בקוט"ש	מחיר לקוט"ש בא"ג	סה"כ לתשלום
			31/10/22	01/10/22	פרטי חשבון עבור תאריכים:	
777	פסגה			5,367.143	49.77	2,671.23 ₪
778	גבע			1,227.461	41.06	504.00 ₪
779	שפל			726.978	33.83	245.94 ₪

**ציבורי**

סוג תעריף	סוג צריכה	קריאה קודמת	קריאה נוכחית	סה"כ צריכה בקוט"ש	מחיר לקוט"ש בא"ג	סה"כ לתשלום
			31/10/22	01/10/22	פרטי חשבון עבור תאריכים:	
777	פסגה			2,124.672	49.77	1,057.45 ₪
778	גבע			1,426.786	41.06	585.84 ₪
779	שפל			3,171.816	33.83	1,073.03 ₪

**סה"כ לדייר:**

פסגה	גבע	שפל	סה"כ	שיא ביקוש
17,871.82	9,360.25	18,073.99	45,306.06	51.68
₪ 8,894.80	₪ 3,843.32	₪ 6,114.43	₪ 18,852.55	

**סה"כ צריכה**  
**סה"כ לתשלום**

214.45 ₪	<b>תשלום קבוע</b>	נובה מכשירי מדידה בע"מ
0.00 ₪	<b>תשלום עבור גודל חיבור בKVA (0x0)</b>	
19,067.00 ₪	<b>סה"כ לתשלום</b>	<b>לא כולל מע"מ</b>





M4U SQL 1 375529

התפלגות חיוב בש"ח לפי תעו"ז

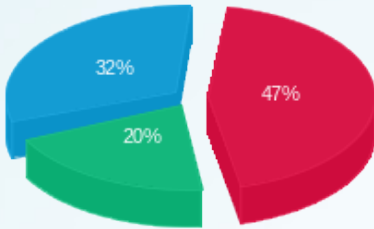

- פסגה (8,894.80 ₪)
- גבע (3,843.32 ₪)
- שפל (6,114.43 ₪)

הסטוריית צריכה בקוט"ש

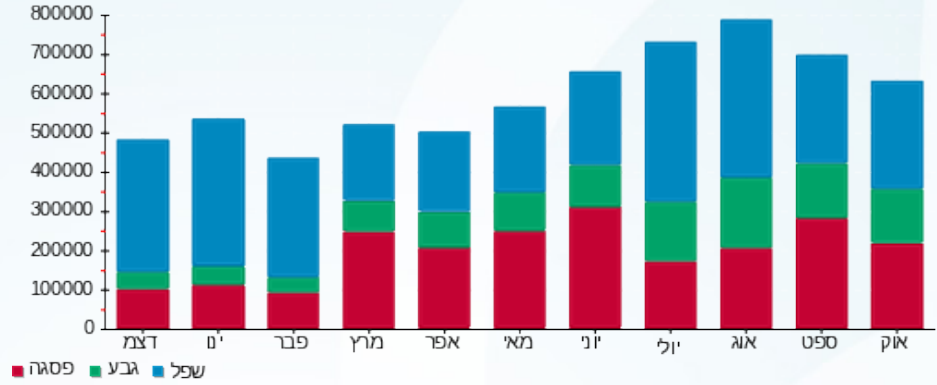



23/11/22 תאריך הפקה:  
 31/10/22 תאריך קריאה נוכחית:  
 01/10/22 תאריך קריאה קודמת:

שם דייר: נובה ק.קרקע חיוני  
 שם אתר: אפריקה ישראל בניין 22

לקוח/ה נכבד/ה, אנו מתכבדים להגיש את חישוב צריכת החשמל לתקופה 01/10/22 - 31/10/22:

נובה ק.קרקע חיוני - 1 - 21055544(0x0)

סוג תעריף	סוג צריכה	קריאה קודמת	קריאה נוכחית	סה"כ צריכה בקוט"ש	מחיר לקוט"ש בא"ג	סה"כ לתשלום
פרטי חשבון עבור תאריכים:						
777	פסגה	01/10/22	31/10/22	504.00	49.77	250.84 ₪
778	גבע	2,947.50	3,314.10	366.60	41.06	150.53 ₪
779	שפל	10,776.80	11,591.20	814.40	33.83	275.51 ₪

ציבורי

סוג תעריף	סוג צריכה	קריאה קודמת	קריאה נוכחית	סה"כ צריכה בקוט"ש	מחיר לקוט"ש בא"ג	סה"כ לתשלום
פרטי חשבון עבור תאריכים:						
777	פסגה	01/10/22	31/10/22	103.163	49.77	51.34 ₪
778	גבע			77.999	41.06	32.03 ₪
779	שפל			182.229	33.83	61.65 ₪

סה"כ לדייר:

פסגה	גבע	שפל	סה"כ	שיא ביקוש
607.16	444.60	996.63	2,048.39	3.09
₪ 302.19	₪ 182.55	₪ 337.16	₪ 821.90	

סה"כ צריכה

סה"כ לתשלום

נובה מכשירי מדידה בע"מ	תשלום קבוע	₪ 48.00
	תשלום עבור גודל חיבור בKVA (0x0)	₪ 0.00
לא כולל מע"מ	סה"כ לתשלום	₪ 869.90



M4U SQL 1 375533





התפלגות חיוב בש"ח לפי תעו"ז

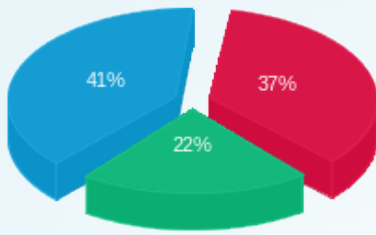

■ פסגה (ש"ח 302.19)  
■ גבע (ש"ח 182.55)  
■ שפל (ש"ח 337.16)

הסטוריית צריכה בקוט"ש

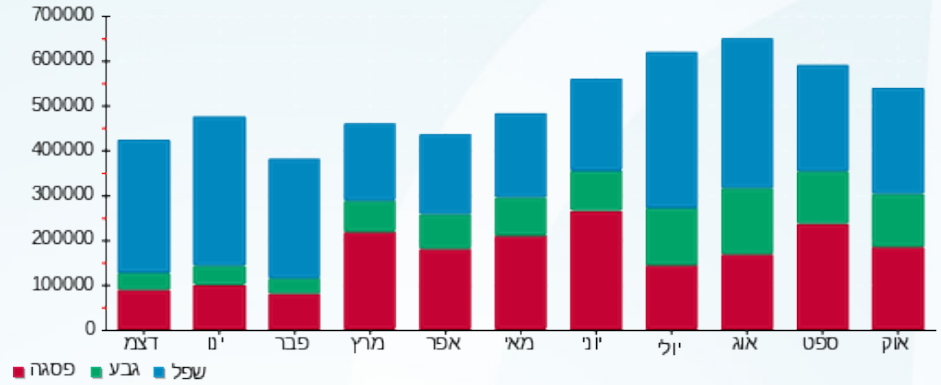



23/11/22 תאריך הפקה:  
 31/10/22 תאריך קריאה נוכחית:  
 01/10/22 תאריך קריאה קודמת:

**שם דייר:** נובה קומת קרקע  
**שם אתר:** אפריקה ישראל בניין 22

**לקוח/ה נכבד/ה, אנו מתכבדים להגיש את חישוב צריכת החשמל לתקופה 01/10/22 - 31/10/22:**

**נובה ק.קרקע חדש ע5 - 1 - 20065587(0x0)**

סוג תעריף	סוג צריכה	קריאה קודמת	קריאה נוכחית	סה"כ צריכה בקוט"ש	מחיר לקוט"ש בא"ג	סה"כ לתשלום
			31/10/22	01/10/22	פרטי חשבון עבור תאריכים:	
777	פסגה	98,767.60	109,147.60	-10,380.00	49.77	₪ -5,166.13
778	גבע	49,418.80	56,124.80	-6,706.00	41.06	₪ -2,753.48
779	שפל	163,480.40	177,655.60	-14,175.20	33.83	₪ -4,795.47

**נובה ק.קרקע חדש - 4 - 21055538(0x0)**

סוג תעריף	סוג צריכה	קריאה קודמת	קריאה נוכחית	סה"כ צריכה בקוט"ש	מחיר לקוט"ש בא"ג	סה"כ לתשלום
			31/10/22	01/10/22	פרטי חשבון עבור תאריכים:	
777	פסגה	174,921.60	193,123.20	18,201.60	49.77	₪ 9,058.94
778	גבע	89,070.00	100,537.20	11,467.20	41.06	₪ 4,708.43
779	שפל	297,780.60	322,173.00	24,392.40	33.83	₪ 8,251.95

**מא שעות רגילות**

סוג תעריף	סוג צריכה	קריאה קודמת	קריאה נוכחית	סה"כ צריכה בקוט"ש	מחיר לקוט"ש בא"ג	סה"כ לתשלום
			31/10/22	01/10/22	פרטי חשבון עבור תאריכים:	
777	פסגה			4,612.594	49.77	₪ 2,295.69
778	גבע			1,054.896	41.06	₪ 433.14
779	שפל			624.774	33.83	₪ 211.36

**מיזוג אוויר**

סוג תעריף	סוג צריכה	קריאה קודמת	קריאה נוכחית	סה"כ צריכה בקוט"ש	מחיר לקוט"ש בא"ג	סה"כ לתשלום
			31/10/22	01/10/22	פרטי חשבון עבור תאריכים:	
777	פסגה			437.222	49.77	₪ 217.61
778	גבע			238.721	41.06	₪ 98.02
779	שפל			94.656	33.83	₪ 32.02

**ציבורי**

סוג תעריף	סוג צריכה	קריאה קודמת	קריאה נוכחית	סה"כ צריכה בקוט"ש	מחיר לקוט"ש בא"ג	סה"כ לתשלום
-----------	-----------	-------------	--------------	-------------------	------------------	-------------





ציבורי

סוג תעריף	סוג צריכה	קריאה קודמת	קריאה נוכחית	סה"כ צריכה בקוט"ש	מחיר לקוט"ש בא"ג	סה"כ לתשלום
		01/10/22	31/10/22			
777	פסגה			1,600.996	49.77	796.82 ₪
778	גבע			1,013.006	41.06	415.94 ₪
779	שפל			2,286.181	33.83	773.42 ₪

פרטי חשבון עבור תאריכים:

סה"כ לדירה:

פסגה	גבע	שפל	סה"כ	שיא ביקוש
14,472.41	7,067.82	13,222.81	34,763.05	91.50
₪ 7,202.92	₪ 2,902.05	₪ 4,473.28	₪ 14,578.24	

סה"כ צריכה

סה"כ לתשלום

48.00 ₪	תשלום קבוע	נובה מכשירי מדידה בע"מ
0.00 ₪	תשלום עבור גודל חיבור בKVA (0x0)	
14,626.24 ₪	סה"כ לתשלום	לא כולל מע"מ



M4U SQL 1 375553

התפלגות חיוב בש"ח לפי תעו"ז

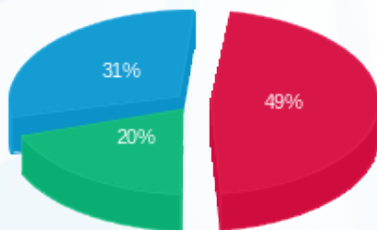

■ פסגה (₪ 7,202.92) 49%  
■ גבע (₪ 2,902.05) 20%  
■ שפל (₪ 4,473.28) 31%

הסטוריית צריכה בקוט"ש

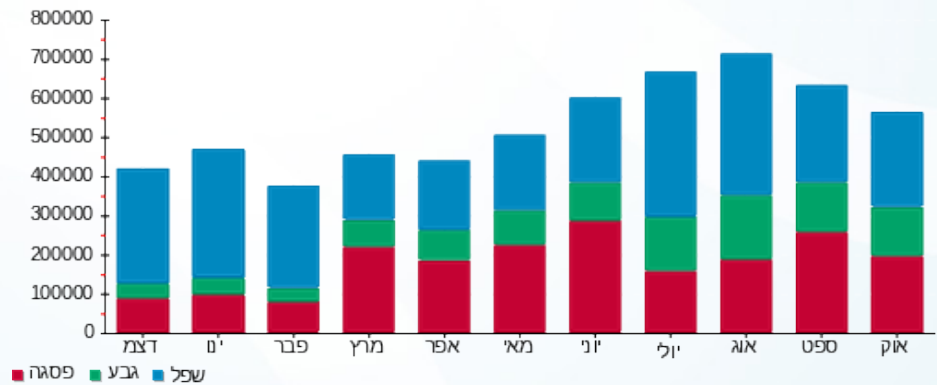

■ פסגה  
■ גבע  
■ שפל





23/11/22 תאריך הפקה:  
 31/10/22 תאריך קריאה נוכחית:  
 01/10/22 תאריך קריאה קודמת:

**שם דייר:** פתולאב ק.2  
**שם אתר:** אפריקה ישראל בניין 22

**לקוח/ה נכבד/ה, אנו מתכבדים להגיש את חישוב צריכת החשמל לתקופה 01/10/22 - 31/10/22:**

**פתולאב ק.2 - 20065587(0x0)**

סוג תעריף	סוג צריכה	קריאה קודמת	קריאה נוכחית	סה"כ צריכה בקוט"ש	מחיר לקוט"ש בא"ג	סה"כ לתשלום
פרטי חשבון עבור תאריכים:						
		01/10/22	31/10/22			
777	פסגה	137,416.80	150,025.20	12,608.40	49.77	6,275.20 ₪
778	גבע	61,616.40	69,449.40	7,833.00	41.06	3,216.23 ₪
779	שפל	212,594.40	228,905.40	16,311.00	33.83	5,518.01 ₪

**מא שעות רגילות**

סוג תעריף	סוג צריכה	קריאה קודמת	קריאה נוכחית	סה"כ צריכה בקוט"ש	מחיר לקוט"ש בא"ג	סה"כ לתשלום
פרטי חשבון עבור תאריכים:						
		01/10/22	31/10/22			
777	פסגה			11,127.965	49.77	5,538.39 ₪
778	גבע			2,544.957	41.06	1,044.96 ₪
779	שפל			1,507.279	33.83	509.91 ₪

**מיזוג אוויר**

סוג תעריף	סוג צריכה	קריאה קודמת	קריאה נוכחית	סה"כ צריכה בקוט"ש	מחיר לקוט"ש בא"ג	סה"כ לתשלום
פרטי חשבון עבור תאריכים:						
		01/10/22	31/10/22			
777	פסגה			1,054.879	49.77	525.01 ₪
778	גבע			575.959	41.06	236.49 ₪
779	שפל			228.374	33.83	77.26 ₪

**ציבורי**

סוג תעריף	סוג צריכה	קריאה קודמת	קריאה נוכחית	סה"כ צריכה בקוט"ש	מחיר לקוט"ש בא"ג	סה"כ לתשלום
פרטי חשבון עבור תאריכים:						
		01/10/22	31/10/22			
777	פסגה			2,580.801	49.77	1,284.46 ₪
778	גבע			1,666.570	41.06	684.29 ₪
779	שפל			3,649.718	33.83	1,234.70 ₪

**סה"כ לדיר:**

פסגה	גבע	שפל	סה"כ	שיא ביקוש
------	-----	-----	------	-----------



סה"כ לדירה:

פסגה	גבע	שפל	סה"כ	שיא ביקוש
27,372.05	12,620.48	21,696.37	61,688.90	78.49
13,623.07 ₪	5,181.97 ₪	7,339.88 ₪	26,144.92 ₪	

סה"כ צריכה

סה"כ לתשלום

פתולאב בע"מ	תשלום קבוע	214.45 ₪
	תשלום עבור גודל חיבור בKVA (0x0)	0.00 ₪
לא כולל מע"מ	סה"כ לתשלום	26,359.37 ₪



M4U SQL 1 375530

התפלגות חיוב בש"ח לפי תעו"ז

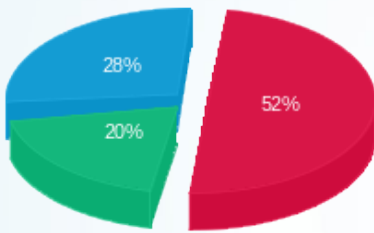

- פסגה (13,623.07 ₪)
- גבע (5,181.97 ₪)
- שפל (7,339.88 ₪)

הסטוריית צריכה בקוט"ש

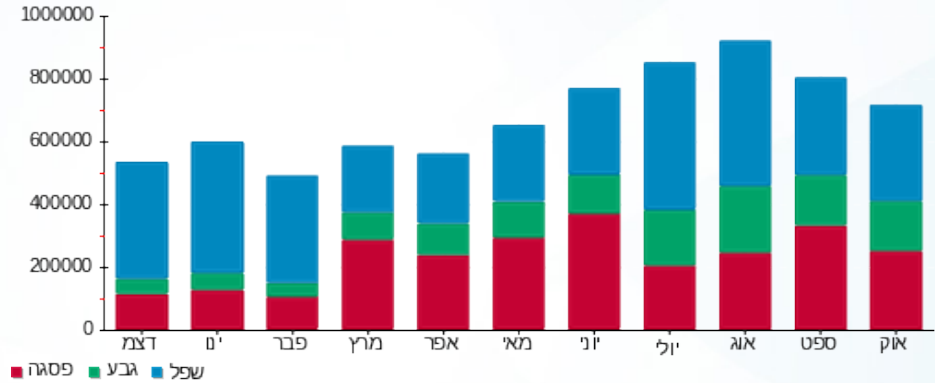



23/11/22 תאריך הפקה:  
 31/10/22 תאריך קריאה נוכחית:  
 01/10/22 תאריך קריאה קודמת:

שם דייר: פתולאב ק.2 חיוני  
 שם אתר: אפריקה ישראל בנין 22

לקוח/ה נכבד/ה, אנו מתכבדים להגיש את חישוב צריכת החשמל לתקופה 01/10/22 - 31/10/22:

פתולאב ק.2 חיוני - 2 - (3x160)21055544

סוג תעריף	סוג צריכה	קריאה קודמת	קריאה נוכחית	סה"כ צריכה בקוט"ש	מחיר לקוט"ש בא"ג	סה"כ לתשלום
פרטי חשבון עבור תאריכים:						
777	פסגה	01/10/22	31/10/22	164.80	49.77	82.02 ₪
778	גבע	647.20	745.40	98.20	41.06	40.32 ₪
779	שפל	1,653.20	1,868.60	215.40	33.83	72.87 ₪

ציבורי

סוג תעריף	סוג צריכה	קריאה קודמת	קריאה נוכחית	סה"כ צריכה בקוט"ש	מחיר לקוט"ש בא"ג	סה"כ לתשלום
פרטי חשבון עבור תאריכים:						
777	פסגה	01/10/22	31/10/22	33.733	49.77	16.79 ₪
778	גבע			20.893	41.06	8.58 ₪
779	שפל			48.197	33.83	16.31 ₪

סה"כ לדייר:

פסגה	גבע	שפל	סה"כ	שיא ביקוש
198.53	119.09	263.60	581.22	1.26
₪ 98.81	₪ 48.90	₪ 89.18	₪ 236.88	

סה"כ צריכה

סה"כ לתשלום

214.45 ₪	תשלום קבוע	פתולאב בע"מ
29.82 ₪	תשלום עבור גודל חיבור ב KVA (3x160)	
481.15 ₪	סה"כ לתשלום	לא כולל מע"מ



M4U SQL 1 375534





התפלגות חיוב בש"ח לפי תעו"ז

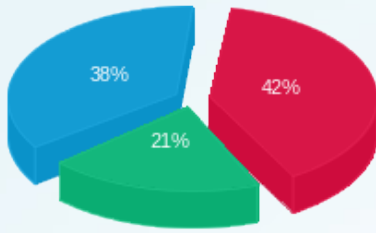

- פסגה (98.81 טו)
- גבע (48.90 טו)
- שפל (89.18 טו)

הסטוריית צריכה בקוט"ש

