

23/11/22 תאריך הפקה:
 22/11/22 תאריך קריאה נוכחית:
 23/10/22 תאריך קריאה קודמת:

שם דייר: מלונות דן - דירה 7406
 שם אתר: בתי אלמוג (רשת אסטרל)

לקוח/ה נכבד/ה, אנו מתכבדים להגיש את חישוב צריכת החשמל לתקופה 22/11/22 - 23/10/22:

רשת אסטרל - דירה 7406 - 12 - 81007778(0x0)

| סוג תעריף | סוג צריכה | קריאה קודמת | קריאה נוכחית | סה"כ צריכה בקוט"ש | מחיר לקוט"ש בא"ג | סה"כ לתשלום |
|--------------------------|-----------|-------------|--------------|-------------------|------------------|-------------|
| פרטי חשבון עבור תאריכים: | | 23/10/22 | 22/11/22 | | | |
| 999 | | 50,216.28 | 50,264.18 | 47.90 | 51.73 | 24.78 ₪ |

סה"כ לדייר:

| שיא ביקוש | סה"כ |
|-----------|---------|
| 3.30 | 47.90 |
| | 24.78 ₪ |

| | | |
|---------|----------------------------------|--------------|
| 21.31 ₪ | תשלום קבוע | |
| 0.00 ₪ | תשלום עבור גודל חיבור בKVA (0x0) | |
| 46.09 ₪ | סה"כ לתשלום | לא כולל מע"מ |

התפלגות חיוב בש"ח לפי תעו"ז

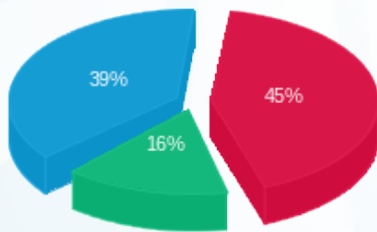

פסגה (11.16 ₪) ■
 גבע (3.93 ₪) ■
 שפל (9.69 ₪) ■

הסטוריית צריכה בקוט"ש

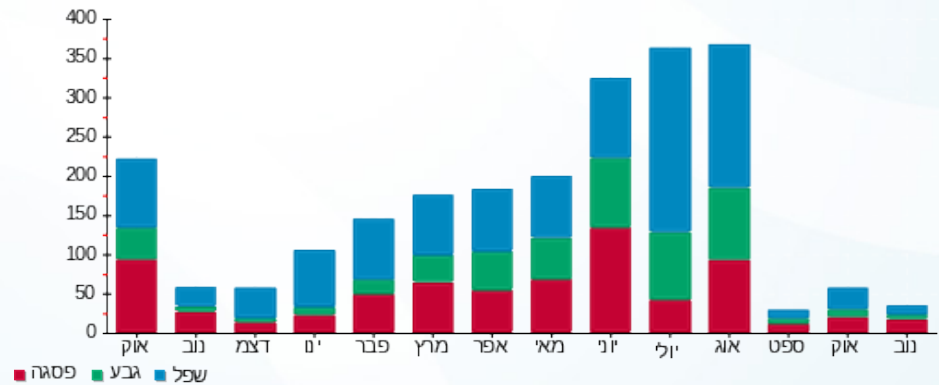

23/11/22 תאריך הפקה:
 22/11/22 תאריך קריאה נוכחית:
 23/10/22 תאריך קריאה קודמת:

שם דייר: רשת אסטרל - דירה 1212
 שם אתר: בתי אלמוג (רשת אסטרל)

לקוח/ה נכבד/ה, אנו מתכבדים להגיש את חישוב צריכת החשמל לתקופה 22/11/22 - 23/10/22:

רשת אסטרל - דירה 1212 - 23 - 00023164 (0x0)

| סוג תעריף | סוג צריכה | קריאה קודמת | קריאה נוכחית | סה"כ צריכה בקוט"ש | מחיר לקוט"ש בא"ג | סה"כ לתשלום |
|--------------------------|-----------|-------------|--------------|-------------------|------------------|-------------|
| פרטי חשבון עבור תאריכים: | | 23/10/22 | 22/11/22 | | | |
| 999 | | 37,205.84 | 37,259.21 | 53.37 | 51.73 | 27.61 ₪ |

סה"כ לדייר:

| שיא ביקוש | סה"כ |
|-----------|---------|
| 3.04 | 53.37 |
| | 27.61 ₪ |

| תשלום קבוע | תשלום עבור גודל חיבור ב KVA (0x0) | סה"כ לתשלום | לא כולל מע"מ |
|------------|-----------------------------------|-------------|--------------|
| 21.31 ₪ | 0.00 ₪ | 48.92 ₪ | |

התפלגות חיוב בש"ח לפי תעו"ז

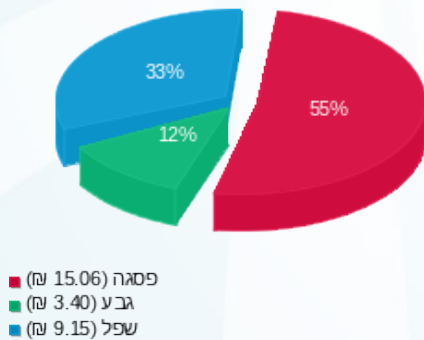

הסטוריית צריכה בקוט"ש

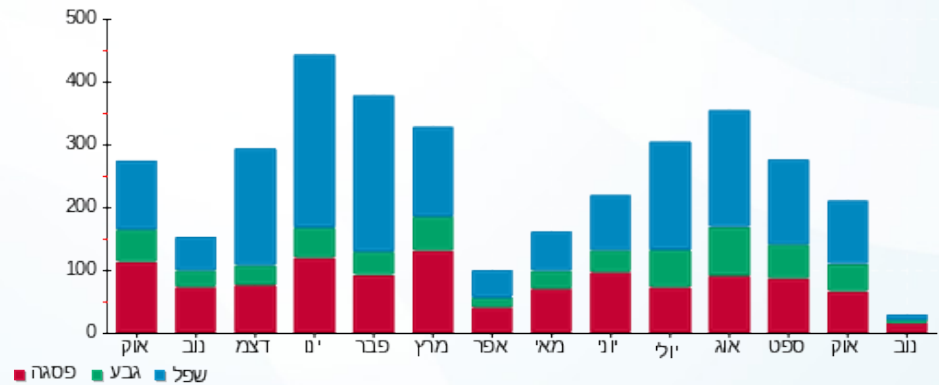

23/11/22 תאריך הפקה:
 22/11/22 תאריך קריאה נוכחית:
 23/10/22 תאריך קריאה קודמת:

שם דייר: רשת אסטרל - דירה 2112
 שם אתר: בתי אלמוג (רשת אסטרל)

לקוח/ה נכבד/ה, אנו מתכבדים להגיש את חישוב צריכת החשמל לתקופה 22/11/22 - 23/10/22:

רשת אסטרל - דירה 2112 - 8 - 00023145 (0x0)

| סוג תעריף | סוג צריכה | קריאה קודמת | קריאה נוכחית | סה"כ צריכה בקוט"ש | מחיר לקוט"ש בא"ג | סה"כ לתשלום |
|--------------------------|-----------|-------------|--------------|-------------------|------------------|-------------|
| פרטי חשבון עבור תאריכים: | | 23/10/22 | 22/11/22 | | | |
| 999 | | 54,451.02 | 54,725.96 | 274.93 | 51.73 | 142.22 ₪ |

סה"כ לדייר:

| שיא ביקוש | סה"כ |
|-----------|----------|
| 3.28 | 274.93 |
| | 142.22 ₪ |

| | | |
|----------|--|---------------------|
| 21.31 ₪ | תשלום קבוע | |
| 0.00 ₪ | תשלום עבור גודל חיבור ב-KVA (0x0) | |
| 163.53 ₪ | סה"כ לתשלום | לא כולל מע"מ |

התפלגות חיוב בש"ח לפי תעו"ז

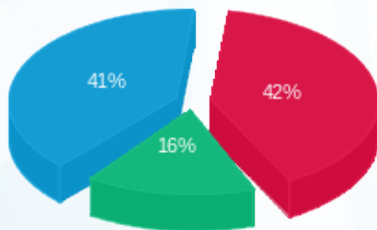

פסגה (₪ 60.44)
 גבע (₪ 23.16)
 שפל (₪ 58.62)

הסטוריית צריכה בקוט"ש

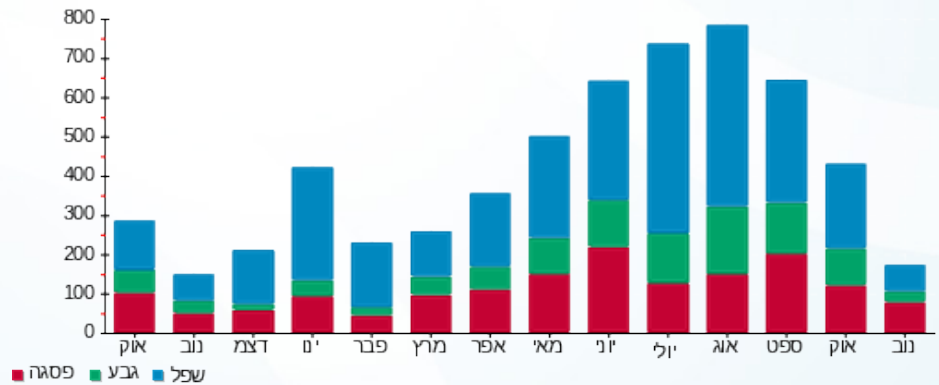

23/11/22 תאריך הפקה:
 22/11/22 תאריך קריאה נוכחית:
 23/10/22 תאריך קריאה קודמת:

שם דייר: רשת אסטרל - דירה 2252
 שם אתר: בתי אלמוג (רשת אסטרל)

לקוח/ה נכבד/ה, אנו מתכבדים להגיש את חישוב צריכת החשמל לתקופה 22/11/22 - 23/10/22:

רשת אסטרל - דירה 2252 - 19 - 00023145 (0x0)

| סוג תעריף | סוג צריכה | קריאה קודמת | קריאה נוכחית | סה"כ צריכה בקוט"ש | מחיר לקוט"ש בא"ג | סה"כ לתשלום |
|--------------------------|-----------|-------------|--------------|-------------------|------------------|-------------|
| פרטי חשבון עבור תאריכים: | | 23/10/22 | 22/11/22 | | | |
| 999 | | 81,153.37 | 81,427.00 | 273.64 | 51.73 | 141.55 ₪ |

סה"כ לדייר:

| שיא ביקוש | סה"כ |
|-----------|----------|
| 4.54 | 273.64 |
| | 141.55 ₪ |

| | | |
|----------|-----------------------------------|--------------|
| 21.31 ₪ | תשלום קבוע | |
| 0.00 ₪ | תשלום עבור גודל חיבור ב KVA (0x0) | |
| 162.86 ₪ | סה"כ לתשלום | לא כולל מע"מ |

התפלגות חיוב בש"ח לפי תעו"ז

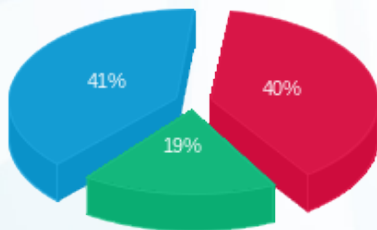

פסגה (₪ 56.93)
 גבע (₪ 26.56)
 שפל (₪ 58.06)

הסטוריית צריכה בקוט"ש

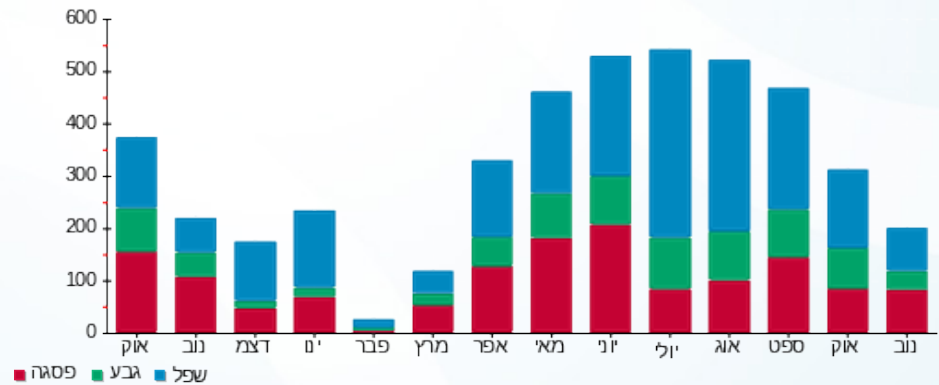

23/11/22 תאריך הפקה:
 22/11/22 תאריך קריאה נוכחית:
 23/10/22 תאריך קריאה קודמת:

שם דייר: רשת אסטרל - דירה 5132
 שם אתר: בתי אלמוג (רשת אסטרל)

לקוח/ה נכבד/ה, אנו מתכבדים להגיש את חישוב צריכת החשמל לתקופה 22/11/22 - 23/10/22:

רשת אסטרל - דירה 5132 - 9 - 00023134 (0x0)

| סוג תעריף | סוג צריכה | קריאה קודמת | קריאה נוכחית | סה"כ צריכה בקוט"ש | מחיר לקוט"ש בא"ג | סה"כ לתשלום |
|--------------------------|-----------|-------------|--------------|-------------------|------------------|-------------|
| פרטי חשבון עבור תאריכים: | | 23/10/22 | 22/11/22 | | | |
| 999 | | 57,008.13 | 57,293.61 | 285.48 | 51.73 | 147.68 ₪ |

סה"כ לדייר:

| שיא ביקוש | סה"כ |
|-----------|----------|
| 3.85 | 285.48 |
| | 147.68 ₪ |

| | | |
|----------|----------------------------------|--------------|
| 21.31 ₪ | תשלום קבוע | |
| 0.00 ₪ | תשלום עבור גודל חיבור בKVA (0x0) | |
| 168.99 ₪ | סה"כ לתשלום | לא כולל מע"מ |

התפלגות חיוב בש"ח לפי תעו"ז

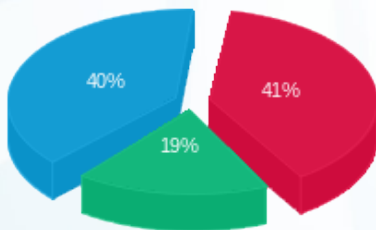

פסגה (60.28 ₪)
 גבע (27.64 ₪)
 שפל (59.76 ₪)

הסטוריית צריכה בקוט"ש

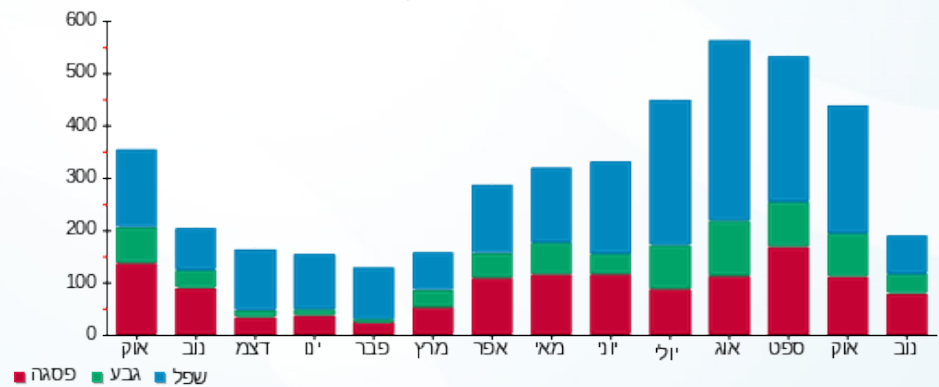



23/11/22 תאריך הפקה:
 22/11/22 תאריך קריאה נוכחית:
 23/10/22 תאריך קריאה קודמת:

שם דייר: רשת אסטרל - דירה 52
 שם אתר: בתי אלמוג (רשת אסטרל)

לקוח/ה נכבד/ה, אנו מתכבדים להגיש את חישוב צריכת החשמל לתקופה 22/11/22 - 23/10/22:

רשת אסטרל - דירה 52 - 14 - 15129206(0x0)

| סוג תעריף | סוג צריכה | קריאה קודמת | קריאה נוכחית | סה"כ צריכה בקוט"ש | מחיר לקוט"ש בא"ג | סה"כ לתשלום |
|--------------------------|-----------|-------------|--------------|-------------------|------------------|-------------|
| פרטי חשבון עבור תאריכים: | | 23/10/22 | 22/11/22 | | | |
| 999 | | 28,952.45 | 29,088.05 | 135.60 | 51.73 | 70.15 ₪ |

סה"כ לדייר:

| שיא ביקוש | סה"כ |
|-----------|---------|
| 3.59 | 135.60 |
| | 70.15 ₪ |

| | | |
|---------|----------------------------------|--------------|
| 21.31 ₪ | תשלום קבוע | |
| 0.00 ₪ | תשלום עבור גודל חיבור בKVA (0x0) | |
| 91.46 ₪ | סה"כ לתשלום | לא כולל מע"מ |



23/11/22 תאריך הפקה:
 22/11/22 תאריך קריאה נוכחית:
 23/10/22 תאריך קריאה קודמת:

שם דייר: רשת אסטרל - דירה 5412
 שם אתר: בתי אלמוג (רשת אסטרל)

לקוח/ה נכבד/ה, אנו מתכבדים להגיש את חישוב צריכת החשמל לתקופה 22/11/22 - 23/10/22:

רשת אסטרל - דירה 5412 - 15 - (0x0)15129206

| סוג תעריף | סוג צריכה | קריאה קודמת | קריאה נוכחית | סה"כ צריכה בקוט"ש | מחיר לקוט"ש בא"ג | סה"כ לתשלום |
|--------------------------|-----------|-------------|--------------|-------------------|------------------|-------------|
| פרטי חשבון עבור תאריכים: | | 23/10/22 | 22/11/22 | | | |
| 999 | | 19,717.48 | 20,110.73 | 393.25 | 51.73 | 203.43 ₪ |

סה"כ לדייר:

| שיא ביקוש | סה"כ |
|-----------|----------|
| 4.53 | 393.25 |
| | 203.43 ₪ |

| | | |
|----------|----------------------------------|--------------|
| 21.31 ₪ | תשלום קבוע | |
| 0.00 ₪ | תשלום עבור גודל חיבור בKVA (0x0) | |
| 224.74 ₪ | סה"כ לתשלום | לא כולל מע"מ |

התפלגות חיוב בש"ח לפי תעו"ז

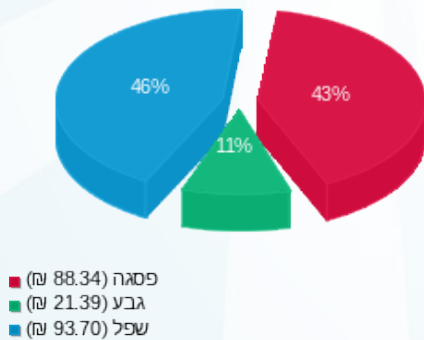

הסטוריית צריכה בקוט"ש

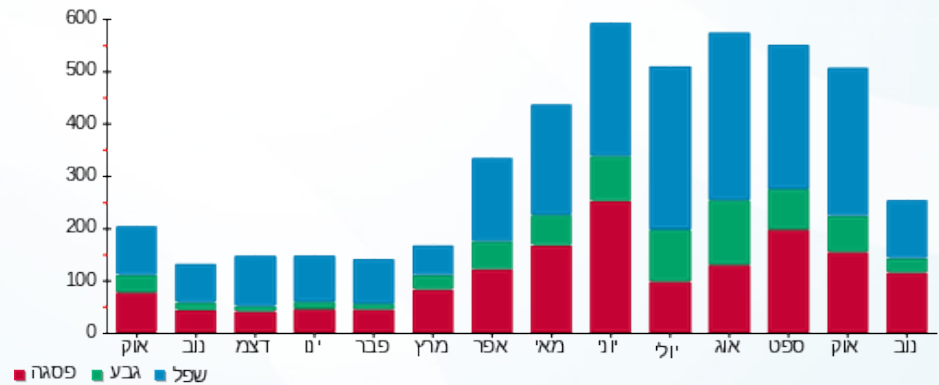



23/11/22 תאריך הפקה:
 22/11/22 תאריך קריאה נוכחית:
 23/10/22 תאריך קריאה קודמת:

שם דייר: רשת אסטרל - דירה 5512
 שם אתר: בתי אלמוג (רשת אסטרל)

לקוח/ה נכבד/ה, אנו מתכבדים להגיש את חישוב צריכת החשמל לתקופה 22/11/22 - 23/10/22:

רשת אסטרל - דירה 5512 - 13 - 00023134(0x0)

| סוג תעריף | סוג צריכה | קריאה קודמת | קריאה נוכחית | סה"כ צריכה בקוט"ש | מחיר לקוט"ש בא"ג | סה"כ לתשלום |
|--------------------------|-----------|-------------|--------------|-------------------|------------------|-------------|
| פרטי חשבון עבור תאריכים: | | 23/10/22 | 22/11/22 | | | |
| 999 | | 59,376.29 | 59,617.08 | 240.79 | 51.73 | 124.56 ₪ |

סה"כ לדייר:

| שיא ביקוש | סה"כ |
|-----------|----------|
| 3.28 | 240.79 |
| | 124.56 ₪ |

| | | |
|----------|----------------------------------|--------------|
| 21.31 ₪ | תשלום קבוע | |
| 0.00 ₪ | תשלום עבור גודל חיבור בKVA (0x0) | |
| 145.87 ₪ | סה"כ לתשלום | לא כולל מע"מ |





23/11/22 תאריך הפקה:
 22/11/22 תאריך קריאה נוכחית:
 23/10/22 תאריך קריאה קודמת:

שם דייר: רשת אסטרל - דירה 5551
שם אתר: בתי אלמוג (רשת אסטרל)

לקוח/ה נכבד/ה, אנו מתכבדים להגיש את חישוב צריכת החשמל לתקופה 22/11/22 - 23/10/22:

רשת אסטרל - דירה 5551 - 17 - 00023134(0x0)

| סוג תעריף | סוג צריכה | קריאה קודמת | קריאה נוכחית | סה"כ צריכה בקוט"ש | מחיר לקוט"ש בא"ג | סה"כ לתשלום |
|--------------------------|-----------|-------------|--------------|-------------------|------------------|-------------|
| פרטי חשבון עבור תאריכים: | | 23/10/22 | 22/11/22 | | | |
| 999 | | 72,431.61 | 72,767.64 | 336.03 | 51.73 | 173.83 ₪ |

סה"כ לדייר:

| שיא ביקוש | סה"כ |
|-----------|----------|
| 5.26 | 336.03 |
| | 173.83 ₪ |

| | | |
|----------|---|---------------------|
| 21.31 ₪ | תשלום קבוע | |
| 0.00 ₪ | תשלום עבור גודל חיבור בKVA (0x0) | |
| 195.14 ₪ | סה"כ לתשלום | לא כולל מע"מ |





23/11/22 תאריך הפקה:
 22/11/22 תאריך קריאה נוכחי:
 23/10/22 תאריך קריאה קודמת:

שם דייר: רשת אסטרל - דירה 5632
 שם אתר: בתי אלמוג (רשת אסטרל)

לקוח/ה נכבד/ה, אנו מתכבדים להגיש את חישוב צריכת החשמל לתקופה 22/11/22 - 23/10/22:

רשת אסטרל - דירה 5632 - 21 - 00023134 (0x0)

| סוג תעריף | סוג צריכה | קריאה קודמת | קריאה נוכחית | סה"כ צריכה בקוט"ש | מחיר לקוט"ש בא"ג | סה"כ לתשלום |
|--------------------------|-----------|-------------|--------------|-------------------|------------------|-------------|
| פרטי חשבון עבור תאריכים: | | 23/10/22 | 22/11/22 | | | |
| 999 | | 54,658.46 | 54,903.26 | 244.80 | 51.73 | 126.63 ₪ |

סה"כ לדייר:

| שיא ביקוש | סה"כ |
|-----------|----------|
| 4.06 | 244.80 |
| | 126.63 ₪ |

| תשלום קבוע | תשלום עבור גודל חיבור בKVA (0x0) | סה"כ לתשלום | לא כולל מע"מ |
|------------|----------------------------------|-------------|--------------|
| 21.31 ₪ | 0.00 ₪ | 147.94 ₪ | |

התפלגות חיוב בש"ח לפי תעו"ז

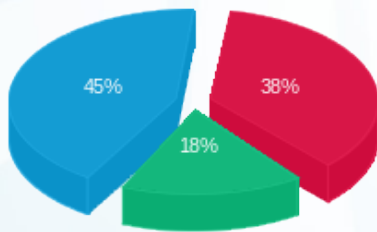

פסגה (47.59 ₪) ■
 גבע (22.28 ₪) ■
 שפל (56.76 ₪) ■

הסטוריית צריכה בקוט"ש

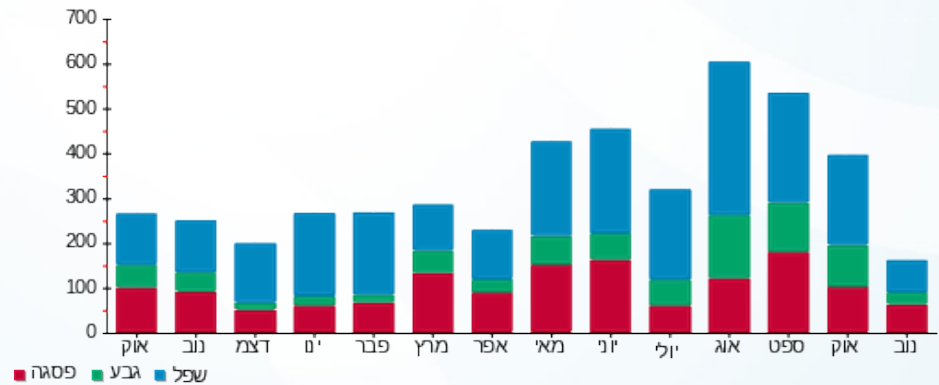

23/11/22 תאריך הפקה:
 22/11/22 תאריך קריאה נוכחית:
 23/10/22 תאריך קריאה קודמת:

שם דייר: רשת אסטל - דירה 5752
 שם אתר: בתי אלמוג (רשת אסטל)

לקוח/ה נכבד/ה, אנו מתכבדים להגיש את חישוב צריכת החשמל לתקופה 22/11/22 - 23/10/22:

רשת אסטל - דירה 5752 - 23 - 15129206(0x0)

| סוג תעריף | סוג צריכה | קריאה קודמת | קריאה נוכחית | סה"כ צריכה בקוט"ש | מחיר לקוט"ש בא"ג | סה"כ לתשלום |
|--------------------------|-----------|-------------|--------------|-------------------|------------------|-------------|
| פרטי חשבון עבור תאריכים: | | 23/10/22 | 22/11/22 | | | |
| 999 | | 25,913.80 | 26,097.60 | 183.80 | 51.73 | 95.08 ₪ |

סה"כ לדייר:

| שיא ביקוש | סה"כ |
|-----------|---------|
| 3.79 | 183.80 |
| | 95.08 ₪ |

| תשלום קבוע | תשלום עבור גודל חיבור ב-KVA (0x0) | סה"כ לתשלום | לא כולל מע"מ |
|------------|-----------------------------------|-------------|--------------|
| 21.31 ₪ | 0.00 ₪ | 116.39 ₪ | |

התפלגות חיוב בש"ח לפי תעו"ז

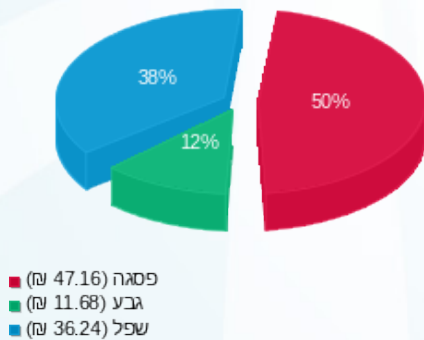

הסטוריית צריכה בקוט"ש

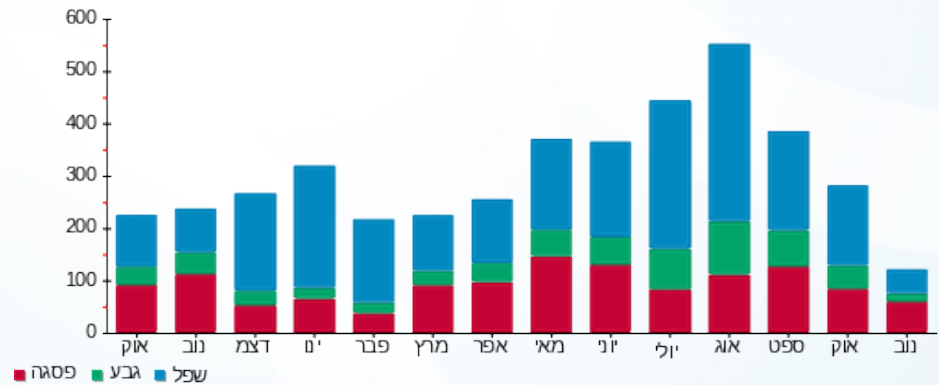

23/11/22 תאריך הפקה:
 22/11/22 תאריך קריאה נוכחית:
 23/10/22 תאריך קריאה קודמת:

שם דייר: רשת אסטרל - דירה 7004
 שם אתר: בתי אלמוג (רשת אסטרל)

לקוח/ה נכבד/ה, אנו מתכבדים להגיש את חישוב צריכת החשמל לתקופה 22/11/22 - 23/10/22:

רשת אסטרל - דירה 7004 - 14 - 81007778(0x0)

| סוג תעריף | סוג צריכה | קריאה קודמת | קריאה נוכחית | סה"כ צריכה בקוט"ש | מחיר לקוט"ש בא"ג | סה"כ לתשלום |
|--------------------------|-----------|-------------|--------------|-------------------|------------------|-------------|
| פרטי חשבון עבור תאריכים: | | 23/10/22 | 22/11/22 | | | |
| 999 | | 43,657.83 | 43,848.63 | 190.80 | 51.73 | 98.70 ₪ |

סה"כ לדייר:

| שיא ביקוש | סה"כ |
|-----------|---------|
| 2.60 | 190.80 |
| | 98.70 ₪ |

| | | |
|----------|----------------------------------|--------------|
| 21.31 ₪ | תשלום קבוע | |
| 0.00 ₪ | תשלום עבור גודל חיבור בKVA (0x0) | |
| 120.01 ₪ | סה"כ לתשלום | לא כולל מע"מ |

התפלגות חיוב בש"ח לפי תעו"ז

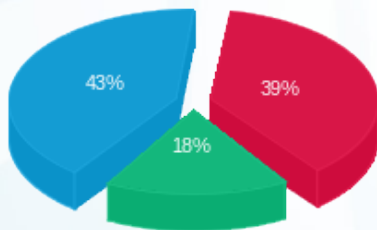

פסגה (₪ 38.44) ■
 גבע (₪ 17.61) ■
 שפל (₪ 42.65) ■

הסטוריית צריכה בקוט"ש

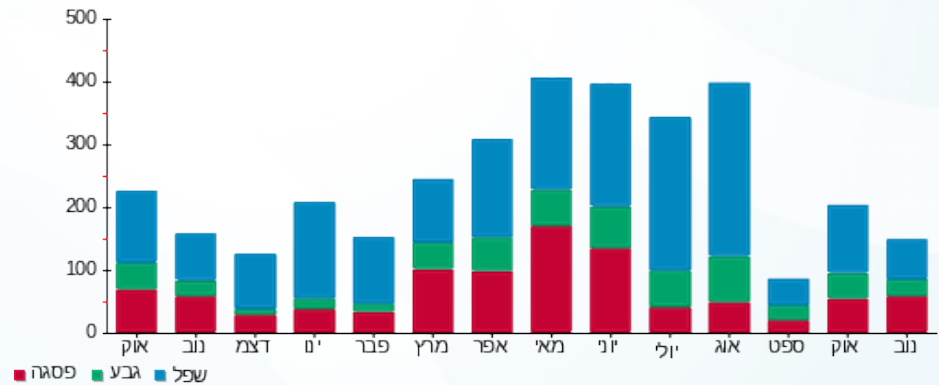



23/11/22 תאריך הפקה:
 22/11/22 תאריך קריאה נוכחית:
 23/10/22 תאריך קריאה קודמת:

שם דייר: רשת אסטרל - דירה 7101
 שם אתר: בתי אלמוג (רשת אסטרל)

לקוח/ה נכבד/ה, אנו מתכבדים להגיש את חישוב צריכת החשמל לתקופה 22/11/22 - 23/10/22:

רשת אסטרל - דירה 7101 - 16 - 81007778(0x0)

| סוג תעריף | סוג צריכה | קריאה קודמת | קריאה נוכחית | סה"כ צריכה בקוט"ש | מחיר לקוט"ש בא"ג | סה"כ לתשלום |
|--------------------------|-----------|-------------|--------------|-------------------|------------------|-------------|
| פרטי חשבון עבור תאריכים: | | 23/10/22 | 22/11/22 | | | |
| 999 | | 64,547.78 | 64,808.88 | 261.10 | 51.73 | 135.07 ₪ |

סה"כ לדייר:

| שיא ביקוש | סה"כ |
|-----------|----------|
| 4.20 | 261.10 |
| | 135.07 ₪ |

| | | |
|----------|----------------------------------|--------------|
| 21.31 ₪ | תשלום קבוע | |
| 0.00 ₪ | תשלום עבור גודל חיבור בKVA (0x0) | |
| 156.38 ₪ | סה"כ לתשלום | לא כולל מע"מ |





23/11/22 תאריך הפקה:
 22/11/22 תאריך קריאה נוכחית:
 23/10/22 תאריך קריאה קודמת:

שם דייר: רשת אסטרל - דירה 7102
 שם אתר: בתי אלמוג (רשת אסטרל)

לקוח/ה נכבד/ה, אנו מתכבדים להגיש את חישוב צריכת החשמל לתקופה 22/11/22 - 23/10/22:

רשת אסטרל - דירה 7102 - 16 - 81007778(0x0)

| סה"כ לתשלום | מחיר לקוט"ש בא"ג | סה"כ צריכה בקוט"ש | קריאה נוכחית | קריאה קודמת | סוג צריכה | סוג תעריף |
|-------------|------------------|-------------------|--------------|-------------|--------------------------|-----------|
| | | | 22/11/22 | 23/10/22 | פרטי חשבון עבור תאריכים: | |
| 135.07 ₪ | 51.73 | 261.10 | 64,808.88 | 64,547.78 | | 999 |

סה"כ לדייר:

| שיא ביקוש | סה"כ |
|-----------|----------|
| 4.20 | 261.10 |
| | 135.07 ₪ |

| | | |
|----------|----------------------------------|--------------|
| 21.31 ₪ | תשלום קבוע | |
| 0.00 ₪ | תשלום עבור גודל חיבור בKVA (0x0) | |
| 156.38 ₪ | סה"כ לתשלום | לא כולל מע"מ |



23/11/22 תאריך הפקה:
 22/11/22 תאריך קריאה נוכחית:
 23/10/22 תאריך קריאה קודמת:

שם דייר: רשת אסטרה - דירה 7103
 שם אתר: בתי אלמוג (רשת אסטרה)

לקוח/ה נכבד/ה, אנו מתכבדים להגיש את חישוב צריכת החשמל לתקופה 22/11/22 - 23/10/22:

רשת אסטרה - דירה 7103 - 17 - 81007778(0x0)

| סוג תעריף | סוג צריכה | קריאה קודמת | קריאה נוכחית | סה"כ צריכה בקוט"ש | מחיר לקוט"ש בא"ג | סה"כ לתשלום |
|--------------------------|-----------|-------------|--------------|-------------------|------------------|-------------|
| פרטי חשבון עבור תאריכים: | | 23/10/22 | 22/11/22 | | | |
| 999 | | 31,237.10 | 31,477.18 | 240.07 | 51.73 | 124.19 ₪ |

סה"כ לדייר:

| שיא ביקוש | סה"כ |
|-----------|----------|
| 4.40 | 240.07 |
| | 124.19 ₪ |

| | | |
|----------|----------------------------------|--------------|
| 21.31 ₪ | תשלום קבוע | |
| 0.00 ₪ | תשלום עבור גודל חיבור בKVA (0x0) | |
| 145.50 ₪ | סה"כ לתשלום | לא כולל מע"מ |

התפלגות חיוב בש"ח לפי תעו"ז

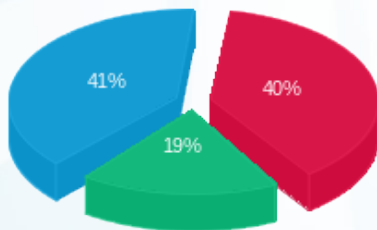

פסגה (₪ 49.80)
 גבע (₪ 23.83)
 שפל (₪ 50.55)

הסטוריית צריכה בקוט"ש

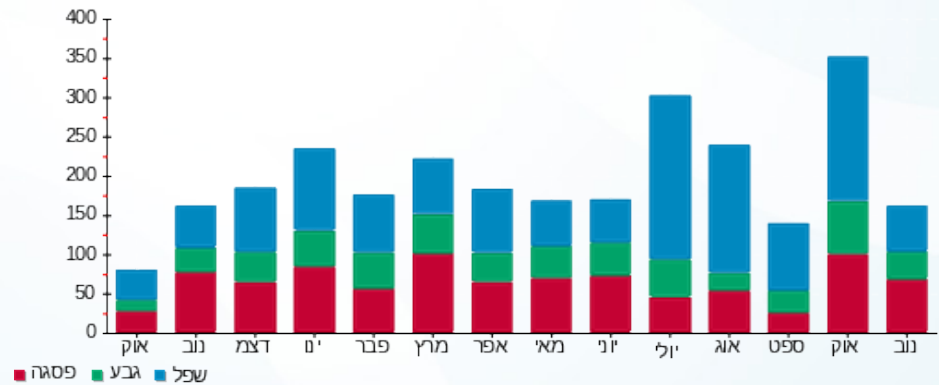

23/11/22 תאריך הפקה:
 22/11/22 תאריך קריאה נוכחית:
 23/10/22 תאריך קריאה קודמת:

שם דייר: רשת אסטרל - דירה 7104
 שם אתר: בתי אלמוג (רשת אסטרל)

לקוח/ה נכבד/ה, אנו מתכבדים להגיש את חישוב צריכת החשמל לתקופה 22/11/22 - 23/10/22:

רשת אסטרל - דירה 7104 - 17 - 81007778(0x0)

| סוג תעריף | סוג צריכה | קריאה קודמת | קריאה נוכחית | סה"כ צריכה בקוט"ש | מחיר לקוט"ש בא"ג | סה"כ לתשלום |
|--------------------------|-----------|-------------|--------------|-------------------|------------------|-------------|
| פרטי חשבון עבור תאריכים: | | 23/10/22 | 22/11/22 | | | |
| 999 | | 31,237.10 | 31,477.18 | 240.07 | 51.73 | 124.19 ₪ |

סה"כ לדייר:

| שיא ביקוש | סה"כ |
|-----------|----------|
| 4.40 | 240.07 |
| | 124.19 ₪ |

| | | |
|----------|----------------------------------|--------------|
| 21.31 ₪ | תשלום קבוע | |
| 0.00 ₪ | תשלום עבור גודל חיבור בKVA (0x0) | |
| 145.50 ₪ | סה"כ לתשלום | לא כולל מע"מ |

התפלגות חיוב בש"ח לפי תעו"ז

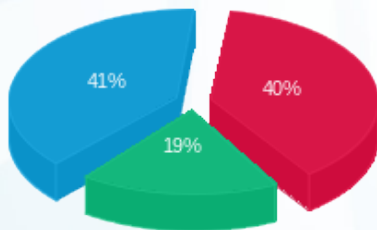

פסגה (₪ 49.80)
 גבע (₪ 23.83)
 שפל (₪ 50.55)

הסטוריית צריכה בקוט"ש

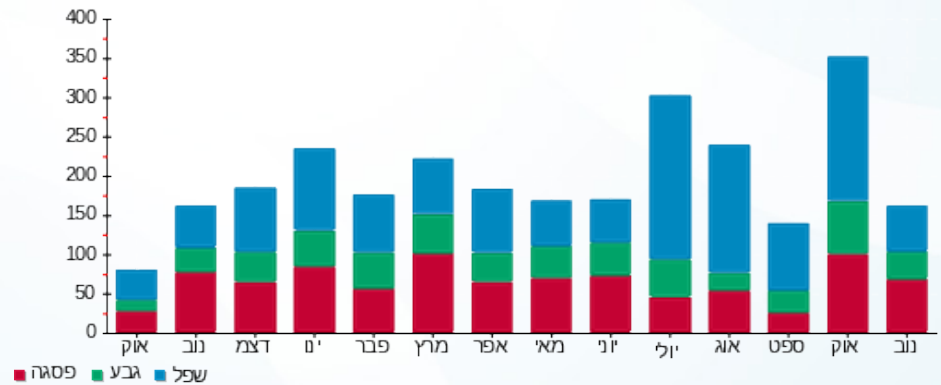

23/11/22 תאריך הפקה:
 22/11/22 תאריך קריאה נוכחית:
 23/10/22 תאריך קריאה קודמת:

שם דייר: רשת אסטל - דירה 7108
 שם אתר: בתי אלמוג (רשת אסטל)

לקוח/ה נכבד/ה, אנו מתכבדים להגיש את חישוב צריכת החשמל לתקופה 22/11/22 - 23/10/22:

רשת אסטל - דירה 7108 - 19 - 81007778(0x0)

| סוג תעריף | סוג צריכה | קריאה קודמת | קריאה נוכחית | סה"כ צריכה בקוט"ש | מחיר לקוט"ש בא"ג | סה"כ לתשלום |
|--------------------------|-----------|-------------|--------------|-------------------|------------------|-------------|
| פרטי חשבון עבור תאריכים: | | 23/10/22 | 22/11/22 | | | |
| 999 | | 51,491.68 | 51,724.83 | 233.15 | 51.73 | 120.61 ₪ |

סה"כ לדייר:

| שיא ביקוש | סה"כ |
|-----------|----------|
| 3.45 | 233.15 |
| | 120.61 ₪ |

| | | |
|----------|----------------------------------|--------------|
| 21.31 ₪ | תשלום קבוע | |
| 0.00 ₪ | תשלום עבור גודל חיבור בKVA (0x0) | |
| 141.92 ₪ | סה"כ לתשלום | לא כולל מע"מ |

התפלגות חיוב בש"ח לפי תעו"ז

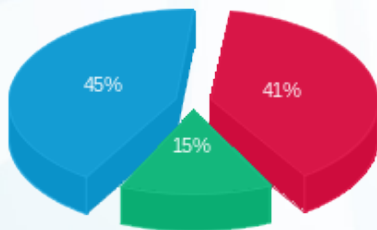

פסגה (₪ 48.98)
 גבע (₪ 17.80)
 שפל (₪ 53.84)

הסטוריית צריכה בקוט"ש

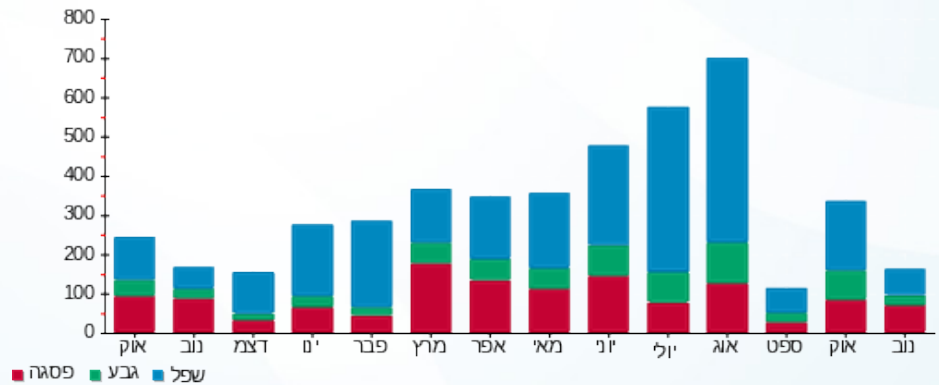

23/11/22 תאריך הפקה:
 22/11/22 תאריך קריאה נוכחית:
 23/10/22 תאריך קריאה קודמת:

שם דייר: רשת אסטרל - דירה 7202
 שם אתר: בתי אלמוג (רשת אסטרל)

לקוח/ה נכבד/ה, אנו מתכבדים להגיש את חישוב צריכת החשמל לתקופה 22/11/22 - 23/10/22:

רשת אסטרל - דירה 7202 - 1 - 81005509(0x0)

| סוג תעריף | סוג צריכה | קריאה קודמת | קריאה נוכחית | סה"כ צריכה בקוט"ש | מחיר לקוט"ש בא"ג | סה"כ לתשלום |
|--------------------------|-----------|-------------|--------------|-------------------|------------------|-------------|
| פרטי חשבון עבור תאריכים: | | 23/10/22 | 22/11/22 | | | |
| 999 | | 57,309.48 | 57,455.75 | 146.28 | 51.73 | 75.67 ₪ |

סה"כ לדייר:

| שיא ביקוש | סה"כ |
|-----------|---------|
| 3.80 | 146.28 |
| | 75.67 ₪ |

| | | |
|---------|----------------------------------|--------------|
| 21.31 ₪ | תשלום קבוע | |
| 0.00 ₪ | תשלום עבור גודל חיבור בKVA (0x0) | |
| 96.98 ₪ | סה"כ לתשלום | לא כולל מע"מ |

התפלגות חיוב בש"ח לפי תעו"ז

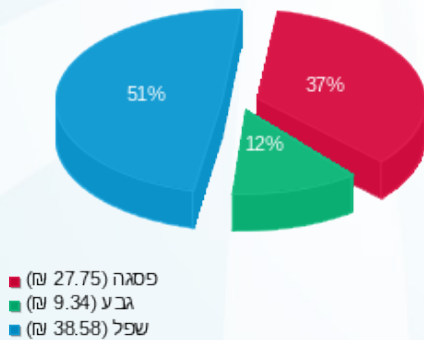

הסטוריית צריכה בקוט"ש

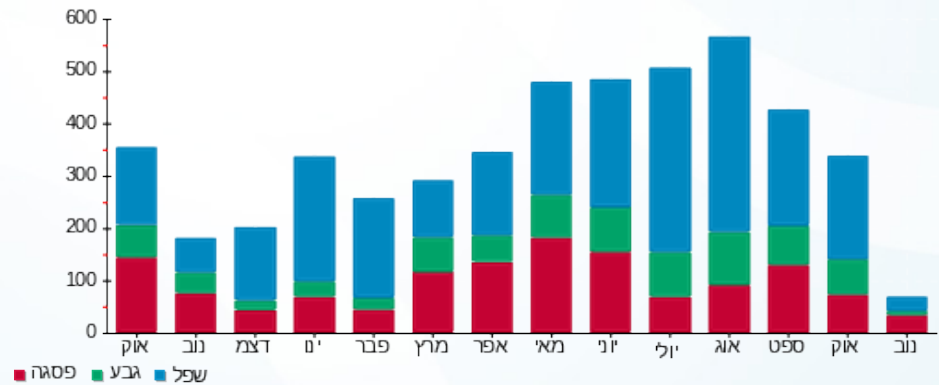

23/11/22 תאריך הפקה:
 22/11/22 תאריך קריאה נוכחית:
 23/10/22 תאריך קריאה קודמת:

שם דייר: רשת אסטל - דירה 7203
 שם אתר: בתי אלמוג (רשת אסטל)

לקוח/ה נכבד/ה, אנו מתכבדים להגיש את חישוב צריכת החשמל לתקופה 22/11/22 - 23/10/22:

רשת אסטל - דירה 7203 - 2 - 81005509(0x0)

| סוג תעריף | סוג צריכה | קריאה קודמת | קריאה נוכחית | סה"כ צריכה בקוט"ש | מחיר לקוט"ש בא"ג | סה"כ לתשלום |
|--------------------------|-----------|-------------|--------------|-------------------|------------------|-------------|
| פרטי חשבון עבור תאריכים: | | 23/10/22 | 22/11/22 | | | |
| 999 | | 49,890.70 | 50,157.83 | 267.13 | 51.73 | 138.18 ₪ |

סה"כ לדייר:

| שיא ביקוש | סה"כ |
|-----------|----------|
| 3.85 | 267.13 |
| | 138.18 ₪ |

| | | |
|----------|----------------------------------|--------------|
| 21.31 ₪ | תשלום קבוע | |
| 0.00 ₪ | תשלום עבור גודל חיבור בKVA (0x0) | |
| 159.49 ₪ | סה"כ לתשלום | לא כולל מע"מ |

התפלגות חיוב בש"ח לפי תעו"ז

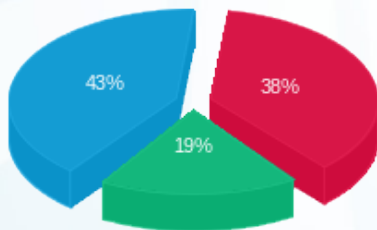

פסגה (₪ 52.80)
 גבע (₪ 26.47)
 שפל (₪ 58.91)

הסטוריית צריכה בקוט"ש

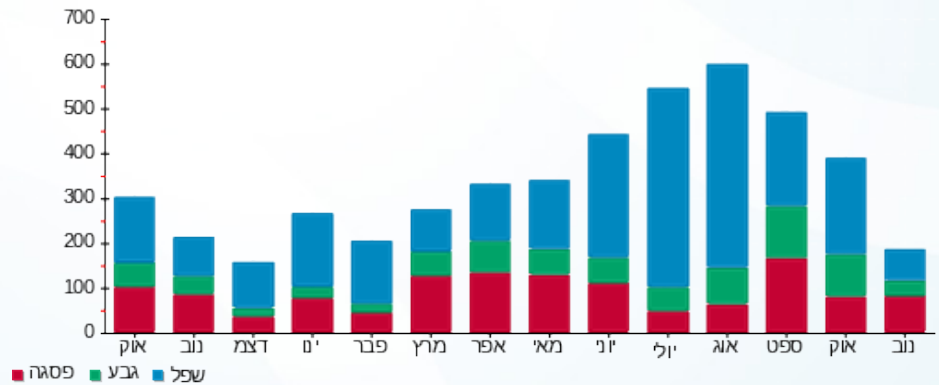



23/11/22 תאריך הפקה:
 22/11/22 תאריך קריאה נוכחית:
 23/10/22 תאריך קריאה קודמת:

שם דייר: רשת אסטרל - דירה 7205
 שם אתר: בתי אלמוג (רשת אסטרל)

לקוח/ה נכבד/ה, אנו מתכבדים להגיש את חישוב צריכת החשמל לתקופה 22/11/22 - 23/10/22:

רשת אסטרל - דירה 7205 - 3 - 81005509(0x0)

| סוג תעריף | סוג צריכה | קריאה קודמת | קריאה נוכחית | סה"כ צריכה בקוט"ש | מחיר לקוט"ש בא"ג | סה"כ לתשלום |
|--------------------------|-----------|-------------|--------------|-------------------|------------------|-------------|
| פרטי חשבון עבור תאריכים: | | 23/10/22 | 22/11/22 | | | |
| 999 | | 48,359.63 | 48,677.08 | 317.45 | 51.73 | 164.22 ₪ |

סה"כ לדייר:

| שיא ביקוש | סה"כ |
|-----------|----------|
| 5.35 | 317.45 |
| | 164.22 ₪ |

| | | |
|----------|----------------------------------|--------------|
| 21.31 ₪ | תשלום קבוע | |
| 0.00 ₪ | תשלום עבור גודל חיבור בKVA (0x0) | |
| 185.53 ₪ | סה"כ לתשלום | לא כולל מע"מ |

התפלגות חיוב בש"ח לפי תעו"ז

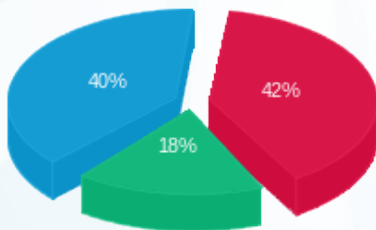

פסגה (₪ 68.15)
 גבע (₪ 29.69)
 שפל (₪ 66.37)

הסטוריית צריכה בקוט"ש

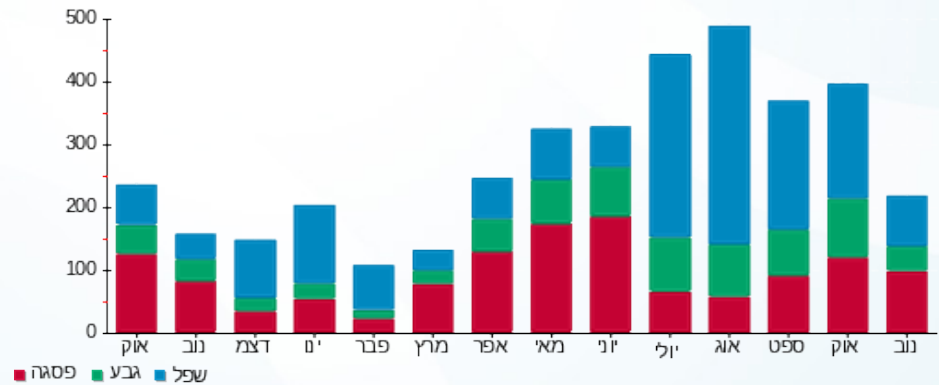

23/11/22 תאריך הפקה:
 22/11/22 תאריך קריאה נוכחית:
 23/10/22 תאריך קריאה קודמת:

שם דייר: רשת אסטרל - דירה 7206
 שם אתר: בתי אלמוג (רשת אסטרל)

לקוח/ה נכבד/ה, אנו מתכבדים להגיש את חישוב צריכת החשמל לתקופה 22/11/22 - 23/10/22:

רשת אסטרל - דירה 7206 - 3 - 81005509(0x0)

| סוג תעריף | סוג צריכה | קריאה קודמת | קריאה נוכחית | סה"כ צריכה בקוט"ש | מחיר לקוט"ש בא"ג | סה"כ לתשלום |
|--------------------------|-----------|-------------|--------------|-------------------|------------------|-------------|
| פרטי חשבון עבור תאריכים: | | 23/10/22 | 22/11/22 | | | |
| 999 | | 48,359.63 | 48,677.08 | 317.45 | 51.73 | 164.22 ₪ |

סה"כ לדייר:

| שיא ביקוש | סה"כ |
|-----------|----------|
| 5.35 | 317.45 |
| | 164.22 ₪ |

| | | |
|----------|----------------------------------|--------------|
| 21.31 ₪ | תשלום קבוע | |
| 0.00 ₪ | תשלום עבור גודל חיבור בKVA (0x0) | |
| 185.53 ₪ | סה"כ לתשלום | לא כולל מע"מ |

התפלגות חיוב בש"ח לפי תעו"ז

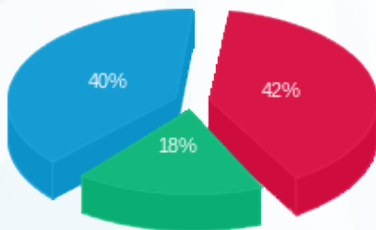

פסגה (₪ 68.15)
 גבע (₪ 29.69)
 שפל (₪ 66.37)

הסטוריית צריכה בקוט"ש

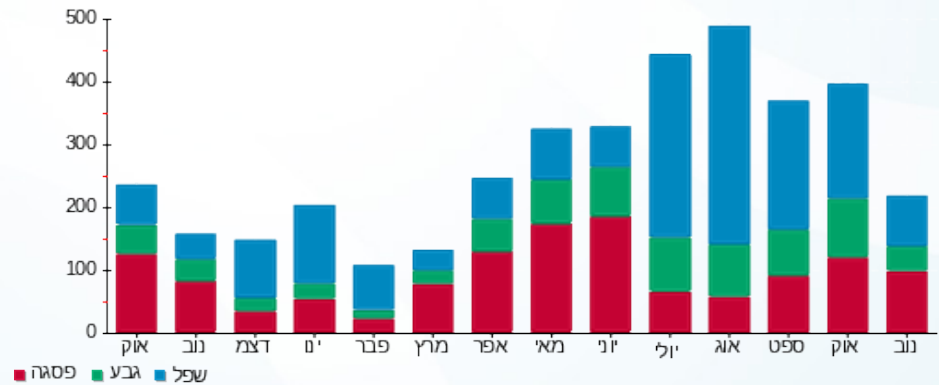

23/11/22 תאריך הפקה:
 22/11/22 תאריך קריאה נוכחית:
 23/10/22 תאריך קריאה קודמת:

שם דייר: רשת אסטרל - דירה 7208
 שם אתר: בתי אלמוג (רשת אסטרל)

לקוח/ה נכבד/ה, אנו מתכבדים להגיש את חישוב צריכת החשמל לתקופה 22/11/22 - 23/10/22:

רשת אסטרל - דירה 7208 - 4 - 81005509(0x0)

| סוג תעריף | סוג צריכה | קריאה קודמת | קריאה נוכחית | סה"כ צריכה בקוט"ש | מחיר לקוט"ש בא"ג | סה"כ לתשלום |
|--------------------------|-----------|-------------|--------------|-------------------|------------------|-------------|
| פרטי חשבון עבור תאריכים: | | 23/10/22 | 22/11/22 | | | |
| 999 | | 52,191.23 | 52,381.55 | 190.32 | 51.73 | 98.46 ₪ |

סה"כ לדייר:

| סה"כ | שיא ביקוש |
|---------|-----------|
| 190.32 | 2.50 |
| 98.46 ₪ | |

| | | |
|----------|----------------------------------|--------------|
| 21.31 ₪ | תשלום קבוע | |
| 0.00 ₪ | תשלום עבור גודל חיבור בKVA (0x0) | |
| 119.77 ₪ | סה"כ לתשלום | לא כולל מע"מ |

התפלגות חיוב בש"ח לפי תעו"ז

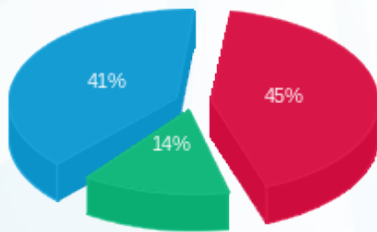

פסגה (44.20 ₪) ■
 גבע (14.01 ₪) ■
 שפל (40.25 ₪) ■

הסטוריית צריכה בקוט"ש

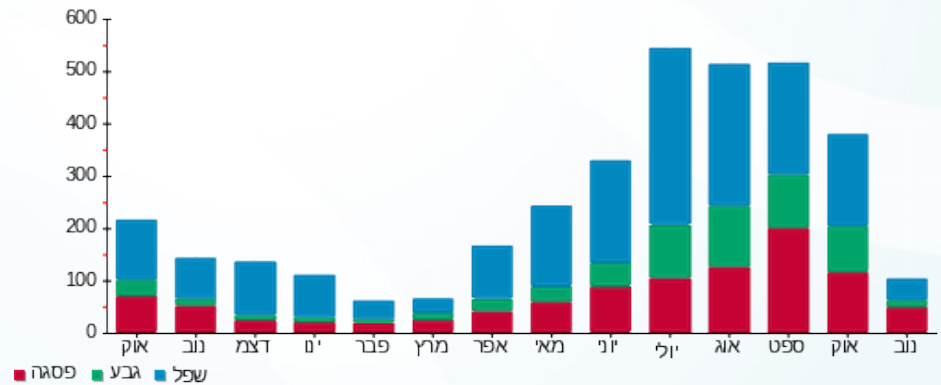

23/11/22 תאריך הפקה:
 22/11/22 תאריך קריאה נוכחית:
 23/10/22 תאריך קריאה קודמת:

שם דייר: רשת אסטרל - דירה 7307
 שם אתר: בתי אלמוג (רשת אסטרל)

לקוח/ה נכבד/ה, אנו מתכבדים להגיש את חישוב צריכת החשמל לתקופה 22/11/22 - 23/10/22:

רשת אסטרל - דירה 7307 - 9 - 81005509(0x0)

| סוג תעריף | סוג צריכה | קריאה קודמת | קריאה נוכחית | סה"כ צריכה בקוט"ש | מחיר לקוט"ש בא"ג | סה"כ לתשלום |
|--------------------------|-----------|-------------|--------------|-------------------|------------------|-------------|
| פרטי חשבון עבור תאריכים: | | 23/10/22 | 22/11/22 | | | |
| 999 | | 53,480.90 | 53,648.85 | 167.95 | 51.73 | 86.88 ₪ |

סה"כ לדייר:

| שיא ביקוש | סה"כ |
|-----------|---------|
| 4.10 | 167.95 |
| | 86.88 ₪ |

| | | |
|----------|----------------------------------|--------------|
| 21.31 ₪ | תשלום קבוע | |
| 0.00 ₪ | תשלום עבור גודל חיבור בKVA (0x0) | |
| 108.19 ₪ | סה"כ לתשלום | לא כולל מע"מ |

התפלגות חיוב בש"ח לפי תעו"ז

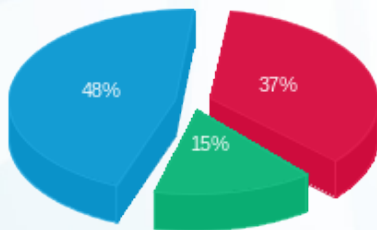

פסגה (₪ 31.78)
 גבע (₪ 13.46)
 שפל (₪ 41.64)

הסטוריית צריכה בקוט"ש

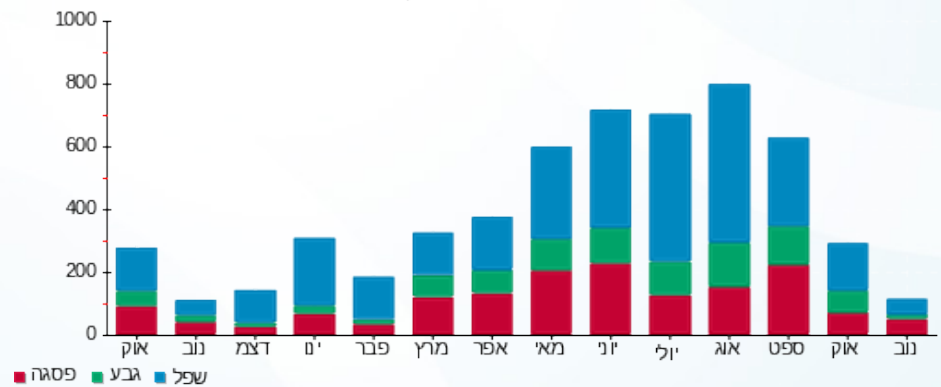

23/11/22 תאריך הפקה:
 22/11/22 תאריך קריאה נוכחית:
 23/10/22 תאריך קריאה קודמת:

שם דייר: רשת אסטל - דירה 7408
 שם אתר: בתי אלמוג (רשת אסטל)

לקוח/ה נכבד/ה, אנו מתכבדים להגיש את חישוב צריכת החשמל לתקופה 22/11/22 - 23/10/22:

רשת אסטל - דירה 7408 - 22 - 81007778(0x0)

| סוג תעריף | סוג צריכה | קריאה קודמת | קריאה נוכחית | סה"כ צריכה בקוט"ש | מחיר לקוט"ש בא"ג | סה"כ לתשלום |
|--------------------------|-----------|-------------|--------------|-------------------|------------------|-------------|
| פרטי חשבון עבור תאריכים: | | 23/10/22 | 22/11/22 | | | |
| 999 | | 53,151.88 | 53,397.33 | 245.45 | 51.73 | 126.97 ₪ |

סה"כ לדייר:

| שיא ביקוש | סה"כ |
|-----------|----------|
| 3.65 | 245.45 |
| | 126.97 ₪ |

| | | |
|----------|----------------------------------|--------------|
| 21.31 ₪ | תשלום קבוע | |
| 0.00 ₪ | תשלום עבור גודל חיבור בKVA (0x0) | |
| 148.28 ₪ | סה"כ לתשלום | לא כולל מע"מ |

התפלגות חיוב בש"ח לפי תעו"ז

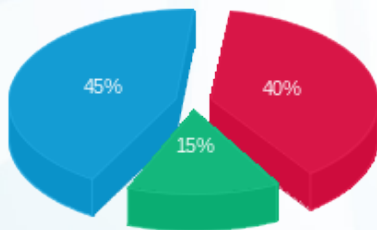

פסגה (50.67 ₪)
 גבע (18.71 ₪)
 שפל (57.59 ₪)

הסטוריית צריכה בקוט"ש

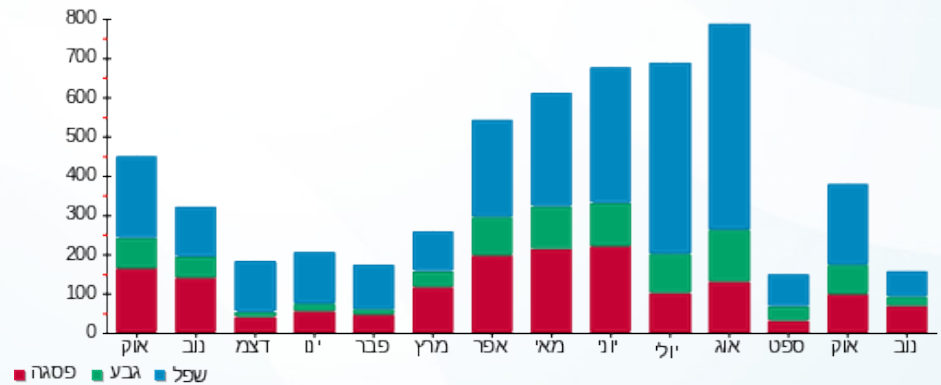

23/11/22 תאריך הפקה:
 22/11/22 תאריך קריאה נוכחי:
 23/10/22 תאריך קריאה קודמת:

שם דייר: רשת אסטרל - דירה 7409
 שם אתר: בתי אלמוג (רשת אסטרל)

לקוח/ה נכבד/ה, אנו מתכבדים להגיש את חישוב צריכת החשמל לתקופה 22/11/22 - 23/10/22:

רשת אסטרל - דירה 7409 - 23 - 81007778(0x0)

| סוג תעריף | סוג צריכה | קריאה קודמת | קריאה נוכחית | סה"כ צריכה בקוט"ש | מחיר לקוט"ש בא"ג | סה"כ לתשלום |
|--------------------------|-----------|-------------|--------------|-------------------|------------------|-------------|
| פרטי חשבון עבור תאריכים: | | 23/10/22 | 22/11/22 | | | |
| 999 | | 41,804.55 | 41,943.60 | 139.05 | 51.73 | 71.93 ₪ |

סה"כ לדייר:

| שיא ביקוש | סה"כ |
|-----------|---------|
| 3.40 | 139.05 |
| | 71.93 ₪ |

| | | |
|---------|----------------------------------|--------------|
| 21.31 ₪ | תשלום קבוע | |
| 0.00 ₪ | תשלום עבור גודל חיבור בKVA (0x0) | |
| 93.24 ₪ | סה"כ לתשלום | לא כולל מע"מ |

התפלגות חיוב בש"ח לפי תעו"ז

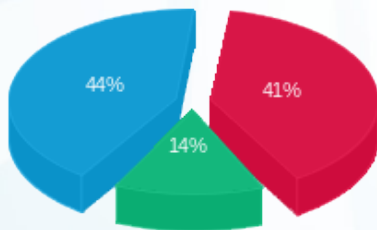

פסגה (29.81 ₪)
 גבע (10.40 ₪)
 שפל (31.72 ₪)

הסטוריית צריכה בקוט"ש

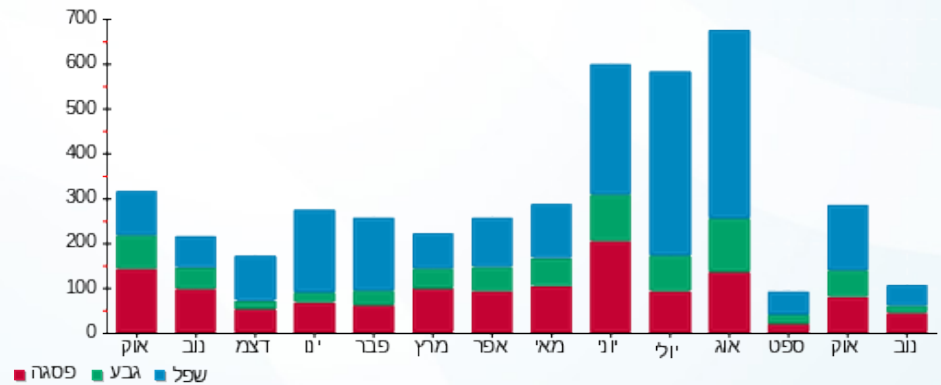



23/11/22 תאריך הפקה:
 22/11/22 תאריך קריאה נוכחית:
 23/10/22 תאריך קריאה קודמת:

שם דייר: רשת אסטרל - דירה 7507
 שם אתר: בתי אלמוג (רשת אסטרל)

לקוח/ה נכבד/ה, אנו מתכבדים להגיש את חישוב צריכת החשמל לתקופה 22/11/22 - 23/10/22:

רשת אסטרל - דירה 7507 - 12 - 81005509(0x0)

| סוג תעריף | סוג צריכה | קריאה קודמת | קריאה נוכחית | סה"כ צריכה בקוט"ש | מחיר לקוט"ש בא"ג | סה"כ לתשלום |
|--------------------------|-----------|-------------|--------------|-------------------|------------------|-------------|
| פרטי חשבון עבור תאריכים: | | 23/10/22 | 22/11/22 | | | |
| 999 | | 49,924.83 | 50,122.63 | 197.80 | 51.73 | 102.32 ₪ |

סה"כ לדייר:

| שיא ביקוש | סה"כ |
|-----------|----------|
| 3.75 | 197.80 |
| | 102.32 ₪ |

| | | |
|----------|----------------------------------|--------------|
| 21.31 ₪ | תשלום קבוע | |
| 0.00 ₪ | תשלום עבור גודל חיבור בKVA (0x0) | |
| 123.63 ₪ | סה"כ לתשלום | לא כולל מע"מ |

התפלגות חיוב בש"ח לפי תעו"ז

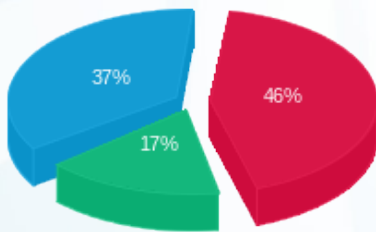

פסגה (46.78 ₪)
 גבע (17.51 ₪)
 שפל (38.03 ₪)

הסטוריית צריכה בקוט"ש

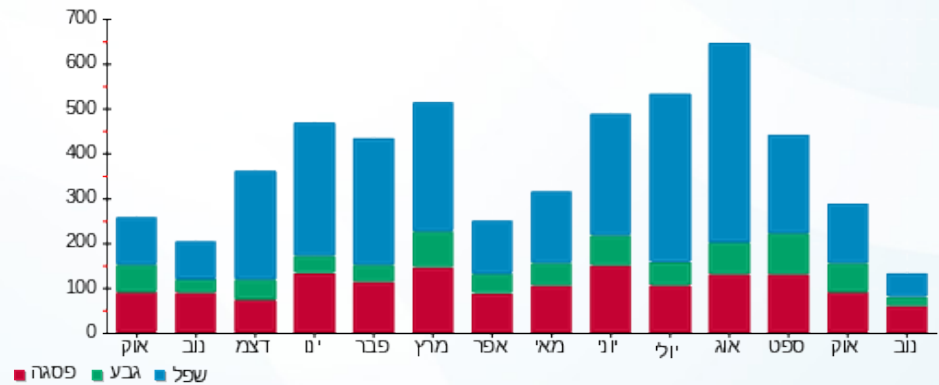

23/11/22 תאריך הפקה:
 22/11/22 תאריך קריאה נוכחית:
 23/10/22 תאריך קריאה קודמת:

שם דייר: רשת אסטרל - דירה 7509
 שם אתר: בתי אלמוג (רשת אסטרל)

לקוח/ה נכבד/ה, אנו מתכבדים להגיש את חישוב צריכת החשמל לתקופה 22/11/22 - 23/10/22:

רשת אסטרל - דירה 7509 - 24 - 81005509(0x0)

| סוג תעריף | סוג צריכה | קריאה קודמת | קריאה נוכחית | סה"כ צריכה בקוט"ש | מחיר לקוט"ש בא"ג | סה"כ לתשלום |
|--------------------------|-----------|-------------|--------------|-------------------|------------------|-------------|
| פרטי חשבון עבור תאריכים: | | 23/10/22 | 22/11/22 | | | |
| 999 | | 51,010.43 | 51,242.60 | 232.17 | 51.73 | 120.10 ₪ |

סה"כ לדייר:

| שיא ביקוש | סה"כ |
|-----------|----------|
| 3.85 | 232.17 |
| | 120.10 ₪ |

| | | |
|----------|----------------------------------|--------------|
| 21.31 ₪ | תשלום קבוע | |
| 0.00 ₪ | תשלום עבור גודל חיבור בKVA (0x0) | |
| 141.41 ₪ | סה"כ לתשלום | לא כולל מע"מ |

התפלגות חיוב בש"ח לפי תעו"ז

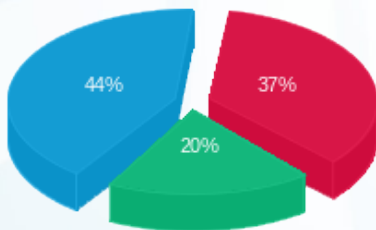

פסגה (₪ 43.97)
 גבע (₪ 23.74)
 שפל (₪ 52.39)

הסטוריית צריכה בקוט"ש

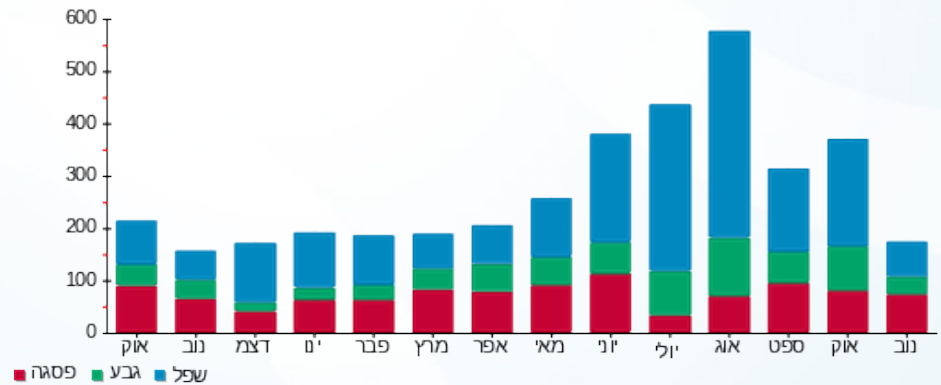



23/11/22 תאריך הפקה:
 22/11/22 תאריך קריאה נוכחית:
 23/10/22 תאריך קריאה קודמת:

שם דייר: רשת אסטרל - דירה 7602
 שם אתר: בתי אלמוג (רשת אסטרל)

לקוח/ה נכבד/ה, אנו מתכבדים להגיש את חישוב צריכת החשמל לתקופה 22/11/22 - 23/10/22:

רשת אסטרל - דירה 7602 - 13 - 81005509(0x0)

| סוג תעריף | סוג צריכה | קריאה קודמת | קריאה נוכחית | סה"כ צריכה בקוט"ש | מחיר לקוט"ש בא"ג | סה"כ לתשלום |
|--------------------------|-----------|-------------|--------------|-------------------|------------------|-------------|
| פרטי חשבון עבור תאריכים: | | 23/10/22 | 22/11/22 | | | |
| 999 | | 57,264.58 | 57,378.18 | 113.60 | 51.73 | 58.77 ₪ |

סה"כ לדייר:

| שיא ביקוש | סה"כ |
|-----------|---------|
| 2.85 | 113.60 |
| | 58.77 ₪ |

| | | |
|---------|----------------------------------|--------------|
| 21.31 ₪ | תשלום קבוע | |
| 0.00 ₪ | תשלום עבור גודל חיבור בKVA (0x0) | |
| 80.08 ₪ | סה"כ לתשלום | לא כולל מע"מ |



23/11/22 תאריך הפקה:
 22/11/22 תאריך קריאה נוכחית:
 23/10/22 תאריך קריאה קודמת:

שם דייר: רשת אסטרל - דירה 7703
 שם אתר: בתי אלמוג (רשת אסטרל)

לקוח/ה נכבד/ה, אנו מתכבדים להגיש את חישוב צריכת החשמל לתקופה 22/11/22 - 23/10/22:

רשת אסטרל - דירה 7703 - 18 - 81005509(0x0)

| סוג תעריף | סוג צריכה | קריאה קודמת | קריאה נוכחית | סה"כ צריכה בקוט"ש | מחיר לקוט"ש בא"ג | סה"כ לתשלום |
|--------------------------|-----------|-------------|--------------|-------------------|------------------|-------------|
| פרטי חשבון עבור תאריכים: | | 23/10/22 | 22/11/22 | | | |
| 999 | | 50,632.23 | 50,867.23 | 235.00 | 51.73 | 121.57 ₪ |

סה"כ לדייר:

| שיא ביקוש | סה"כ |
|-----------|----------|
| 3.35 | 235.00 |
| | 121.57 ₪ |

| | | |
|----------|----------------------------------|--------------|
| 21.31 ₪ | תשלום קבוע | |
| 0.00 ₪ | תשלום עבור גודל חיבור בKVA (0x0) | |
| 142.88 ₪ | סה"כ לתשלום | לא כולל מע"מ |

התפלגות חיוב בש"ח לפי תעו"ז

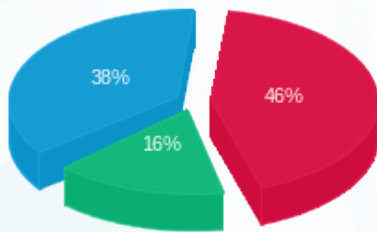

פסגה (₪ 55.34)
 גבע (₪ 20.007)
 שפל (₪ 46.22)

הסטוריית צריכה בקוט"ש

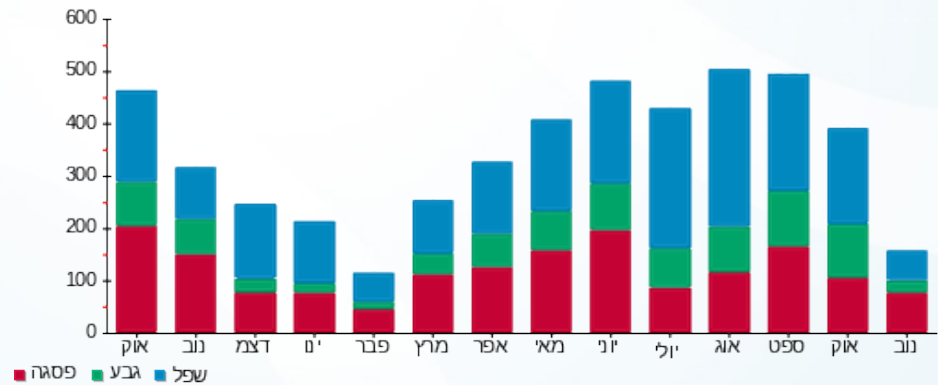

23/11/22 תאריך הפקה:
 22/11/22 תאריך קריאה נוכחית:
 23/10/22 תאריך קריאה קודמת:

שם דייר: רשת אסטל - דירה 7706
 שם אתר: בתי אלמוג (רשת אסטל)

לקוח/ה נכבד/ה, אנו מתכבדים להגיש את חישוב צריכת החשמל לתקופה 22/11/22 - 23/10/22:

רשת אסטל - דירה 7706 - 20 - 81005509(0x0)

| סוג תעריף | סוג צריכה | קריאה קודמת | קריאה נוכחית | סה"כ צריכה בקוט"ש | מחיר לקוט"ש בא"ג | סה"כ לתשלום |
|--------------------------|-----------|-------------|--------------|-------------------|------------------|-------------|
| פרטי חשבון עבור תאריכים: | | 23/10/22 | 22/11/22 | | | |
| 999 | | 51,059.20 | 51,268.65 | 209.45 | 51.73 | 108.35 ₪ |

סה"כ לדייר:

| שיא ביקוש | סה"כ |
|-----------|----------|
| 3.60 | 209.45 |
| | 108.35 ₪ |

| | | |
|----------|-----------------------------------|--------------|
| 21.31 ₪ | תשלום קבוע | |
| 0.00 ₪ | תשלום עבור גודל חיבור ב KVA (0x0) | |
| 129.66 ₪ | סה"כ לתשלום | לא כולל מע"מ |

התפלגות חיוב בש"ח לפי תעו"ז

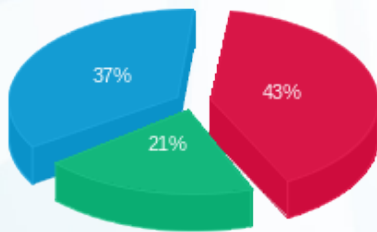

פסגה (46.17 ₪)
 גבע (22.31 ₪)
 שפל (39.87 ₪)

הסטוריית צריכה בקוט"ש

