



24/11/22 תאריך הפקה:
 22/11/22 תאריך קריאה נוכחית:
 27/10/22 תאריך קריאה קודמת:

שם דייר: היברו יוניון
 שם אתר: בית שמואל

לקוח/ה נכבד/ה, אנו מתכבדים להגיש את חישוב צריכת החשמל לתקופה 22/11/22 - 27/10/22:

ראשי חברת חשמל - 1 - (0x0)0000001

סוג תעריף	סוג צריכה	קריאה קודמת	קריאה נוכחית	סה"כ צריכה בקוט"ש	מחיר לקוט"ש בא"ג	סה"כ לתשלום
		27/10/22	22/11/22	פרטי חשבון עבור תאריכים:		
777	פסגה	6,000,907.00	6,043,963.00	43,056.00	41.21	17,743.38 ₪
778	גבע	2,546,836.00	2,561,625.00	14,789.00	33.05	4,887.76 ₪
779	שפל	6,691,758.00	6,725,016.00	33,258.00	26.57	8,836.65 ₪

לוח ראשי הוסטל - 1 - (0x0)00004093

סוג תעריף	סוג צריכה	קריאה קודמת	קריאה נוכחית	סה"כ צריכה בקוט"ש	מחיר לקוט"ש בא"ג	סה"כ לתשלום
		27/10/22	22/11/22	פרטי חשבון עבור תאריכים:		
777	פסגה	1,075,798.98	1,092,166.60	-16,367.62	41.21	-6,745.10 ₪
778	גבע	762,456.43	770,606.23	-8,149.80	33.05	-2,693.51 ₪
779	שפל	1,656,095.25	1,674,125.30	-18,030.05	26.57	-4,790.58 ₪

מא הוסטל - 1 - (0x0)00016763

סוג תעריף	סוג צריכה	קריאה קודמת	קריאה נוכחית	סה"כ צריכה בקוט"ש	מחיר לקוט"ש בא"ג	סה"כ לתשלום
		27/10/22	22/11/22	פרטי חשבון עבור תאריכים:		
777	פסגה	158,614.10	161,315.18	-2,701.07	41.21	-1,113.11 ₪
778	גבע	87,304.90	89,592.58	-2,287.68	33.05	-756.08 ₪
779	שפל	197,821.98	202,366.33	-4,544.35	26.57	-1,207.43 ₪

הפסדי נצילות

הערה	סה"כ לתשלום
הפסדי נצילות	-346.11 ₪

גודל חיבור

הערה	סה"כ לתשלום
גודל חיבור	1,153.97 ₪

סה"כ לדייר:

פסגה	גבע	שפל	סה"כ	שיא ביקוש
------	-----	-----	------	-----------





סה"כ לדירה:

פסגה	גבע	שפל	סה"כ	שיא ביקוש
23,987.30	4,351.53	10,683.60	39,022.43	216.35
₪ 9,885.17	₪ 1,438.18	₪ 2,838.63	₪ 14,969.84	

סה"כ צריכה

סה"כ לתשלום

₪ 510.34	תשלום קבוע	
₪ 0.00	תשלום עבור גודל חיבור ב-KVA (0x0)	
0.985	מקדם הספק	
₪ 0.00	תשלום עבור מקדם הספק	
₪ 15,480.18	סה"כ לתשלום	לא כולל מע"מ

התפלגות חיוב בש"ח לפי תעו"ז

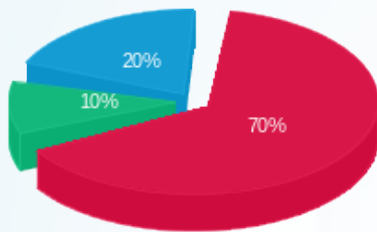

- פסגה (₪ 9,885.17) 70%
- גבע (₪ 1,438.18) 10%
- שפל (₪ 2,838.63) 20%

הסטוריית צריכה בקוט"ש

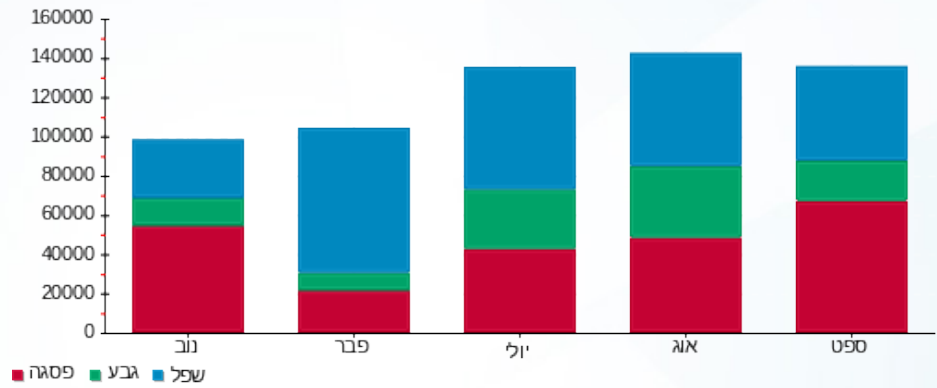



24/11/22 תאריך הפקה:
 22/11/22 תאריך קריאה נוכחית:
 27/10/22 תאריך קריאה קודמת:

שם דייר: לוח ראשי הוסטל
שם אתר: בית שמואל

לקוח/ה נכבד/ה, אנו מתכבדים להגיש את חישוב צריכת החשמל לתקופה 22/11/22 - 27/10/22:

לוח ראשי הוסטל - 1 - 00004093 (0x0)

סוג תעריף	סוג צריכה	קריאה קודמת	קריאה נוכחית	סה"כ צריכה בקוט"ש	מחיר לקוט"ש בא"ג	סה"כ לתשלום
			22/11/22	27/10/22	פרטי חשבון עבור תאריכים:	
777	פסגה	1,075,798.98	1,092,166.60	16,367.62	41.21	6,745.10 ₪
778	גבע	762,456.43	770,606.23	8,149.80	33.05	2,693.51 ₪
779	שפל	1,656,095.25	1,674,125.30	18,030.05	26.57	4,790.58 ₪

גודל חיבור

סוג לתשלום	הערה
1,269.83 ₪	גודל חיבור

הפסדי נצילות

סוג לתשלום	מחיר עבור קוט"ש אחד ב	סה"כ צריכה	הערה
284.58 ₪	0.33	850.95	הפסדי נצילות

סה"כ לדיר:

פסגה	גבע	שפל	סה"כ	שיא ביקוש
16,367.62	8,149.80	18,030.05	42,547.47	216.35
6,745.10 ₪	2,693.51 ₪	4,790.58 ₪	15,783.61 ₪	

סה"כ צריכה
 סה"כ לתשלום

510.34 ₪	תשלום קבוע	
0.00 ₪	תשלום עבור גודל חיבור ב KVA (0x0)	
1.000	מקדם הספק	
0.00 ₪	תשלום עבור מקדם הספק	
16,293.95 ₪	סה"כ לתשלום	לא כולל מע"מ





התפלגות חיוב בש"ח לפי תעו"ז

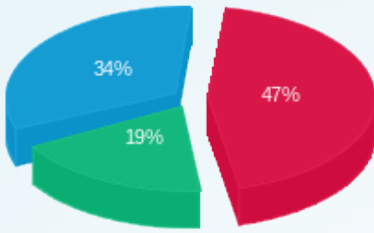

- פסגה (6,745.10 ש"ח)
- גבע (2,693.51 ש"ח)
- שפל (4,790.58 ש"ח)

הסטוריית צריכה בקוט"ש

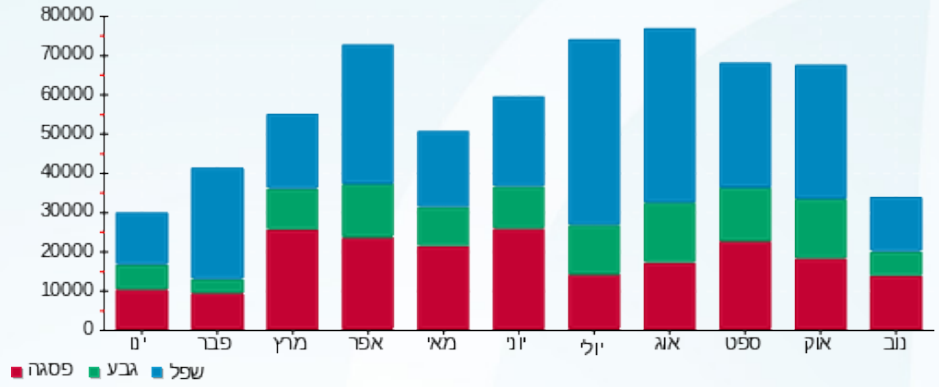



24/11/22 תאריך הפקה:
 22/11/22 תאריך קריאה נוכחית:
 27/10/22 תאריך קריאה קודמת:

שם דייר: מא הוסטל חדש
שם אתר: בית שמואל

לקוח/ה נכבד/ה, אנו מתכבדים להגיש את חישוב צריכת החשמל לתקופה 22/11/22 - 27/10/22:

מא הוסטל חדש - 1 - 00016763 (0x0)

סוג תעריף	סוג צריכה	קריאה קודמת	קריאה נוכחית	סה"כ צריכה בקוט"ש	מחיר לקוט"ש בא"ג	סה"כ לתשלום
			22/11/22	27/10/22	פרטי חשבון עבור תאריכים:	
777	פסגה	158,614.10	161,315.18	2,701.07	41.21	1,113.11 ₪
778	גבע	87,304.90	89,592.58	2,287.68	33.05	756.08 ₪
779	שפל	197,821.98	202,366.33	4,544.35	26.57	1,207.43 ₪

הפסדי נצילות

הפסדי נצילות	הערה	סה"כ צריכה	מחיר עבור קוט"ש אחד ב	סה"כ לתשלום
הפסדי נצילות		190.66	0.32	61.53 ₪

גודל חיבור

גודל חיבור	הערה	סה"כ לתשלום
גודל חיבור		284.52 ₪

סה"כ לדיר:

פסגה	גבע	שפל	סה"כ	שיא ביקוש
2,701.07	2,287.68	4,544.35	9,533.10	109.85
1,113.11 ₪	756.08 ₪	1,207.43 ₪	3,422.67 ₪	

סה"כ צריכה
 סה"כ לתשלום

510.34 ₪	תשלום קבוע	
0.00 ₪	תשלום עבור גודל חיבור ב KVA (0x0)	
0.808	מקדם הספק	
0.00 ₪	תשלום עבור מקדם הספק	
3,933.01 ₪	סה"כ לתשלום	לא כולל מע"מ





התפלגות חיוב בש"ח לפי תעו"ז

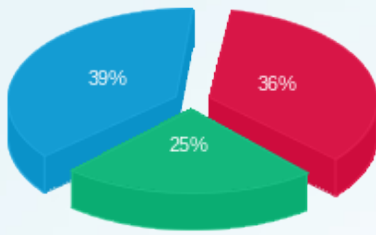

■ פסגה (ש"ח 1,113.11)
■ גבע (ש"ח 756.08)
■ שפל (ש"ח 1,207.43)

הסטוריית צריכה בקוט"ש

