

27/11/22 תאריך הפקדה:
 31/10/22 תאריך קריאה נוכחית:
 01/10/22 תאריך קריאה קודמת:

שם דייר: דוכן מובי סלולר
 שם אתר: קבוצת הנגב חנויות

לקוח/ה נכבד/ה, אנו מתכבדים להגיש את חישוב צריכת החשמל לתקופה 01/10/22 - 31/10/22:

דוכן מובי סלולר - 4 - 00024629 (0x0)

| סוג תעריף | סוג צריכה | קריאה קודמת | קריאה נוכחית | סה"כ צריכה בקוט"ש | מחיר לקוט"ש בא"ג | סה"כ לתשלום |
|--------------------------|-----------|-------------|--------------|-------------------|------------------|-------------|
| פרטי חשבון עבור תאריכים: | | | | | | |
| 777 | פסגה | 01/10/22 | 31/10/22 | 31.44 | 49.77 | 15.65 ₪ |
| 778 | גבע | 621.75 | 638.36 | 16.62 | 41.06 | 6.82 ₪ |
| 779 | שפל | 1,335.93 | 1,355.47 | 19.54 | 33.83 | 6.61 ₪ |

סה"כ לדייר:

| פסגה | גבע | שפל | סה"כ | שיא ביקוש |
|---------|--------|--------|---------|-----------|
| 31.44 | 16.62 | 19.54 | 67.59 | 0.18 |
| 15.65 ₪ | 6.82 ₪ | 6.61 ₪ | 29.08 ₪ | |

סה"כ צריכה
 סה"כ לתשלום

| | | |
|----------|---|---------------------|
| 214.45 ₪ | תשלום קבוע | |
| 0.00 ₪ | תשלום עבור גודל חיבור בKVA (0x0) | |
| 243.53 ₪ | סה"כ לתשלום | לא כולל מע"מ |

התפלגות חיוב בש"ח לפי תעו"ז

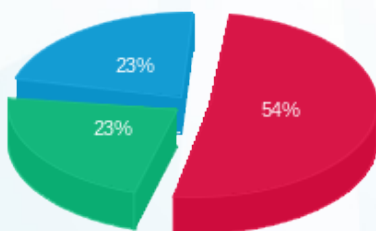

■ פסגה (15.65 ₪)
 ■ גבע (6.82 ₪)
 ■ שפל (6.61 ₪)

הסטוריית צריכה בקוט"ש

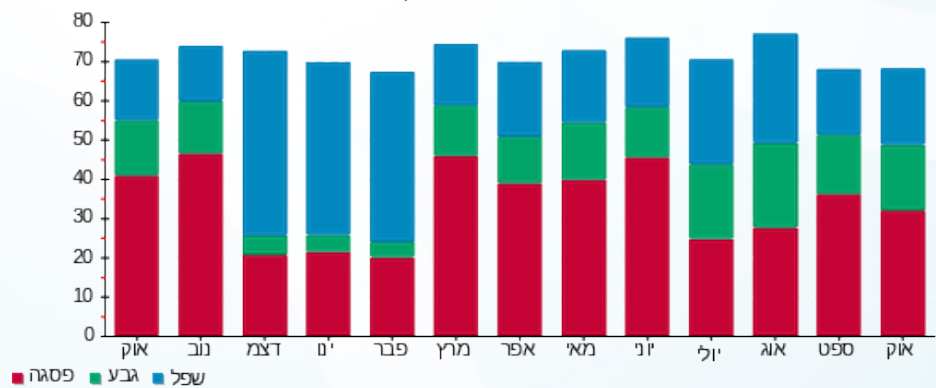

■ פסגה ■ גבע ■ שפל