



27/11/22

תאריך הפקדה:

שם דייר: דוכן רון עיצובים
שם אתר: קבוצת הנגב חנויות

31/10/22

תאריך קריאה נוכחית:

01/10/22

תאריך קריאה קודמת:

לקוח/ה נכבד/ה, אנו מתכבדים להגיש את חישוב צריכת החשמל לתקופה 01/10/22 - 31/10/22:

דוכן רון עיצובים - 14 - 014154665(0x0)

| סוג תעריף | סוג צריכה | קריאה קודמת | קריאה נוכחית | סה"כ צריכה בקוט"ש | מחיר לקוט"ש בא"ג | סה"כ לתשלום |
|--------------------------|-----------|-------------|--------------|-------------------|------------------|-------------|
| פרטי חשבון עבור תאריכים: | | | | | | |
| 777 | פסגה | 01/10/22 | 31/10/22 | 51.30 | 49.77 | 25.53 ₪ |
| 778 | גבע | 431.00 | 451.75 | 20.75 | 41.06 | 8.52 ₪ |
| 779 | שפל | 811.05 | 814.20 | 3.15 | 33.83 | 1.07 ₪ |

סה"כ לדייר:

| פסגה | גבע | שפל | סה"כ | שיא ביקוש |
|---------|--------|--------|---------|-----------|
| 51.30 | 20.75 | 3.15 | 75.20 | 0.59 |
| 25.53 ₪ | 8.52 ₪ | 1.07 ₪ | 35.12 ₪ | |

סה"כ צריכה

סה"כ לתשלום

| | | |
|----------|----------------------------------|--------------|
| 214.45 ₪ | תשלום קבוע | |
| 0.00 ₪ | תשלום עבור גודל חיבור בKVA (0x0) | |
| 249.57 ₪ | סה"כ לתשלום | לא כולל מע"מ |

התפלגות חיוב בש"ח לפי תעו"ז

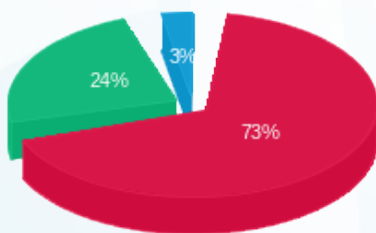

■ פסגה (25.53 ₪)
■ גבע (8.52 ₪)
■ שפל (1.07 ₪)

הסטוריית צריכה בקוט"ש

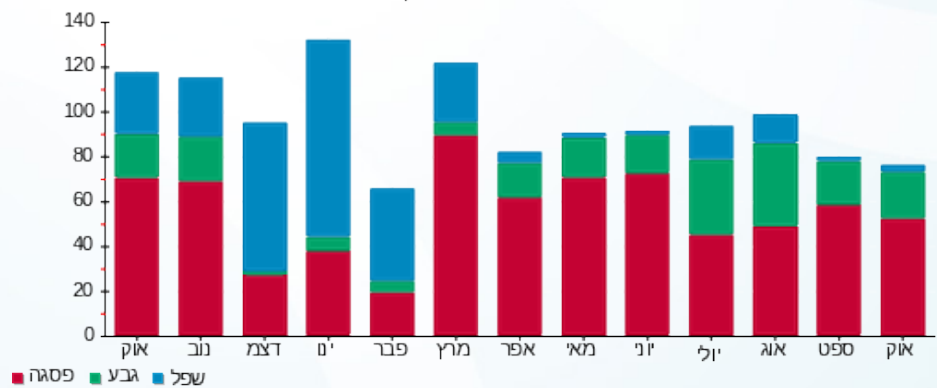

■ פסגה ■ גבע ■ שפל

