



27/11/22

תאריך הפקה:

שם דייר: בירמן ובניו בעמ

21/11/22

תאריך קריאה נוכחית:

שם אתר: יובל ירון ערד

25/10/22

תאריך קריאה קודמת:

לקוח/ה נכבד/ה, אנו מתכבדים להגיש את חישוב צריכת החשמל לתקופה 25/10/22 - 21/11/22:

בירמן ובניו בעמ - 1 - (3x250)00025477

סוג תעריף	סוג צריכה	קריאה קודמת	קריאה נוכחית	סה"כ צריכה בקוט"ש	מחיר לקוט"ש בא"ג	סה"כ לתשלום
		25/10/22	21/11/22			
777	פסגה	1,298,511.79	1,309,201.27	10,689.48	49.77	5,320.15 ₪
778	גבע	599,842.40	603,693.70	3,851.30	41.06	1,581.34 ₪
779	שפל	1,436,689.78	1,444,308.84	7,619.07	33.83	2,577.53 ₪

סה"כ לדייר:

פסגה	גבע	שפל	סה"כ	שיא ביקוש
10,689.48	3,851.30	7,619.07	22,159.84	54.80
5,320.15 ₪	1,581.34 ₪	2,577.53 ₪	9,479.03 ₪	

סה"כ צריכה

סה"כ לתשלום

214.45 ₪	תשלום קבוע	
42.08 ₪	תשלום עבור גודל חיבור בKVA (3x250)	
9,735.56 ₪	סה"כ	
1,655.04 ₪	מע"מ 17.00%	
11,390.60 ₪	סה"כ לתשלום	כולל מע"מ

התפלגות חיוב בש"ח לפי תעו"ז

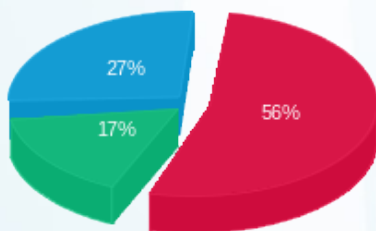

■ פסגה (5,320.15 ₪)
■ גבע (1,581.34 ₪)
■ שפל (2,577.53 ₪)

הסטוריית צריכה בקוט"ש

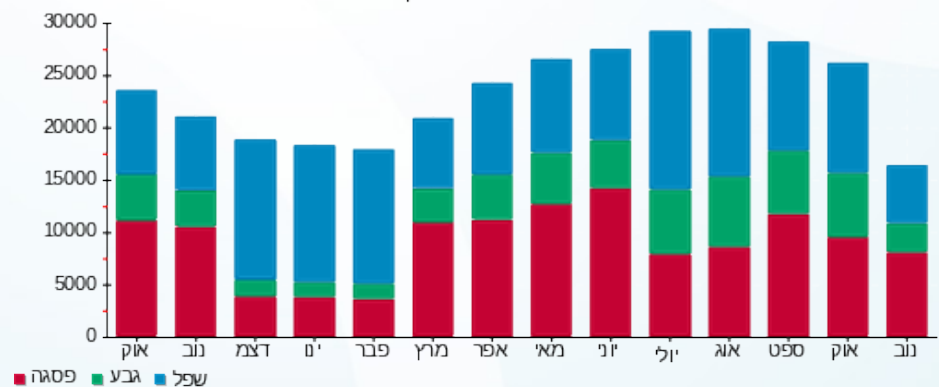



27/11/22 תאריך הפקה:
 21/11/22 תאריך קריאה נוכחית:
 25/10/22 תאריך קריאה קודמת:

שם דייר: מנדל מוריס זילברשטיין
 שם אתר: יובל ירון ערד

לקוח/ה נכבד/ה, אנו מתכבדים להגיש את חישוב צריכת החשמל לתקופה 25/10/22 - 21/11/22:

מנדל מוריס זילברשטיין - 6 - 00025477 (3x50)

סוג תעריף	סוג צריכה	קריאה קודמת	קריאה נוכחית	סה"כ צריכה בקוט"ש	מחיר לקוט"ש בא"ג	סה"כ לתשלום
פרטי חשבון עבור תאריכים:						
777	פסגה	25/10/22	21/11/22	219.16	49.77	109.08 ₪
778	גבע	2,518.77	2,565.19	46.42	41.06	19.06 ₪
779	שפל	6,789.19	6,906.87	117.68	33.83	39.81 ₪

סה"כ לדייר:

פסגה	גבע	שפל	סה"כ	שיא ביקוש
219.16	46.42	117.68	383.26	1.88
109.08 ₪	19.06 ₪	39.81 ₪	167.95 ₪	

סה"כ צריכה
 סה"כ לתשלום

214.45 ₪	תשלום קבוע	
8.42 ₪	תשלום עבור גודל חיבור בKVA (3x50)	
390.81 ₪	סה"כ	
66.44 ₪	מע"מ 17.00%	
457.25 ₪	סה"כ לתשלום	כולל מע"מ

התפלגות חיוב בש"ח לפי תעו"ז

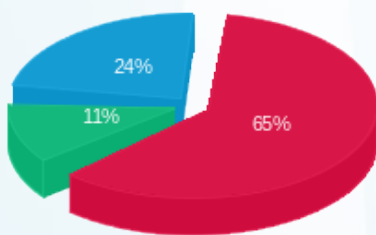

■ פסגה (109.08 ₪)
 ■ גבע (19.06 ₪)
 ■ שפל (39.81 ₪)

הסטוריית צריכה בקוט"ש

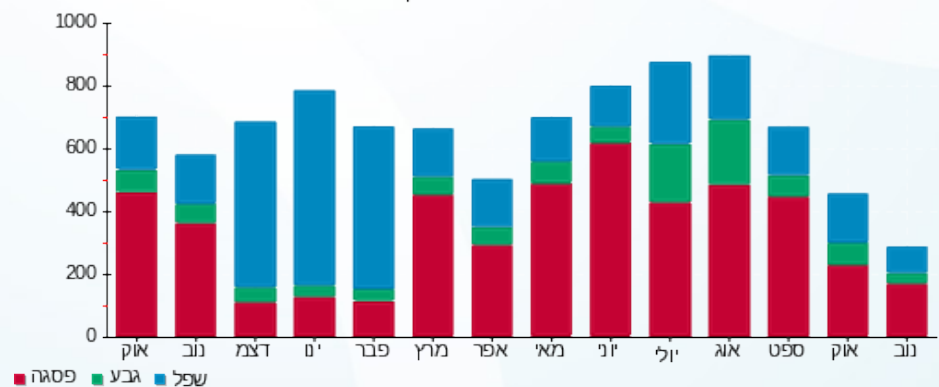



27/11/22

תאריך הפקה:

שם דייר: מספרה
שם אתר: יובל ירון ערד

21/11/22

תאריך קריאה נוכחית:

25/10/22

תאריך קריאה קודמת:

לקוח/ה נכבד/ה, אנו מתכבדים להגיש את חישוב צריכת החשמל לתקופה 25/10/22 - 21/11/22:

מספרה - 2 - (3x63)00025477

סוג תעריף	סוג צריכה	קריאה קודמת	קריאה נוכחית	סה"כ צריכה בקוט"ש	מחיר לקוט"ש בא"ג	סה"כ לתשלום
		25/10/22	21/11/22	פרטי חשבון עבור תאריכים:		
777	פסגה	220,183.06	221,200.12	1,017.06	49.77	506.19 ₪
778	גבע	67,199.54	67,359.70	160.16	41.06	65.76 ₪
779	שפל	89,711.59	89,840.42	128.83	33.83	43.58 ₪

סה"כ לדייר:

פסגה	גבע	שפל	סה"כ	שיא ביקוש
1,017.06	160.16	128.83	1,306.05	9.19
506.19 ₪	65.76 ₪	43.58 ₪	615.54 ₪	

סה"כ צריכה
סה"כ לתשלום

214.45 ₪	תשלום קבוע תשלום עבור גודל חיבור בKVA (3x63) סה"כ מע"מ 17.00%	סה"כ לתשלום
10.60 ₪		
840.59 ₪		
142.90 ₪		
983.49 ₪	כולל מע"מ	

התפלגות חיוב בש"ח לפי תעו"ז

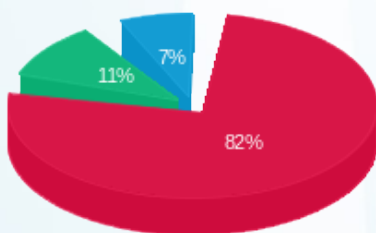

■ פסגה (506.19 ₪)
■ גבע (65.76 ₪)
■ שפל (43.58 ₪)

הסטוריית צריכה בקוט"ש





27/11/22 תאריך הפקה:
 21/11/22 תאריך קריאה נוכחית:
 25/10/22 תאריך קריאה קודמת:

שם דייר: משרד עוד לילך
 שם אתר: יובל ירין ערד

לקוח/ה נכבד/ה, אנו מתכבדים להגיש את חישוב צריכת החשמל לתקופה 21/11/22 - 25/10/22:

משרד עו"ד לילך - 4 - (3x63)00025477

סה"כ לתשלום	מחיר לקוט"ש בא"ג	סה"כ צריכה בקוט"ש	קריאה נוכחית	קריאה קודמת	סוג צריכה	סוג תעריף
			21/11/22	25/10/22	פרטי חשבון עבור תאריכים:	
₪ 339.15	49.77	681.43	82,624.82	81,943.39	פסגה	777
₪ 53.45	41.06	130.17	20,658.05	20,527.88	גבע	778
₪ 92.38	33.83	273.09	51,316.01	51,042.92	שפל	779

מנדל מוריס זילברשטיין - 6 - (3x50)00025477

סה"כ לתשלום	מחיר לקוט"ש בא"ג	סה"כ צריכה בקוט"ש	קריאה נוכחית	קריאה קודמת	סוג צריכה	סוג תעריף
			21/11/22	25/10/22	פרטי חשבון עבור תאריכים:	
₪ -109.08	49.77	-219.16	9,404.48	9,185.31	פסגה	777
₪ -19.06	41.06	-46.42	2,565.19	2,518.77	גבע	778
₪ -39.81	33.83	-117.68	6,906.87	6,789.19	שפל	779

סה"כ לדייר:

שיא ביקוש	סה"כ	שפל	גבע	פסגה
4.79	701.41	155.40	83.75	462.26
	₪ 317.03	₪ 52.57	₪ 34.39	₪ 230.07

סה"כ צריכה
 סה"כ לתשלום

₪ 214.45	תשלום קבוע תשלום עבור גודל חיבור בKVA (3x13) סה"כ מע"מ 17.00%	סה"כ לתשלום
₪ 2.19		
₪ 533.67		
₪ 90.72		
₪ 624.39		כולל מע"מ





27/11/22 תאריך הפקה:
 21/11/22 תאריך קריאה נוכחית:
 25/10/22 תאריך קריאה קודמת:

שם דייר: פוטוולטיים
 שם אתר: יובל ירון ערד

לקוח/ה נכבד/ה, אנו מתכבדים להגיש את חישוב צריכת החשמל לתקופה 25/10/22 - 21/11/22:

פוטוולטיים - 5 - 00025477

סוג תעריף	סוג צריכה	קריאה קודמת	קריאה נוכחית	סה"כ צריכה בקוט"ש	מחיר לקוט"ש בא"ג	סה"כ לתשלום
		25/10/22	21/11/22	פרטי חשבון עבור תאריכים:		
777	פסגה	175,414.19	178,741.31	3,327.11	49.77	1,655.90 ₪
778	גבע	46,789.56	47,591.00	801.44	41.06	329.07 ₪
779	שפל	101,949.05	102,738.15	789.10	33.83	266.95 ₪

סה"כ לדייר:

פסגה	גבע	שפל	סה"כ	שיא ביקוש
3,327.11	801.44	789.10	4,917.65	35.70
1,655.90 ₪	329.07 ₪	266.95 ₪	2,251.93 ₪	

סה"כ צריכה
 סה"כ לתשלום

תשלום קבוע	סה"כ	מע"מ 17.00%	כולל מע"מ
0.00 ₪	2,251.93 ₪	382.83 ₪	2,634.75 ₪
סה"כ לתשלום			2,634.75 ₪

התפלגות חיוב בש"ח לפי תעו"ז

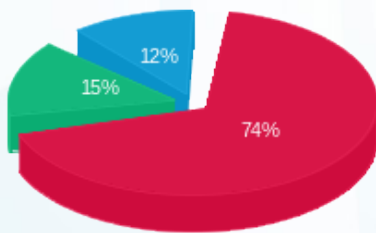

פסגה (1,655.90 ₪)
 גבע (329.07 ₪)
 שפל (266.95 ₪)

הסטוריית צריכה בקוט"ש

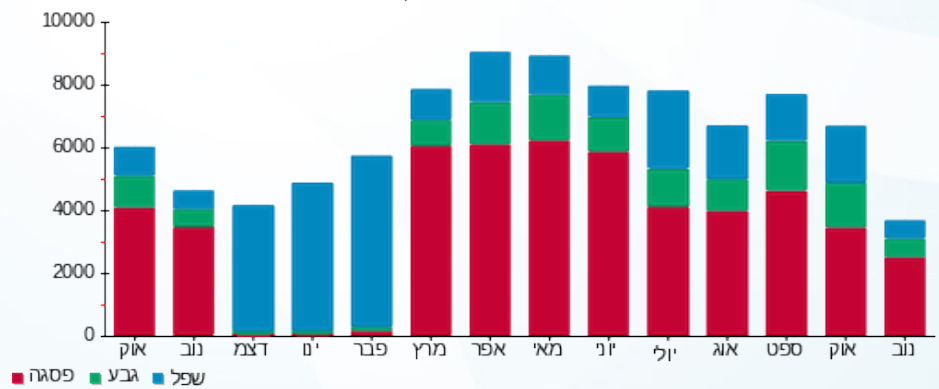

27/11/22 תאריך הפקדה:
 21/11/22 תאריך קריאה נוכחית:
 25/10/22 תאריך קריאה קודמת:

שם דייר: קונסטנטיין שקולניק
 שם אתר: יובל ירין ערד

לקוח/ה נכבד/ה, אנו מתכבדים להגיש את חישוב צריכת החשמל לתקופה 25/10/22 - 21/11/22:

קונסטנטיין שקולניק - 3 - 00025477(3x63)

סוג תעריף	סוג צריכה	קריאה קודמת	קריאה נוכחית	סה"כ צריכה בקוט"ש	מחיר לקוט"ש בא"ג	סה"כ לתשלום
פרטי חשבון עבור תאריכים:						
		25/10/22	21/11/22			
777	פסגה	242,580.84	244,656.65	2,075.81	49.77	1,033.13 ₪
778	גבע	140,352.58	141,280.22	927.64	41.06	380.89 ₪
779	שפל	138,034.04	138,263.50	229.47	33.83	77.63 ₪

סה"כ לדייר:

פסגה	גבע	שפל	סה"כ	שיא ביקוש
2,075.81	927.64	229.47	3,232.92	16.04
1,033.13 ₪	380.89 ₪	77.63 ₪	1,491.65 ₪	

סה"כ צריכה
 סה"כ לתשלום

214.45 ₪	תשלום קבוע תשלום עבור גודל חיבור בKVA (3x63) סה"כ מע"מ 17.00%	
10.60 ₪		
1,716.70 ₪		
291.84 ₪		
2,008.54 ₪	סה"כ לתשלום	כולל מע"מ

התפלגות חיוב בש"ח לפי תעו"ז

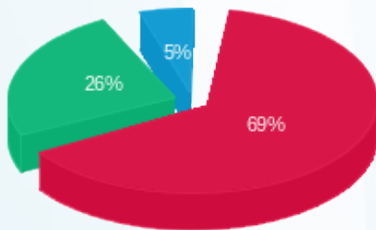

פסגה (1,033.13 ₪) 69%
 גבע (380.89 ₪) 26%
 שפל (77.63 ₪) 5%

הסטוריית צריכה בקוט"ש

