



30/11/22 תאריך הפקה:  
 29/11/22 תאריך קריאה נוכחית:  
 01/11/22 תאריך קריאה קודמת:

שם דייר: קומה א  
 שם אתר: יבולים חשמונאים

לקוח/ה נכבד/ה, אנו מתכבדים להגיש את חישוב צריכת החשמל לתקופה 01/11/22 - 29/11/22:

קומה א - 1 - 20281606(3x100)

| סוג תעריף                | סוג צריכה | קריאה קודמת | קריאה נוכחית | סה"כ צריכה בקוט"ש | מחיר לקוט"ש בא"ג | סה"כ לתשלום |
|--------------------------|-----------|-------------|--------------|-------------------|------------------|-------------|
| פרטי חשבון עבור תאריכים: |           |             |              |                   |                  |             |
| 777                      | פסגה      | 01/11/22    | 29/11/22     | 1,730.40          | 49.77            | 861.22 ₪    |
| 778                      | גבע       | 5,903.50    | 6,169.60     | 266.10            | 41.06            | 109.26 ₪    |
| 779                      | שפל       | 6,510.70    | 6,795.80     | 285.10            | 33.83            | 96.45 ₪     |

סה"כ לדייר:

| פסגה     | גבע      | שפל     | סה"כ       | שיא ביקוש |
|----------|----------|---------|------------|-----------|
| 1,730.40 | 266.10   | 285.10  | 2,281.60   | 25.37     |
| 861.22 ₪ | 109.26 ₪ | 96.45 ₪ | 1,066.93 ₪ |           |

סה"כ צריכה

סה"כ לתשלום

|            |                                    |              |
|------------|------------------------------------|--------------|
| 70.00 ₪    | תשלום קבוע                         |              |
| 17.43 ₪    | תשלום עבור גודל חיבור בKVA (3x100) |              |
| 1,154.36 ₪ | סה"כ לתשלום                        | לא כולל מע"מ |

התפלגות חיוב בש"ח לפי תע"ז

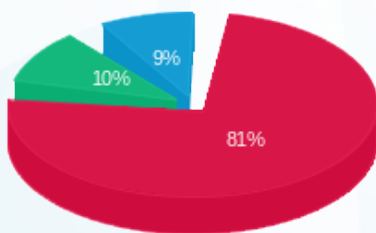

■ פסגה (861.22 ₪)  
 ■ גבע (109.26 ₪)  
 ■ שפל (96.45 ₪)

הסטוריית צריכה בקוט"ש

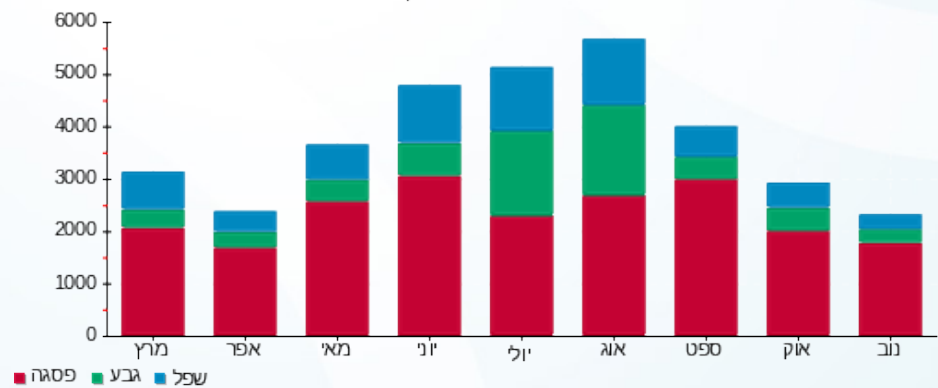



30/11/22 תאריך הפקה:  
 29/11/22 תאריך קריאה נוכחית:  
 01/11/22 תאריך קריאה קודמת:

שם דייר: קומה ב לייטיקו במע"מ  
 שם אתר: יבולים חשמונאים

לקוח/ה נכבד/ה, אנו מתכבדים להגיש את חישוב צריכת החשמל לתקופה 01/11/22 - 29/11/22:

קומה ב לייטיקו במע"מ - 3 - 18040282(0x0)

| סוג תעריף                | סוג צריכה | קריאה קודמת | קריאה נוכחית | סה"כ צריכה בקוט"ש | מחיר לקוט"ש בא"ג | סה"כ לתשלום |
|--------------------------|-----------|-------------|--------------|-------------------|------------------|-------------|
| פרטי חשבון עבור תאריכים: |           |             |              |                   |                  |             |
| 777                      | פסגה      | 01/11/22    | 29/11/22     | 2,378.60          | 49.77            | 1,183.83 ₪  |
| 778                      | גבע       | 1,538.80    | 1,927.00     | 388.20            | 41.06            | 159.39 ₪    |
| 779                      | שפל       | 2,479.10    | 3,188.70     | 709.60            | 33.83            | 240.06 ₪    |

סה"כ לדייר:

| פסגה       | גבע      | שפל      | סה"כ       | שיא ביקוש |
|------------|----------|----------|------------|-----------|
| 2,378.60   | 388.20   | 709.60   | 3,476.40   | 18.67     |
| 1,183.83 ₪ | 159.39 ₪ | 240.06 ₪ | 1,583.28 ₪ |           |

סה"כ צריכה  
 סה"כ לתשלום

|            |                                   |              |
|------------|-----------------------------------|--------------|
| 70.00 ₪    | תשלום קבוע                        |              |
| 0.00 ₪     | תשלום עבור גודל חיבור ב KVA (0x0) |              |
| 1,653.28 ₪ | סה"כ לתשלום                       | לא כולל מע"מ |

התפלגות חיוב בש"ח לפי תע"ז

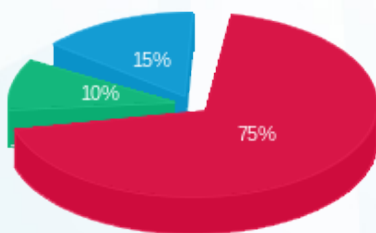

פסגה (1,183.83 ₪) 75%  
 גבע (159.39 ₪) 10%  
 שפל (240.06 ₪) 15%

הסטוריית צריכה בקוט"ש

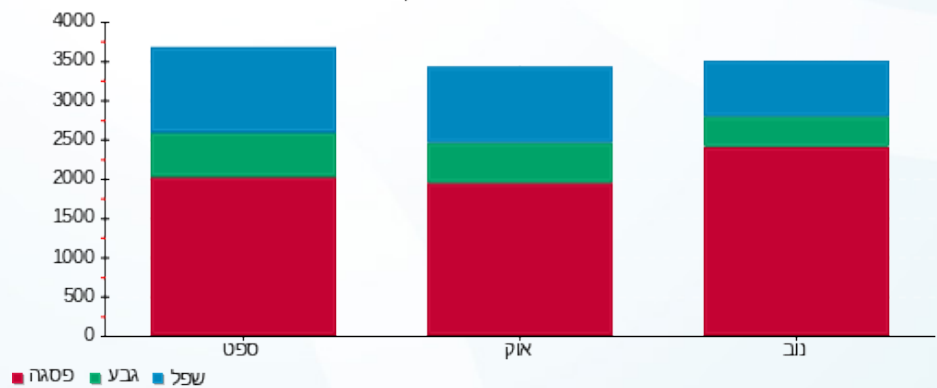



30/11/22

תאריך הפקה:

שם דייר: קומה ג לייטיקו בע"מ + סייטפול אינסייטס בע"מ  
שם אתר: יבולים חשמונאים

29/11/22

תאריך קריאה נוכחית:

01/11/22

תאריך קריאה קודמת:

לקוח/ה נכבד/ה, אנו מתכבדים להגיש את חישוב צריכת החשמל לתקופה 01/11/22 - 29/11/22:

קומה ג לייטיקו בע"מ + סייטפול אינסייטס בע"מ - 4 - 18040282(0x0)

| סה"כ לתשלום | מחיר לקוט"ש בא"ג | סה"כ צריכה בקוט"ש | קריאה נוכחית | קריאה קודמת | סוג צריכה | סוג תעריף                |
|-------------|------------------|-------------------|--------------|-------------|-----------|--------------------------|
|             |                  |                   | 29/11/22     | 01/11/22    |           | פרטי חשבון עבור תאריכים: |
| ₪ 850.07    | 49.77            | 1,708.00          | 6,361.60     | 4,653.60    | פסגה      | 777                      |
| ₪ 108.73    | 41.06            | 264.80            | 2,086.60     | 1,821.80    | גבע       | 778                      |
| ₪ 193.91    | 33.83            | 573.20            | 3,525.70     | 2,952.50    | שפל       | 779                      |

סה"כ לדייר:

| שיא ביקוש | סה"כ       | שפל      | גבע      | פסגה     |
|-----------|------------|----------|----------|----------|
| 12.25     | 2,546.00   | 573.20   | 264.80   | 1,708.00 |
|           | ₪ 1,152.71 | ₪ 193.91 | ₪ 108.73 | ₪ 850.07 |

סה"כ צריכה

סה"כ לתשלום

|            |   |                     |
|------------|---|---------------------|
| ₪ 70.00    | <b>תשלום קבוע</b>                       |                     |
| ₪ 0.00     | <b>תשלום עבור גודל חיבור בKVA (0x0)</b> |                     |
| ₪ 1,222.71 | <b>סה"כ לתשלום</b>                      | <b>לא כולל מע"מ</b> |

התפלגות חיוב בש"ח לפי תעו"ז

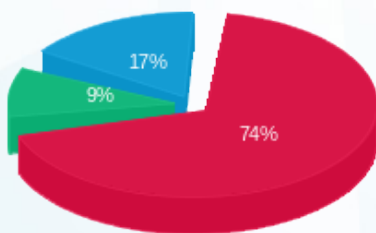

- פסגה (₪ 850.07)
- גבע (₪ 108.73)
- שפל (₪ 193.91)

הסטוריית צריכה בקוט"ש

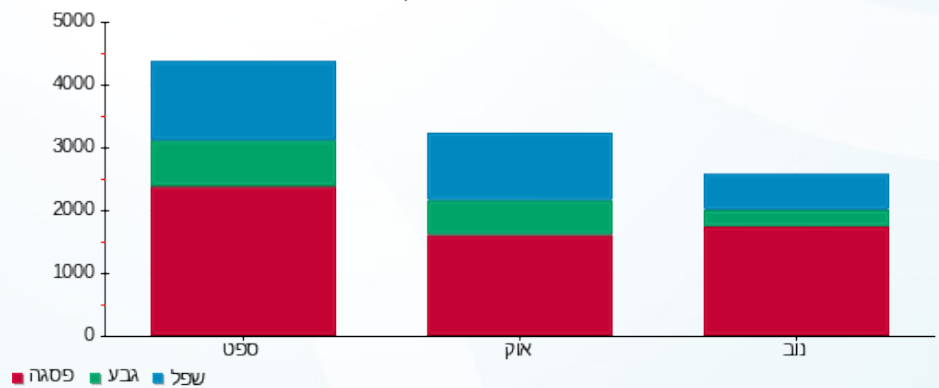



30/11/22 תאריך הפקה:  
 29/11/22 תאריך קריאה נוכחית:  
 01/11/22 תאריך קריאה קודמת:

שם דייר: קומה ד ריברסייד  
 שם אתר: יבולים חשמונאים

לקוח/ה נכבד/ה, אנו מתכבדים להגיש את חישוב צריכת החשמל לתקופה 01/11/22 - 29/11/22:

קומה ד ריברסייד - 1 - 18040282(0x0)

| סוג תעריף                | סוג צריכה | קריאה קודמת | קריאה נוכחית | סה"כ צריכה בקוט"ש | מחיר לקוט"ש בא"ג | סה"כ לתשלום |
|--------------------------|-----------|-------------|--------------|-------------------|------------------|-------------|
| פרטי חשבון עבור תאריכים: |           |             |              |                   |                  |             |
| 777                      | פסגה      | 01/11/22    | 29/11/22     | 2,377.00          | 49.77            | 1,183.03 ₪  |
| 778                      | גבע       | 1,537.90    | 1,926.20     | 388.30            | 41.06            | 159.44 ₪    |
| 779                      | שפל       | 2,479.10    | 3,188.70     | 709.60            | 33.83            | 240.06 ₪    |

סה"כ לדייר:

| פסגה       | גבע      | שפל      | סה"כ       | שיא ביקוש |
|------------|----------|----------|------------|-----------|
| 2,377.00   | 388.30   | 709.60   | 3,474.90   | 18.67     |
| 1,183.03 ₪ | 159.44 ₪ | 240.06 ₪ | 1,582.53 ₪ |           |

סה"כ צריכה  
 סה"כ לתשלום

|            |                                  |              |
|------------|----------------------------------|--------------|
| 70.00 ₪    | תשלום קבוע                       |              |
| 0.00 ₪     | תשלום עבור גודל חיבור בKVA (0x0) |              |
| 1,652.53 ₪ | סה"כ לתשלום                      | לא כולל מע"מ |

התפלגות חיוב בש"ח לפי תעו"ז

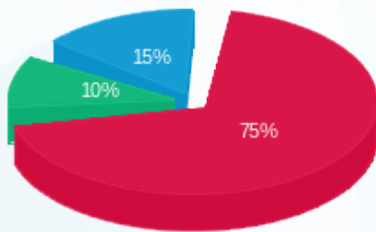

פסגה (1,183.03 ₪)  
 גבע (159.44 ₪)  
 שפל (240.06 ₪)

הסטוריית צריכה בקוט"ש

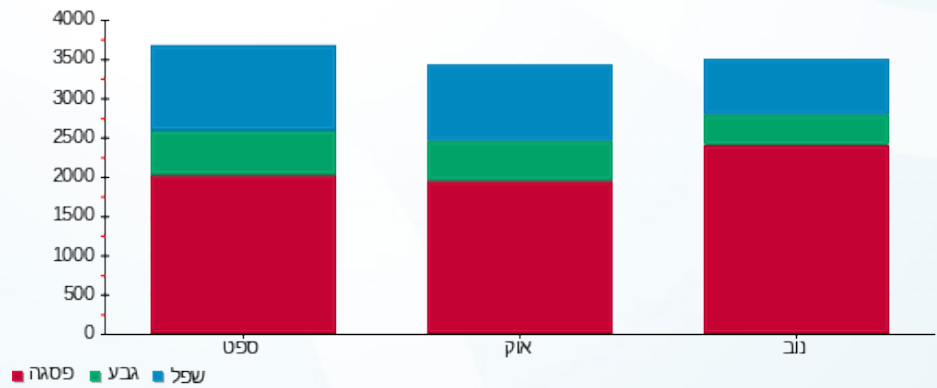



30/11/22

תאריך הפקדה:

שם דייר: קומה ה רייברסייז

29/11/22

תאריך קריאה נוכחית:

שם אתר: יבולים חשמונאים

01/11/22

תאריך קריאה קודמת:

לקוח/ה נכבד/ה, אנו מתכבדים להגיש את חישוב צריכת החשמל לתקופה 01/11/22 - 29/11/22:

קומה ה רייברסייז - 2 - 18040282(0x0)

| סה"כ לתשלום | מחיר לקוט"ש בא"ג | סה"כ צריכה בקוט"ש | קריאה נוכחית | קריאה קודמת | סוג צריכה | סוג תעריף                |
|-------------|------------------|-------------------|--------------|-------------|-----------|--------------------------|
|             |                  |                   | 29/11/22     | 01/11/22    |           | פרטי חשבון עבור תאריכים: |
| ₪ 849.97    | 49.77            | 1,707.80          | 6,361.70     | 4,653.90    | פסגה      | 777                      |
| ₪ 108.69    | 41.06            | 264.70            | 2,086.80     | 1,822.10    | גבע       | 778                      |
| ₪ 193.95    | 33.83            | 573.30            | 3,525.60     | 2,952.30    | שפל       | 779                      |

סה"כ לדייר:

| שיא ביקוש | סה"כ       | שפל      | גבע      | פסגה     |
|-----------|------------|----------|----------|----------|
| 12.25     | 2,545.80   | 573.30   | 264.70   | 1,707.80 |
|           | ₪ 1,152.61 | ₪ 193.95 | ₪ 108.69 | ₪ 849.97 |

סה"כ צריכה

סה"כ לתשלום

|            |   |                     |
|------------|---|---------------------|
| ₪ 70.00    | <b>תשלום קבוע</b>                       |                     |
| ₪ 0.00     | <b>תשלום עבור גודל חיבור בKVA (0x0)</b> |                     |
| ₪ 1,222.61 | <b>סה"כ לתשלום</b>                      | <b>לא כולל מע"מ</b> |

התפלגות חיוב בש"ח לפי תעו"ז

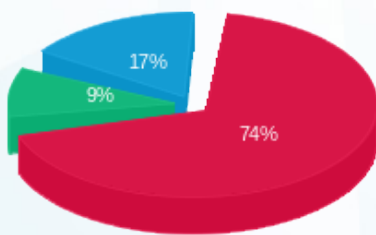

- פסגה (₪ 849.97)
- גבע (₪ 108.69)
- שפל (₪ 193.95)

הסטוריית צריכה בקוט"ש

