



30/11/22

תאריך הפקדה:

שם דייר: אבני טל

13/11/22

תאריך קריאה נוכחית:

שם אתר: בית מור

15/10/22

תאריך קריאה קודמת:

לקוח/ה נכבד/ה, אנו מתכבדים להגיש את חישוב צריכת החשמל לתקופה 13/11/22 - 15/10/22:

אבני טל - 2 - 00012840 (0x0)

סוג תעריף	סוג צריכה	קריאה קודמת	קריאה נוכחית	סה"כ צריכה בקוט"ש	מחיר לקוט"ש בא"ג	סה"כ לתשלום
פרטי חשבון עבור תאריכים:						
777	פסגה	15/10/22	13/11/22	2,855.25	49.77	1,421.06 ₪
778	גבע	10,140.75	10,295.39	154.64	41.06	63.50 ₪
779	שפל	19,822.87	20,634.80	811.93	33.83	274.68 ₪

סה"כ לדייר:

פסגה	גבע	שפל	סה"כ	שיא ביקוש
2,855.25	154.64	811.93	3,821.82	25.78
1,421.06 ₪	63.50 ₪	274.68 ₪	1,759.23 ₪	

סה"כ צריכה

סה"כ לתשלום

214.45 ₪	תשלום קבוע	
0.00 ₪	תשלום עבור גודל חיבור בKVA (0x0)	
1,973.68 ₪	סה"כ לתשלום	לא כולל מע"מ

התפלגות חיוב בש"ח לפי תע"ז

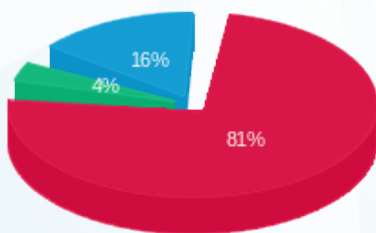

- פסגה (1,421.06 ₪)
- גבע (63.50 ₪)
- שפל (274.68 ₪)

הסטוריית צריכה בקוט"ש

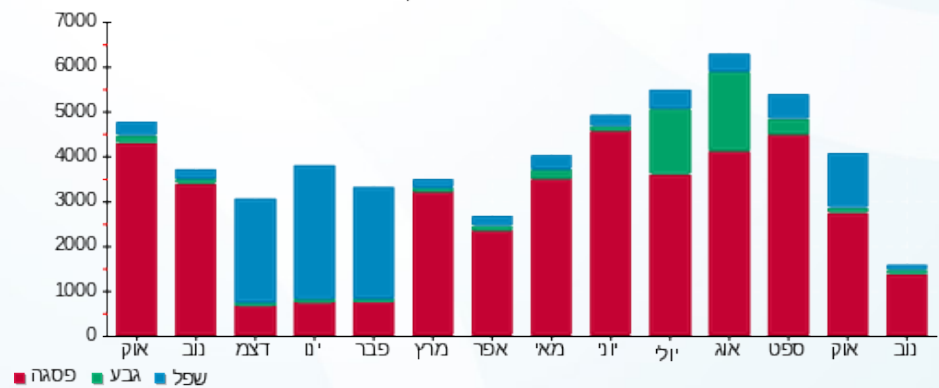



30/11/22

תאריך הפקה:

שם דייר: אבני טל 2

13/11/22

תאריך קריאה נוכחית:

שם אתר: בית מור

15/10/22

תאריך קריאה קודמת:

לקוח/ה נכבד/ה, אנו מתכבדים להגיש את חישוב צריכת החשמל לתקופה 13/11/22 - 15/10/22:

אבני טל 2 - 8 - 00012840 (0x0)

סה"כ לתשלום	מחיר לקוט"ש בא"ג	סה"כ צריכה בקוט"ש	קריאה נוכחית	קריאה קודמת	סוג צריכה	סוג תעריף
			13/11/22	15/10/22	פרטי חשבון עבור תאריכים:	
74.71 ₪	49.77	150.11	48,941.10	48,790.99	פסגה	777
10.30 ₪	41.06	25.09	18,570.10	18,545.00	גבע	778
33.31 ₪	33.83	98.48	40,395.53	40,297.05	שפל	779

אבני טל 1 - 1 - 00013069 (0x0)

סה"כ לתשלום	מחיר לקוט"ש בא"ג	סה"כ צריכה בקוט"ש	קריאה נוכחית	קריאה קודמת	סוג צריכה	סוג תעריף
			13/11/22	15/10/22	פרטי חשבון עבור תאריכים:	
147.47 ₪	49.77	296.31	34,327.04	34,030.73	פסגה	777
5.33 ₪	41.06	12.99	7,127.41	7,114.42	גבע	778
17.64 ₪	33.83	52.15	16,895.27	16,843.11	שפל	779

סה"כ לדייר:

שיא ביקוש	סה"כ	שפל	גבע	פסגה
3.65	635.13	150.63	38.08	446.42
	288.78 ₪	50.96 ₪	15.64 ₪	222.18 ₪

סה"כ צריכה

סה"כ לתשלום

214.45 ₪	תשלום קבוע	
0.00 ₪	תשלום עבור גודל חיבור בKVA (0x0)	
503.23 ₪	סה"כ לתשלום	לא כולל מע"מ

התפלגות חיוב בש"ח לפי תע"ז

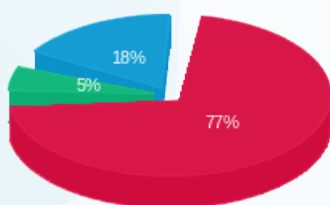

פסגה (222.18 ₪) 77%
 גבע (15.64 ₪) 5%
 שפל (50.96 ₪) 18%

הסטוריית צריכה בקוט"ש

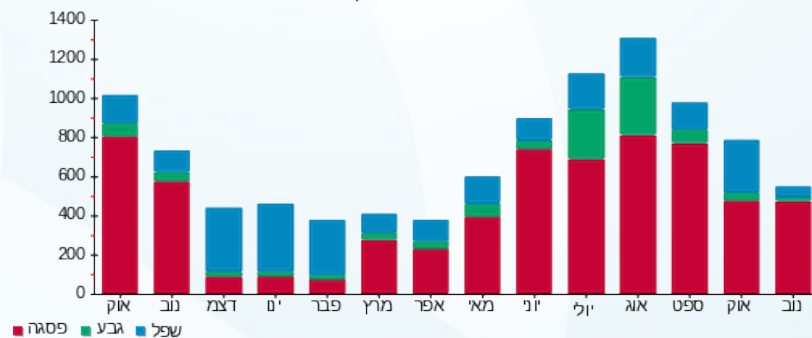



30/11/22 תאריך הפקה:
 13/11/22 תאריך קריאה נוכחית:
 15/10/22 תאריך קריאה קודמת:

שם דייר: אלקטריקס
 שם אתר: בית מור
 תאריך יציאה: 30/10/22

לקוח/ה נכבד/ה, אנו מתכבדים להגיש את חישוב צריכת החשמל לתקופה 15/10/22 - 30/10/22:

אלקטריקס - 5 - 00012840 (0x0)

סוג תעריף	סוג צריכה	קריאה קודמת	קריאה נוכחית	סה"כ צריכה בקוט"ש	מחיר לקוט"ש בא"ג	סה"כ לתשלום
		15/10/22	30/10/22			
777	פסגה	1,596.45	1,608.47	12.02	49.77	5.98 ₪
778	גבע	289.89	292.55	2.66	41.06	1.09 ₪
779	שפל	1,172.61	1,191.45	18.84	33.83	6.37 ₪

סה"כ לדייר:

פסגה	גבע	שפל	סה"כ	שיא ביקוש
12.02	2.66	18.84	33.52	0.99
5.98 ₪	1.09 ₪	6.37 ₪	13.45 ₪	

סה"כ צריכה
 סה"כ לתשלום

214.45 ₪	תשלום קבוע	
0.00 ₪	תשלום עבור גודל חיבור בKVA (0x0)	
227.90 ₪	סה"כ לתשלום	לא כולל מע"מ

התפלגות חיוב בש"ח לפי תעו"ז

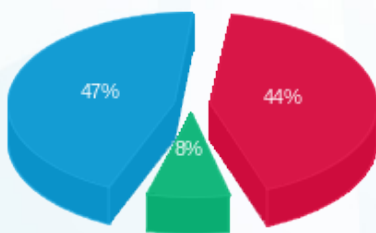

פסגה (5.98 ₪) - 47%
 גבע (1.09 ₪) - 8%
 שפל (6.37 ₪) - 44%

הסטוריית צריכה בקוט"ש

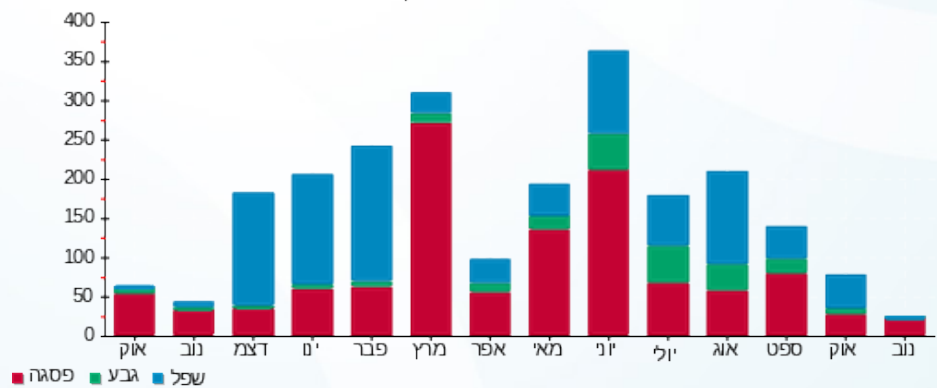



30/11/22

תאריך הפקה:

שם דייר: טל ביטוח

13/11/22

תאריך קריאה נוכחית:

שם אתר: בית מור

15/10/22

תאריך קריאה קודמת:

לקוח/ה נכבד/ה, אנו מתכבדים להגיש את חישוב צריכת החשמל לתקופה 13/11/22 - 15/10/22:

טל ביטוח - 1 - 81025504 (0x0)

סה"כ לתשלום	מחיר לקוט"ש בא"ג	סה"כ צריכה בקוט"ש	קריאה נוכחית	קריאה קודמת	סוג צריכה	סוג תעריף
			13/11/22	15/10/22		פרטי חשבון עבור תאריכים:
127.12 ₪	49.77	255.41	55,558.62	55,303.22	פסגה	777
24.87 ₪	41.06	60.56	16,581.11	16,520.54	גבע	778
49.57 ₪	33.83	146.52	48,900.32	48,753.80	שפל	779

סה"כ לדייר:

שיא ביקוש	סה"כ	שפל	גבע	פסגה
3.45	462.49	146.52	60.56	255.41
	201.55 ₪	49.57 ₪	24.87 ₪	127.12 ₪

סה"כ צריכה

סה"כ לתשלום

214.45 ₪	תשלום קבוע	
0.00 ₪	תשלום עבור גודל חיבור בKVA (0x0)	
416.00 ₪	סה"כ לתשלום	לא כולל מע"מ

התפלגות חיוב בש"ח לפי תעו"ז

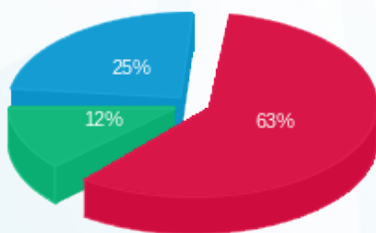

- פסגה (127.12 ₪)
- גבע (24.87 ₪)
- שפל (49.57 ₪)

הסטוריית צריכה בקוט"ש

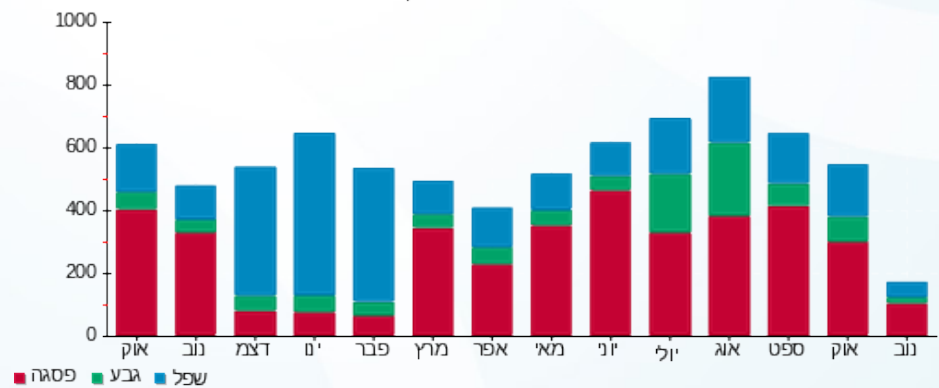



30/11/22

תאריך הפקדה:

שם דייר: טל גולדשמיט פיש

13/11/22

תאריך קריאה נוכחית:

שם אתר: בית מור

15/10/22

תאריך קריאה קודמת:

לקוח/ה נכבד/ה, אנו מתכבדים להגיש את חישוב צריכת החשמל לתקופה 15/10/22 - 13/11/22:

טל גולדשמיט פיש - 1 - 70048501(0x0)

סוג תעריף	סוג צריכה	קריאה קודמת	קריאה נוכחית	סה"כ צריכה בקוט"ש	מחיר לקוט"ש בא"ג	סה"כ לתשלום
פרטי חשבון עבור תאריכים:						
777	פסגה	15/10/22	13/11/22	113.19	49.77	56.33 ₪
778	גבע	7,627.17	7,641.47	14.29	41.06	5.87 ₪
779	שפל	8,666.95	8,696.55	29.60	33.83	10.01 ₪

סה"כ לדייר:

פסגה	גבע	שפל	סה"כ	שיא ביקוש
113.19	14.29	29.60	157.08	
56.33 ₪	5.87 ₪	10.01 ₪	72.22 ₪	

סה"כ צריכה

סה"כ לתשלום

107.23 ₪	תשלום קבוע	
0.00 ₪	תשלום עבור גודל חיבור בKVA (0x0)	
179.44 ₪	סה"כ לתשלום	לא כולל מע"מ

התפלגות חיוב בש"ח לפי תעו"ז

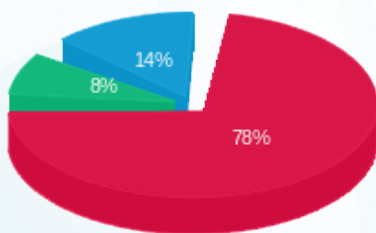

- פסגה (56.33 ₪)
- גבע (5.87 ₪)
- שפל (10.01 ₪)

הסטוריית צריכה בקוט"ש

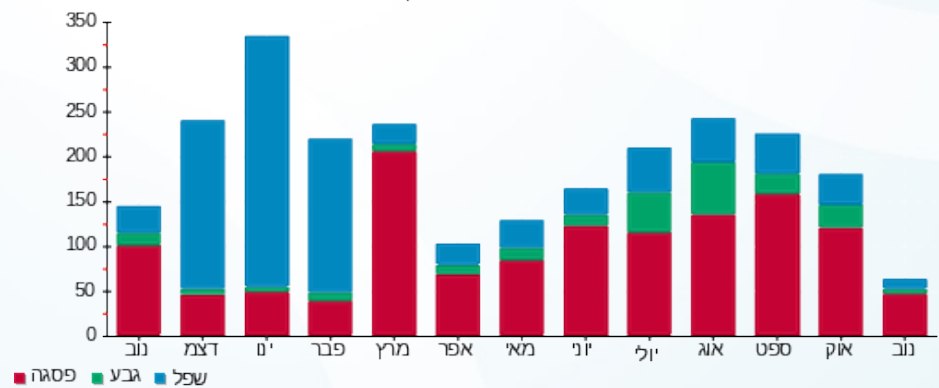



30/11/22 תאריך הפקה:
 13/11/22 תאריך קריאה נוכחית:
 15/10/22 תאריך קריאה קודמת:

שם דייר: טלי חנוך
 שם אתר: בית מור

לקוח/ה נכבד/ה, אנו מתכבדים להגיש את חישוב צריכת החשמל לתקופה 15/10/22 - 13/11/22:

טלי חנוך - 1 - 81025446(0x0)

סוג תעריף	סוג צריכה	קריאה קודמת	קריאה נוכחית	סה"כ צריכה בקוט"ש	מחיר לקוט"ש בא"ג	סה"כ לתשלום
פרטי חשבון עבור תאריכים:						
777	פסגה	15/10/22	13/11/22	430.87	49.77	214.45 ₪
778	גבע	15,819.81	15,920.83	101.02	41.06	41.48 ₪
779	שפל	37,993.06	38,076.39	83.33	33.83	28.19 ₪

סה"כ לדייר:

פסגה	גבע	שפל	סה"כ	שיא ביקוש
430.87	101.02	83.33	615.23	5.00
214.45 ₪	41.48 ₪	28.19 ₪	284.12 ₪	

סה"כ צריכה
 סה"כ לתשלום

214.45 ₪	תשלום קבוע	
0.00 ₪	תשלום עבור גודל חיבור בKVA (0x0)	
498.57 ₪	סה"כ לתשלום	לא כולל מע"מ

התפלגות חיוב בש"ח לפי תע"ז

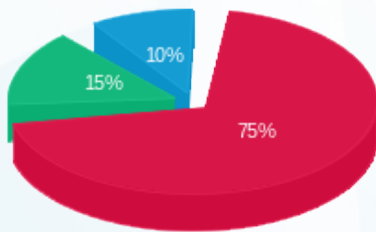

■ פסגה (214.45 ₪)
 ■ גבע (41.48 ₪)
 ■ שפל (28.19 ₪)

הסטוריית צריכה בקוט"ש

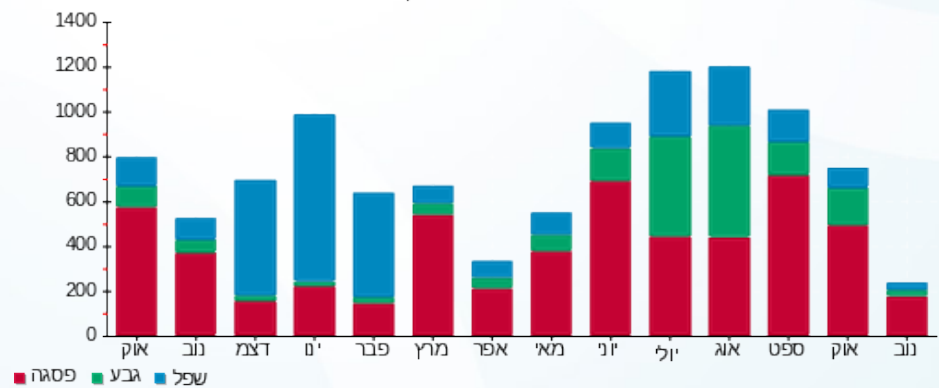



30/11/22 תאריך הפקה:
 13/11/22 תאריך קריאה נוכחית:
 15/10/22 תאריך קריאה קודמת:

שם דייר: כחלון
 שם אתר: בית מור

לקוח/ה נכבד/ה, אנו מתכבדים להגיש את חישוב צריכת החשמל לתקופה 15/10/22 - 13/11/22:

כחלון - 1 - 81021625(0x0)

סוג תעריף	סוג צריכה	קריאה קודמת	קריאה נוכחית	סה"כ צריכה בקוט"ש	מחיר לקוט"ש בא"ג	סה"כ לתשלום
פרטי חשבון עבור תאריכים:						
777	פסגה	15/10/22	13/11/22	197.95	49.77	98.52 ₪
778	גבע	22,435.15	22,500.25	65.10	41.06	26.73 ₪
779	שפל	49,654.75	49,773.85	119.10	33.83	40.29 ₪

סה"כ לדייר:

פסגה	גבע	שפל	סה"כ	שיא ביקוש
197.95	65.10	119.10	382.15	1.55
98.52 ₪	26.73 ₪	40.29 ₪	165.54 ₪	

סה"כ צריכה
 סה"כ לתשלום

214.45 ₪	תשלום קבוע	
0.00 ₪	תשלום עבור גודל חיבור בKVA (0x0)	
379.99 ₪	סה"כ לתשלום	לא כולל מע"מ

התפלגות חיוב בש"ח לפי תעו"ז

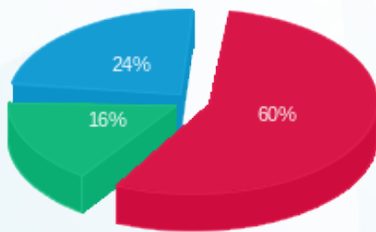

פסגה (98.52 ₪) ■
 גבע (26.73 ₪) ■
 שפל (40.29 ₪) ■

הסטוריית צריכה בקוט"ש

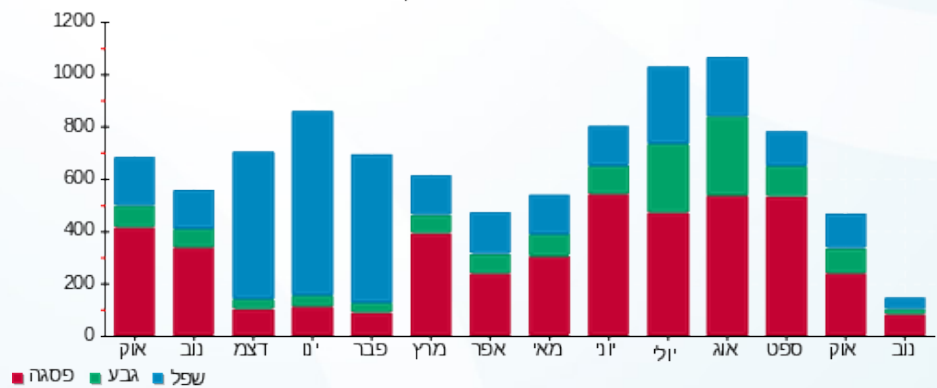

פסגה ■ גבע ■ שפל





30/11/22 תאריך הפקה:
 13/11/22 תאריך קריאה נוכחית:
 15/10/22 תאריך קריאה קודמת:

שם דייר: מכון אדם
 שם אתר: בית מור

לקוח/ה נכבד/ה, אנו מתכבדים להגיש את חישוב צריכת החשמל לתקופה 15/10/22 - 13/11/22:

מכון אדם - 1 - 9071588(0x0)

סוג תעריף	סוג צריכה	קריאה קודמת	קריאה נוכחית	סה"כ צריכה בקוט"ש	מחיר לקוט"ש בא"ג	סה"כ לתשלום
		15/10/22	13/11/22			
777	פסגה	582,812.00	585,896.00	3,084.00	49.77	1,534.91 ₪
778	גבע	183,963.00	184,822.00	859.00	41.06	352.71 ₪
779	שפל	362,658.00	364,531.00	1,873.00	33.83	633.64 ₪

סה"כ לדייר:

פסגה	גבע	שפל	סה"כ	שיא ביקוש
3,084.00	859.00	1,873.00	5,816.00	
1,534.91 ₪	352.71 ₪	633.64 ₪	2,521.25 ₪	

סה"כ צריכה
 סה"כ לתשלום

214.45 ₪	תשלום קבוע	
0.00 ₪	תשלום עבור גודל חיבור בKVA (0x0)	
2,735.70 ₪	סה"כ לתשלום	לא כולל מע"מ

התפלגות חיוב בש"ח לפי תעו"ז

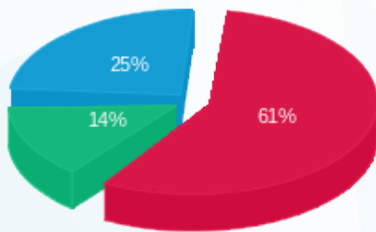

פסגה (1,534.91 ₪)
 גבע (352.71 ₪)
 שפל (633.64 ₪)

הסטוריית צריכה בקוט"ש

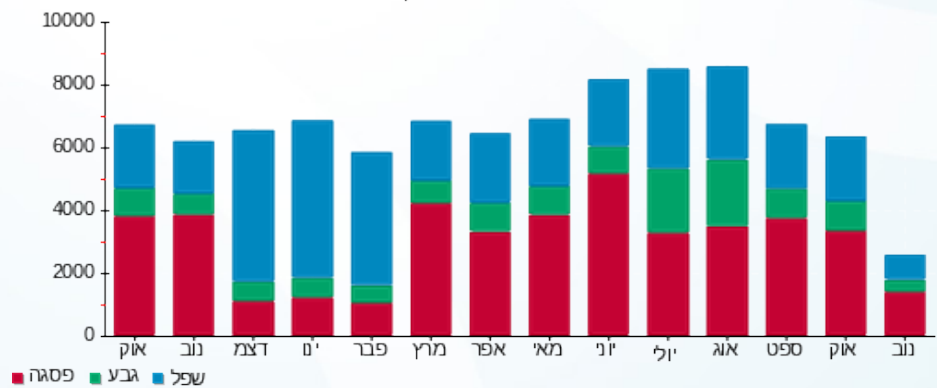



30/11/22

תאריך הפקה:

שם דייר: מכללת רידמן בע"מ

13/11/22

תאריך קריאה נוכחית:

שם אתר: בית מור

15/10/22

תאריך קריאה קודמת:

לקוח/ה נכבד/ה, אנו מתכבדים להגיש את חישוב צריכת החשמל לתקופה 13/11/22 - 15/10/22:

מכללת רידמן בע"מ - 1 - 81025493(0x0)

סוג תעריף	סוג צריכה	קריאה קודמת	קריאה נוכחית	סה"כ צריכה בקוט"ש	מחיר לקוט"ש בא"ג	סה"כ לתשלום
פרטי חשבון עבור תאריכים:						
		15/10/22	13/11/22			
777	פסגה	55,445.69	56,423.97	978.29	49.77	486.89 ₪
778	גבע	17,623.04	17,786.53	163.49	41.06	67.13 ₪
779	שפל	35,491.46	35,780.86	289.39	33.83	97.90 ₪

סה"כ לדייר:

פסגה	גבע	שפל	סה"כ	שיא ביקוש
978.29	163.49	289.39	1,431.17	8.58
486.89 ₪	67.13 ₪	97.90 ₪	651.92 ₪	

סה"כ צריכה

סה"כ לתשלום

214.45 ₪	תשלום קבוע	
0.00 ₪	תשלום עבור גודל חיבור בKVA (0x0)	
866.37 ₪	סה"כ לתשלום	לא כולל מע"מ

התפלגות חיוב בש"ח לפי תעו"ז

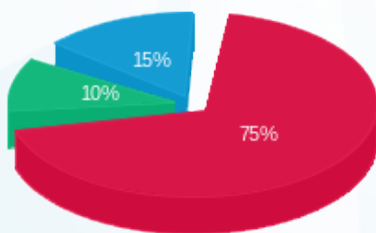

- פסגה (486.89 ₪)
- גבע (67.13 ₪)
- שפל (97.90 ₪)

הסטוריית צריכה בקוט"ש

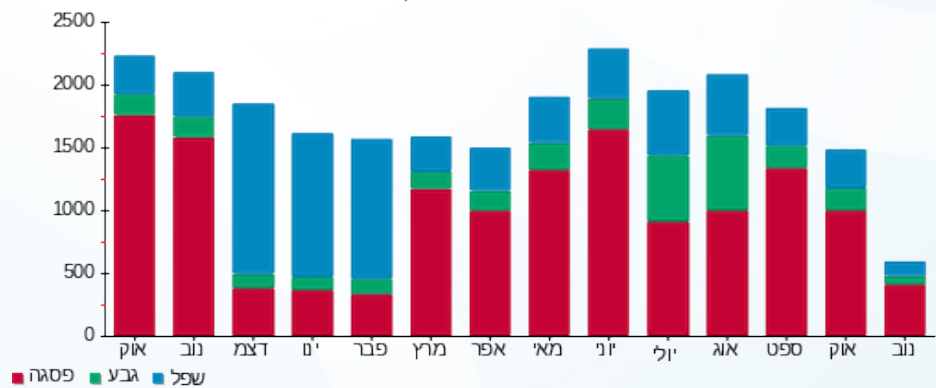



30/11/22

תאריך הפקדה:

שם דייר: ס.ח.א

13/11/22

תאריך קריאה נוכחית:

שם אתר: בית מור

15/10/22

תאריך קריאה קודמת:

לקוח/ה נכבד/ה, אנו מתכבדים להגיש את חישוב צריכת החשמל לתקופה 15/10/22 - 13/11/22:

ס.ח.א - 1 - 81022030(0x0)

סוג תעריף	סוג צריכה	קריאה קודמת	קריאה נוכחית	סה"כ צריכה בקוט"ש	מחיר לקוט"ש בא"ג	סה"כ לתשלום
פרטי חשבון עבור תאריכים:						
777	פסגה	15/10/22	13/11/22	604.80	49.77	301.01 ₪
778	גבע	9,928.85	10,014.30	85.45	41.06	35.09 ₪
779	שפל	28,842.70	29,012.35	169.65	33.83	57.39 ₪

סה"כ לדייר:

פסגה	גבע	שפל	סה"כ	שיא ביקוש
604.80	85.45	169.65	859.90	0.65
301.01 ₪	35.09 ₪	57.39 ₪	393.49 ₪	

סה"כ צריכה

סה"כ לתשלום

214.45 ₪	תשלום קבוע	
0.00 ₪	תשלום עבור גודל חיבור בKVA (0x0)	
607.94 ₪	סה"כ לתשלום	לא כולל מע"מ

התפלגות חיוב בש"ח לפי תע"ז

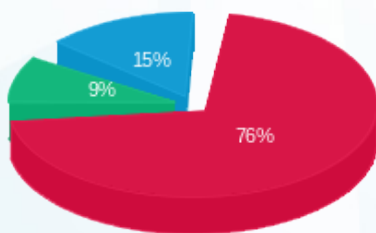

- פסגה (301.01 ₪)
- גבע (35.09 ₪)
- שפל (57.39 ₪)

הסטוריית צריכה בקוט"ש

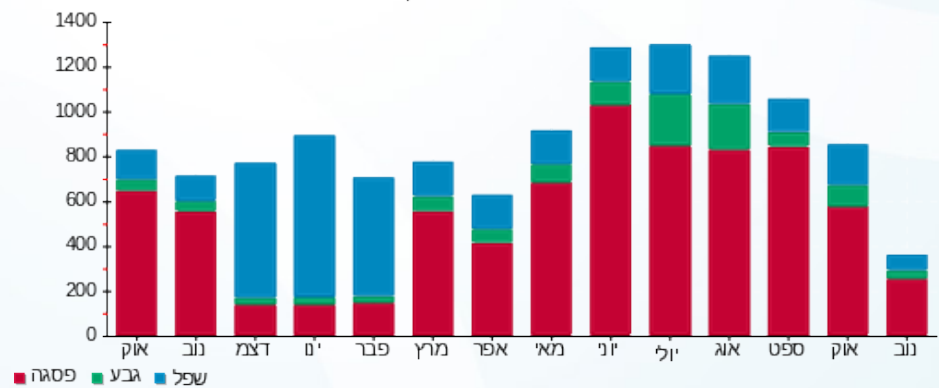



30/11/22 תאריך הפקה:
 13/11/22 תאריך קריאה נוכחית:
 15/10/22 תאריך קריאה קודמת:

שם דייר: סקרינז קרוס
 שם אתר: בית מור

לקוח/ה נכבד/ה, אנו מתכבדים להגיש את חישוב צריכת החשמל לתקופה 15/10/22 - 13/11/22:

טל ביטוח - 1 - 81025504(0x0)

סה"כ לתשלום	מחיר לקוט"ש בא"ג	סה"כ צריכה בקוט"ש	קריאה נוכחית	קריאה קודמת	סוג צריכה	סוג תעריף
			13/11/22	15/10/22	פרטי חשבון עבור תאריכים:	
₪ -127.12	49.77	-255.41	55,558.62	55,303.22	פסגה	777
₪ -24.87	41.06	-60.56	16,581.11	16,520.54	גבע	778
₪ -49.57	33.83	-146.52	48,900.32	48,753.80	שפל	779

ראשי לוח - 1 - 81026861(0x0)

סה"כ לתשלום	מחיר לקוט"ש בא"ג	סה"כ צריכה בקוט"ש	קריאה נוכחית	קריאה קודמת	סוג צריכה	סוג תעריף
			13/11/22	15/10/22	פרטי חשבון עבור תאריכים:	
₪ 1,015.10	49.77	2,039.58	228,701.67	226,662.08	פסגה	777
₪ 156.96	41.06	382.27	71,044.13	70,661.86	גבע	778
₪ 245.18	33.83	724.73	173,952.37	173,227.64	שפל	779

סה"כ לדייר:

שיא ביקוש	סה"כ	שפל	גבע	פסגה
14.96	2,684.10	578.21	321.70	1,784.18
	₪ 1,215.69	₪ 195.61	₪ 132.09	₪ 887.99

סה"כ צריכה
 סה"כ לתשלום

₪ 214.45	תשלום קבוע	
₪ 0.00	תשלום עבור גודל חיבור בKVA (0x0)	
₪ 1,430.14	סה"כ לתשלום	לא כולל מע"מ





30/11/22

תאריך הפקדה:

שם דייר: פרי בלאו

13/11/22

תאריך קריאה נוכחית:

שם אתר: בית מור

15/10/22

תאריך קריאה קודמת:

לקוח/ה נכבד/ה, אנו מתכבדים להגיש את חישוב צריכת החשמל לתקופה 15/10/22 - 13/11/22:

פרי בלאו - 1 - 81025485(0x0)

סוג תעריף	סוג צריכה	קריאה קודמת	קריאה נוכחית	סה"כ צריכה בקוט"ש	מחיר לקוט"ש בא"ג	סה"כ לתשלום
פרטי חשבון עבור תאריכים:						
777	פסגה	15/10/22	13/11/22	516.84	49.77	257.23 ₪
778	גבע	14,321.09	14,394.06	72.97	41.06	29.96 ₪
779	שפל	35,930.81	36,107.59	176.77	33.83	59.80 ₪

סה"כ לדייר:

פסגה	גבע	שפל	סה"כ	שיא ביקוש
516.84	72.97	176.77	766.58	4.58
257.23 ₪	29.96 ₪	59.80 ₪	346.99 ₪	

סה"כ צריכה

סה"כ לתשלום

214.45 ₪	תשלום קבוע	
0.00 ₪	תשלום עבור גודל חיבור בKVA (0x0)	
561.44 ₪	סה"כ לתשלום	לא כולל מע"מ

התפלגות חיוב בש"ח לפי תעו"ז

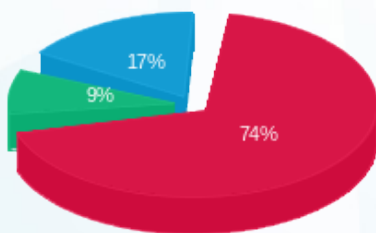

- פסגה (257.23 ₪)
- גבע (29.96 ₪)
- שפל (59.80 ₪)

הסטוריית צריכה בקוט"ש

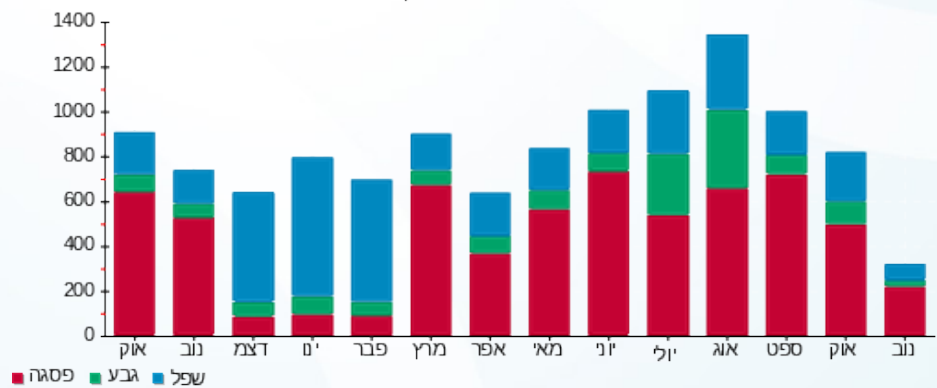

30/11/22 תאריך הפקה:
 13/11/22 תאריך קריאה נוכחית:
 15/10/22 תאריך קריאה קודמת:

שם דייר: קאטצ'פ אינטראקטיב בע"מ
 שם אתר: בית מור

לקוח/ה נכבד/ה, אנו מתכבדים להגיש את חישוב צריכת החשמל לתקופה 15/10/22 - 13/11/22:

קאטצ'פ אינטראקטיב בע"מ - 1 - 81026149(0x0)

סוג תעריף	סוג צריכה	קריאה קודמת	קריאה נוכחית	סה"כ צריכה בקוט"ש	מחיר לקוט"ש בא"ג	סה"כ לתשלום
פרטי חשבון עבור תאריכים:						
777	פסגה	15/10/22	13/11/22	677.65	49.77	337.26 ₪
778	גבע	21,219.26	21,286.90	67.64	41.06	27.77 ₪
779	שפל	40,838.18	40,953.29	115.12	33.83	38.94 ₪

סה"כ לדייר:

פסגה	גבע	שפל	סה"כ	שיא ביקוש
677.65	67.64	115.12	860.40	7.88
337.26 ₪	27.77 ₪	38.94 ₪	403.98 ₪	

סה"כ צריכה
 סה"כ לתשלום

214.45 ₪	תשלום קבוע
0.00 ₪	תשלום עבור גודל חיבור בKVA (0x0)
618.43 ₪	סה"כ לתשלום
לא כולל מע"מ	

התפלגות חיוב בש"ח לפי תע"ז

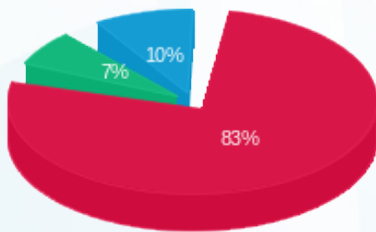

■ פסגה (337.26 ₪)
 ■ גבע (27.77 ₪)
 ■ שפל (38.94 ₪)

הסטוריית צריכה בקוט"ש

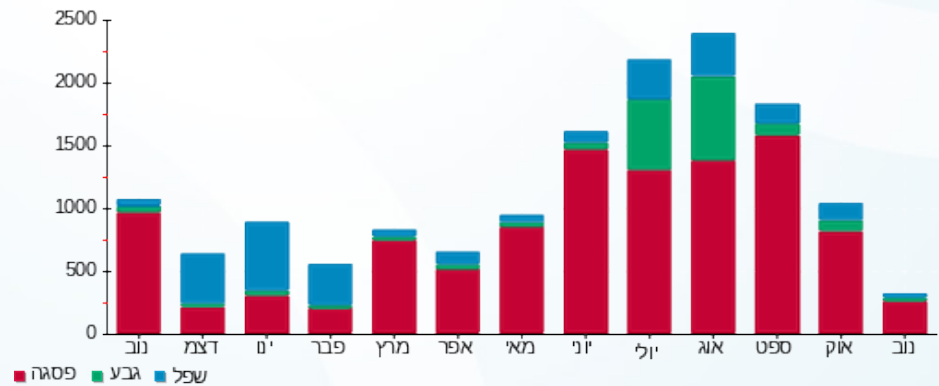



30/11/22 תאריך הפקה:
 13/11/22 תאריך קריאה נוכחית:
 15/10/22 תאריך קריאה קודמת:

שם דייר: קריסטליין בריאות יופי בעמ
 שם אתר: בית מור

לקוח/ה נכבד/ה, אנו מתכבדים להגיש את חישוב צריכת החשמל לתקופה 13/11/22 - 15/10/22:

קריסטליין בריאות יופי בעמ - 1 - 81025593(0x0)

סוג תעריף	סוג צריכה	קריאה קודמת	קריאה נוכחית	סה"כ צריכה בקוט"ש	מחיר לקוט"ש בא"ג	סה"כ לתשלום
		15/10/22	13/11/22			
777	פסגה	80,156.80	80,732.41	575.61	49.77	286.48 ₪
778	גבע	18,200.66	18,286.71	86.05	41.06	35.33 ₪
779	שפל	42,751.51	42,930.38	178.87	33.83	60.51 ₪

סה"כ לדייר:

פסגה	גבע	שפל	סה"כ	שיא ביקוש
575.61	86.05	178.87	840.52	5.63
286.48 ₪	35.33 ₪	60.51 ₪	382.32 ₪	

סה"כ צריכה
 סה"כ לתשלום

214.45 ₪	תשלום קבוע	
0.00 ₪	תשלום עבור גודל חיבור בKVA (0x0)	
596.77 ₪	סה"כ לתשלום	לא כולל מע"מ

התפלגות חיוב בש"ח לפי תעו"ז

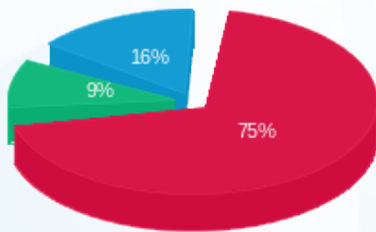

■ פסגה (286.48 ₪)
 ■ גבע (35.33 ₪)
 ■ שפל (60.51 ₪)

הסטוריית צריכה בקוט"ש

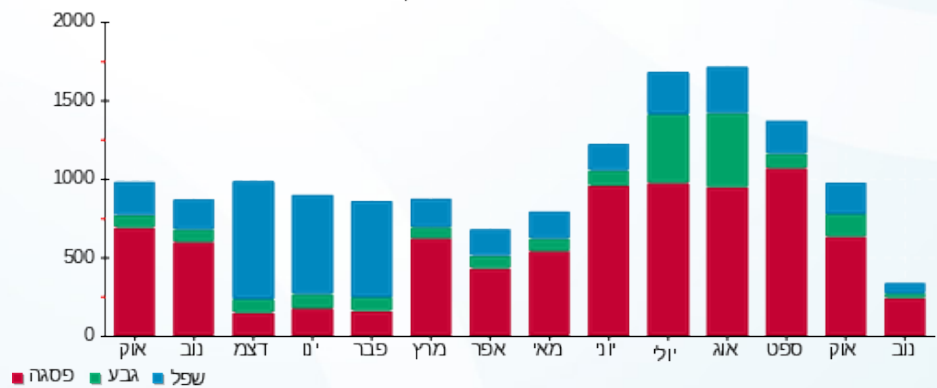



30/11/22

תאריך הפקדה:

שם דייר: רונה כהן אדריכלים

13/11/22

תאריך קריאה נוכחית:

שם אתר: בית מור

15/10/22

תאריך קריאה קודמת:

לקוח/ה נכבד/ה, אנו מתכבדים להגיש את חישוב צריכת החשמל לתקופה 13/11/22 - 15/10/22:

רונה כהן אדריכלים - 4 - 00012840 (0x0)

סוג תעריף	סוג צריכה	קריאה קודמת	קריאה נוכחית	סה"כ צריכה בקוט"ש	מחיר לקוט"ש בא"ג	סה"כ לתשלום
		15/10/22	13/11/22			
777	פסגה	400,305.60	401,164.53	858.93	49.77	427.49 ₪
778	גבע	242,052.87	242,216.79	163.92	41.06	67.30 ₪
779	שפל	334,544.36	335,172.25	627.89	33.83	212.42 ₪

סה"כ לדייר:

פסגה	גבע	שפל	סה"כ	שיא ביקוש
858.93	163.92	627.89	1,650.74	9.85
427.49 ₪	67.30 ₪	212.42 ₪	707.21 ₪	

סה"כ צריכה

סה"כ לתשלום

214.45 ₪	תשלום קבוע	
0.00 ₪	תשלום עבור גודל חיבור בKVA (0x0)	
921.66 ₪	סה"כ לתשלום	לא כולל מע"מ

התפלגות חיוב בש"ח לפי תעו"ז

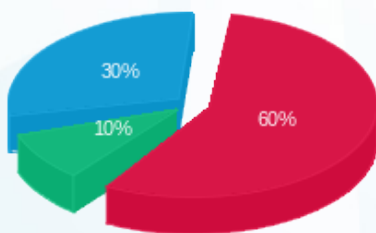

- פסגה (427.49 ₪) 60%
- גבע (67.30 ₪) 10%
- שפל (212.42 ₪) 30%

הסטוריית צריכה בקוט"ש

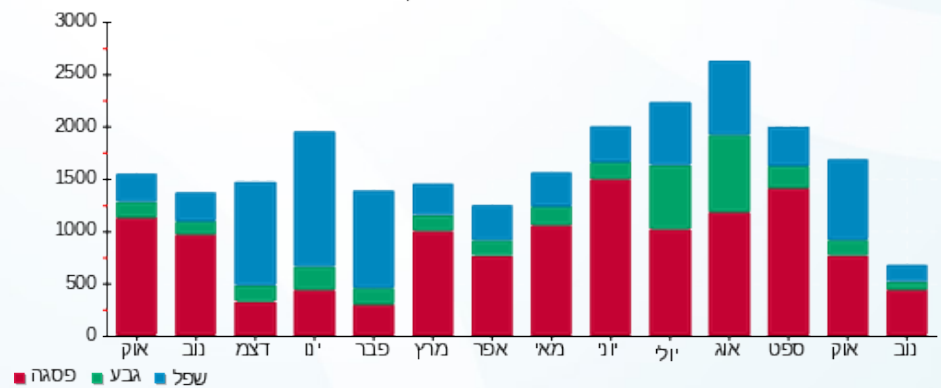

- פסגה
- גבע
- שפל





30/11/22

תאריך הפקדה:

שם דייר: שי יוכלמן אולפן

13/11/22

תאריך קריאה נוכחית:

שם אתר: בית מור

15/10/22

תאריך קריאה קודמת:

לקוח/ה נכבד/ה, אנו מתכבדים להגיש את חישוב צריכת החשמל לתקופה 13/11/22 - 15/10/22:

שי יוכלמן אולפן - 7 - 00012840 (0x0)

סוג תעריף	סוג צריכה	קריאה קודמת	קריאה נוכחית	סה"כ צריכה בקוט"ש	מחיר לקוט"ש בא"ג	סה"כ לתשלום
פרטי חשבון עבור תאריכים:						
777	פסגה	15/10/22	13/11/22	113.08	49.77	56.28 ₪
778	גבע	4,200.69	4,219.00	18.31	41.06	7.52 ₪
779	שפל	7,615.48	7,690.90	75.42	33.83	25.51 ₪

סה"כ לדייר:

פסגה	גבע	שפל	סה"כ	שיא ביקוש
113.08	18.31	75.42	206.81	7.17
₪ 56.28	₪ 7.52	₪ 25.51	₪ 89.31	

סה"כ צריכה

סה"כ לתשלום

214.45 ₪	תשלום קבוע	
0.00 ₪	תשלום עבור גודל חיבור בKVA (0x0)	
303.76 ₪	סה"כ לתשלום	לא כולל מע"מ

התפלגות חיוב בש"ח לפי תעו"ז

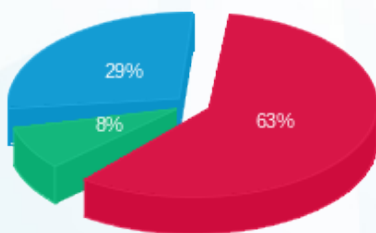

- פסגה (₪ 56.28)
- גבע (₪ 7.52)
- שפל (₪ 25.51)

הסטוריית צריכה בקוט"ש

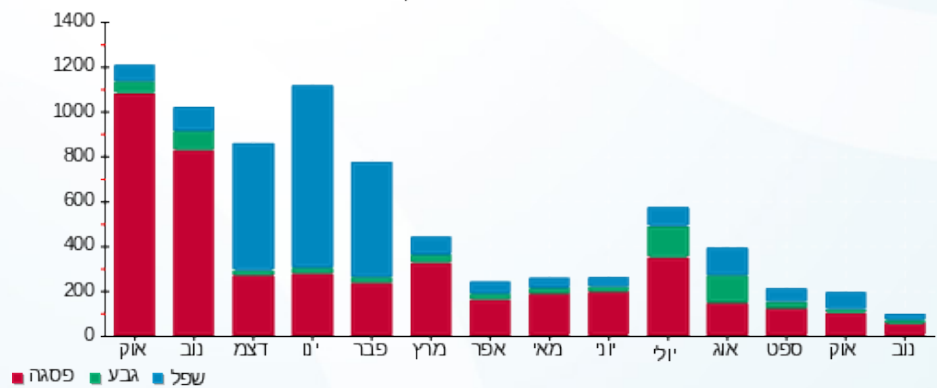



30/11/22

תאריך הפקדה:

שם דייר: שירה לביא בן דוד

13/11/22

תאריך קריאה נוכחית:

שם אתר: בית מור

15/10/22

תאריך קריאה קודמת:

לקוח/ה נכבד/ה, אנו מתכבדים להגיש את חישוב צריכת החשמל לתקופה 15/10/22 - 13/11/22:

שירה לביא בן דוד - 1 - 70048501(0x0)

סוג תעריף	סוג צריכה	קריאה קודמת	קריאה נוכחית	סה"כ צריכה בקוט"ש	מחיר לקוט"ש בא"ג	סה"כ לתשלום
פרטי חשבון עבור תאריכים:						
777	פסגה	15/10/22	13/11/22	113.19	49.77	56.33 ₪
778	גבע	7,627.17	7,641.47	14.29	41.06	5.87 ₪
779	שפל	8,666.95	8,696.55	29.60	33.83	10.01 ₪

סה"כ לדייר:

פסגה	גבע	שפל	סה"כ	שיא ביקוש
113.19	14.29	29.60	157.08	
56.33 ₪	5.87 ₪	10.01 ₪	72.22 ₪	

סה"כ צריכה

סה"כ לתשלום

107.23 ₪	תשלום קבוע	
0.00 ₪	תשלום עבור גודל חיבור בKVA (0x0)	
179.44 ₪	סה"כ לתשלום	לא כולל מע"מ

התפלגות חיוב בש"ח לפי תע"ז

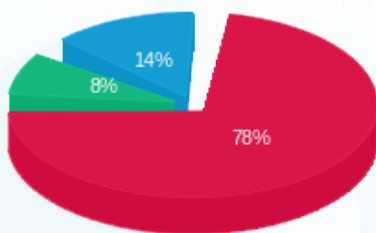

- פסגה (56.33 ₪)
- גבע (5.87 ₪)
- שפל (10.01 ₪)

הסטוריית צריכה בקוט"ש

