



01/12/22 תאריך הפקה:  
 30/11/22 תאריך קריאה נוכחית:  
 01/11/22 תאריך קריאה קודמת:

שם דייר: מפסק סולארי גג מכבסה  
 שם אתר: קיבוץ דפנה נופר

לקוח/ה נכבד/ה, אנו מתכבדים להגיש את חישוב צריכת החשמל לתקופה 01/11/22 - 30/11/22:

פוטו וולטאי גג מכבסה - 1 - 18075240 (3x100)

סוג תעריף	סוג צריכה	קריאה קודמת	קריאה נוכחית	סה"כ צריכה בקוט"ש	מחיר לקוט"ש בא"ג	סה"כ לתשלום
פרטי חשבון עבור תאריכים:						
777	פסגה	01/11/22	30/11/22	4,211.80	49.77	2,096.21 ₪
778	גבע	38,031.40	38,899.70	868.30	41.06	356.52 ₪
779	שפל	77,819.10	78,745.80	926.70	33.83	313.50 ₪

סה"כ לדיר:

פסגה	גבע	שפל	סה"כ	שיא ביקוש
4,211.80	868.30	926.70	6,006.80	
2,096.21 ₪	356.52 ₪	313.50 ₪	2,766.24 ₪	

סה"כ צריכה  
 סה"כ לתשלום

0.00 ₪	תשלום קבוע	
18.03 ₪	תשלום עבור גודל חיבור בKVA (3x100)	
2,784.27 ₪	סה"כ לתשלום	לא כולל מע"מ

התפלגות חיוב בש"ח לפי תעו"ז

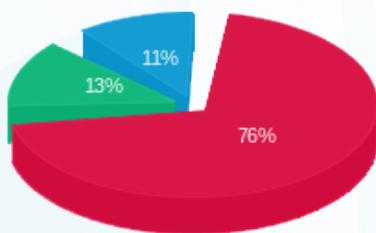

■ פסגה (2,096.21 ₪)  
 ■ גבע (356.52 ₪)  
 ■ שפל (313.50 ₪)

הסטוריית צריכה בקוט"ש

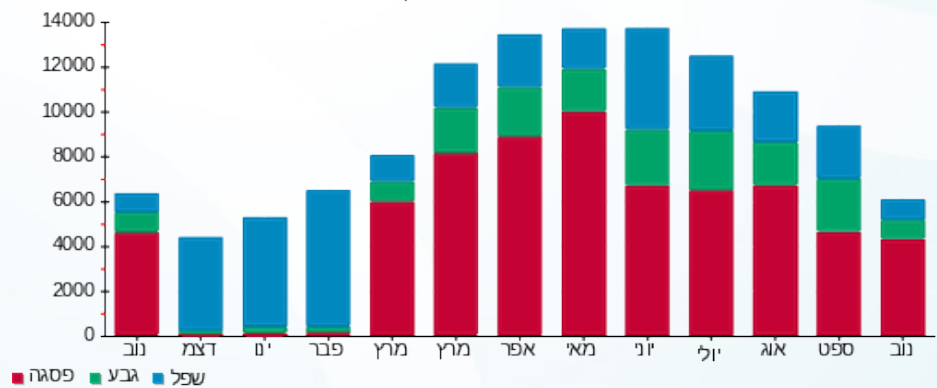

■ פסגה ■ גבע ■ שפל

