

01/12/22 תאריך הפקה:
 30/11/22 תאריך קריאה נוכחית:
 01/11/22 תאריך קריאה קודמת:

שם דייר: מוסק ניצן
 שם אתר: אשלד - נופר אנרג'י (ערד)

לקוח/ה נכבד/ה, אנו מתכבדים להגיש את חישוב צריכת החשמל לתקופה 01/11/22 - 30/11/22:

מוסק ניצן - 1 - 20281668(0x0)

סוג תעריף	סוג צריכה	קריאה קודמת	קריאה נוכחית	סה"כ צריכה בקוט"ש	מחיר לקוט"ש בא"ג	סה"כ לתשלום
פרטי חשבון עבור תאריכים:						
777	פסגה	01/11/22	30/11/22	854.20	49.77	425.14 ₪
778	גבע	2,273.70	2,375.00	101.30	41.06	41.59 ₪
779	שפל	4,228.00	4,350.80	122.80	33.83	41.54 ₪

סה"כ לדיר:

פסגה	גבע	שפל	סה"כ	שיא ביקוש
854.20	101.30	122.80	1,078.30	26.29
425.14 ₪	41.59 ₪	41.54 ₪	508.27 ₪	

סה"כ צריכה
 סה"כ לתשלום

38.53 ₪	תשלום קבוע	
0.00 ₪	תשלום עבור גודל חיבור בKVA (0x0)	
546.80 ₪	סה"כ לתשלום	לא כולל מע"מ

התפלגות חיוב בש"ח לפי תעו"ז

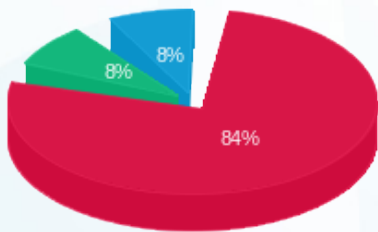

■ פסגה (425.14 ₪)
 ■ גבע (41.59 ₪)
 ■ שפל (41.54 ₪)

הסטוריית צריכה בקוט"ש

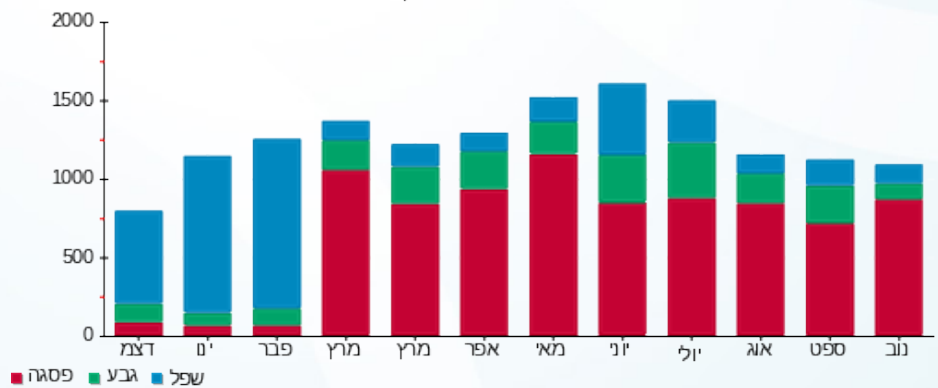

■ פסגה ■ גבע ■ שפל

